



| | |
|-------------------|---|
| STATYTOJAS | A. K. |
| OBJEKTAS: | ADMINISTRACINĖS PASKIRTIES PASTATO ŠV. JOKŪBO G. 11, DRUSKININKUOSE, PASKIRTIES KEITIMO Į GYVENAMĄJĄ IR KAPITALINIO REMONTO PROJEKTAS |
| ADRESAS: | Šv. Jokūbo g. 11, Druskininkai. (Skł. Kad. nr.: 0501/0001:470) |
| STATINIO TIPAS: | Neypatingas statinys |
| STATINIO RŪŠIS: | Kapitalinis remontas |
| PROJEKTO STADIJA: | PP |
| BYLOS NR.: | ART20-J11-PP |
| BYLOS DALIS: | BENDROJI DALIS |
| PROJEKTO LAIDA: | 0 |
| UŽSAKOVAS: | |
| TVIRTINU: | A. K. |



| PAREIGOS | VARDAS, PAVARDĖ | PARAŠAS | ATESTATO NR. |
|-----------|---------------------|---|--------------|
| DIREKTORĖ | JUSTINA NARAUSKIENĖ |  | A 2093 |
| PV | NORBERTAS JADELLO |  | A 1731 |
| ARCH | ASTA BERNATAVIČIŪTĖ |  | BAK 001005 |

STATINIO PROJEKTO BYLOS SUDĖTIES ŽINIARAŠTIS
BENDROJI DALIS
TEKSTINIŲ DOKUMENTŲ ŽINIARAŠTIS

| DOKUMENTO ŽYMUO | DOKUMENTO PAVADINIMAS | LAIDA | LAPŲ SK. | PASTABOS |
|--------------------|--|-------|----------|--------------------|
| | TITULINIS LAPAS | 0 | 1 | 2020-10-07 Laida 0 |
| ART20-J11-PP-BD-01 | STATINIO PROJEKTO BYLOS SUDĖTIES ŽINIARAŠTIS | 0 | 1 | 2020-10-07 Laida 0 |
| ART20-J11-PP-BD-02 | BENDRIEJI STATINIO RODIKLIAI | 0 | 2 | 2020-10-07 Laida 0 |
| ART20-J11-PP-BD-03 | AIŠKINAMASIS RAŠTAS | 0 | 3 | 2020-10-07 Laida 0 |

BRĖŽINIŲ ŽINIARAŠTIS

| DOKUMENTO ŽYMUO | DOKUMENTO PAVADINIMAS | LAIDA | LAPŲ SK. | PASTABOS |
|--------------------|--|-------|----------|--------------------|
| LP-04(2015)-KON-1 | DRUSKININKŲ MIESTO KULTŪROS PAVELDO (30185) VIETOVĖS IR JOS APSAUGOS ZONOS TVARKYMO PLANAS | 0 | 1 | |
| ART20-J11-PP-SP-01 | SITUACIJOS SCHEMA | 0 | 1 | 2020-10-07 Laida 0 |
| ART20-J11-PP-SA-01 | 1A FUNKCINIS PLANAS | 0 | 1 | 2020-10-07 Laida 0 |
| ART20-J11-PP-SA-02 | 1A STATYBINIS PLANAS | 0 | 1 | 2020-10-07 Laida 0 |
| ART20-J11-PP-SA-03 | 2A FUNKCINIS PLANAS | 0 | 1 | 2020-10-07 Laida 0 |
| ART20-J11-PP-SA-04 | 2A STATYBINIS PLANAS | 0 | 1 | 2020-10-07 Laida 0 |
| ART20-J11-PP-SA-05 | PALĖPĖS FUNKCINIS PLANAS | 0 | 1 | 2020-10-07 Laida 0 |
| ART20-J11-PP-SA-06 | PALĖPĖS STATYBINIS PLANAS | 0 | 1 | 2020-10-07 Laida 0 |
| ART20-J11-PP-SA-07 | PASTATO FASADAI | 0 | 1 | 2020-10-07 Laida 0 |

PRIEDŲ ŽINIARAŠTIS

| DOKUMENTO ŽYMUO | DOKUMENTO PAVADINIMAS | LAIDA | LAPŲ SK. | PASTABOS |
|--------------------|--|-------|----------|--------------------|
| ART20-J11-PP-BD-05 | PROJEKTINIŲ PASIŪLYMŲ RENGIMO UŽDUOTIS | 0 | 2 | 2020-10-07 Laida 0 |
| | NEKILNOJAMO TURTO REGISTRO CENTRINIO DUOMENŲ BANKO IŠRAŠAS | 0 | 4 | 2020-10-07 Laida 0 |
| | KADASTRINĖ BYLA | 0 | 13 | 2020-10-07 Laida 0 |
| | VALSTYBINĖS ŽEMĖS NUOMOS SUTARTIS | 0 | 2 | 2020-10-07 Laida 0 |

| | | | | | | |
|--------------|-----------------|-------------------|---|---------|---|--------|
| Atestato Nr. | PROJEKTUOTOJAS: | | UAB „stART studio“ Basanavičiaus g. 26, Vilnius Mobile +370 640 40808 www.startstudio.lt | | Objekto pavadinimas: ADMINISTRACINIO PASKIRTIES PASTATO ŠV. JOKŪBO G. 11, DRUSKININKUOSE, PASKIRTIES KEITIMO Į GYVENAMĄJĄ IR KAPITALINIO REMONTO PROJEKTAS | |
| | A1731 | PV | N. Jadello | 2020-10 | STATINIO PROJEKTO BYLOS SUDĖTIES ŽINIARAŠTIS | |
| 001005 | ARCH. | A. Bernatavičiūtė | | 2020-10 | Laida 0 | |
| Etapas | Užsakovas: | | | | ART20-J11-TDP-BD-01 | Lapas |
| PP | A. K. | | | | | Lapų 1 |

Forma patvirtinta
Druskininkų savivaldybės
administracijos direktoriaus
2016 m. balandžio 20 d. įsakymu Nr.V35-320

PRITARIU :
Druskininkų savivaldybės
administracijos direktorė
Vilma Jurgelevičienė

2021 m. 02 mėn. 25 d.

PROJEKTINIŲ PASIŪLYMŲ RENGIMO UŽDUOTIS

2020-10-07

Vilnius

1. Informacija apie sumanytą projektuoti statinį (pavadinimas, statybos rūšis, statinio kategorija, pagrindinė statinio naudojimo paskirtis), žemės sklypo ir statinio rodikliai (sklypo užstatymo tankumas ir intensyvumas, pastato aukštų skaičius, jo aukštis nuo žemės paviršiaus metrais, bendras plotas ir kt.)

Objektas: Dviejų butų gyvenamojo namo Šv. Jokūbo g. 11, Druskininkai (kad. Nr. 0501/0001:470), paskirties keitimo į gyvenamąją ir kapitalinio remonto projektas.

Adresas: Šv. Jokūbo g. 11, Druskininkai. (Skł. Kad. nr.: 0501/0001:470)

Statinio naudojimo paskirtis: Administracinės paskirties pastatas (keičiama į gyvenamosios paskirties).

Statybos rūšis: Kapitalinis remontas

Statinio kategorija: Neypatingas statinys

Sklypo plotas: 961 m²

Sklypo užstatymo tankumas: 29 %

Sklypo užstatymo intensyvumas: 22 %

Pastato bendras plotas: 275,28 m²;

Pastato aukštų skaičius: 2;

Pastato aukštis nuo žemės paviršiaus: 9,10 m.

2. Projektinių pasiūlymų paskirtis

Projektiniai pasiūlymai rengiami visuomenės informavimui apie numatomą rengti dvibučio gyvenamojo namo Šv. Jokūbo g. 11, Druskininkai (Skł. Kad. nr.: 0501/0001:470) paskirties keitimo į gyvenamąją ir kapitalinio remonto projektą.

3. Projektinių pasiūlymų sudėtis

-Projektinių pasiūlymų rengimo užduotis.

-Skelbimas.

-Projektinių sprendinių aiškinamasis raštas.

-Projektinių sprendinių brėžiniai.
Medžiaga suruošta ir sukomplektuota pagal STR reikalavimus projektiniams pasiūlymams rengti.

4. Statytojo pateikiami dokumentai ir duomenys
Projektinių pasiūlymų byla.

5. Projektinių pasiūlymų vaizdinė informacija
Numatomo kapitališkai remontuoti pastato planai ir fasadai.

6. Kiti duomenys (projektinių pasiūlymų rengimo terminai, statytojui pateikiamų projektinių pasiūlymų kopijos ir pan.)
Statytojui teikiamos 2 projektinių pasiūlymų bylų kopijos bei CD laikmena su projektinių pasiūlymų versija PDF formate.

Statytojas (užsakovas) A K _____ (parašas)
(fizinis arba juridinis asmuo)

Projektinių pasiūlymų rengėjas UAB „stART studio“, PV Norbertas Jadello _____ (parašas)
(projektavimo organizacija, projekto vadovas)

Derinu :
Įgaliotas savivaldybės administracijos
valstybės tarnautojas

Druskininkų savivaldybės administracijos
Architektūros ir urbanistikos skyriaus
vedėjo pavaduotojas, vyriausiasis architektas

Vilius Margelis

(pareigos, vardas, pavardė)

(parašas)

Druskininkų savivaldybės administracijos
Architektūros ir urbanistikos skyriaus
vedėja

Joana Verbickienė

STR 1.04.04:2017 „Statinio projektavimas,
projekto ekspertizė“

5 priedas

BENDRIEJI STATINIŲ RODIKLIAI

Šiame priede nurodomi žemės sklypo ir statinių (techniniai ir paskirties) rodikliai bendruoju atveju. Projekte nurodomi konkretaus sklypo ir konkretaus statinio bendrieji rodikliai. Bendrieji statinio rodikliai lentelėje ar kita forma nurodomi projekto bendrojoje dalyje.

| Pavadinimas | Mato vienetas | Kiekis | Pastabos |
|--|----------------|---------------|----------------------|
| I SKYRIUS SKLYPAS | | | |
| 1. teritorijos plotas | m ² | 961 | |
| 2. sklypo užstatymo intensyvumas | % | 29 | |
| 3. sklypo užstatymo tankis | % | 22 | |
| II SKYRIUS PASTATAI | | | |
| VIENBUTIS GYVENAMASIS NAMAS | | | |
| 1. Pastato paskirties rodikliai (gamybos, kitos planuojamos ūkinės veiklos, paslaugų apimtis, butų, vietų, lovų, bendras ir aptarnaujamų žmonių skaičius, kiti rodikliai). | | | neypatingas statinys |
| 2. Pastato bendrasis plotas.* | m ² | 275,28 | |
| 3. Pastato naudingasis plotas. * | m ² | 277.61 | |
| 4. Pastato tūris.* | m ³ | 1177 | |
| 5. Aukštų skaičius.* | vnt. | 2 | |
| 6. Pastato aukštis. * | m | 9,10 | |

| Pavadinimas | Mato vienetas | Kiekis | Pastabos |
|--|---------------|--------|----------|
| 7. Butų skaičius (gyvenamajame name), iš jų: | vnt. | 2 | |
| 7.1 1 kambario | vnt | - | |
| 7.2. 2 ir daugiau kambarių | vnt. | 2 | |
| 8. Energinio naudingumo klasė | | B | |
| 9. Pastato (patalpų) akustinio komforto sąlygų klasė | | C | |
| 10. Statinio atsparumo ugniai laipsnis | | II | |
| 11. Kiti papildomi pastato rodikliai | | | |

Statinio projekto vadovas NORBERTAS JADELLO A 1731

(vardas, pavardė, parašas, kvalifikacijos atestato arba pažymos Nr., data)



TVIRTINU: A.K.

AIŠKINAMASIS RAŠTAS

1. OBJEKTO BENDRIEJI DUOMENYS

Statybos vieta, statybos rūšis, statinio paskirtis, projekto rengimo pagrindas.

Statybos pavadinimas: Administracinio paskirties pastato Šv. Jokūbo g. 11, Druskininkuose, paskirties keitimo į gyvenamąjį ir kapitalinio remonto projektas.

Statybos sklypo adresas: Šv. Jokūbo g.11, Druskininkai.

Žemės sklypo savininkas: Lietuvos Respublika, valstybinės žemės patikėjimo teisė: Nacionalinės žemės tarnyba prie Žemės ūkio ministerijos. Žemės sklypas nuomojamas pastato savininkams valstybinės žemės nuomos sutartimi.

Projekto rengimo pagrindas: Projektas rengiamas vadovaujantis užsakovo patvirtinta projektavimo sutartimi ir užduotimi projektavimui, bei teisės aktais ir kitais privalomaisiais projekto rengimo dokumentais.

Statybos rūšis: Vadovaujantis STR 1.01.08:2002, p. 9, statybos rūšis yra kapitalinis remontas.

Statinio kategorija: Vadovaujantis STR 1.01.03:2017, statinių kategorija - neypatingas statinys.

Statinio esama paskirtis: administracinės paskirties pastatas;

Statinio būsima paskirtis: gyvenamosios paskirties pastatas;

Kultūros paveldo vertybė: Pastatas patenka į nekilnojamųjų kultūros vertybių teritoriją (jų apsaugos zoną.) Nekilnojamojo daikto kodas 30185.

Trumpas statybos sklypo apibūdinimas.

Unikalus Nr.: 4400-2472-2696,

Pagrindinė naudojimo paskirtis: Kita

Naudojimo būdas: Vienbučių ir dvibučių gyvenamųjų pastatų teritorijos;

Sklypo plotas: 961 m²;

Sklypo užstatymas: Sklype Šv. Jokūbo g. 11 esantis dvibutis gyvenamasis namas.

Ryšys su gretimu užstatymu: Greta esantys sklypai ir teritorijos užstatyti. Palei pietinę ir vakarinę sklypo dalį – įvažiavimas į sklypą. Šiaurinėje sklypo pusėje - parkas. Rytų pusėje - daugiabučių namų užstatymas. Neigiamo poveikio gyventojams nenumatoma, sklypo plano sprendiniai nekeičiami.

Kultūros paveldo vertybė: Sklypas patenka į nekilnojamųjų kultūros vertybių teritoriją (jų apsaugos zoną.) Vertinimo tarybos aktas Nr.: KPD-AV-481/1

2. PROJEKTINIŲ PASIŪLYMŲ SPRENDINIŲ APRAŠYMAS

Projektinių pasiūlymų sprendiniai parenkami vadovaujantis teisės aktais, projektavimo (techninė) užduotimi, esminiais statinio, aplinkos, kraštovaizdžio, trečiųjų asmenų interesų apsaugos reikalavimais bei kitais projekto rengimo norminiais dokumentais.

Projektuojamas dvibutis gyvenamasis namas (administracinės paskirties) pakeitimas į gyvenamosios paskirties pastatą.

Pradėjus pastato paskirties keitimo projektavimo darbus: Pamatai - betono bloky, Pastato sienos – mūrinės iš silikatinių plytų, apšiltintos putų polistirolio plokštėmis, fasadai – tinkuoti ir dažyti. Cokolis tinkuotas ir dažytas. Tarpaukštiniai perdenginiai ir denginys – surenkami iš g/b plokščių. Stogas – šlaitinis, medinių konstrukcijų, danga – bituminės čerpelės. Techninis Darbo projektas parengtas pagal Statytojo pareikštus pageidavimus, pateiktą techninę dokumentaciją, nuosavybės teisę nurodančius dokumentus, suderintą projektinį pasiūlymą, bei vadovaujantis privalomaisiais norminiais dokumentais statinio projektui rengti.

Statybos darbai vykdomi tik pastato viduje, kas susiję su statinio paskirties pakeitimu, pritaikant patalpas gyvenamosioms patalpoms. Rengiant techninį projektą numatoma suprojektuoti naują pastato

vidaus ir išorės apšvietimą, naują elektros instaliaciją, apsauginę, priešgaisrinę signalizaciją. Numatoma pakeisti perplanuotų vidaus patalpų grindų, sienų, lubų, angų apdailą.

Pastato išorės sienų apšiltinimo, naujų langų ir durų pakeitimo, stogo apšiltinimo ir dangos pakeitimo darbai, gerbūvio atstatymo darbai buvo atlikti anksčiau, pagal UAB „URBAN ARCHITECTS“ parengtą projektą (2011 m) ir gautus Kultūros paveldo departamento prie Kultūros ministerijos Alytaus teritorinio padalinio (2011-08-01 Nr.2A-178) ir Druskininkų savivaldybės administracijos architektūros ir urbanistikos skyriaus (2011-08-19 Nr.18/11) rašytinius pritarimus.

3. SKLYPO PLANO SPRENDINIAI

Sklypas suformuotas, atlikti kadastriniai matavimai, sudaryta nuomos sutartis su Lietuvos Respublika (78 metams). Žemės sklypo naudojimo paskirtis – kita, naudojimo būdas – gyvenamosios teritorijos, pobūdis – vienbučių ir dvibučių gyvenamųjų pastatų statybos.

Specialiosios naudojimo sąlygos:

Kurortų apsaugos zonos. Nekilnojamųjų kultūros vertybių teritorija ir apsaugos zonos. Vandentiekio, lietaus ir fekalinės kanalizacijos tinklų ir įrenginių apsaugos zonos. Elektros linijų apsaugos zonos. Šilumos ir karšto vandens tiekimo tinklų apsaugos zonos. Ryšių linijų apsaugos zonos.

Sklypas rybojasi su Valstybine žeme ir gretimu sklypu, kuriame stovi UAB „Inkliūzija“ pastatas.

Statybos darbai šalutinio poveikio aplinkai, gyventojams ir kaimyninėms teritorijoms neturės.

4. ARCHITEKTŪRINIAI – KONSTRUKCINIAI SPRENDINIAI

Pagal šį kapitalinio remonto projektą numatoma remontuoti pastato patalpas, pakeisti išplanavimą. Tam tikslui pastato dalyje išardomos nelaikančios vidaus pertvaros, sienines spintos, išimami stalių gaminiai: vidaus durys. Nuardoma vieno lango palangės siena iki grindų lygio. Perdengiamos angos plotis — paliekamas esamas.

Patalpų apdaila. Vidinė kambarių apdaila turi atitikti jų funkcinę paskirtį. Sienų, lubų, grindų, pertvarų paviršiai turi būti lygūs, atsparūs mechaniniam poveikiui, valikliams, plovikliams, cheminėms dezinfekavimo priemonėms. Vidaus apdaila — tinkavimas (tinko remontas), aptaisymas naujomis gipso kartono plokštėmis, glaistymas, gruntavimas, dažymas. Grindys — laminuota danga. Sanmazgo sienos ir grindys dengiamos keraminėmis plytelėmis.

Naujai sumontuojami langai, durys. Padidintoje lauko sienos angoje įstatomos įėjimo durys su langu ir taip formuojamas pagrindinis įėjimas iš lauko. Paliekamas esamas įėjimas. Durys ir langai. PVC (bešviniai) profilio, su dviejų selektyvinių stiklų dvigubu stiklo paketu, langai. Projektinis šilumos perdavimo koeficientas $U \leq 1,4 \text{ W/m}^2\text{K}$. Langai ir durys turi atitikti patalpų funkcinę paskirtį. Langai ir lauko durys turi atitikti STR 2.05.20:2006 reikalavimus. Langai ir durys pastatuose turi būti montuojami pagal gamintojo arba kitas jo nurodytas ir viešai paskelbtas instrukcijas.

Vaikščiojimo paviršių danga - plytelės, kurios turi tenkinti paviršių šiurkštumo reikalavimus, turi būti atsparios išorės kritulių ir temperatūros poveikiui.

Nauji langai plastikiniai, su stiklo paketais, trijų stiklų, atidaromi.

Pastato išoriniu perimetru pagal kontūrą — paliekama esama nuogrinda ir takai.

Detaliau žiūrėti projekto SA dalyje.

Vidaus patalpų apdaila atitinka patalpų paskirtį, priešgaisrinius ir higienos reikalavimus.

Pastato kapitalinio remonto projektas rengiamas taip, kad nekeltų grėsmės statiniuose ar prie jų būnantiems žmonėms dėl šių priežasčių:

- pavojingų dalelių ar dujų buvimo ore;
- drėgmės statinio dalyse ir jo dalių vidaus paviršiuose.

Pastate sudaromos normalios sąlygos – užtikrinamas optimalus natūralus vėdinimas (kiekvienoje patalpoje yra po vieną atidaromą langą), natūralus bei dirbtinis apšvietimas tamsiu paros metu.

Apsauga nuo triukšmo. Buto patalpos suprojektuotas taip, kad jame ir šalia jo esančių žmonių girdimo triukšmo lygis nekeltų grėsmės jų sveikatai. Pastato viduje triukšmo ir vibracijos šaltinių nebus. Akustinio komforto sąlygų klasė C.

Statinio naudojimo sauga. Butas suprojektuotas taip, kad būtų išvengta nelaimingų atsitikimų (dėl paslydimo, kritimo, sniego nuošliaužų, varveklių kritimo, susidūrimo, nutrenkimo ar susižalojimo) rizikos. Laiptų turėklų aukštis 1,1 m. Lauko laiptų pakopos neslidžios.

6. KITI PROJEKTO SPRENDINIAI

Projektas atitinka priešgaisrinius, higienos ir saugumo reikalavimus.

Trečiųjų asmenų interesai nepažeisti.

Statybos darbai gatvės ribose vykdomi vadovaujantis STR 1.06.01:2016 "Statybos darbai. Statinio statybos priežiūra", Lietuvos Respublikos Vyriausybės 2004-02-11 nutarimu Nr. 155 patvirtintu kelių priežiūros tvarkos aprašu, Lietuvos Respublikos saugaus eismo automobilių keliais įstatymu, Vilniaus miesto tarybos 2004-06-23 sprendimu Nr. 1-425, Automobilių kelių standartizuotų dangų konstrukcijų projektavimo taisyklėmis KPT SDK 07 ir kitais susijusiais teisės aktais. Išardytos gatvių dangos ir jų pagrindai turi būti įrengiami pagal esamą konstrukciją.

Esant poreikiui prieš darbų pradžią rangovas parengia ir suderina laikiną eismo organizavimo darbo projektą su VMSA Eismo organizavimo skyriumi ir Vilniaus m. VPK kelių policijos valdyba.

Vadovaujantis Lietuvos Respublikos sveikatos apsaugos ministro 2013 m. liepos įsakymu Nr. V-455 patvirtintos Lietuvos higienos normos HN 24:2003 „Geriamojo vandens saugos ir kokybės reikalavimai“ 26.2 punkto reikalavimais yra numatytos techninės priemonės šilumos punkte padidinti karšto vandens temperatūrą čiaupuose iki 60 °C dėl legioneliozės profilaktikos. Tokią profilaktiką šilumos punktą eksploatuojanti įmonė turi atlikti ne rečiau nei 1 kartą per 6 mėnesius, prieš tai informavus vandens vartotojus, kad būtų pasisaugota nudegimų. Temperatūros sukėlimo trukmė turi būti nuo 30 min. iki 1 valandos. To pakanka, kad Legionelės žūtų.

Vadovaujantis Lietuvos Respublikos aplinkos ministro 2016-12-12 įsakymu Nr. D1-878 (TAR, Nr. 2016-28700) „Dėl statybos techninio reglamento STR 1.05.01:2017 „Statybą leidžiantys dokumentai. Statybos užbaigimas. Statybos sustabdymas. Savavališkos statybos padarinių šalinimas. Statybos pagal neteisėtai išduotą statybą leidžiantį dokumentą padarinių šalinimas“ patvirtinimo“ patvirtinto Statybos techninio reglamento STR 1.05.01:2017 „Statybą leidžiantys dokumentai. Statybos užbaigimas. Statybos sustabdymas. Savavališkos statybos padarinių šalinimas. Statybos pagal neteisėtai išduotą statybą leidžiantį dokumentą padarinių šalinimas“ 10 priedo reikalavimais, techniniame projekte statybos užbaigimo procedūros metu yra numatyta atlikti karšto vandens temperatūros matavimus iš tolimiausiai nutolusio vandentiekio čiaupo nuo karšto vandens cirkuliacinio stovo ir pateikti rezultatus statybos užbaigimo komisijai.

Vadovaujantis tuo pačiu STR 10 priedo 10 punkto reikalavimais, techniniame projekte statybos užbaigimo procedūros metu yra numatyta atlikti triukšmo ir dirbtinės apšvietos tyrimus projektuojamame pastate, aplinkoje ir jų rezultatus pateikti statybos užbaigimo komisijai.

Statinio projekto vadovas
N. Jadello (Kv. atest. Nr. A1731)



DRUSKININKŲ MIESTO ISTORINĖS DALIES (un. k. 30185) nekilnojamojo kultūros paveldo apsaugos specialiojo teritorijų planavimo dokumento – vietovės ir jos apsaugos zonos tvarkymo planas.
KONCEPCIJA

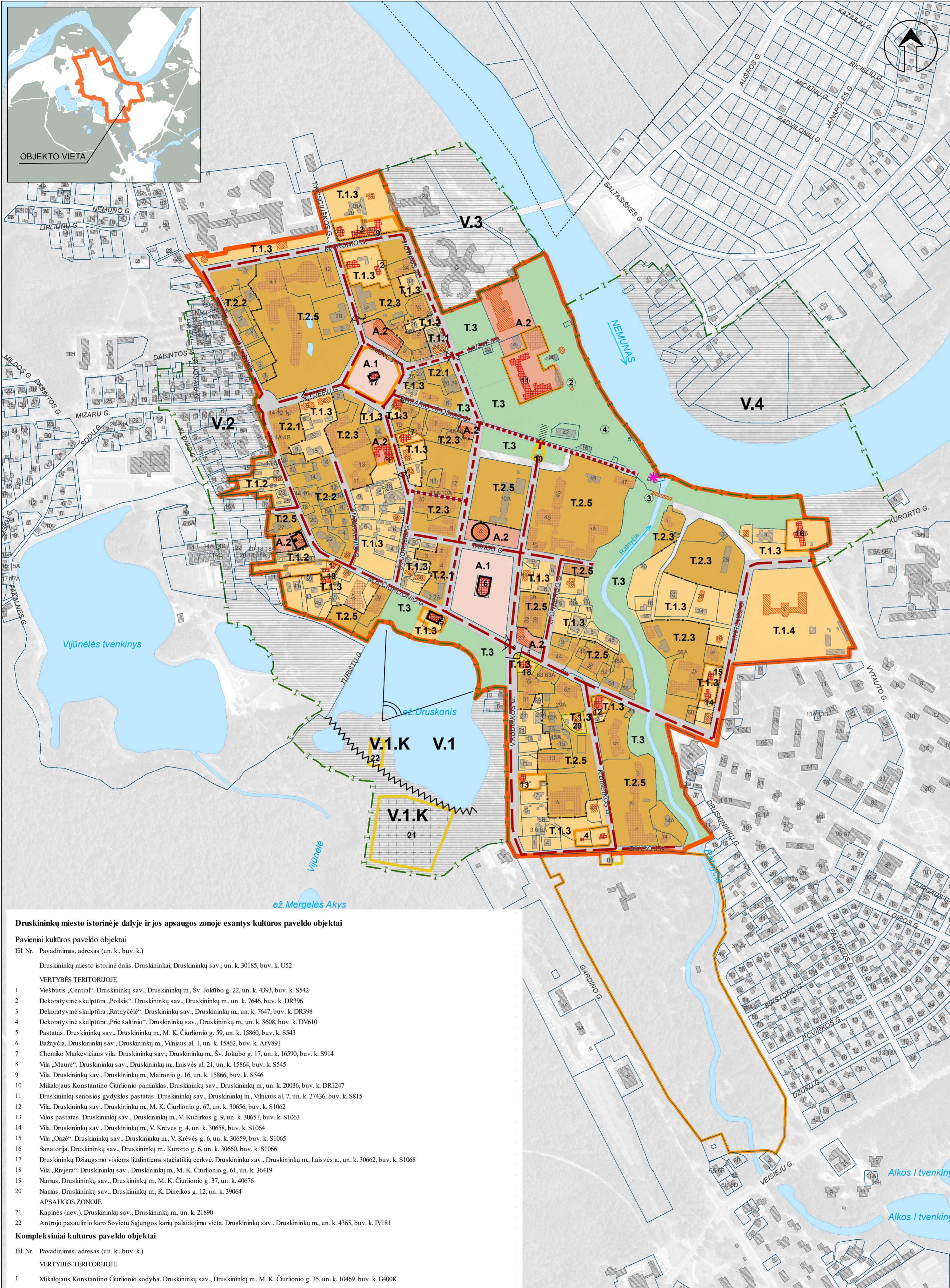

- SUTARTINIAI ŽYMĖJIMAI**
- Druskininkų miesto istorinės dalies (un. k. 30185, buv. k. U52) teritorijos riba (patvirtinta LR kultūros ministro 2011-11-11 įsakymu Nr.VĮ-685)
 - Apsaugos zonos vizualinės apsaugos pozonio riba (patvirtinta LR kultūros ministro 2011-11-11 įsakymu Nr.VĮ-685)
 - Vertybės (esančios registre ir valstybės saugomos) riba
 - Vertybės (esančios registre) riba
 - Skirtingų reglamentų riba
 - Pavienio kultūros paveldo objekto eilės numeris
 - Kompleksinio kultūros paveldo objekto eilės numeris
 - Nekilnojamojo turto registre įregistruoto žemės sklypo riba
 - Namo numeris
 - Nekilnojamojo kultūros paveldo objektai
 - Teritorijoje esantys, vertingųjų savybių požymių turintys objektai
 - Teritorijoje esantys kiti objektai
 - Kultūros paveldo vietovės urbanistinės struktūros objektai (kadastrinių matavimų duomenų neturima)

VERTYBĖS TERITORIJA

| | |
|-----|---|
| A | Prioritetinės tvarkymo darbų kryptys – kultūros paveldo vietovės autentiškumo išsaugojimas, kultūrinės vertės atskleidimas, atliekant konservavimo, restauravimo darbus, naudojant pirminiu ar istoriškai susiklosčiusiu jam artimu būdu |
| A.1 | Teritorija Atskirai stovinčių pastatų užstatymo tipo urbanistinės struktūros, kuriose išdėstyti unikalūs išskirtinės funkcijos XIX a. II p. – XX a. I p. sakraliniai pastatai – nekilnojamojo kultūros paveldo objektai |
| A.2 | Teritorija Atskirai stovinčių pastatų užstatymo tipo urbanistinės struktūros, kuriose išdėstyti reikšmingiausi XIX a. vid. – XX a. visuomeniniai pastatai, išsiskiriantys savita architektūra – nekilnojamojo kultūros paveldo objektai, kultūros paveldo statiniai |

| | |
|-------|--|
| T | Prioritetinė tvarkymo darbų kryptis – kultūros paveldo vietovės autentiškumo išsaugojimas, atliekant konservavimo, restauravimo ir reglamentuotos statybos darbus, pritaikant tokiam naudojimui, kuris nekeistų susiformavusio užstatymo tipo ir mažiausiai žalos vertingąsias savybes |
| T.1 | Teritorija Susiformavusių užstatymo tipų teritorijos, kuriose dominuoja kultūros paveldo objektai ir kultūros paveldo statiniai (vertingųjų savybių požymių turintys objektai ir urbanistinės struktūros statiniai), tvarkomos atliekant konservavimo, restauravimo ir pritaikymo darbus |
| T.1.1 | Teritorija Perimetrinio reguliaraus užstatymo tipo (2 a. (12-13 m iki kraigo su pastoge mūrinis ir mediniu pastatais) teritorijos |
| T.1.2 | Teritorija Sodybinio užstatymo tipo (1 a. (6-8,5 m iki kraigo) su pastogėmis, mansardomis mūriniais, mediniais pastatais) teritorijos |
| T.1.3 | Teritorija Miesto vilų užstatymo tipo (1-3 a. (3-12 m iki kraigo) su mansardomis mediniais, mūriniais pastatais) teritorijos |
| T.1.4 | Teritorija Komponentinio užstatymo tipo (XX a. II p. 1-3 a. su pastogėmis mūriniais pastatais) teritorijos |
| T.2 | Teritorija Pakitusių, nesusiformavusių užstatymo tipų teritorijos, kuriose dominuoja kiti statiniai, tvarkomos atliekant reglamentuotos plėtros ir pritaikymo darbus |
| T.2.1 | Teritorija Perimetrinio reguliaraus užstatymo broožų formavimas |
| T.2.2 | Teritorija Sodybinio užstatymo broožų formavimas |
| T.2.3 | Teritorija Miesto vilų užstatymo broožų formavimas |
| T.2.4 | Teritorija Komponentinio užstatymo broožų formavimas |
| T.2.5 | Teritorija Mišraus, laisvo planavimo užstatymo formavimas |
| T.3 | Teritorija Neuzstatytų erdvių teritorijos, kuriose dominuoja žalieji plotai, tvarkomi atliekant želdinių priežiūrą ir erdvių pritaikymo darbus |

GATVĖS

| | |
|-----|---|
| G.1 | Teritorija Istorinės gatvės, kuriose vystoma susisiekimo funkcija |
| G.2 | Teritorija Istorinės gatvės, paverstos pėsčiųjų trasomis |
| G.3 | Teritorija Neišlikusios istorinių gatvių trasos |

VIZUALINĖS APSAUGOS ZONA

| | |
|-------|---|
| V | Vizualinės apsaugos zona (teritorija, kurios vystymas turi poveikį istorinei daliai); urbanistinių struktūrų aukštingumo reglamentavimas |
| V.1 | Teritorija Teritorija, įtakojanti vertingąsias vietovės savybes - panoramą ir siluetą - su mažaukščio užstatymo fragmentais |
| V.1.K | Teritorija Kapinių teritorija, tvarkoma vadovaujantis LRV 2015-12-23 nutarimu Nr. 1389 „Dėl LRV 2008 m. lapkričio 19 d. nutarimu Nr. 1207 „Dėl LR žmonių palaikymo įstatymo įgyvendinamųjų teisės aktų patvirtinimo“ pakeitimo“ patvirtintomis Kapinių tvarkymo taisyklėmis |
| V.2 | Teritorija Teritorija, tebeturinti XVI a. valakinės sistemos sklypų suplanavimo broožų su dominuojančiu mažaukščiu sodybinio užstatymu |
| V.3 | Teritorija Teritorija, įtakojanti XIX a. – XX a. pr. susiformavusio kurorto miesto tūrinę erdvinę struktūrą, su daugiaaukščiu užstatymu |
| V.4 | Teritorija Teritorija, įtakojanti gamtinį kraštovaizdį, apžvelgiamą nuo Nemuno dešiniojo kranto ir iš regyklos ties Nemuno ir Ratnyčios santaka, su mažaukščiu, sodybinio užstatymu prie Baltiškos gatvės |

- Kiti objektai
- Dominantės
- Išsklotos
- Istorinės gatvės, kuriose vystoma susisiekimo funkcija
- Istorinės gatvės, paverstos pėsčiųjų trasomis
- Perspektyvios
- Neišlikusios istorinių gatvių trasos
- Siluetas
- Kapinės
- Panorama
- Regykla (vaizdinga vieta)

Druskininkų miesto istorinėje dalyje ir jos apsaugos zonoje esantys kultūros paveldo objektai

Pavieniai kultūros paveldo objektai

Eil. Nr. Pavadinimas, adresas (un. k., buv. k.)

Druskininkų miesto istorinė dalis. Druskininkai, Druskininkų sav., un. k. 30185, buv. k. U52

VERTYBĖS TERITORIJOJE

- Viešbutis „Central“. Druskininkų sav., Druskininkų m., Šv. Jokūbo g. 22, un. k. 4393, buv. k. S542
- Dekoratyvinė skulptūra „Poisis“. Druskininkų sav., Druskininkų m., un. k. 7646, buv. k. DR396
- Dekoratyvinė skulptūra „Ratnyčėle“. Druskininkų sav., Druskininkų m., un. k. 7647, buv. k. DR398
- Dekoratyvinė skulptūra „Prie šaltinio“. Druskininkų sav., Druskininkų m., un. k. 8608, buv. k. DV610
- Pastatas. Druskininkų sav., Druskininkų m., M. K. Čiurlionio g. 59, un. k. 15860, buv. k. S543
- Bažnyčia. Druskininkų sav., Druskininkų m., Vilniaus al. 1, un. k. 15862, buv. k. A1V891
- Chemiko Markevičiaus vila. Druskininkų sav., Druskininkų m., Šv. Jokūbo g. 17, un. k. 16590, buv. k. S914
- Vila „Maure“. Druskininkų sav., Druskininkų m., Laisvės al. 21, un. k. 15864, buv. k. S545
- Vila. Druskininkų sav., Druskininkų m., Maironio g. 16, un. k. 15866, buv. k. S546
- Mikalojaus Konstantino Čiurlionio paminklas. Druskininkų sav., Druskininkų m., un. k. 20036, buv. k. DR1247
- Druskininkų senosios gydyklos pastatas. Druskininkų sav., Druskininkų m., Vilniaus al. 7, un. k. 27436, buv. k. S815
- Vila. Druskininkų sav., Druskininkų m., M. K. Čiurlionio g. 67, un. k. 30656, buv. k. S1062
- Vilos pastatas. Druskininkų sav., Druskininkų m., V. Kudirkos g. 9, un. k. 30657, buv. k. S1063
- Vila. Druskininkų sav., Druskininkų m., V. Krėvės g. 4, un. k. 30658, buv. k. S1064
- Vila „Oazė“. Druskininkų sav., Druskininkų m., V. Krėvės g. 6, un. k. 30659, buv. k. S1065
- Sanatorija. Druskininkų sav., Druskininkų m., Kurorto g. 6, un. k. 30660, buv. k. S1066
- Druskininkų Džiaugsmo visiems lūdinčiams stačiatikių cerkvė. Druskininkų sav., Druskininkų m., Laisvės a., un. k. 30662, buv. k. S1068
- Vila „Rivjera“. Druskininkų sav., Druskininkų m., M. K. Čiurlionio g. 61, un. k. 36419
- Namas. Druskininkų sav., Druskininkų m., M. K. Čiurlionio g. 37, un. k. 40676
- Namas. Druskininkų sav., Druskininkų m., K. Dineikos g. 12, un. k. 39064

APSAUGOS ZONOJE

- Kapinės (nev.). Druskininkų sav., Druskininkų m., un. k. 21890
- Antrojo pasaulinio karo Sovietų Sąjungos karių palaidojimo vieta. Druskininkų sav., Druskininkų m., un. k. 4365, buv. k. IV181

Kompleksiniai kultūros paveldo objektai

Eil. Nr. Pavadinimas, adresas (un. k., buv. k.)

VERTYBĖS TERITORIJOJE

- Mikalojaus Konstantino Čiurlionio sodyba. Druskininkų sav., Druskininkų m., M. K. Čiurlionio g. 35, un. k. 10469, buv. k. G400K
- Pastatų kompleksas. Druskininkų sav., Druskininkų m., T. Kosciuškos g. 7,9, un. k. 24677, buv. k. G209K
- Pastatų kompleksas. Druskininkų sav., Druskininkų m., Maironio g. 12, 14, un. k. 24683, buv. k. G210K
- Vilos pastatų kompleksas. Druskininkų sav., Druskininkų m., K. Dineikos g. 2, un. k. 30601, buv. k. G533K

DUOMENŲ ŠALTINIAI:

1. Georeferencinių erdviųjų duomenų rinkinys GDR10LT, Nacionalinė žemės tarnyba prie ŽDM
2. VĮ "Registrų centras" kadastro duomenys
3. Valstybinės miškų tvarkymo kadastro duomenys 2016
4. Valstybinės saugomųjų teritorijų tvarkymo prie Aplinkos ministerijos kadastro duomenys 2016
5. Kultūros vertybių registras

PASTABA:

-VERTINGOSIOS SAVYBĖS PATEIKTOS PAGAL KULTŪROS PAVELDO DEPARTAMENTO PRIE KULTŪROS MINISTERIJOS NEKILNOJAMOJO KULTŪROS PAVELDO VERTINIMO TARYBOS AKTĄ, 2014-01-13 NR. KPD-AV-481/1

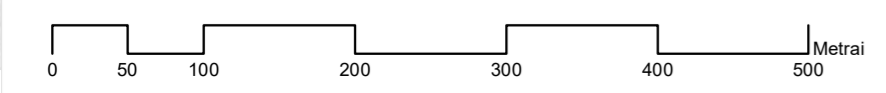

| | | | |
|------------------|---|-------------------------|--|
| Atestato Nr. | | VĮ "Lietuvos paminklai" | Kultūros paveldo vietovės - Druskininkų miesto istorinės dalies (unikalus kodas Kultūros vertybių registre 30185) nekilnojamojo kultūros paveldo apsaugos specialiojo teritorijų planavimo dokumentas - vietovės ir jos apsaugos zonos tvarkymo planas |
| 1690 | PV | I. Staniūnienė | 2018 |
| K. 104, KPD 1531 | arch. | I. Dvareckaitė-Golmont | 2018 |
| Etapas | Planavimo organizatoriaus funkcijų vykdymas: | | |
| SP | Kultūros paveldo departamentas prie Kultūros ministerijos | LP-04(2015)-KON-1 | Laida 0 Lapas 1 |

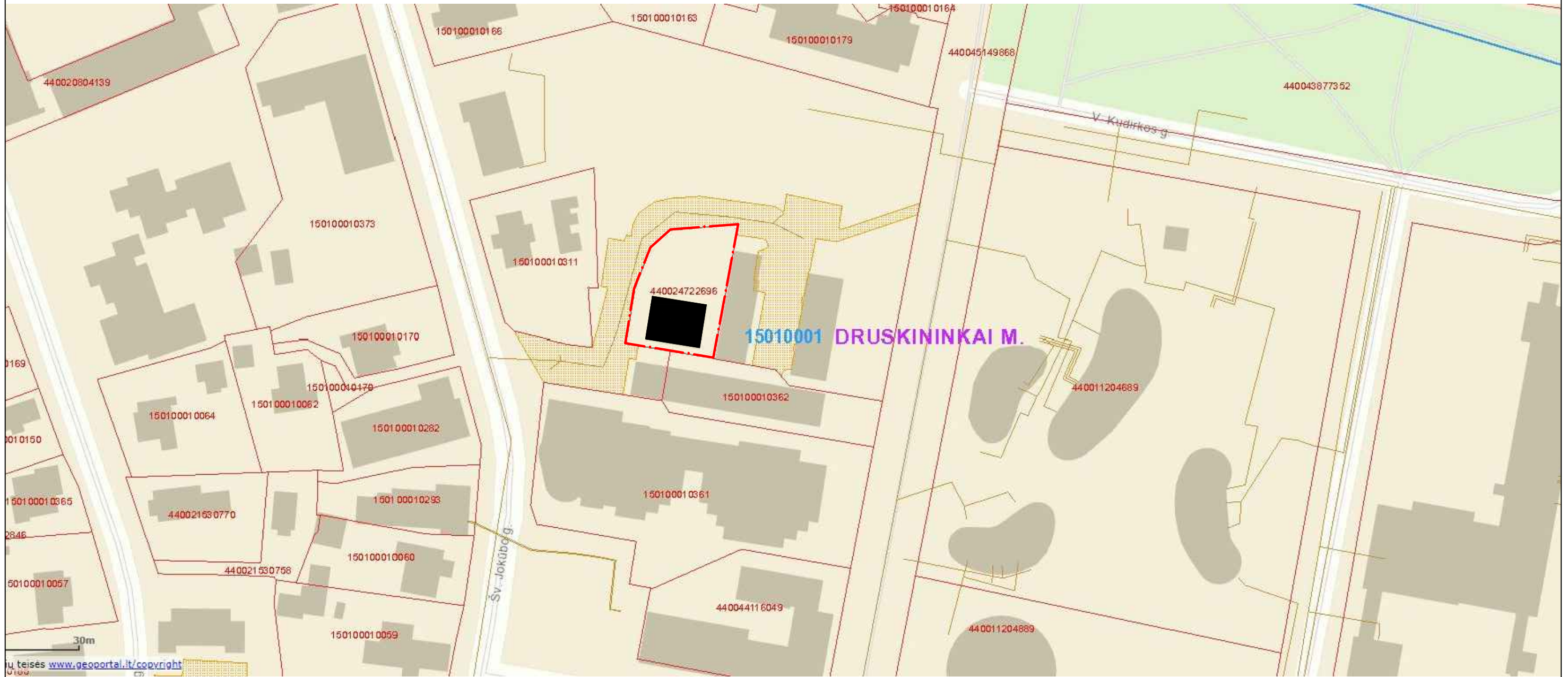

--- Sklypo riba

■ Projektuojamas statinys

| | | | | | | | |
|----------------------|---------------------|-------------------|---|--|---|-------|--|
| KVAL. PATV. DOK. NR. | | | UAB "START STUDIO" J. Basanavičiaus g. 26, Vilnius Mobile: +370 640 40808 WWW.STARTSTUDIO.LT | | STATINIO PROJEKTO PAVADINIMAS: Administracinės paskirties pastato Šv. Jokūbo g. 11, Druskininkuose, paskirties keitimo į gyvenamąją ir kapitalinio remonto projektas | | |
| | | | A-1731 | PV | N. JADELLO | | BRĖŽINYS: Situacijos schema M 1:1000 |
| 001005 | ARCH | A. BERNATAVIČIŪTĖ | | DOKUMENTO ŽYMUO: ART20-J11-PP-SP-01 | | LAPAS | |
| LT | UŽSAKOVAS: A. K. | | | | 1 | 1 | |

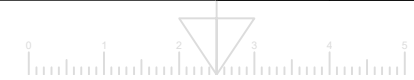

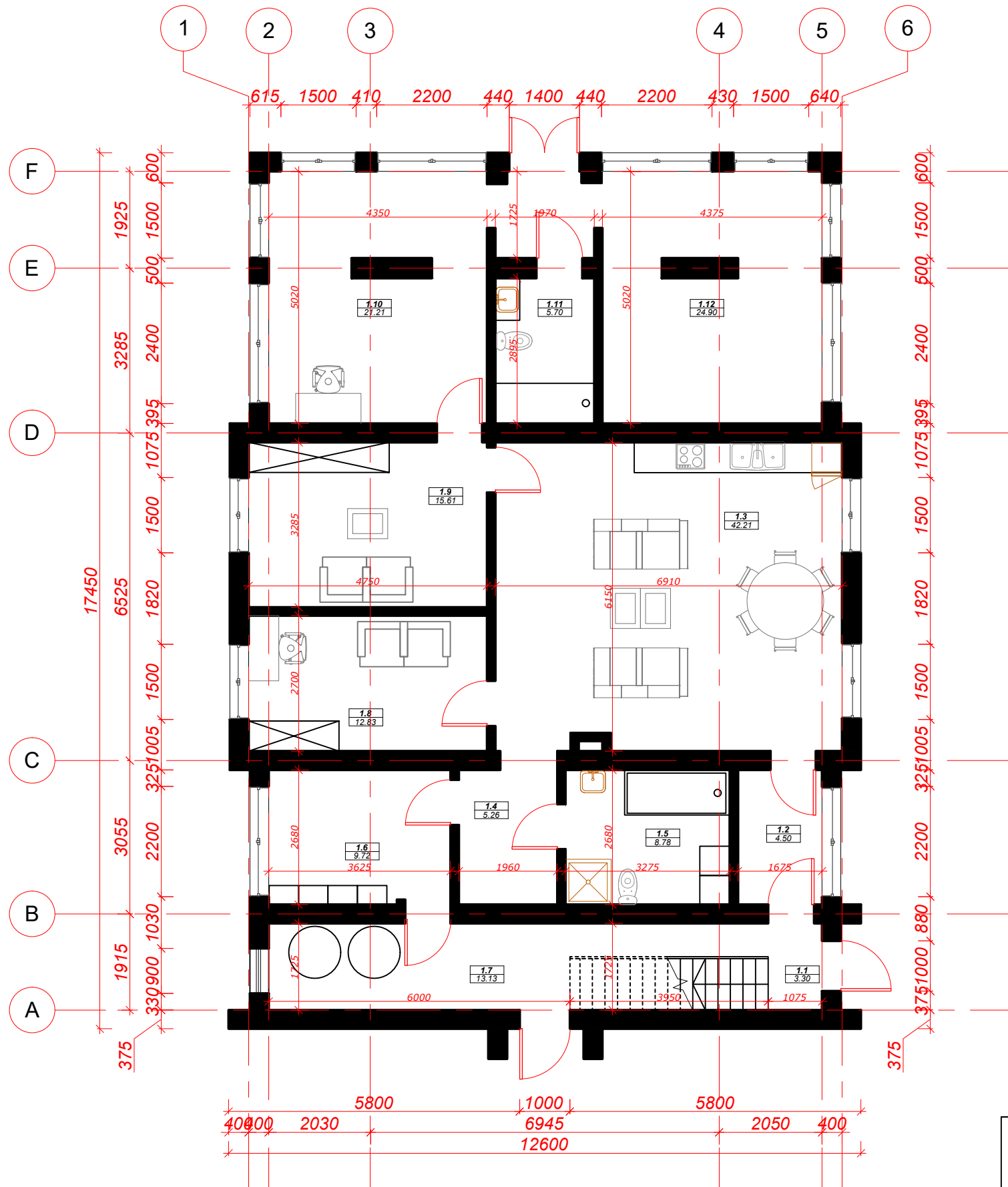

| 1 Aukšto patalpų eksplikacija | | |
|-------------------------------|-----------------------|----------------------|
| Numeris | Pavadinimas | Plotas |
| 1-1 | Laiptinė | 3,30 m ² |
| 1-2 | Tambūras | 4,50 m ² |
| 1-3 | svetainė-virtuvė | 42,21 m ² |
| 1-4 | Koridorius | 5,26 m ² |
| 1-5 | Vonios kambarys | 8,78 m ² |
| 1-6 | Rūbinė | 9,72 m ² |
| 1-7 | Tech.patalpa-katilinė | 13,13 m ² |
| 1-8 | Darbo kambarys | 12,83 m ² |
| 1-9 | Svečių kambarys | 15,61 m ² |
| 1-10 | Žaidimų kambarys | 21,21 m ² |
| 1-11 | WC | 5,70 m ² |
| 1-12 | Sporto kambarys | 24,90 m ² |

Viso 1 aukšto

167,15 m²

Pastabos:

1. Pertvarinės atitvaros mūrijamos iš 12 cm storio silikatinių blokelių arba įrengiamos konstrukcijos iš gipso kartono ant plieninio profilio.

| | | | | | | |
|----------------------|------------|-------------------|---------------------------------|--|---|------|
| KVAL. PATV. DOK. NR. | | | UAB "START STUDIO" | | STATINIO PROJEKTO PAVADINIMAS: Administracinės paskirties pastato Šv. Jokūbo g. 11, Druskininkuose, paskirties keitimo į gyvenamąją ir kapitalinio remonto projektas | |
| | | | J. Basanavičiaus g. 26, Vilnius | | | |
| A-1731 | PV | N. JADELLO | Mobile: +370 640 40808 | | BRĖŽINYS: 1 aukšto funkcinis planas M 1:100 | |
| 001005 | ARCH | A. BERNATAVIČIŪTĖ | WWW.STARTSTUDIO.LT | | | |
| LT | UŽSAKOVAS: | | A. K. | | DOKUMENTO ŽYMUO: ART20-J11-PP-SA-01 | |
| | | | | | LAPAS | LAPŲ |
| | | | | | 1 | 1 |

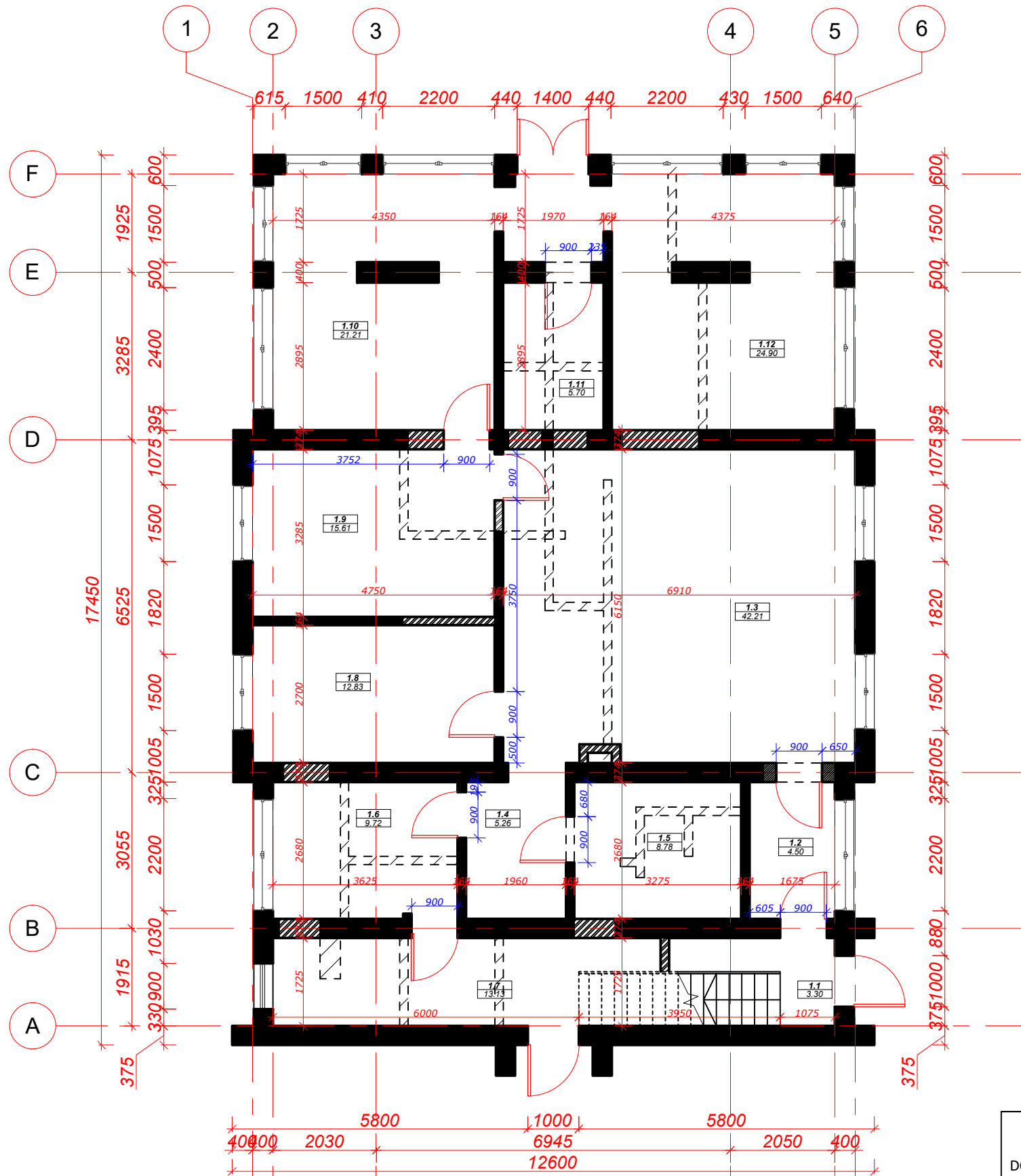

| 1 Aukšto patalpų eksplikacija | | |
|-------------------------------|-----------------------|----------------------|
| Numeris | Pavadinimas | Plotas |
| 1-1 | Laiptinė | 3,30 m ² |
| 1-2 | Tambūras | 4,50 m ² |
| 1-3 | svetainė-virtuvė | 42,21 m ² |
| 1-4 | Koridorius | 5,26 m ² |
| 1-5 | Vonios kambarys | 8,78 m ² |
| 1-6 | Rūbinė | 9,72 m ² |
| 1-7 | Tech.patalpa-katilinė | 13,13 m ² |
| 1-8 | Darbo kambarys | 12,83 m ² |
| 1-9 | Svečių kambarys | 15,61 m ² |
| 1-10 | Žaidimų kambarys | 21,21 m ² |
| 1-11 | WC | 5,70 m ² |
| 1-12 | Sporto kambarys | 24,90 m ² |

Viso 1 aukšto 167,15 m²

- Griaunamos angos sienose
- Užmūrijamos angos sienose
- Griaunamos pertvaros
- Naujai statomos pertvaros
- Esamos sienos

| | | | | | |
|----------------------|------------|-------------------|---------------------------------|----------------------------|---|
| KVAL. PATV. DOK. NR. | | | UAB "START STUDIO" | | STATINIO PROJEKTO PAVADINIMAS: Administracinės paskirties pastato Šv. Jokūbo g. 11, Druskininkuose, paskirties keitimo į gyvenamąją ir kapitalinio remonto projektas |
| | | | J. Basanavičiaus g. 26, Vilnius | | |
| A-1731 | PV | N. JADELLO | | BRĖŽINYS: | |
| 001005 | ARCH | A. BERNATAVIČIŪTĖ | | 1 aukšto statybinis planas | |
| | | | | M 1:100 | |
| LT | UŽSAKOVAS: | | DOKUMENTO ŽYMUO: | | LAPAS |
| | A. K. | | ART20-J11-PP-SA-02 | | LAPŲ |
| | | | | 1 | 1 |

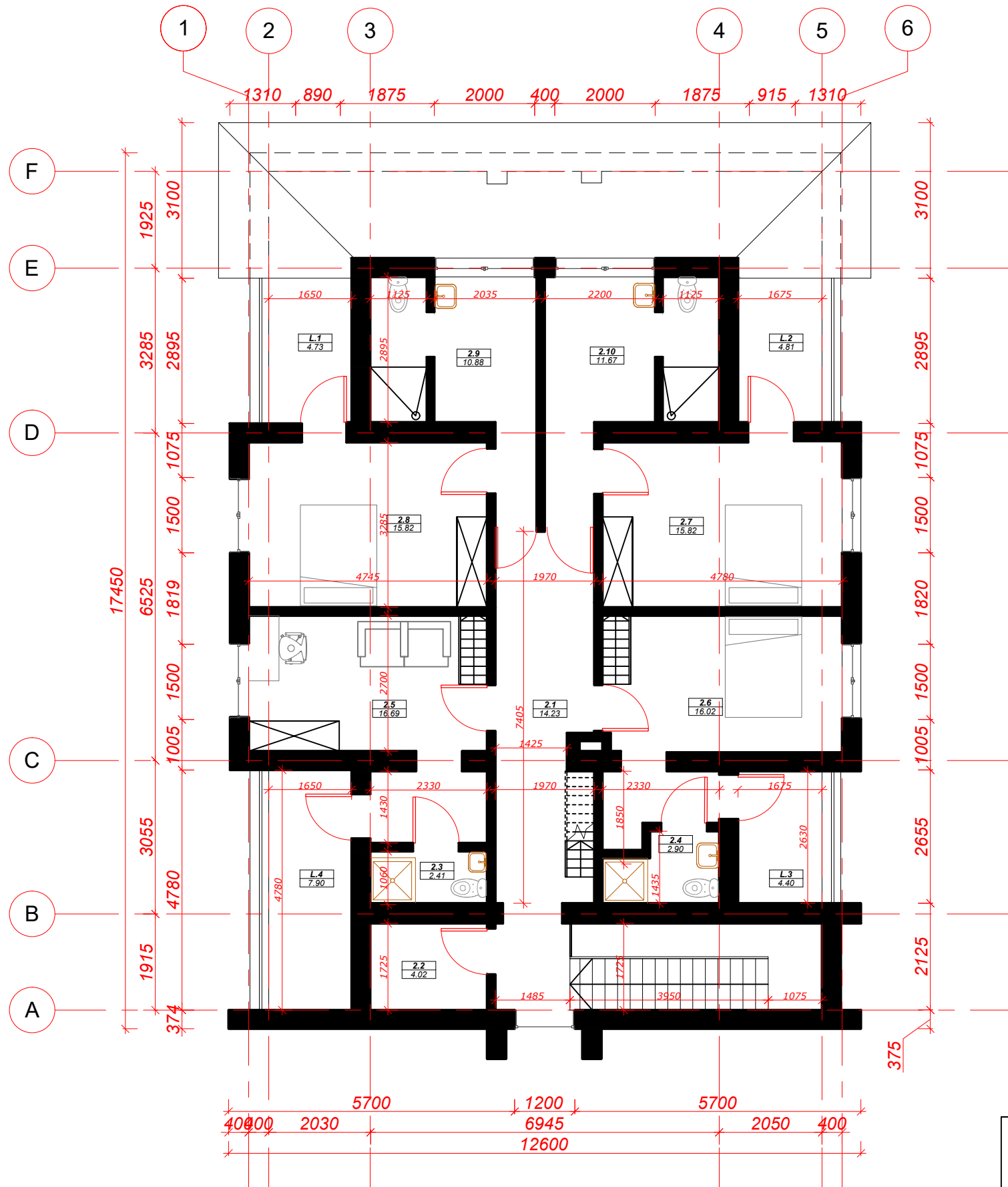

| 2 Aukšto patalpų eksplikacija | | |
|-------------------------------|---------------------|----------------------|
| Numeris | Pavadinimas | Plotas |
| 2-1 | Koridorius | 14,23 m ² |
| 2-2 | Sandėliukas | 4,02 m ² |
| 2-3 | WC | 2,41 m ² |
| 2-4 | WC | 2,90 m ² |
| 2-5 | Miegamasis kambarys | 16,69 m ² |
| 2-6 | Miegamasis kambarys | 16,02 m ² |
| 2-7 | Miegamasis kambarys | 15,82 m ² |
| 2-8 | Miegamasis kambarys | 15,82 m ² |
| 2-9 | Vonios kambarys | 10,88 m ² |
| 2-10 | Vonios kambarys | 11,67 m ² |

Viso 2 aukšto 110,46 m²

Pastabos:

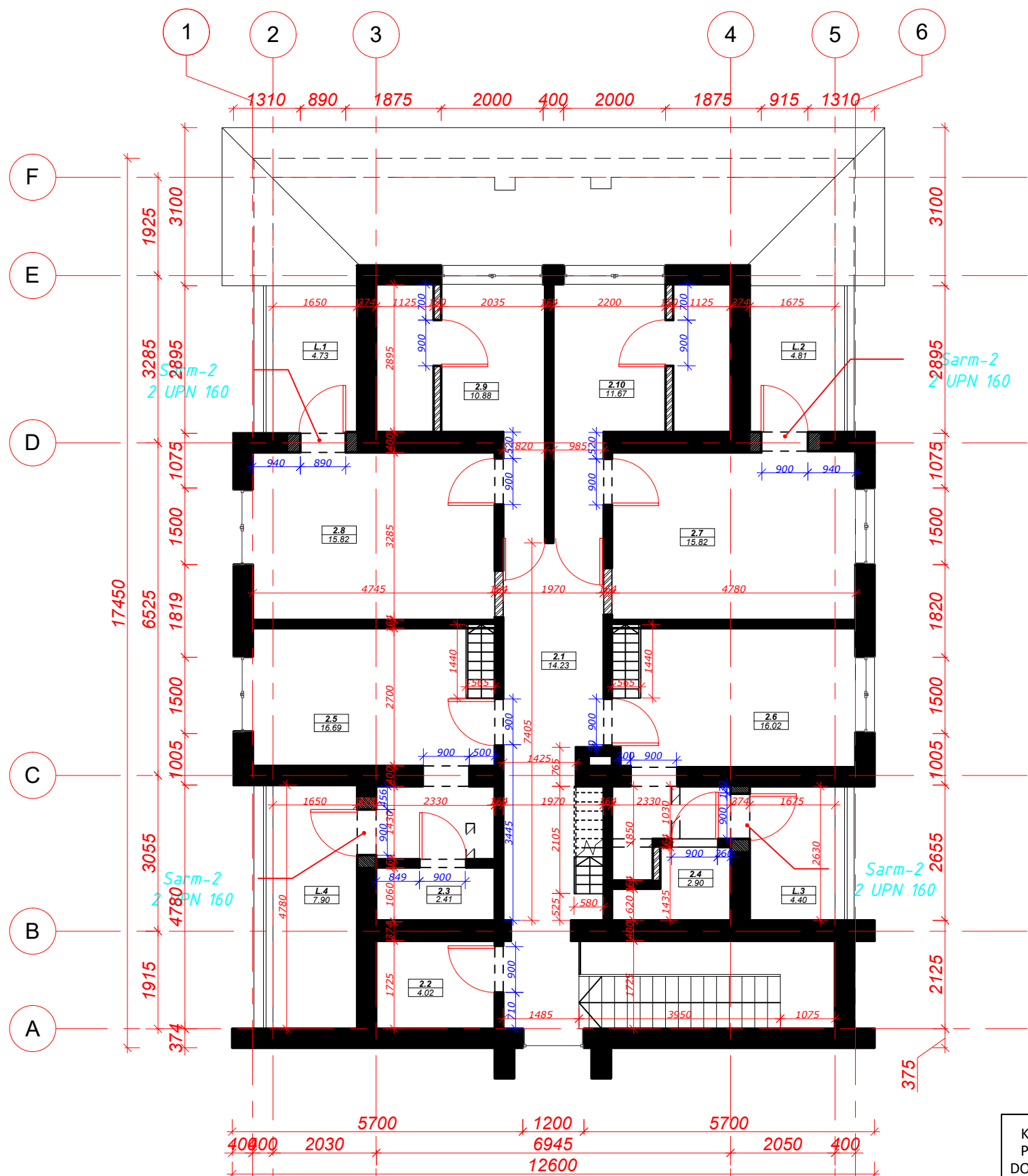

1. Pertvarinės atitvaros mūrijamos iš 12 cm storio silikatinių blokelių arba įrengiamos konstrukcijos iš gipso kartono ant plieninio profilio.

| | | | | | | |
|----------------------|---------------------|-------------------|---|--|---|-------|
| KVAL. PATV. DOK. NR. | | | UAB "START STUDIO" J. Basanavičiaus g. 26, Vilnius | | STATINIO PROJEKTO PAVADINIMAS: Administracinės paskirties pastato Šv. Jokūbo g. 11, Druskininkuose, paskirties keitimo į gyvenamąją ir kapitalinio remonto projektas | |
| | | | Mobile: +370 640 40808 WWW.STARTSTUDIO.LT | | BRĖŽINYS: 2 aukšto funkcinis planas M 1:100 | |
| A-1731 | PV | N. JADELLO | | DOKUMENTO ŽYMUO: ART20-J11-PP-SA-03 | | LAPAS |
| 001005 | ARCH | A. BERNATAVIČIŪTĖ | | LAPAS | | LAPŲ |
| LT | UŽSAKOVAS: A. K. | | DOKUMENTO ŽYMUO: ART20-J11-PP-SA-03 | | 1 | 1 |

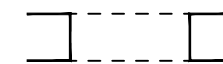
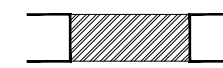
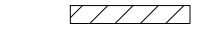

| 2 Aukšto patalpų eksplikacija | | |
|-------------------------------|---------------------|----------------------|
| Numeris | Pavadinimas | Plotas |
| 2-1 | Koridorius | 14,23 m ² |
| 2-2 | Sandėliukas | 4,02 m ² |
| 2-3 | WC | 2,41 m ² |
| 2-4 | WC | 2,90 m ² |
| 2-5 | Miegamasis kambarys | 16,69 m ² |
| 2-6 | Miegamasis kambarys | 16,02 m ² |
| 2-7 | Miegamasis kambarys | 15,82 m ² |
| 2-8 | Miegamasis kambarys | 15,82 m ² |
| 2-9 | Vonios kambarys | 10,88 m ² |
| 2-10 | Vonios kambarys | 11,67 m ² |

Viso 2 aukšto 110,46 m²

-  Griaunamos angos sienose
-  Užmūrijamos angos sienose
-  Griaunamos pertvaros
-  Naujai statomos pertvaros
-  Esamos sienos

| | | | | | |
|----------------------|---|-------------------|---|--|---|
| KVAL. PATV. DOK. NR. |  | | UAB "START STUDIO" | | STATINIO PROJEKTO PAVADINIMAS: Administracinės paskirties pastato Šv. Jokūbo g. 11, Druskininkuose, paskirties keitimo į gyvenamąją ir kapitalinio remonto projektas |
| | | | J. Basanavičiaus g. 26, Vilnius | | |
| A-1731 | PV | N. JADELLO |  | | BRĖŽINYS: 2 aukšto statybinis planas M 1:100 |
| 001005 | ARCH | A. BERNATAVIČIŪTĖ |  | | |
| LT | UŽSAKOVAS: A. K. | | DOKUMENTO ŽYMUO: ART20-J11-PP-SA-04 | | LAPAS 1 |
| | | | | | LAPŲ 1 |

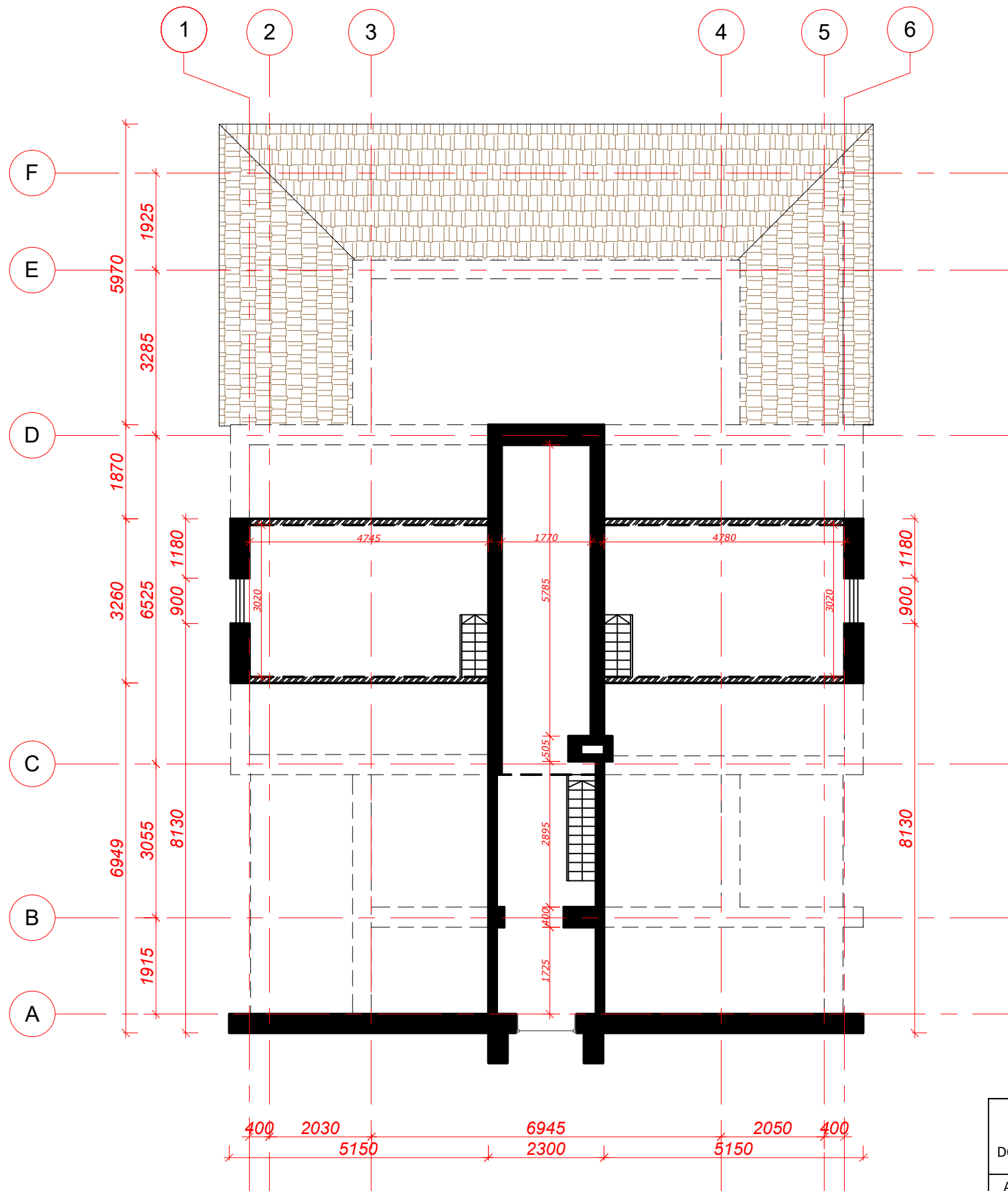





Pastabos:

1. Pertvarinės atitvaros mūrijamos iš 12 cm storio silikatinių blokelių arba įrengiamos konstrukcijos iš gipso kartono ant plieninio profilio.

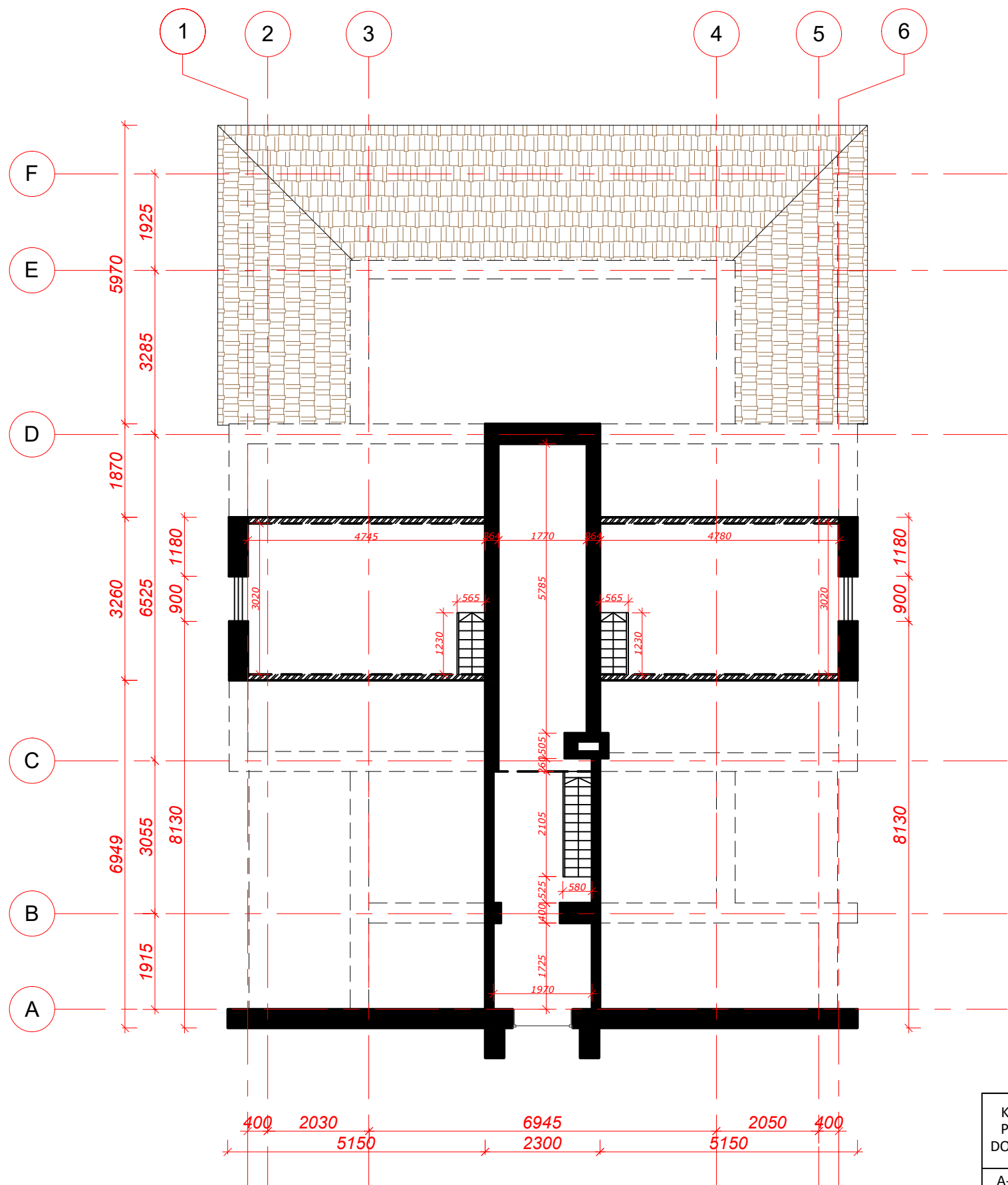
| | | | | | | |
|----------------------|---------------------|-------------------|---|-------------------------------------|---|-------|
| KVAL. PATV. DOK. NR. | | | UAB "START STUDIO" J. Basanavičiaus g. 26, Vilnius | | STATINIO PROJEKTO PAVADINIMAS: Administracinės paskirties pastato Šv. Jokūbo g. 11, Druskininkuose, paskirties keitimo į gyvenamąją ir kapitalinio remonto projektas | |
| | | | Mobile: +370 640 40808 WWW.STARTSTUDIO.LT | | | |
| A-1731 | PV | N. JADELLO | | BRĖŽINYS: | | LAIDA |
| 001005 | ARCH | A. BERNATAVIČIŪTĖ | | Palėpės funkcinis planas M 1:100 | | 0 |
| LT | UŽSAKOVAS: A. K. | | DOKUMENTO ŽYMUO: ART20-J11-PP-SA-05 | | LAPAS | LAPŲ |
| | | | | | 1 | 1 |

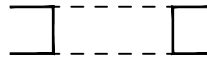

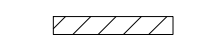

-  Griaunamos angos sienose
-  Užmūrijamos angos sienose
-  Griaunamos pertvaros
-  Naujai statomos pertvaros
-  Esamos sienos

| | | | | | | |
|----------------------|---|-------------------|---|---|---|------------|
| KVAL. PATV. DOK. NR. |  | | UAB "START STUDIO" J. Basanavičiaus g. 26, Vilnius | | STATINIO PROJEKTO PAVADINIMAS: Administracinės paskirties pastato Šv. Jokūbo g. 11, Druskininkuose, paskirties keitimo į gyvenamąją ir kapitalinio remonto projektas | |
| | | | Mobile: +370 640 40808 WWW.STARTSTUDIO.LT | | | |
| A-1731 | PV | N. JADELLO |  | BRĖŽINYS: Palėpės statybinis planas M 1:100 | | LAPAS 0 |
| 001005 | ARCH | A. BERNATAVIČIŪTĖ |  | DOKUMENTO ŽYMUO: ART20-J11-PP-SA-06 | | LAPŲ 1 |
| LT | UŽSAKOVAS: A. K. | | | | LAPAS 1 | LAPŲ 1 |

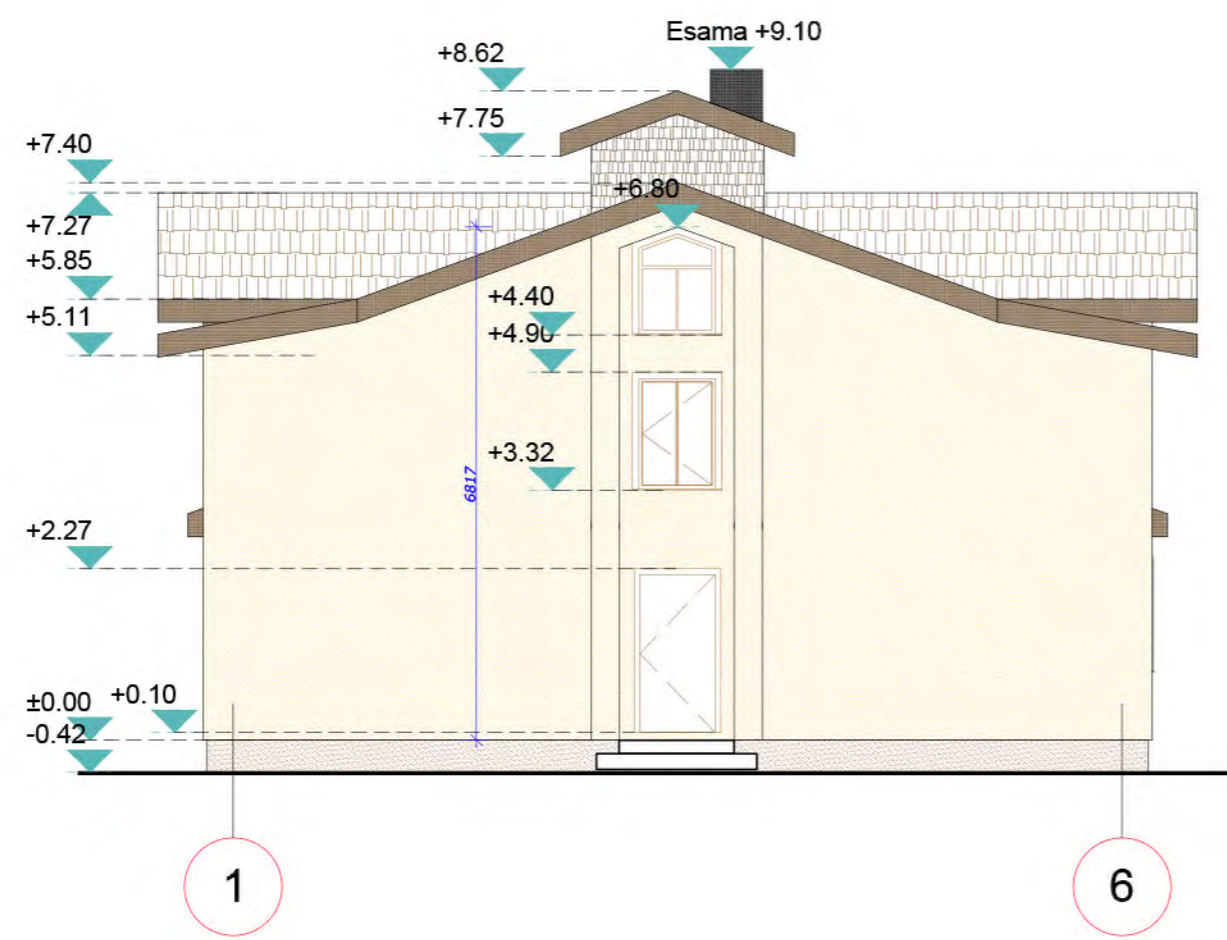

Pietinis fasadas M1:100

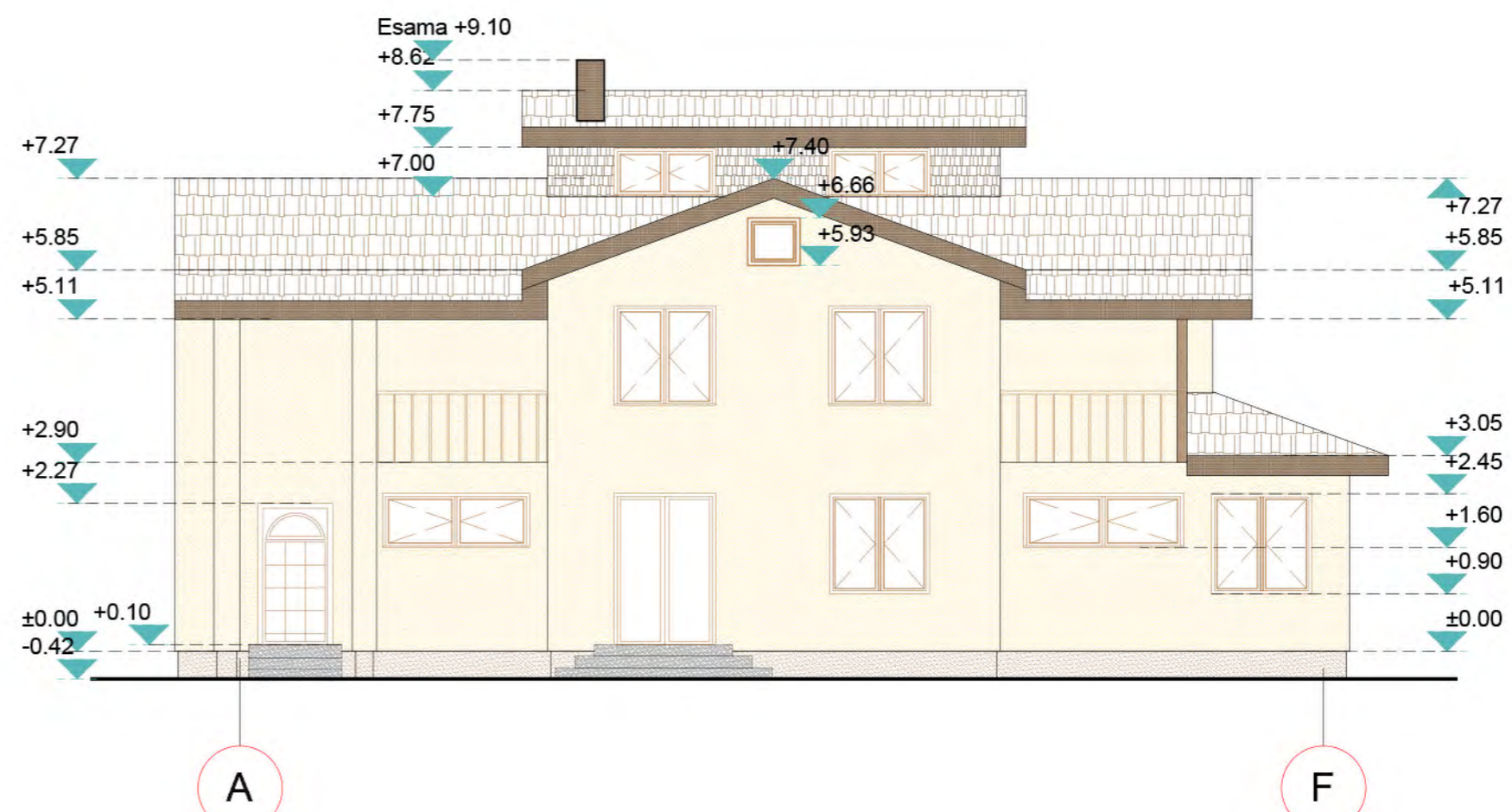

Rytinis fasadas M1:100

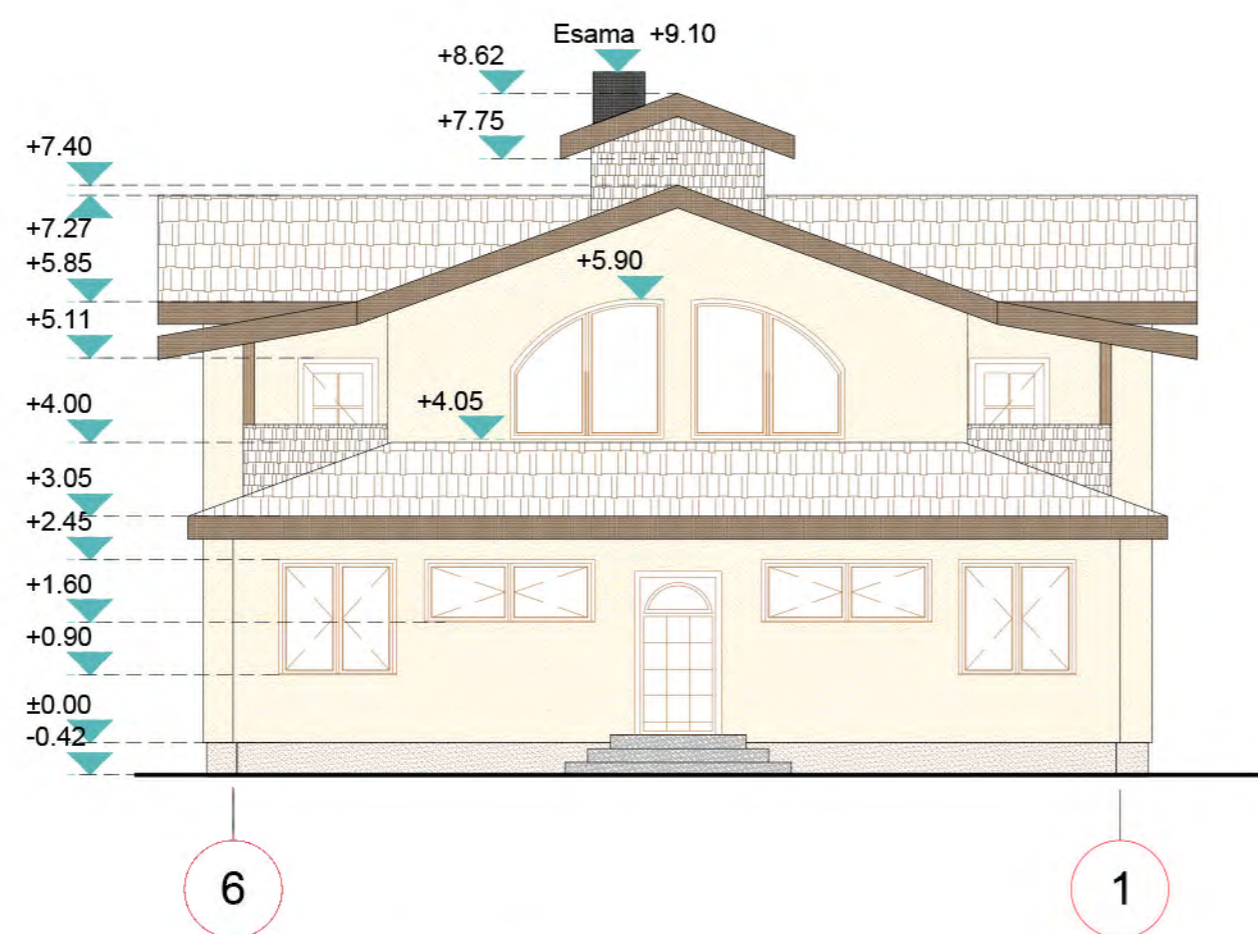

Šiaurinis fasadas M1:100

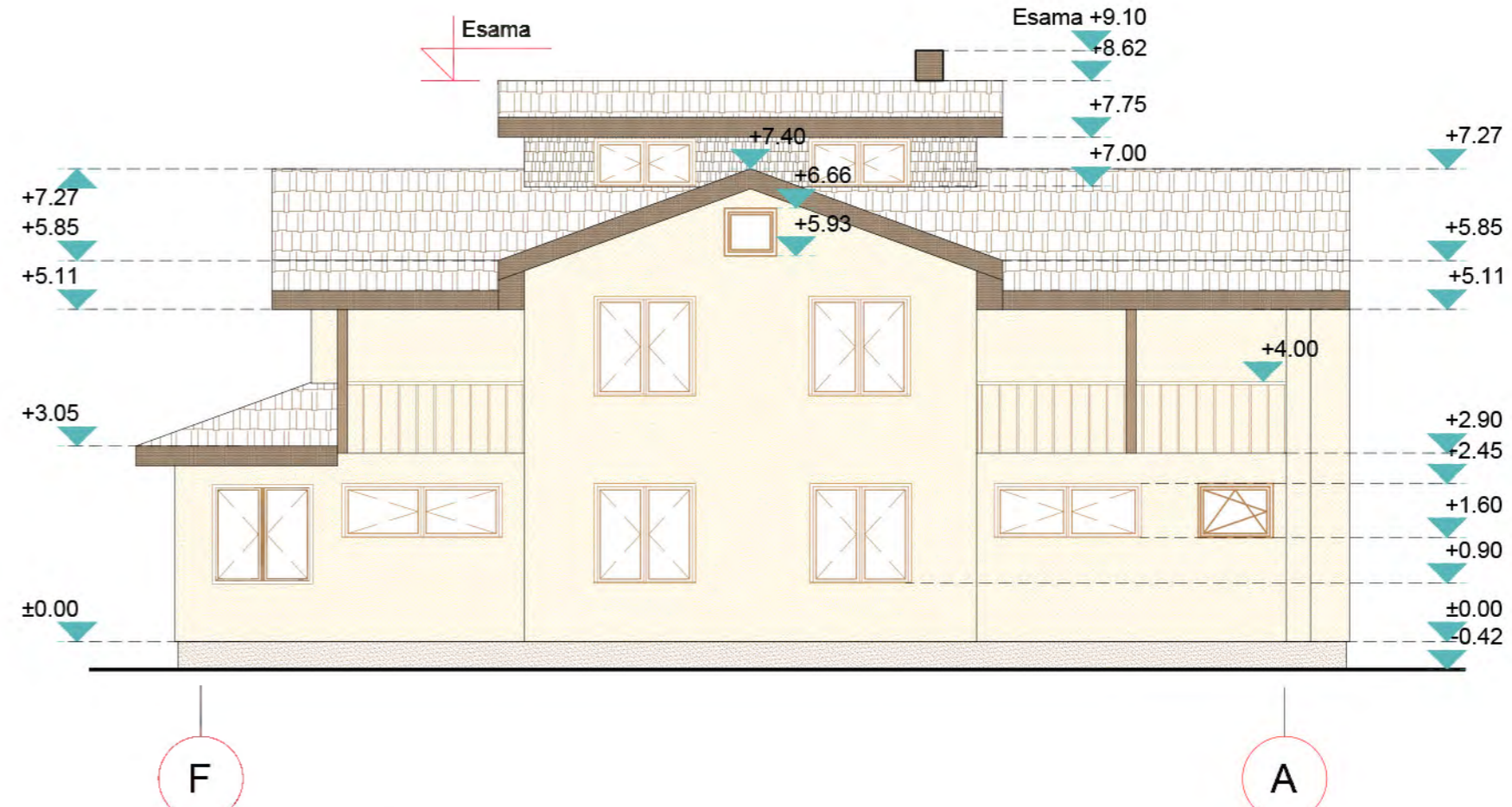

Vakarinis fasadas M1:100

SUTARTINIAI ŽYMĖJIMAI

- Išorės sienų apdaila.
Tinkas. Spalva tikslinama.
- Stogo danga.
Čerpės.

| | | | | | | | | |
|----------------------|------|-------------------|---------------------|---|---|--|------------|---------------------------------|
| KVAL. PATV. DOK. NR. | | | | UAB "START STUDIO" J. Basanavičiaus g. 26, Vilnius Mobile: +370 640 40808 WWW.STARTSTUDIO.LT | STATINIO PROJEKTO PAVADINIMAS: Administracinės paskirties pastato Sv. Jokūbo g. 11, Druskininkuose, paskirties keltimo į gyvenamąjį ir kapitalinio remonto projektas | | | |
| | | | | | A-1731 | PV | N. JADELLO | BRĖŽINYS: Fasadai M 1:100 |
| 001005 | ARCH | A. BERNATAVIČIŪTĖ | UŽSAKOVAS: A. K. | | | DOKUMENTO ŽYMUO: ART20-J11-PP-SA-07 | LAPAS | |
| LT | | | | | | | 1 | 1 |