

**OBJEKTAS:** Vieno buto gyvenamojo namo (6.1) Vilniaus m. sav.,  
Daubėnų g.8 ( Kad.Nr. 0101/0063:738) statybos  
projektas.

**STATYTOJAS**  
**(UŽSAKOVAS):** N.L.

**STADIJA:** Projektiniai pasiūlymai.

**OBJEKTO NR.:** 2021/03-01-PP

**STATYBOS RŪŠIS:** Nauja statyba

**STATINIO KATEGORIJA:** Neypatingasis statinys

<b>PAREIGOS</b>	<b>V., PAVARDĖ</b>	<b>PARAŠAS</b>
PROJEKTO VADOVAS KVALIFIKACIJOS ATEST.NR. A 1860	L.ŽAKEVIČIUS	

**PAŽYMA: PROJEKTAS SUDARYTAS PAGAL PROJEKTAVIMO NORMAS IR TAISYKLES**

VILNIUS, 2021

Vieno buto gyvenamojo namo (6.1) Vilniaus m. sav., Daubėnų g.8 ( Kad.Nr. 0101/0063:738) statybos projektas.

**PROJEKTINIŲ PASIŪLYMŲ SUDĖTIES ŽINIARAŠTIS**

LAPŲ SK.	PUSLAPIS	PAVADINIMAS	ŽYMUO
<b>Dokumentai</b>			
1	1	Viršelis	
1	2	Projektinių pasiūlymų sudėties žiniaraštis	
4	3	Aiškinamasis raštas: - Pagrindinių normatyvinių statybos techninių dokumentų, kuriais vadovaujantis parengtas PP, sąrašas. - Aiškinamasis raštas:	2021/03-01-AR
2	7	Bendrieji statinio rodikliai	
1	9	Topografinė nuotrauka	
1	10	DP ištrauka	
	11	Projektinių pasiūlymų rengimo užduotis ir patvirtinimas	
<b>Grafinė projekto dalis/brėžiniai</b>			
1	12	Žemės sklypo planas M 1:250	2021/03-01-B.01
1	13	Rūsio aukšto planas M 1:100	2021/03-01-B.02
1	14	Pirmo aukšto planas M 1:100	2021/03-01-B.03
1	15	Stogo planas M 1:100	2021/03-01-B.04
1	16	Pjūviai A-A ir B-B M 1:100	2021/03-01-B.05
1	17	Pjūviai C-C ir D-D M 1:100	2021/03-01-B.06
1	18	Fasadai D-A ir 1-6 M 1:100	2021/03-01-B.07
1	19	Fasadai A-D ir 6-1 M 1:100	2021/03-01-B.08
4	21	Projektinių pasiūlymų rengimo užduotis	

**OBJEKTAS:**

Vieno buto gyvenamojo namo (6.1) Vilniaus m. sav., Daubėnų g.8 ( Kad.Nr. 0101/0063:738) statybos projektas.

**STATYTOJAS: N.L.**

**AIŠKINAMASIS RAŠTAS**

**OBJEKTAS** Vienbutis gyvenamasis namas

**ADRESAS** Vilniaus m. sav., Daubėnų g.8 ( Kad.Nr. 0101/0063:738)

**STADIJA** Projektiniai pasiūlymai

**2. PAGRINDINIŲ NORMATYVINIŲ STATYBOS TECHNINIŲ DOKUMENTŲ, KURIAIS VADOVAUJANTIS PARENGTAS PROJEKTAS SĄRAŠAS****2.1. LR ĮSTATYMAI:**

1. LR Statybos įstatymas. 1996 m. kovo 19 d. Nr. I-1240
2. LR Aplinkos apsaugos įstatymas (Žin., 1992, Nr. 5-75; 1996, Nr. 57-1335)
3. LR Atliekų tvarkymo įstatymas 1998 m. birželio 16 d. Nr. VIII-787
4. LR Nekilnojamojo kultūros paveldo apsaugos įstatymas

**2.2. ORGANIZACINIAI TVARKOMIEJI STATYBOS TECHNINIAI REGLAMENTAI:**

1. STR 1.01.04:2015 Statybos produktų, neturinčių darnųjų techninių specifikacijų, eksploatacinių savybių pastovumo vertinimas, tikrinimas ir deklaravimas. Bandymų laboratorijų ir sertifikavimo įstaigų paskyrimas ir paskelbimas.
2. STR 1.01.08:2002. Statinio statybos rūšis.
3. STR 1.04.04:2017 Statinio projektavimas, projekto ekspertizė
4. STR 1.05.01:2017. Statybą leidžiantys dokumentai. Statybos užbaigimas. Statybos sustabdymas. Savavališkos statybos padarinių šalinimas. Statybos pagal neteisėtai išduotą statybą leidžiantį dokumentą padarinių šalinimas“
5. STR 1.06.01:2016. Statybos darbai. Statinio statybos priežiūra
6. STR 1.07.03:2017. Statinių techninės ir naudojimo priežiūros tvarka. Naujų nekilnojamojo turto kadastro objektų formavimo tvarka.
7. STR 1.01.03:2017 Statinių klasifikavimas

**2.3. TECHNINIŲ REIKALAVIMŲ STATYBOS IR KITI REGLAMENTAI:**

1. STR 2.01.01(1):2005 Esminis statinio reikalavimas (ESR). „Mechaninis atsparumas ir pastovumas“.
2. STR 2.01.01(2):1999. ESR. Gaisrinė sauga.
3. STR 2.01.01(3):1999. ESR. Higiena, sveikata, aplinkos apsauga.
4. STR 2.01.01(4):2008. ESR. Naudojimo sauga.
5. STR 2.01.01(5):2008. ESR. Apsauga nuo triukšmo.
5. STR 2.01.01(6):2008. ESR. Energijos taupymas ir šilumos išsaugojimas.
7. STR 2.01.02:2016 Pastatų energinio naudingumo projektavimas ir sertifikavimas.
8. STR 2.02.01:2004 Gyvenamieji pastatai
10. STR 2.02.09:2005 Vienbučiai ir dvibučiai gyvenamieji pastatai.
11. STR 2.05.02:2008. Statinių konstrukcijos. Stogai.
12. STR 2.05.03:2003. Statybinių konstrukcijų projektavimo pagrindai.
13. STR 2.05.04:2003. Poveikiai ir apkrovos.
14. STR 2.05.07:2005. Medinių konstrukcijų projektavimas.
15. STR 2.05.06:2005. Aliumininių konstrukcijų projektavimas.
16. STR 2.05.05:2005. Betoninių ir gelžbetoninių konstrukcijų iš tankiojo silikatbetonio projektavimas
17. STR 2.06.04:2014. Gatvės ir vietinės reikšmės keliai. Bendrieji reikalavimai. 18. STR 2.09.02:2005. Šildymas, vėdinimas ir oro kondicionavimas.

**2.4. RESPUBLIKOS STATYBOS NORMOS, TAISYKLĖS IR KT.:**

1. RSN 139-92. Pastatų ir statinių žaibosauga.
2. RSN 156-94. Statybinė klimatologija.
3. DT 5-00. Saugos ir sveikatos taisyklės statyboje.

**2.5. HIGIENOS NORMOS IR APLINKOS APSAUGOS NORMATYVINIAI DOKUMENTAI:**

## OBJEKTAS:

Vieno buto gyvenamojo namo (6.1) Vilniaus m. sav., Daubėnų g.8 ( Kad.Nr. 0101/0063:738) statybos projektas.

## STATYTOJAS: N.L.

1. HN 33:2011 „Triukšmo ribiniai dydžiai gyvenamuosiuose ir visuomeninės paskirties pastatuose bei jų aplinkoje“ (Žin., 2011, Nr. 75-3638 );
2. HN 35:2007 "Didžiausia leidžiama cheminių medžiagų (teršalų) koncentracija gyvenamosios aplinkos ore" (Žin., 2007, Nr. 55-2162);
3. HN 42:2009 "Gyvenamųjų ir visuomeninių pastatų patalpų mikroklimatas" (Žin., 2009, Nr. 159-7219);
4. HN 50:2003 "Visą žmogaus kūną veikianti vibracija: didžiausi leidžiami dydžiai ir matavimo reikalavimai gyvenamuosiuose bei visuomeniniuose pastatuose" (Žin., 2004, Nr. 45-1490);
5. HN 73:2001 "Pagrindinės radiacinės saugos normos" (2002, Nr. 11-388);
6. HN 80:2011 „Elektromagnetinis laukas darbo vietose ir gyvenamojoje aplinkoje. Parametrų normuojamos vertės ir matavimo reikalavimai 10 kHz-300 GHz radijo dažnių juostoje“ (Žin., 2011, Nr.29-1374);
7. HN 24:2003 "Geriamojo vandens saugos ir kokybės reikalavimai" (Žin., 2003, Nr. 79-3606);
8. HN 43:2005 "Šuliniai ir versmės: įrengimo ir priežiūros saugos sveikatai reikalavimai" (Žin., 2005, Nr. 90-3376);
9. HN 44:2006 "Vandenviečių sanitarinių apsaugos zonų nustatymas ir priežiūra" (Žin., 2006, Nr.81- 3217);
10. HN 16:2011 „Medžiagų ir gaminių, skirtų liestis su maistu, specialieji sveikatos saugos reikalavimai“ (Žin., 2011, Nr. 54-2620);
11. HN 36:2009 "Draudžiamos ir ribojamos medžiagos" (Žin., 2009, Nr. 83-3451);
12. HN 105:2004 "Polimeriniai statybos produktai ir polimerinės baldinės medžiagos" (Žin., 2004, Nr. 182-6745);
13. HN 104:2011 „Gyventojų sauga nuo elektros linijų sukuriama elektromagnetinio lauko“
14. HN 121:2010 „Kvapo koncentracijos ribinė vertė gyvenamosios aplinkos ore“
15. Nuodingųjų medžiagų pagal jų toksiškumą sąrašą, patvirtintą Lietuvos Respublikos sveikatos apsaugos ministro 2004 m. gruodžio 30 d. įsakymu Nr. V-975 (Žin., 2005, Nr. 3-47; 2010, Nr. 14-680);
16. LAND 4-99 "Gręžinių vandeniui tiekti ir vandens šiluminei energijai vartoti projektavimo, įrengimo, konservavimo bei likvidavimo tvarka" (Žin., 1999, Nr. 112-3263);
17. Nuotekų filtravimo sistemų įrengimo aplinkosaugos taisyklės, patvirtintas Lietuvos Respublikos aplinkos ministro 2012 m. balandžio 2 d. įsakymu Nr. D1-281 (Žin., 2012, Nr. 41-2007);
18. Paviršinių nuotekų tvarkymo reglamentą, patvirtintą Lietuvos Respublikos aplinkos ministro 2007 m. balandžio 2 d. įsakymu Nr. D1-193 (Žin., 2007, Nr. 42-1594);
19. Nuotekų valymo įrenginių taikymo reglamentą, patvirtintą Lietuvos Respublikos aplinkos ministro 2006 m. rugsėjo 11 d. įsakymu Nr. D1-412 (Žin., 2006, Nr. 99-3852);
20. Priklausomųjų želdynų normų (plotų) nustatymo tvarkos aprašą, patvirtintą Lietuvos Respublikos aplinkos ministro 2007 m. gruodžio 21 d. įsakymu Nr. D1-694 „Dėl Atskirųjų rekreacinės paskirties želdynų plotų normų ir Priklausomųjų želdynų normų (plotų) nustatymo tvarkos aprašo patvirtinimo“ (Žin., 2007, Nr. 137-5624).

## AIŠKINAMASIS RAŠTAS

### 3.1. PROJEKTUOJAMO STATINIO PAŽINTINIAI DUOMENYS

Vienbutis gyvenamasis namas statomas yra Vilniaus mieste., Naujosios Vilnios seniūnijoje (**Unik.Nr. 4400-0833-1760** . Vadovaujantis STR 01.01.08:2002, statybos rūšis yra-nauja statyba.

Projektas paruoštas pagal galiojančius techninius statybos reglamentus ir techninę statytojo užduotį.

#### 3.1.2. STATYTOJAS (UŽSAKOVAS).

Žemės sklypo savininkas – N.L.

#### 3.1.3. PROJEKTUOTOJAS.

Projekto vadovas- Laurynas Žakevičius atest. Nr. 1806, veikiantis pagal individualios veiklos pažymėjimą Nr. 310480, individualios veiklos Nr. 711100.

### Statinių naudojimo paskirtys

- 6.1 Gyvenamosios paskirties (vieno buto) pastatas – **gyvenamasis namas**;

**OBJEKTAS:**

Vieno buto gyvenamojo namo (6.1) Vilniaus m. sav., Daubėnų g.8 ( Kad.Nr. 0101/0063:738) statybos projektas.

**STATYTOJAS: N.L.****3.2. TRUMPAS PROJEKTINIŲ SPRENDINIŲ APIBŪDINIMAS****3.2.1. SKLYPO PLANO SPRENDINIAI.****Esama situacija**

Sklypas yra Vilniaus mieste, Naujosios Vilnios seniūnijoje (**Kad.Nr. 0101/0063:738**) į rytus nuo Vilniaus centro. Sklypo **Unik. Nr.4400-0833-1760**. Pagrindinė žemės naudojimo paskirtis – gyvenamoji. Įvažiavimas į sklypą yra iš šiaurinės pusės, Daubėnų gatvės. Esamų statinių teritorijoje nėra. Sklypas yra 1425 m<sup>2</sup> dydžio, stačiakampio formos. Teritorija neužstatyta, joje vyrauja pieva, dalis jos apaugusi medžiais ir krūmais, nėra gamtos ar kultūros paveldo objektų. Sklypas yra vienbučių gyvenamųjų namų kvartalų teritorijoje.

**Žemės naudojimo apribojimai:** Pagal NT registro išrašą pagrindinė žemės naudojimo paskirtis – gyvenamoji teritorija.

**Specialiosios naudoji sąlygos:**

- Elektros linijų apsaugos zona (plotas 0.007ha)

**Sanitarinė ir ekologinė situacija.**

Sklypo sanitarinė ir ekologinė situacija yra normali. Sklype nėra susikaupusių šiukšlių ar aplinkai kenksmingų medžiagų. Sklype ir aplinkinėje teritorijoje nėra taršos ar triukšmo šaltinių, gamybinių objektų.

Įėjimas į pastatą yra iš šiaurinės pusės rūsio lygio. Pastatas projektuojamas dvejuose lygiuose. Didžioji dalis rūsio įkasta į reljefą. Patekimui iš rūsio lygio į pirmo aukšto lygį sklype projektuojamas nuožulnus takelis palei vakarinę pastato sieną. Statinys nuo sklypo ribų atitraukiamas 3 m ar daugiau. Pastatas yra komponuojamas į šiaurės pusę nuo sklypo vidurio paliekant erdvę apatinėje (rūsio) zonoje prieš šiaurinį fasadą želdiniams, terasai prieš SPA zoną ir įvažiavimui bei automobilių stovėjimo vietoms. Teritorija aptveriamą tvora. Šiaurinėje pusėje projektuojama 1,8 m. aukščio metalo/betono tvora su vartų ir vartelių segmentais. Sklypo apšvietimas projektuojamas nuo pastatų ir želdynių zonose.

Pastato naudingas plotas 376,11 m<sup>2</sup>. Vadovautis STR 2.06.04:2014 107 p. 30 lentelė, sklype numatoma ne mažiau nei 7 automobilių parkavimo vietos.

**Dangos:**

Įvažiavimui prie pastato, automobilių stovėjimo vietoms, takeliams parinkta klinkerio/betoninių trinkelų danga, želdynių zonose numatoma skalda danga arba veja. Projektuojama terasa rūsio ir pirmo aukšto grindų lygyje, danga- medinės terasinės lentos.

Projektuojamas užstatymo tankis 25% ;

Projektuojamas užstatymo intensyvumas 0.20;

Projektuojamo pastato aukštis 3,90m ( nuo 1a. grindų lygio) ( +/-0.00–191.60 m.).

Planuojant sklypo užstatymą, aptvėrimą, apželdinimą, projektiniai sprendiniai turi padėti išvengti smurto ir vandalizmo turto atžvilgiu (teritorijos apšvietimas, prieigų apžvelgimu, aptvėrimas, vartų rakinimas ir kitos priemonės).

**Sklypo vertikalus planavimas, paviršių formavimas**

Didžiojoje sklypo dalyje planuojamos teritorijos reljefas yra su nuolydžiu į šiaurinę pusę. Paviršiaus altitudės pagal Baltijos aukščių sistemą kinta nuo 189.40 iki 193.10m. Didžiausias reljefo perkirtimas yra ties zona, kurioje numatomas šiaurinis pastato rūsio fasadas, taip įkomponuojant pastatą į esamą šlaitą ir kuo mažiau jį keičiant. Likusioje projektuojamoje teritorijoje formuojami/išlaikomi minimalūs nuolydžiai lietaus vandens nubėgimui/surinkimui.

Vidutinė statinių statybos zonos esamo žemės paviršiaus altitudė – 190.90m.

Maksimali absoliutinė altitudė – 195.50 m.

**3.2.2. STATINIO ARCHITEKTŪRA**

**OBJEKTAS:**

Vieno buto gyvenamojo namo (6.1) Vilniaus m. sav., Daubėnų g.8 ( Kad.Nr. 0101/0063:738) statybos projektas.

**STATYTOJAS: N.L.**

Projektuojamas vienbutis gyvenamasis namas skirtas gyventi 5-6 asmenų šeimai. Pastato bendras plotas – 449 m<sup>2</sup>, naudingas plotas – 376,11 m<sup>2</sup>. Projektuojamas pastatas vieno aukšto su rūsio, plokščio stogo. Pastato tūris - stačiakampis pastatas su įgilinta rūsio dalimi įkasta į reljefą. Pastato fasadų apdaila pirmo aukšto lygyje – fasadinės klinkerio plytos (pilkos, natūralaus akmens spalvos), rūsio išorės sienos apdailinamos metalinėmis tamsios skardos plokštėmis. Tiek pirmame, tiek rūsio aukšte numatomi platūs vitrininiai juodo metalo rėmo langai. Įėjimas į pastatą projektuojamas iš rūsio lygio. Rūsio aukšte numatomos techninės ir pagalbinės patalpos, rūbinė, SPA ir sporto zonos. Rūsio aukšte projektuojamas garažas ir sandėliukas – neapšiltintos pagalbinės patalpos, priskiriamos gyvenamųjų patalpų pagalbiniam nenaudingam plotui. Pirmame pastato aukšte numatoma pagrindinė gyvenamoji zona su erdvia svetaine sujungta su virtuvės zona, darbo kambarys, poilsio kambarys ir miegamųjų su san. mazgais zona. Svetainės zonoje numatomas didelis stoglangis ir vitriniai langai į terasos pusę, esančią pietinėje dalyje. Taip pat šioje zonoje numatoma uždara terasos dalis su slankiojančia langų sistema. Terasos zona ir vitriniai langai pietinėje pusėje numatomi per visą pietinio fasado ilgį, vitrinius langus ritmiškai suskaidant ir įterpiant varstomas dalis. Apsisaugojimui nuo pietinės saulės terasa dengiama plokščiu stogu.

**Konstruktivas:**

Pamatai: projektuojami atlikus inž. geologinių tyrimus. Vandens nuvedimui nuo pamatų, eksploatuojant pastatą, jo perimetru rekomenduojama įrengti drenažą.

Laikančios sienos/ perdangos : g/b perdangos, g/b arba/ir silikatinių blokelių mūras sienoms.

**Inžineriniai tinklai:**

- Numatomi vietinis artezinis gręžinys, o kai bus atvesti, prisijungti prie vandentiekio tinklų Daubėnų/ Strielčiukų g., tada suprojektuoti ir pakloti vandentiekio įvadą;
- Nuotekas nuleisti į vietinius nuotekų valymo įrenginius ( Traidenis) , o kai bus suprojektuoti ir atvesti prisijungti prie nuotekynės tinklų Daubėnų/ Strielčiukų g.
- Prisijungti prie esamų elektros tinklų Daubėnų g. ir suprojektuoti bei pakloti elektros įvadą.

**3.2.3 ENERGINIO NAUDINGUMO KLASĖS APRAŠYMAS:** pastatas projektuojamas A++ energetinio naudingumo klasės.

**4. Medžių taksacija.**

Sklype yra vienas medis - beržas (betula), sklypo sprendiniai jo neįtakoja. Medis projektiniais sprendimais neįtakojamas. Beržo kamieno skersmuo apie 35-40 cm.

Statinio projekto vadovas \_\_\_\_\_Laurynas Žakevičius A1806\_\_\_\_\_

STR 1.04.04:2017 „Statinio projektavimas, projekto ekspertizė“  
5 priedas

## BENDRIEJI STATINIŲ RODIKLIAI

### I SKYRIUS SKLYPAS

Pavadinimas	Mato vienetas	Kiekis	Pastabos
Sklypo plotas	ha	0,1425	
Pastatais užimtas žemės sklypo plotas	m <sup>2</sup>	362	
Sklypo užstatymo intensyvumas	%	20.00%	
Sklypo užstatymo tankis	%	25.00%	
Apželdintas žemės plotas	%	55	

### II SKYRIUS PASTATAI

Pastato paskirties rodikliai (gamybos, kitos planuojamos ūkinės veiklos, paslaugų apimtis, butų, vietų, lovų, bendras ir aptarnaujamų žmonių skaičius, kiti rodikliai).

#### 1.1. Vienbutis gyvenamasis namas

Pavadinimas	Mato vienetas	Kiekis	Pastabos
Pastato bendrasis plotas	m <sup>2</sup>	449	
Pastato paskirties rodikliai (butų sk.)	Vnt.	1	
Antžeminės dalies bendrasis plotas*	m <sup>2</sup>	272,30	
Pastato naudingas plotas	m <sup>2</sup>	376,11	
Pastato tūris*	m <sup>3</sup>	2012	
Aukštų skaičius	Vnt.	1	
Pastato aukštis	m	3.9	
Butų skaičius (gyvenamajame name), iš jų:	Vnt.	1	
Energinio	A++		

naudingumo klasė			
Pastato (patalpų) akustinio komforto sąlygų klasė	C		
Statinio atsparumo ugniai laipsnis	II		

#### IV SKYRIUS INŽINERINIAI TINKLAI

<b>Inžinerinių tinklų ilgis*</b>			
Vandentiekio tinklai	~ 10,60 m		
Vamzdžio skersmuo (tik vamzdynams)	32 mm		
Buitinių nuotekų tinklai	~ 21,50 m		
Vamzdžio skersmuo (tik vamzdynams)	~ 110mm		
Elektros įvadas	~ 33,20 m		

\*Inžinerinių tinklų ilgiai tikslinami TDP metu.

#### Kiti inžineriniai statiniai – valymo įrenginiai

Buitinių nuotekų valymo įrenginys (Q=0,8 m <sup>3</sup> /d)	Vnt.	1	Ilgri-nesudėtingas statinys
-------------------------------------------------------------	------	---	-----------------------------



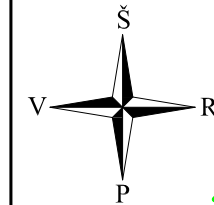
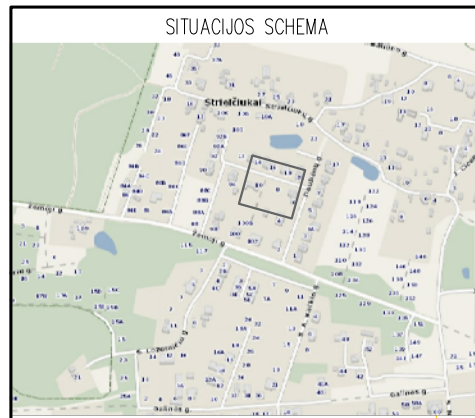

Inžinerinis topografinis planas M1:500

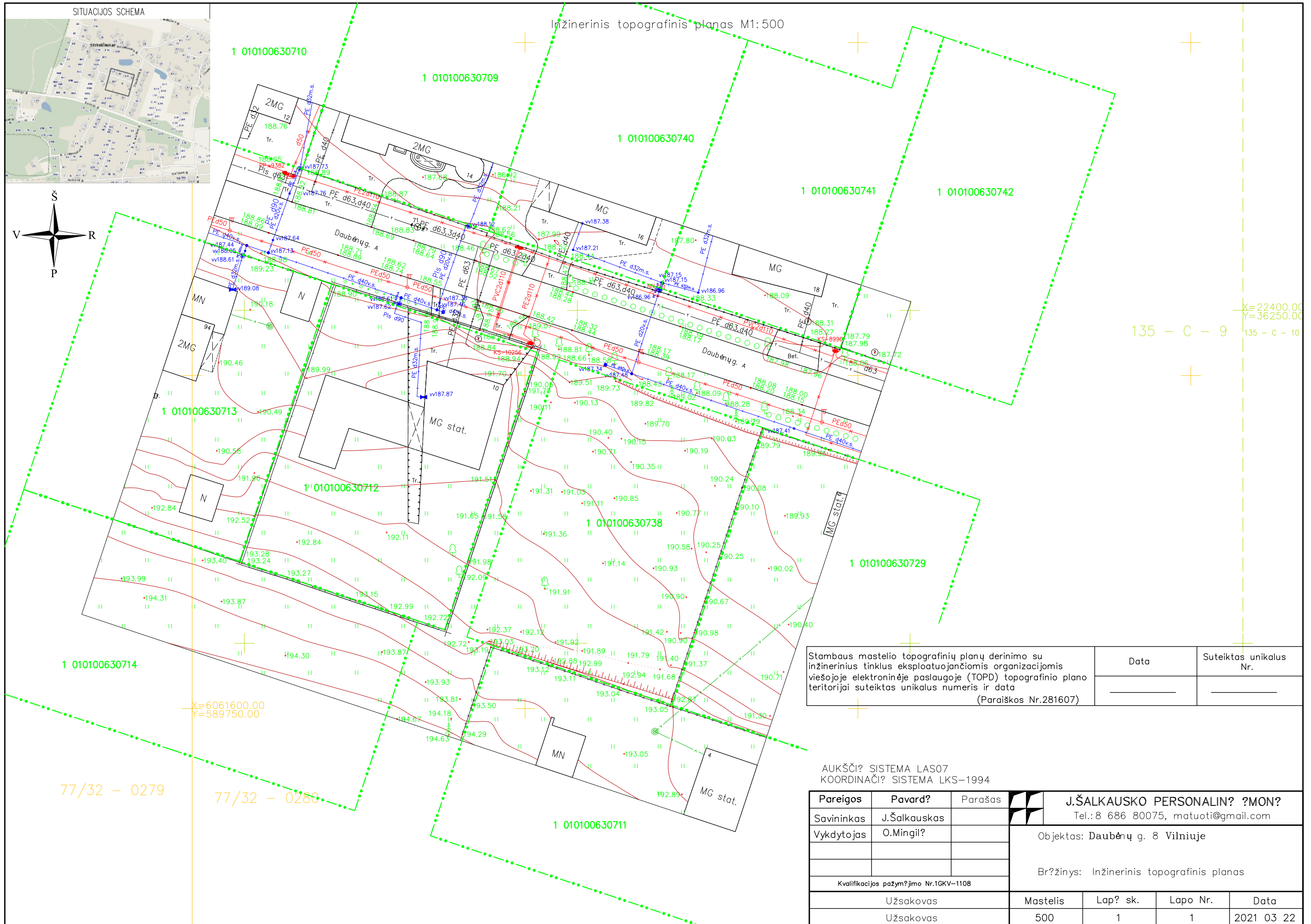

X=22400.00  
Y=36250.00

135 - C - 9 135 - c - 10

X=6061600.00  
Y=589750.00

77/32 - 0279

77/32 - 0280

Stambaus mastelio topografinių planų derinimo su inžinerinius tinklus eksploatuojančiomis organizacijomis viešojoje elektroninėje paslaugoje (TOPD) topografinio plano teritorijai suteiktas unikalus numeris ir data (Pareiškos Nr.281607)

Data	Suteiktas unikalus Nr.
_____	_____

AUKŠČIŲ SISTEMA LAS07  
KOORDINACIŲ SISTEMA LKS-1994

Pareigos	Pavardė	Parašas	J.ŠALKAUSKO PERSONALINIS ŽEMŲŲ MOKYTOJAS Tel.: 8 686 80075, matuoti@gmail.com		
Savininkas	J.Šalkauskas		Objektas: Daubėnų g. 8 Vilniuje		
Vykdytojas	O.Mingilė		Brėžinys: Inžinerinis topografinis planas		
Kvalifikacijos pažymėjimo Nr.1GKV-1108					
Užsakovas		Mastelis	Lapų sk.	Lapo Nr.	Data
Užsakovas		500	1	1	2021 03 22



- Sutartiniai ženklai:**
- Registrų c. sklypai
  - Registrų c. (netikslių mat.) sklypai
  - Apskrities ir Registrų c. laikini sklypai
  - MPD sklypai
  - Saugomos teritorijos
  - Valstybiniai miškai
  - DP patvirtintos galiojimo ribos
  - Detal. planų gatv. RL
  - Spec. planų gatv. RL
  - Rekomend. gatv. RL
  - DP sklypai
  - DP sklypai rengiami

**Teritorijų planavimo suvestinis skaitmeninis žemėlapis M1:1000**  
 © Vilniaus m. savivaldybė 2012.01.09

Duomenų šaltiniai:  
 topografinė-inžinerinė informacija - KDB500V;  
 adresai - AGDB;  
 žemės sklypų ribos - NTKR duomenų bazė;  
 teritorijų planų informacija - TPDB.

Koordinatų sistema - LKS94.

# PRAŠYMAS SUTEIKTI PASLAUGĄ

Spausdinti

Paslaugos užsakymo informacija

>>>

**Paslaugų užsakovas**

EVELINA GUMULIAUSKAITĖ,

**Dokumento numeris**

E658-38/21(2.15.2.59E-VMA)

✔ Atlikta (suteikta)

**Užsakymo sukūrimo data**

2021-03-13 17:28:22

**Paslaugos suteikimo terminas**

2021-03-20 17:28:22

**Atsakingas**

Verslo poskyris

**Paslaugos specifikacija**

Projektinių pasiūlymų užduoties tvirtinimas

Nagrinėjimo eiga ir rezultatai

>>>

**Kada**

**Kas**

**Užduoties rezultatai**

2021-03-22 08:20:57

Projektavimo sąlygų poskyrio vedėja

Geda Krencienė

PU patvirtinta Nr. A659-159/21(3.3.2.26E-VMA).

2021-03-20 14:13:47

Projektavimo sąlygų poskyrio architektė

Birutė Tautavičienė

PU patvirtinta Nr. A659-159/21(3.3.2.26E-VMA).

Paslaugos užsakymo duomenys

>>>

**Paslaugos gavėjo adresas**

Vilnius Vingrių 19-11

**El. pašto adresas**

evelina.gumu@gmail.com

**Telefonas**

+37065666199

**Prašau patvirtinti Projektinio pasiūlymo rengimo užduotį. Objekto adresas yra**

Daubėnų g. 8

**Atsakymą pageidauju gauti**

el. paštu

## Nuoroda eskiziniams projektiniams pasiūlymams atsisiųsti

### Ar sutinkate?

Sutinku, jog visi čia užpildyti duomenys yra teisingi

### Paslaugos užsakymo priedai

 PU.pdf

 pp\_byla\_20210308.pdf

 Kiti dokumentai 20200308.pdf

 autoDocument.doc

## Savivaldybė siekia gerinti teikiamų paslaugų bei interesantų aptarnavimo kokybę ir prašo atsakyti į šiuos klausimus dėl teikiamų paslaugų kokybės

Kaip vertinate paslaugos aprašymą bei užsakymo patogumą?

Gera

Kaip vertinate paslaugos teikimą?

Gera

Ar Savivaldybė išsprendė Jūsų klausimą, ar suteikta paslauga?

Taip

Jūsų komentaras:

Išvalyti

Patvirtinti

Biudžetinė įstaiga

Kodas Juridinių asmenų registre 188710061

Konstitucijos pr. 3, LT-09601 Vilnius

Tel. (8 5) 211 2000

Trumpasis nr. 1664

Faksas (8 5) 211 2222

El. paštas: savivaldybe@vilnius.lt

E. pristatymo dėžutės adresas – 188710061

Korupcijos prevencija

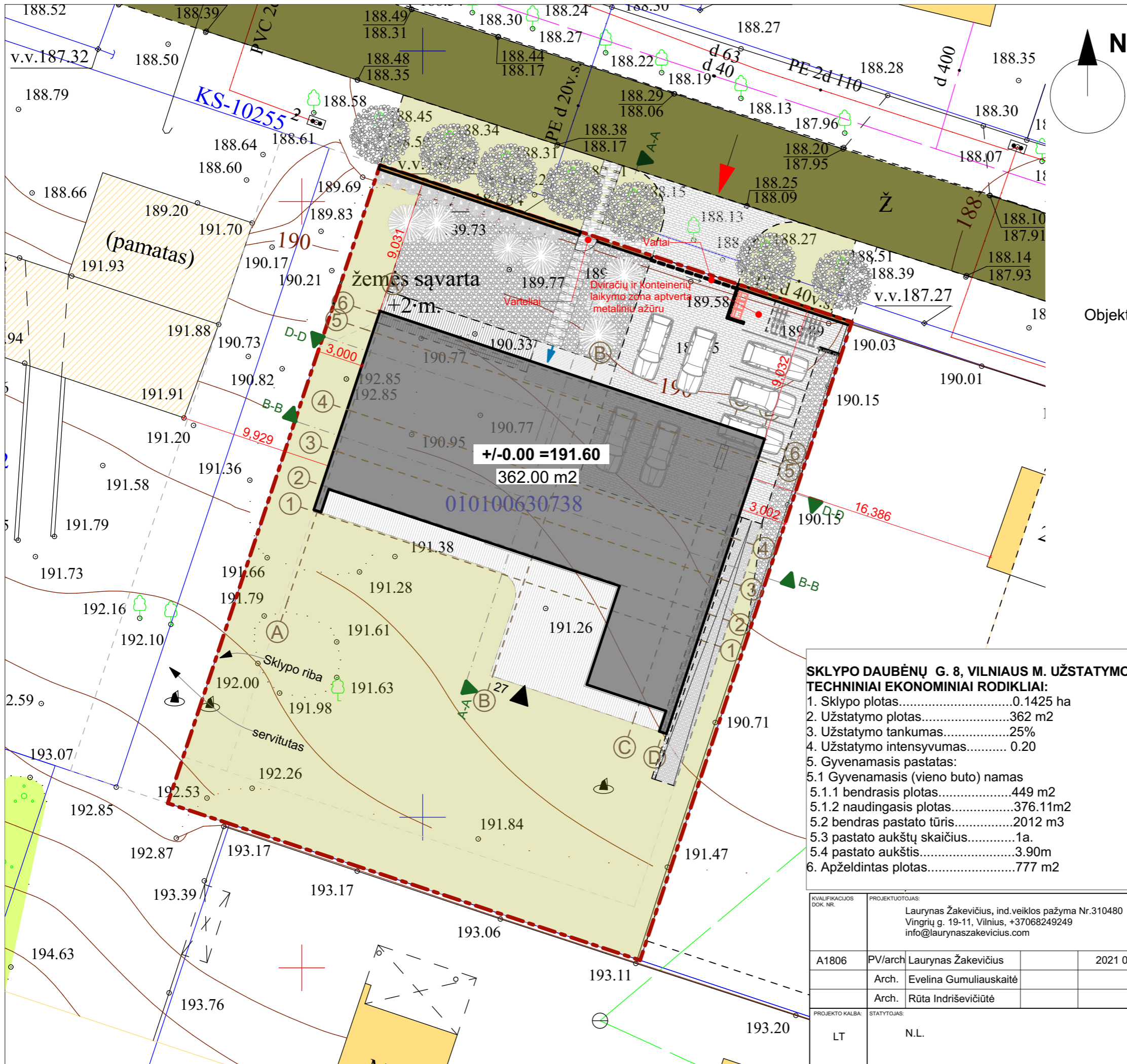

Objekto vieta **Situacijos schema**

**Sutartiniai žymėjimai:**

- Sklypo riba
- Įėjimas į pastatą
- Įvažiavimas į sklypą
- Užstatymo plotas
- Veja
- Trinkelės
- Terasos danga - medinės terasinės lentos
- Gatvė
- Skalda
- Tvorė
- Medžiai
- Dekoratyvinis augalas
- Šiukšlių konteineriai

Esamos požeminės komunikacijos sutikslintos:

Eil. Nr.	Istaigos pavadinimas	Sutiksl. data	Sutiksl. pareigos, pavardė	Parašas	Pastabos
1	Miesto plėtros departamentas	2012.03.22	R. Beniulienė	Parašas	
2	UAB "Vilniaus energija"	2012.03.14	E. Švabauskas	Parašas	
3	TEO LT, AB	2012.03.13	A. Aleksandrov	Parašas	
4	UAB "VGAET"	2012.03.15	V. Kucka	Parašas	
5	AB LESTO	2012.03.19	A. Čivilytė	Parašas	652
6	AB "LD" Vilniaus fil.	2012.03.20	S. Skatovas	Parašas	
7	"Vilniaus vandenys" NTC	2012.03.15	R. Ilčiukas	Parašas	
8	"Vilniaus vandenys" VTC	2012.03.15	A. Vidžius	Parašas	
9	UAB "Grinda"	2012.03.15	J. Grosmanaitė	Parašas	
10	UAB "VVT"	2012.03.15	A. Paužas	Parašas	
11	LITGRID AB	2012.03.15	J. Knežinas	Parašas	
12	UAB "Skaidula"	2012.03.15	P. Jakštas	Parašas	

**SKLYPO DAUBĖNŲ G. 8, VILNIAUS M. UŽSTATYMO TECHNINIAI EKONOMINIAI RODIKLIAI:**

1. Sklypo plotas.....0.1425 ha
2. Užstatymo plotas.....362 m²
3. Užstatymo tankumas.....25%
4. Užstatymo intensyvumas.....0.20
5. Gyvenamasis pastatas:
  - 5.1 Gyvenamasis (vieno buto) namas
    - 5.1.1 bendrasis plotas.....449 m²
    - 5.1.2 naudingasis plotas.....376.11m²
  - 5.2 bendras pastato tūris.....2012 m³
  - 5.3 pastato aukštų skaičius.....1a.
  - 5.4 pastato aukštis.....3.90m
6. Apželdintas plotas.....777 m²

Išrašas tikras A. Kiškis  
 Koordinatų sistema: LKS-94  
 Aukščių sistema: Vilniaus vietinė

<b>UAB NERANTA</b>		Kompleksas: Strielėčių g. Naujosios Vilnios sen., Vilnius	
		Užsakovas:	ITP
Goštauto 8-0128, Vilnius (tel. 231 21 43 (8699) 4241)	Projektavimas:	Brėžinys:	12/0227-01
Kval.paž. Pareigos V.Pavardė Parašas	Mastelis	M1: 500	A.V.
1GKV-386 Direktorius A.Kiškis	Lapų sk.	1	
Data	2012.03.08	Lapo Nr.	1

KVALIFIKACIJOS DOK. NR.	PROJEKTUOTOJAS: Laurynas Žakevičius, ind. veiklos pažyma Nr.310480 Vingrių g. 19-11, Vilnius, +37068249249 info@laurynaszakevicius.com	PROJEKTO PAVADINIMAS: <b>Vieno buto gyvenamojo namo (6.1) Vilniaus m. sav., Daubėnų g.8 (Kad.Nr. 0101/0063:738) statybos projektas.</b>
A1806	PV/arch Laurynas Žakevičius 2021 03	ADRESAS: Daubėnų g.8, Vilnius
	Arch. Evelina Gumuliauskaitė	STATINIO NUMERIS IR PAVADINIMAS: 2021/03-01 Vienbutis gyv. namas
	Arch. Rūta Indriševičiūtė	MASTELIS LAIDA 1:250 0
PROJEKTO KALBA: LT	STATYTOJAS: N.L.	DOKUMENTO ŽYMUO: <b>2021/03-PP-PP-B.01</b>

DOKUMENTO ŽYMUO: <b>2021/03-PP-PP-B.01</b>		LAPAS	LAPŲ
-----------------------------------------------	--	-------	------

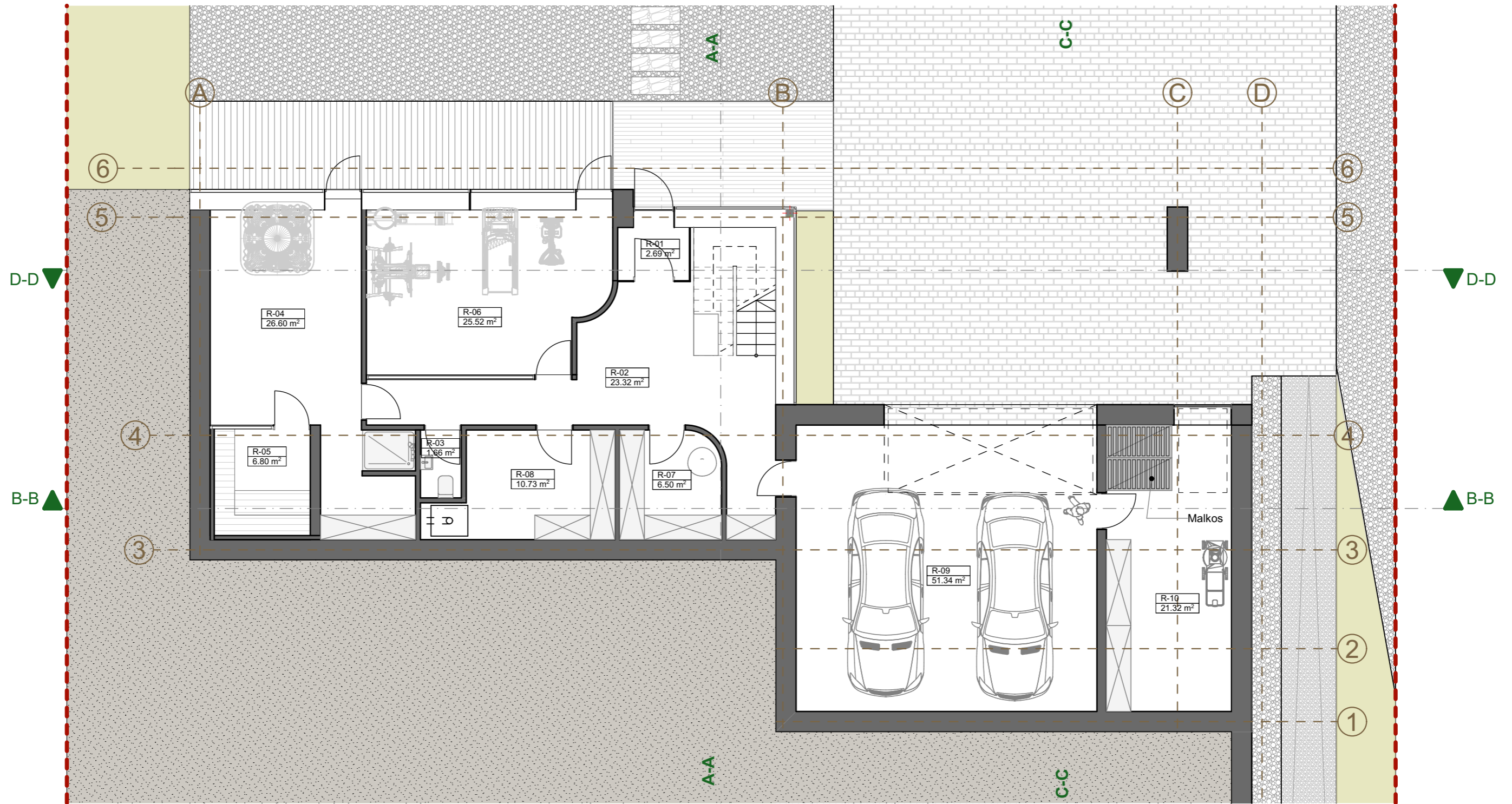

Rūsio planas

1:100

Rūsio patalpų eksplikacija		
Patalpos Nr.	Patalpa	Plotas (m2)
R-01	Tambūras	2.69
R-02	Holas	23.31
R-03	WC	1.66
R-04	SPA zona	26.60
R-05	Pirtis	6.80
R-06	Sporto zona	25.52
R-07	Drabužinė	6.50
R-08	Techn. patalpa	10.73
R-09	Garažas	51.34
R-10	Sandėliukas	21.32
		176.47 m <sup>2</sup>

KVALIFIKACIJOS DOK. NR.	PROJEKTUOTOJAS: Laurynas Žakevičius, ind. veiklos pažyma Nr.310480 Vingrių g. 19-11, Vilnius, +37068249249 info@laurynaszakevicius.com	PROJEKTO PAVADINIMAS: <b>Vieno buto gyvenamojo namo (6.1) Vilniaus m. sav., Daubėnų g.8 (Kad.Nr. 0101/0063:738) statybos projektas.</b>	ADRESAS: Daubėnų g.8, Vilnius	STATINIO NUMERIS IR PAVADINIMAS: 2021/03-01 Vienbutis gyv. namas	MASTELIS	LAIKA
A1806	PV/arch Laurynas Žakevičius	2021 03			1:100	0
	Arch. Evelina Gumuliauskaitė					
	Arch. Rūta Indriševičiūtė					
PROJEKTO KALBA:	STATYTOJAS:	DOKUMENTO ŽYMUO:		LAPAS	LAPŲ	
LT	N.L.	<b>2021/03-PP-PP-B.02</b>				

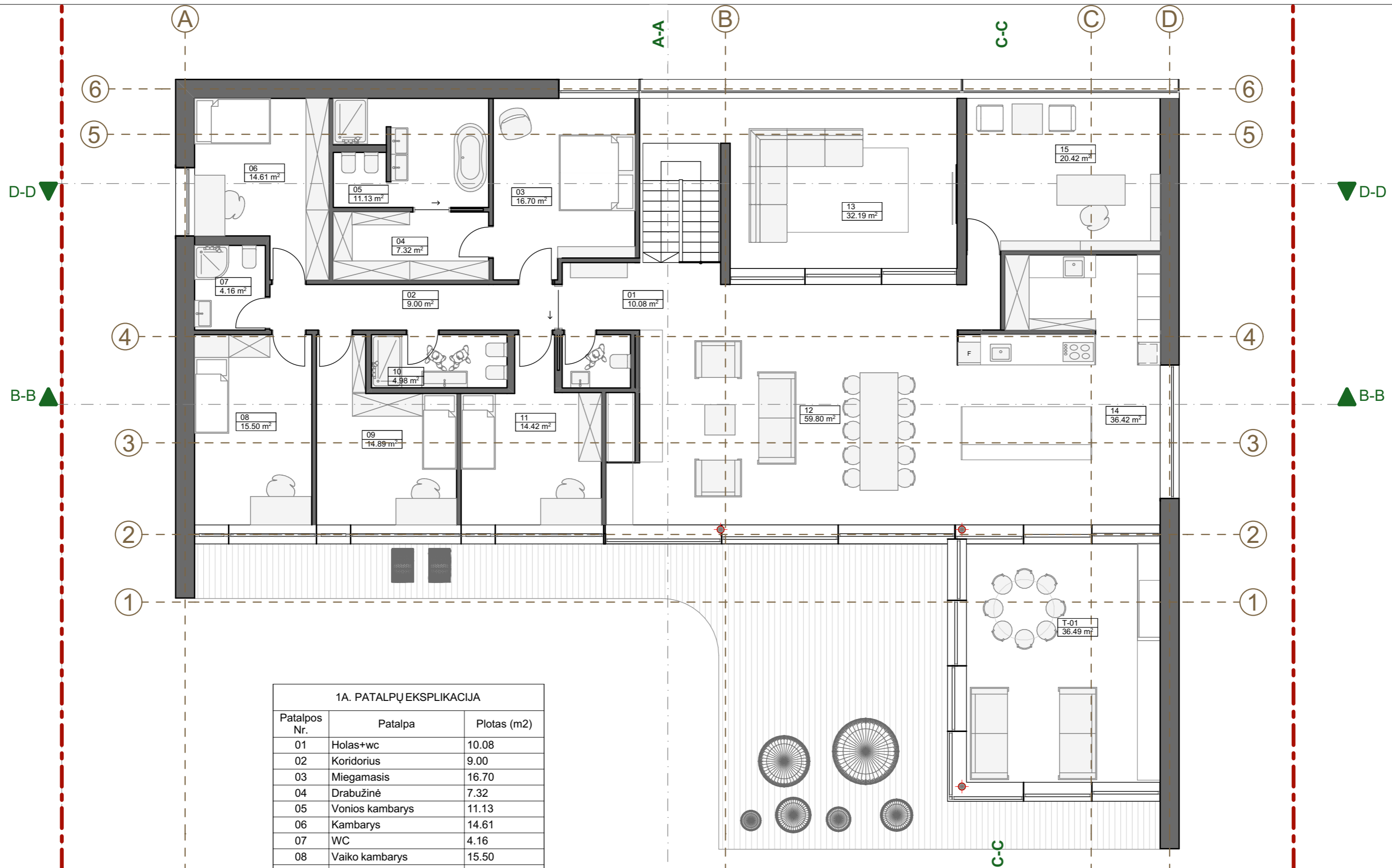

**1A. PATALPŲ EKSPLIKACIJA**

Patalpos Nr.	Patalpa	Plotas (m2)
01	Holas+wc	10.08
02	Koridorius	9.00
03	Miegamasis	16.70
04	Drabužinė	7.32
05	Vonios kambarys	11.13
06	Kambarys	14.61
07	WC	4.16
08	Vaiko kambarys	15.50
09	Vaiko kambarys	14.89
10	WC	4.98
11	Vaiko kambarys	14.42
12	Svetainė/valgomasis	60.48
13	Kino kambarys	32.19
14	Virtuvė	36.42
15	Darbo kambarys	20.42
	<b>Suma</b>	<b>272.30 m<sup>2</sup></b>

1.

1 aukšto planas

1:100

KVALIFIKACIJOS DOK. NR.	PROJEKTUOTOJAS: Laurynas Žakevičius, ind.veiklos pažyma Nr.310480 Vingrių g. 19-11, Vilnius, +37068249249 info@laurynaszakevicius.com			PROJEKTO PAVADINIMAS: <b>Vieno buto gyvenamojo namo (6.1) Vilniaus m. sav., Daubėnų g.8 (Kad.Nr. 0101/0063:738) statybos projektas.</b>	
	ADRESAS: Daubėnų g.8, Vilnius			STATINIO NUMERIS IR PAVADINIMAS: 2021/03-01 Vienbutis gyv. namas	
A1806	PV/arch	Laurynas Žakevičius	2021 03	DOKUMENTO PAVADINIMAS: <b>1a. aukšto planas</b>	MASTELIS 1:100
	Arch.	Evelina Gumuliauskaitė			LAIKA 0
	Arch.	Rūta Indriševičiūtė			
PROJEKTO KALBA: LT	STATYTOJAS: N.L.			DOKUMENTO ŽYMUO: <b>2021/03-PP-PP-B.03</b>	
				LAPAS	LAPŲ

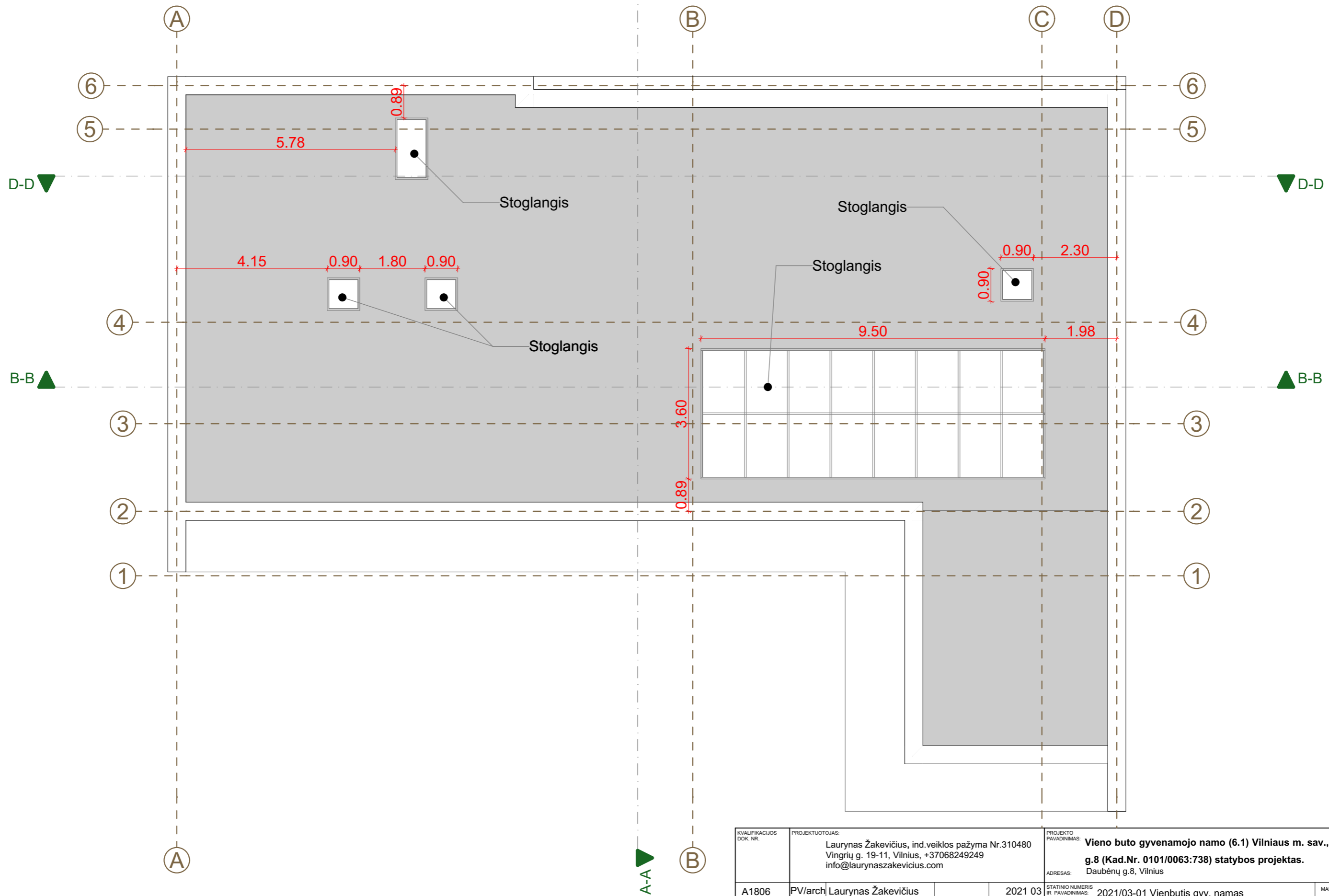

Stogo planas

1:100

KVALIFIKACIJOS DOK. NR.	PROJEKTUOTOJAS: Laurynas Žakevičius, ind.veiklos pažyma Nr.310480 Vingrių g. 19-11, Vilnius, +37068249249 info@laurynaszakevicius.com			PROJEKTO PAVADINIMAS: <b>Vieno buto gyvenamojo namo (6.1) Vilniaus m. sav., Daubėnų g.8 (Kad.Nr. 0101/0063:738) statybos projektas.</b>		
	ADRESAS: Daubėnų g.8, Vilnius			STATINIO NUMERIS IR PAVADINIMAS: 2021/03-01 Vienbutis gyv. namas		
A1806	PV/arch	Laurynas Žakevičius		2021 03	MASTELIS LAIDA	
	Arch.	Evelina Gumuliauskaitė			1:100	0
	Arch.	Rūta Indriševičiūtė			DOKUMENTO PAVADINIMAS: <b>Stogo planas</b>	
PROJEKTO KALBA:	STATYTOJAS:			DOKUMENTO ŽYMUO:		
LT	N.L.			<b>2021/03-PP-PP-B.04</b>		
					LAPAS	LAPŲ



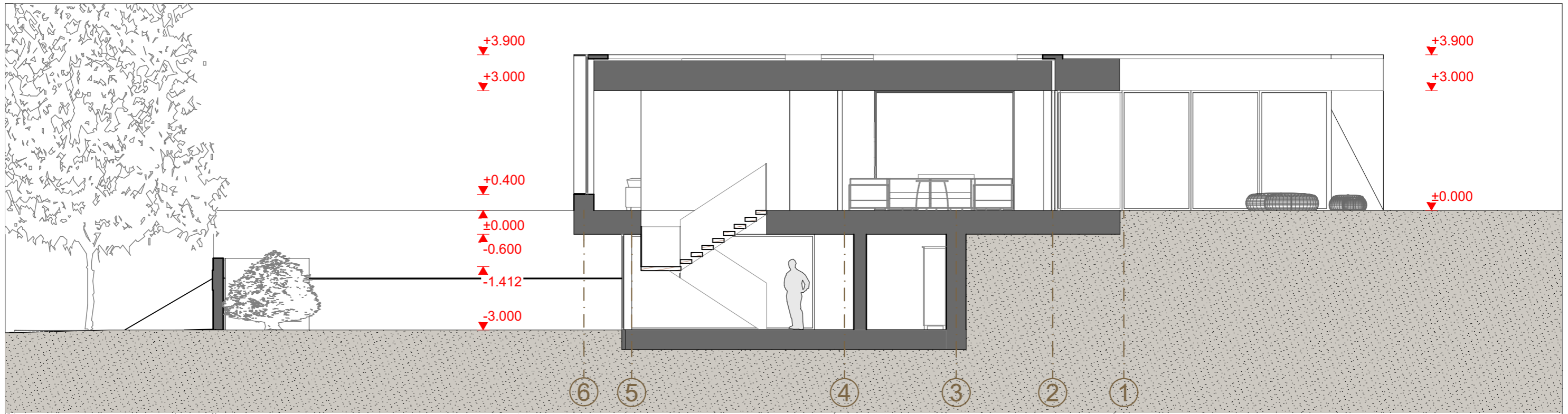

A-A

Pjūvis

1:100

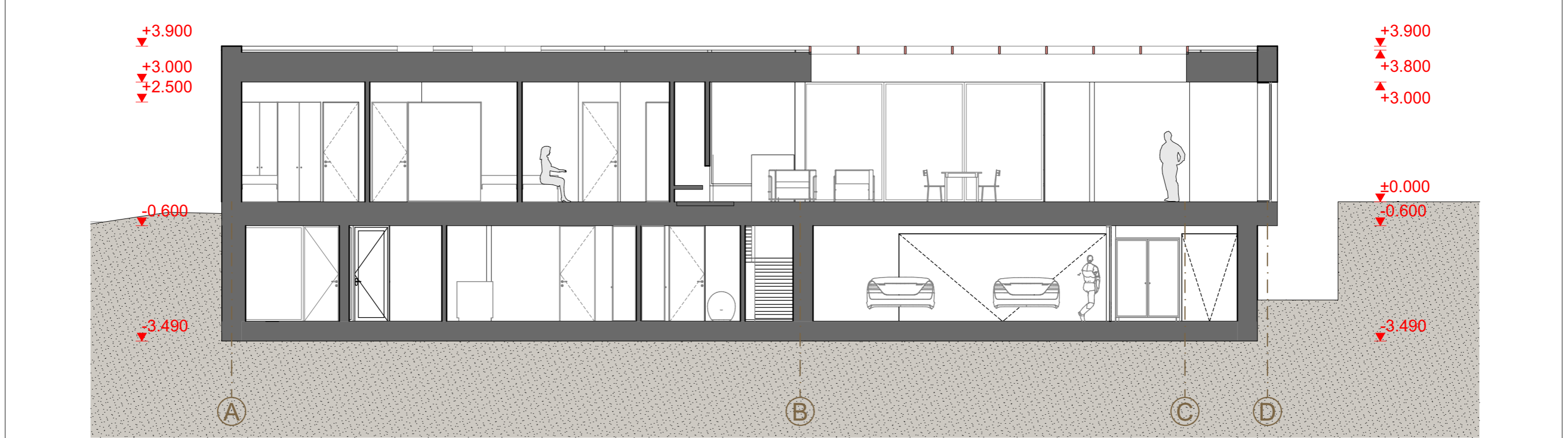

B-B

Pjūvis

1:100

KVALIFIKACIJOS DOK. NR.	PROJEKTUOTOJAS: Laurynas Žakevičius, ind. veiklos pažyma Nr.310480 Vingrių g. 19-11, Vilnius, +37068249249 info@laurynaszakevicius.com	PROJEKTO PAVADINIMAS: <b>Vieno buto gyvenamojo namo (6.1) Vilniaus m. sav., Daubėnų g.8 (Kad.Nr. 0101/0063:738) statybos projektas.</b>	ADRESAS: Daubėnų g.8, Vilnius	STATINIO NUMERIS IR PAVADINIMAS: 2021/03-01 Vienbutis gyv. namas	MASTELIS	LAIKA
A1806	PV/arch Laurynas Žakevičius	2021 03	Arch. Evelina Gumuliauskaitė	DOKUMENTO PAVADINIMAS: <b>Pjūviai A-A ir B-B</b>	1:100	0
	Arch. Rūta Indriševičiūtė				LAPAS	LAPŲ
PROJEKTO KALBA: LT	STATYTOJAS: N.L.	DOKUMENTO ŽYMUO: <b>2021/03-PP-PP-B.05</b>				

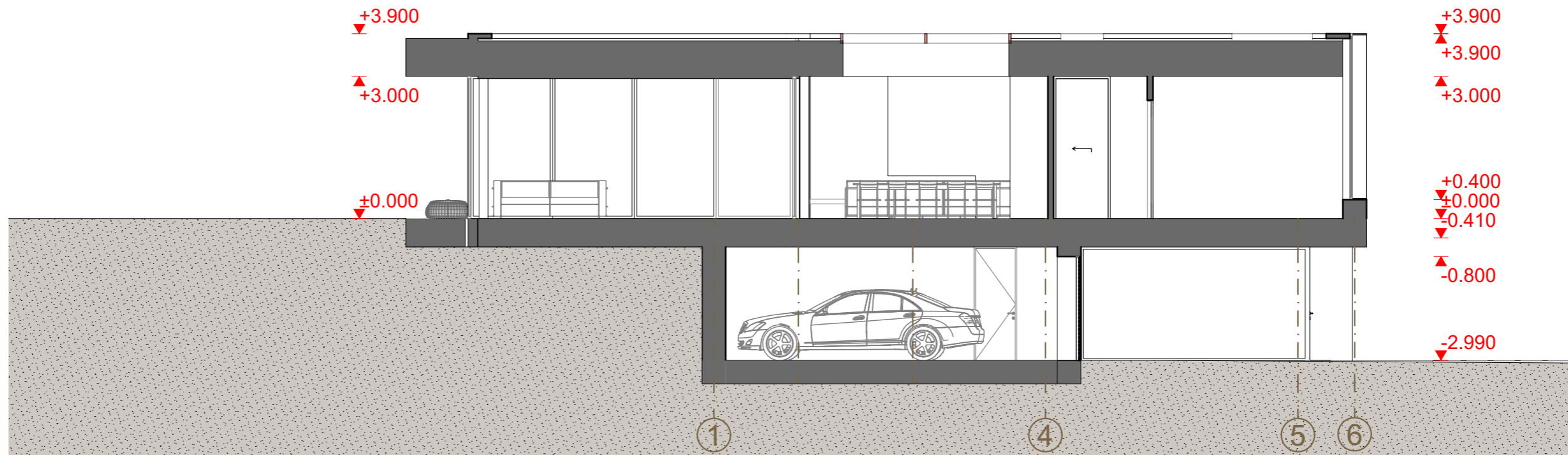

C-C

Pjūvis

1:100

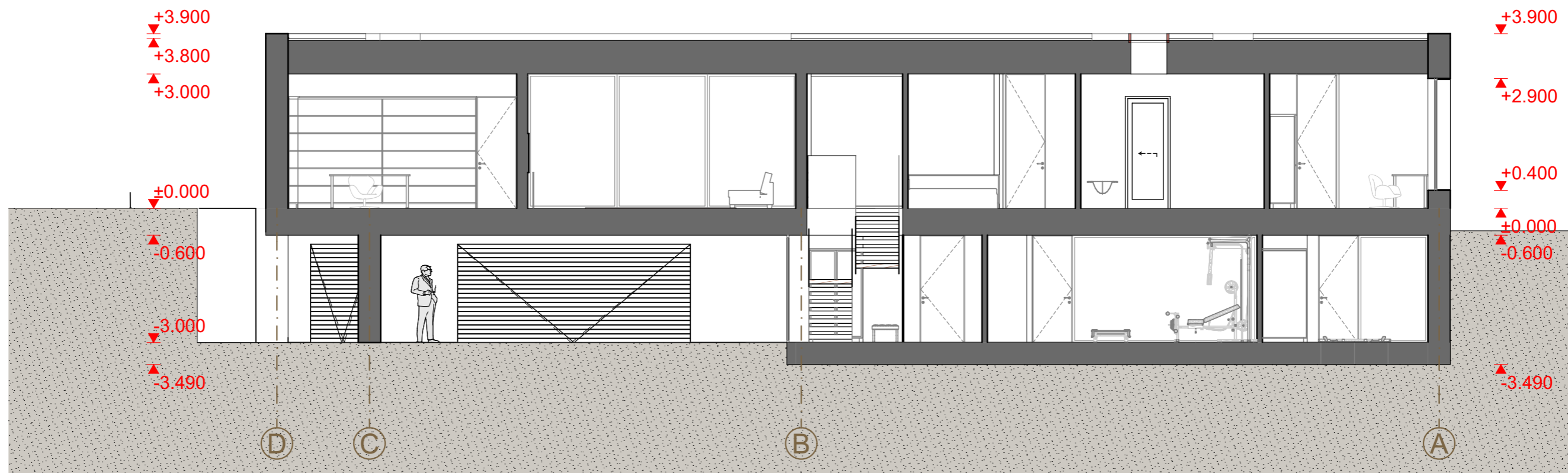

D-D

Pjūvis

1:100

KVALIFIKACIJOS DOK. NR.	PROJEKTUOTOJAS: Laurynas Žakevičius, ind.veiklos pažyma Nr.310480 Vingrių g. 19-11, Vilnius, +37068249249 info@laurynaszakevicius.com	PROJEKTO PAVADINIMAS: <b>Vieno buto gyvenamojo namo (6.1) Vilniaus m. sav., Daubėnų g.8 (Kad.Nr. 0101/0063:738) statybos projektas.</b>	ADRESAS: Daubėnų g.8, Vilnius	STATINIO NUMERIS IR PAVADINIMAS: 2021/03-01 Vienbutis gyv. namas	MASTELIS	LAIKA	
A1806	PV/arch Laurynas Žakevičius	2021 03			1:100	0	
	Arch. Evelina Gumuliauskaitė						
	Arch. Rūta Indriševičiūtė						
PROJEKTO KALBA:	STATYTOJAS:	DOKUMENTO ŽYMUO:				LAPAS	LAPŲ
LT	N.L.	<b>2021/03-PP-PP-B.06</b>					

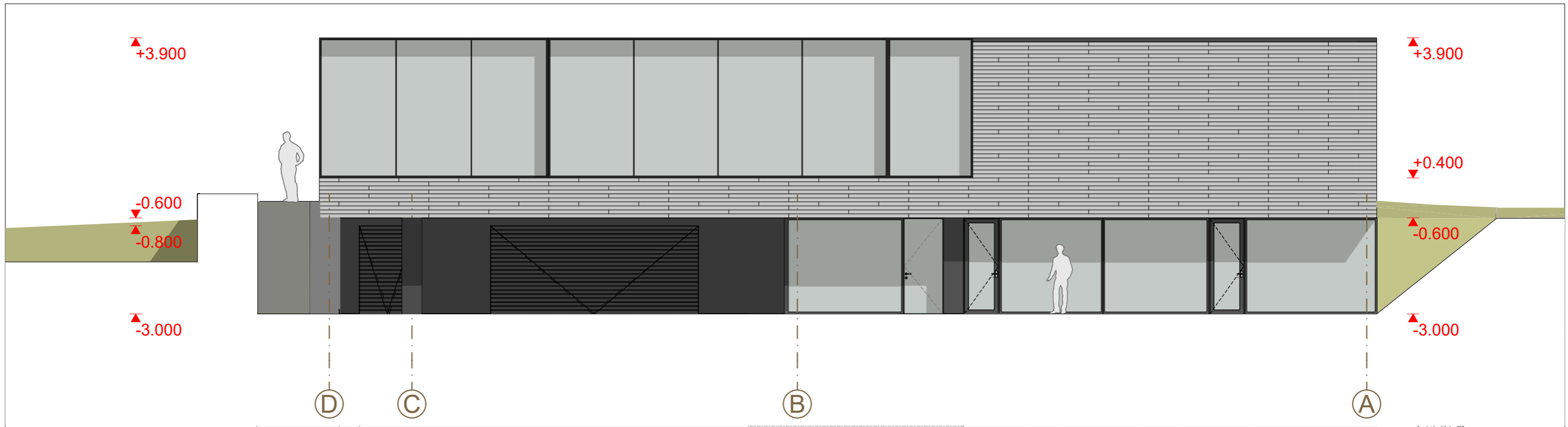

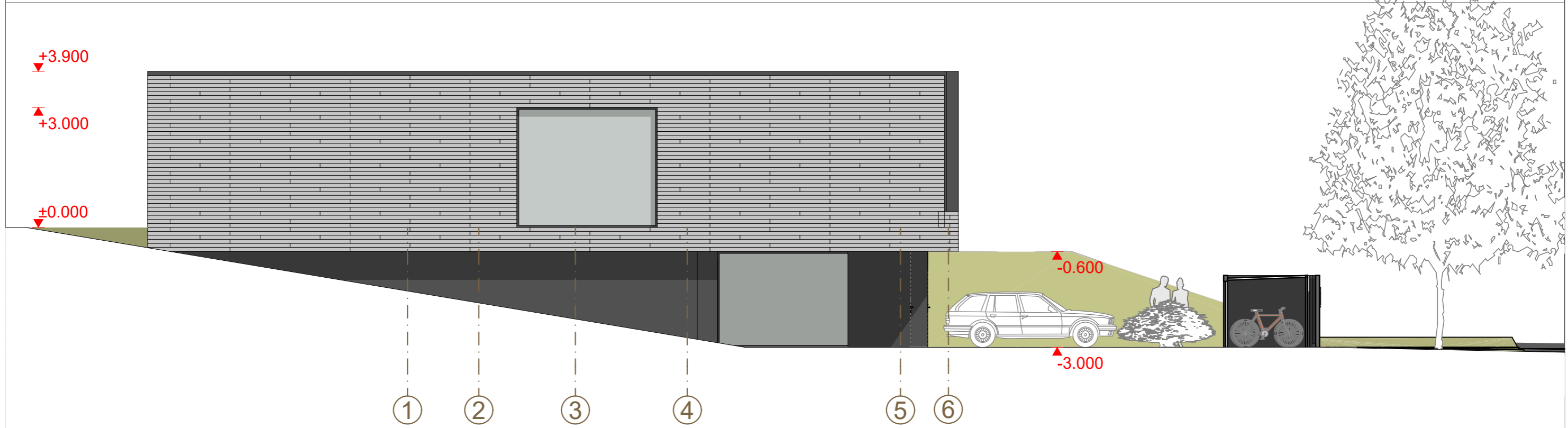

Fasadas D-A

1:100



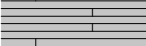

Fasadas 1-6

1:100

-  Klinkerio apdaila
-  Metalinių skardinių plokščių fasadų apdaila

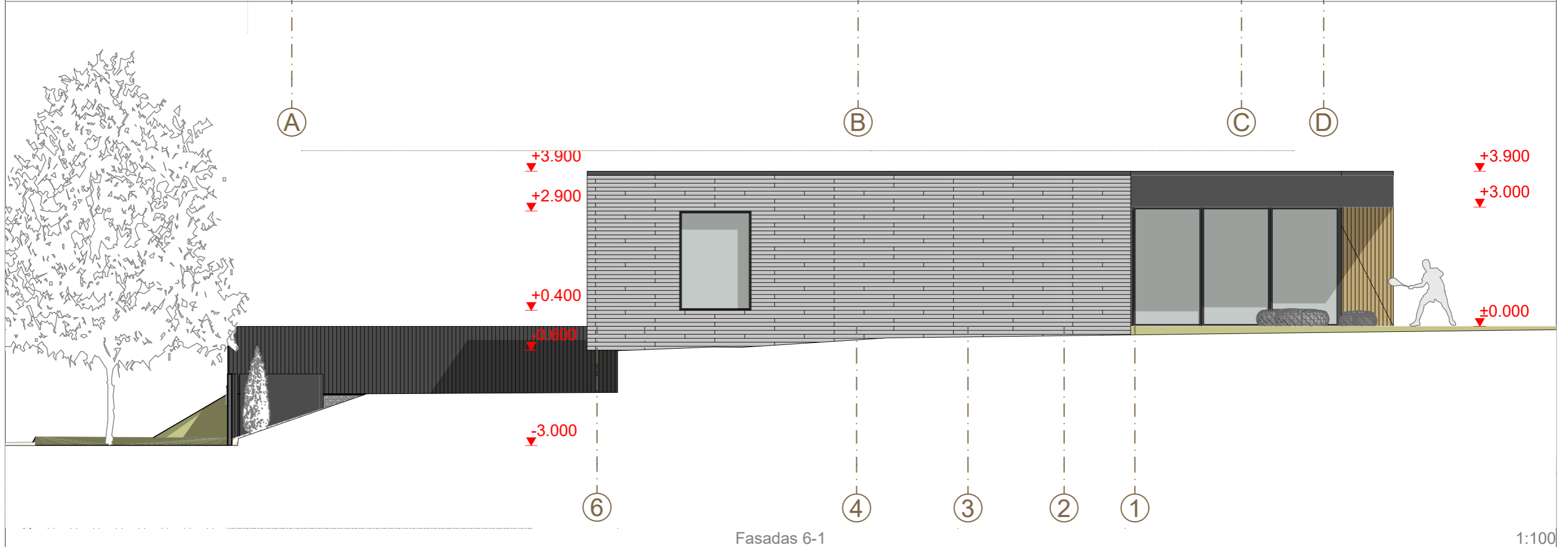
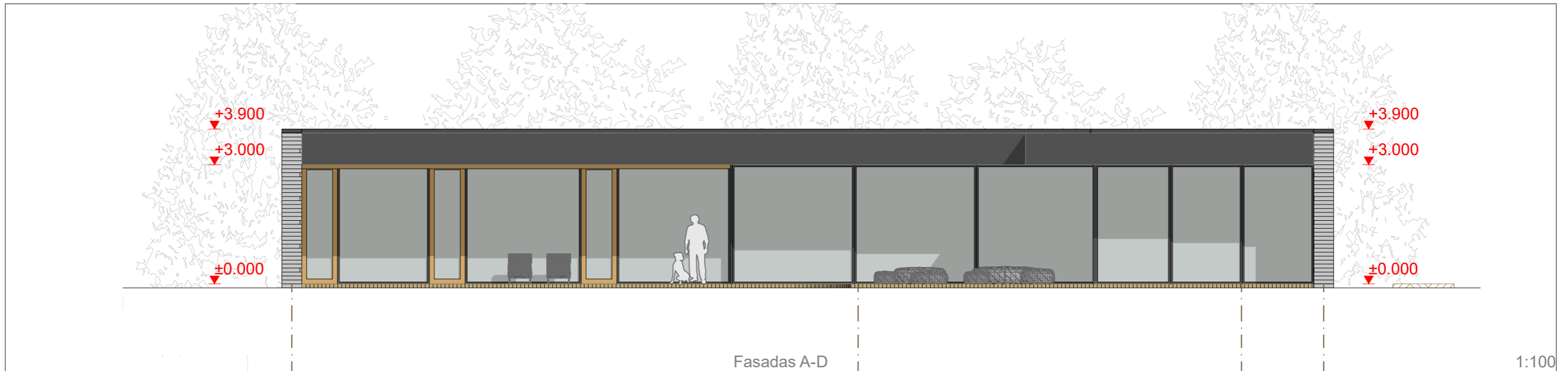
KVALIFIKACIJOS DOK. NR.	PROJEKTUOTOJAS: Laurynas Žakevičius, ind. veiklos pažyma Nr.310480 Vingrių g. 19-11, Vilnius, +37068249249 info@laurynaszakevicius.com			PROJEKTO PAVADINIMAS: <b>Vieno buto gyvenamojo namo (6.1) Vilniaus m. sav., Daubėnų g.8 (Kad.Nr. 0101/0063:738) statybos projektas.</b>	ADRESAS: Daubėnų g.8, Vilnius
A1806	PV/arch	Laurynas Žakevičius	2021 03	STATINIO NUMERIS IR PAVADINIMAS: 2021/03-01 Vienbutis gyv. namas	MASTELIS 1:100
	Arch.	Evelina Gumuliauskaitė		DOKUMENTO PAVADINIMAS: <b>Fasadai D-A ir 1-6</b>	LADA 0
	Arch.	Rūta Indriševičiūtė		DOKUMENTO ŽYMUO: <b>2021/03-PP-PP-B.07</b>	LAPAS LAPŲ
PROJEKTO KALBA: LT	STATYTOJAS: N.L.				

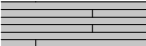

-  Klinkerio apdaila
-  Metalinių skardinių plokščių fasadų apdaila
-  Medinių dailienčių apdaila

KVALIFIKACIJOS DOK. NR.	PROJEKTUOTOJAS: Laurynas Žakevičius, ind.veiklos pažyma Nr.310480 Vingrių g. 19-11, Vilnius, +37068249249 info@laurynaszakevicius.com			PROJEKTO PAVADINIMAS: <b>Vieno buto gyvenamojo namo (6.1) Vilniaus m. sav., Daubėnų g.8 (Kad.Nr. 0101/0063:738) statybos projektas.</b>	
	A1806	PV/arch	Laurynas Žakevičius	2021 03	ADRESAS: Daubėnų g.8, Vilnius
	Arch.	Evelina Gumuliauskaitė			STATINIO NUMERIS IR PAVADINIMAS: 2021/03-01 Vienbutis gyv. namas
	Arch.	Rūta Indriševičiūtė			DOKUMENTO PAVADINIMAS: <b>Fasadai A-D ir 6-1</b>
PROJEKTO KALBA:	STATYTOJAS:			DOKUMENTO ŽYMUO:	
LT	N.L.			<b>2021/03-PP-PP-B.08</b>	
				MASTELIS	LAIKA
				1:100	0
				LAPAS	LAPŲ



## VILNIAUS MIESTO SAVIVALDYBĖS ADMINISTRACIJA

PRITARIU  
Vyriausiasis miesto architektas

\_\_\_\_\_d.  
2021m. \_\_\_\_\_ d.

### PROJEKTINIŲ PASIŪLYMŲ RENGIMO UŽDUOTIS

2021 m. kovo 19 d.  
Vilnius

1. Statinio projekto pavadinimas: vienbučio gyvenamojo namo **DAUBĖNŲ G. 8**, Vilniuje, statybos projektas.  
(Naujos Vilnios seniūnija, Pavilnys)

#### 2. Nustatomi žemės sklypo naudojimo reglamentai

2.1.	užstatymo tipas	Vadovaujantis Lietuvos Respublikos teritorijų planavimo įstatymo 20 straipsniu, žemės sklypo naudojimo reglamentai nenustatomi. Vadovautis galiojančiu detaliuoju planu „Teritorijos prie Strielčiukų g. 23 ir 31 nedidelių veiklos mastų detalusis planas (TPDR reg. Nr. T00056240)
2.2.	užstatymo tankis	
2.3.	užstatymo intensyvumas	
2.4.	aukštis (m) nuo statinių statybos zonos esamo žemės paviršiaus	
2.5.	maksimali absoliutinė altitudė (m)	
2.6.	aukštų skaičius (nuo–iki)	
2.7.	priklausomų želdynų plotas	
2.8.	automobilių stovėjimo vietų skaičius	
2.9.	esamų medžių įvertinimas, taksacija	

### 3. Kiti reikalavimai

3.1.	architektūrinės išraiškos priemonės: medžiagiškumas, spalva, tūrio formos, proporcijos, mastelis	Pastatas savo tūriu, fasado kompozicija, patalpų išplanavimu turi atitikti jo paskirtį ir derėti prie urbanistinio bei gamtinio konteksto. Pastatą projektuoti detalajame plane nurodytoje užstatyti leidžiamoje teritorijoje, laikytis užstatymo linijos. Užtikrinti medžiagų šiuolaikiškumą ir kokybę.
3.2.	reikalavimai sklypo sutvarkymui ir apželdinimui	Pateikti sklypo apželdinimo ir sutvarkymo planą. Vadovautis Vilniaus miesto savivaldybės administracijos direktoriaus 2020 m. gruodžio 21 d. Nr. 30-2909/20 įsakyme „Dėl sklypo apželdinimo sprendinių projektavimo statinio projekto aplinkotvarkos dalyje metodikos patvirtinimo“ reikalavimais.
3.3.	konteksto sąlygojami reikalavimai	Užtikrinti trečiųjų asmenų interesus. Vadovaujantis STR 1.04.04:2017 „Statinio projektavimas, projekto ekspertizė“ 61 punktu, Projektiniai pasiūlymai turi būti suderinti su Statybos įstatymo 14 straipsnio 1 dalies 13 ir 15 punktuose nurodytais asmenimis.
3.4	reikalavimai susisiekimo ir inžinerinių tinklų plėtrai	Pagal STR 2.06.04:2014 „Gatvės ir vietinės reikšmės keliai. Bendrieji reikalavimai“. Vadovautis Susisiekimo pėsčiomis projektų Vilniaus miesto savivaldybėje rengimo ir įgyvendinimo rekomendacijomis“. Pagal inžinerinių tinklų ir susisiekimo komunikacijų savininkų ar naudotojų išduotas technines prisijungimo sąlygas.
3.5.	kiti teritorijų planavimo dokumentuose nustatyti reikalavimai (bendruosiuose, specialiuosiuose planuose)	Sklypui galioja: <ul style="list-style-type: none"> <li>• Vilniaus miesto savivaldybės teritorijos Bendrasis planas (TPDR reg. Nr. T00056038);</li> <li>• Teritorijos prie Strielčiukų g. 23 ir 31 nedidelių veiklos mastų detalusis planas (TPDR reg. Nr. T00056240)</li> </ul>
3.6.	su projekto įgyvendinimu susijusi būtina viešosios infrastruktūros plėtra	nereikalinga
3.7.	projektinių pasiūlymų vaizdinės informacijos parengimas	Projektinių pasiūlymų sudėtis pagal STR1.04.04:2017 „Statinio projektavimas, projekto ekspertizė“ 13 priedo reikalavimus. Projektiniai pasiūlymai viešinami STR1.04.04:2017 „Statinio projektavimas, projekto ekspertizė“ VIII skyriuje nustatyta tvarka.

Birutė Tautavičienė, tel. 211 2747, el. paštas [birute.tautaviciene@vilnius.lt](mailto:birute.tautaviciene@vilnius.lt)  
 Benius Bučelis, tel. 2197913, el. paštas [benius.bucelis@vilnius.lt](mailto:benius.bucelis@vilnius.lt)

Lietuvos Respublikos viešojo administravimo įstatymo 36 straipsnis: asmuo turi teisę apskųsti viešojo administravimo subjekto priimtą administracinės procedūros sprendimą savo pasirinkimu administracinių ginčų komisijai arba administraciniam teismui įstatymų nustatyta tvarka.

**DETALŪS METADUOMENYS**

<b>Dokumento sudarytojas (-ai)</b>	Vilniaus miesto savivaldybė 188710061, Konstitucijos pr. 3, LT-09601, Vilnius
<b>Dokumento pavadinimas (antraštė)</b>	DĖL PU TVIRTINIMO DAUBĖNŲ G. 8
<b>Dokumento registracijos data ir numeris</b>	2021-03-20 Nr. A659-159/21(3.3.2.26E-VMA)
<b>Dokumento gavimo data ir dokumento gavimo registracijos numeris</b>	–
<b>Dokumento specifikacijos identifikavimo žymuo</b>	ADOC-V1.0
<b>Parašo paskirtis</b>	Pasirašymas
<b>Parašą sukūrusio asmens vardas, pavardė ir pareigos</b>	Mindaugas Pakalnis, Vyriausiojo miesto architekto skyriaus vedėjas, Vyriausiojo miesto architekto skyrius
<b>Sertifikatas išduotas</b>	MINDAUGAS,PAKALNIS LT
<b>Parašo sukūrimo data ir laikas</b>	2021-03-19 18:53:29 (GMT+02:00)
<b>Parašo formatas</b>	XAdES-EPES
<b>Laiko žymoje nurodytas laikas</b>	–
<b>Informacija apie sertifikavimo paslaugų teikėją</b>	EID-SK 2016, AS Sertifitseerimiskeskus EE
<b>Sertifikato galiojimo laikas</b>	2020-11-03 20:19:13 – 2025-11-02 23:59:59
<b>Informacija apie būdus, naudotus metaduomenų vientisumui užtikrinti</b>	"Registravimas" paskirties metaduomenų vientisumas užtikrintas naudojant "RCSC IssuingCA, VI Registru centras - i.k. 124110246 LT" išduotą sertifikatą "Dokumentų valdymo sistema Avilys, Vilniaus miesto savivaldybės administracija, i.k.188710061 LT", sertifikatas galioja nuo 2018-12-27 14:17:37 iki 2021-12-26 14:17:37
<b>Pagrindinio dokumento priedų skaičius</b>	–
<b>Pagrindinio dokumento priedamų dokumentų skaičius</b>	–
<b>Priedamo dokumento sudarytojas (-ai)</b>	–
<b>Priedamo dokumento pavadinimas (antraštė)</b>	–
<b>Priedamo dokumento registracijos data ir numeris</b>	–
<b>Programinės įrangos, kuria naudojantis sudarytas elektroninis dokumentas, pavadinimas</b>	Dokumentų valdymo sistema „Avilys“, versija 3.5.34
<b>Informacija apie elektroninio dokumento ir elektroninio (-ių) parašo (-ų) tikrinimą (tikrinimo data)</b>	Atitinka specifikacijos keliamus reikalavimus. Visi dokumente esantys elektroniniai parašai galioja (2021-03-20 14:11:15)
<b>Paieškos nuoroda</b>	–
<b>Papildomi metaduomenys</b>	Nuorašą suformavo 2021-03-20 14:11:15 Dokumentų valdymo sistema „Avilys“