

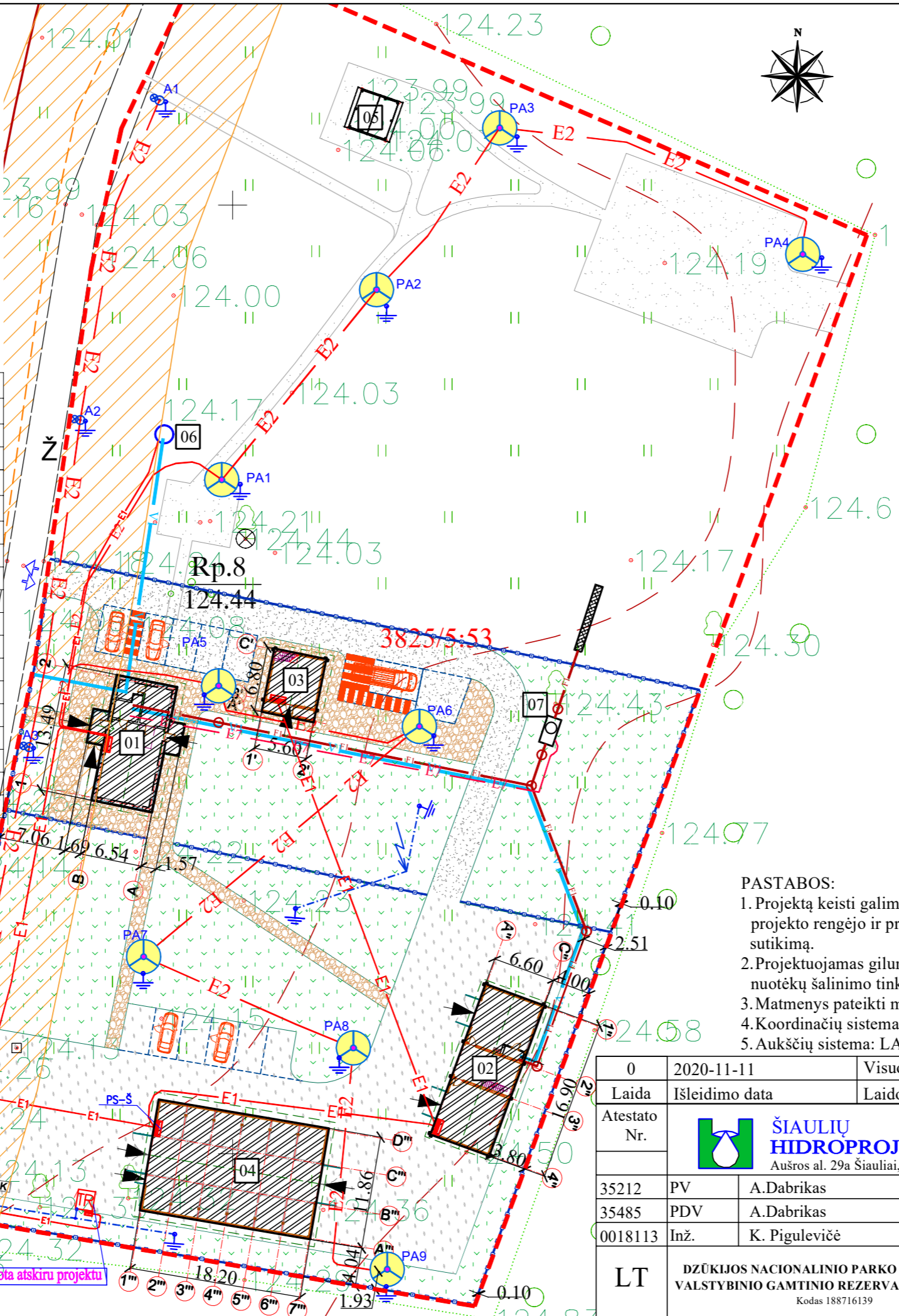

**SUTARTINIAI ŽYMĖJIMAI SP-3**

	PROJEKTUOJAMA ŽVYRO DANGA LENGVAJAM TRANSPORTUI	410.00 m <sup>2</sup>
	PROJEKTUOJAMA ŽVYRO DANGA SUNKIAJAM TRANSPORTUI	975.00 m <sup>2</sup>
	PROJEKTUOJAMAS GRINDINYS PĖSTIESIEMS	346.00 m <sup>2</sup>
	PROJEKTUOJAMA ŽALIA VEJA	2220.00 m <sup>2</sup>
	SKLYPO RIBA	
	PROJEKTUOJAMA SODYBVIETĖS MEDINĖ TVORA	
	ĮVARŽIAVIMAS Į SODYBVIETĘ	
	ĮJĖJIMAI/ĮVAŽIAVIMAS Į PASTATUS	
	NUMATOMA VIETA ATLIEKŲ KONTEINERIAM	
	PROJEKTUOJAMAS STUMBRININKO NAMELIS	
	PROJEKTUOJAMAS SVIRNAS	
	PROJEKTUOJAMAS ŪKINIS PASTATAS	
	PROJEKTUOJAMAS KLUONAS-DARŽINĖ	
	ESAMA PAVĖSINĖ	
	VANDENTIEKIO GRĘŽINYS	
	NUOTEKŲ VALYMO ĮRENGINYS	
	PROJEKTUOJAMAS VANDENTIEKIS	
	PROJEKTUOJAMI NUOTEKŲ TINKLAI	
	PROJEKTUOJAMI ELEKTROS TINKLAI	



- PASTABOS:**
1. Projektą keisti galima tik gavus projekto rengėjo ir projekto vadovo sutikimą.
  2. Projektuojamas giluminis gręžinys ir nuotekų šalinimo tinklai.
  3. Matmenys pateikti metrais
  4. Koordinacių sistema: LKS-94
  5. Aukščių sistema: LAS 07

**PAGRINDINIAI TECHNOKONOMINIAI RODIKLIAI**

PAVADINIMAS	MATO VIENETAS	PROJEKTUOJAMA	PASTABOS
<b>I. SKLYPAS</b>			
1.1. SKLYPO PLOTAS	m <sup>2</sup>	8860	
1.2. SKLYPO UŽSTATYMO PLOTAS (PASTATAIS)	m <sup>2</sup>	572,38	
1.3. SKLYPO UŽSTATYMO INTENSIVUMAS	%	6	
1.8. SKLYPO UŽSTATYMO TANKUMAS	%	7	
1.6. AUTOMOBILIŲ STOVĖJIMO VIETŲ SKAIČIUS	vnt	15	
<b>II. PASTATAI</b>			
<b>1. STRUMBRININKO NAMELIS</b>			
1.1. BENDRASIS PLOTAS:	m <sup>2</sup>	103,50	
1.2. PAGRINDINIS PLOTAS	m <sup>2</sup>	64,38	
1.3. PAGALBINIS PLOTAS	m <sup>2</sup>	14,98	
1.4. PASTATO UŽSTATYMO PLOTAS	m <sup>2</sup>	126,28	
1.5. RŪSIŲ (PUSRŪSIŲ)	m <sup>2</sup>	-	
1.6. GARAŽŲ	m <sup>2</sup>	-	
1.7. PASTATO AUKŠTIS IKI KARNIZO	m	3,20	
1.8. PASTATO AUKŠTIS IKI KRAIGO	m	7,08	
1.9. PASTATO TŪRIS	m <sup>3</sup>	449	
1.10. AUKŠTŲ SKAIČIUS		1	+ mansarda
1.11. PASTATO ATSPARUMAS UGNIAI		III	
<b>2. ŪKINIS PASTATAS</b>			
2.1. BENDRASIS PLOTAS:	m <sup>2</sup>	107,03	
2.2. PAGRINDINIS PLOTAS	m <sup>2</sup>	104,97	
2.3. PAGALBINIS PLOTAS	m <sup>2</sup>	2,06	
2.4. PASTATO UŽSTATYMO PLOTAS	m <sup>2</sup>	134,03	
2.5. RŪSIŲ (PUSRŪSIŲ)	m <sup>2</sup>	-	
2.6. GARAŽŲ	m <sup>2</sup>	-	
2.7. PASTATO AUKŠTIS IKI KARNIZO	m	2,70	
2.8. PASTATO AUKŠTIS IKI KRAIGO	m	6,55	
2.9. PASTATO TŪRIS	m <sup>3</sup>	527	
2.10. AUKŠTŲ SKAIČIUS		1	+ mansarda
2.11. PASTATO ATSPARUMAS UGNIAI		III	
<b>3. SVIRNAS</b>			
3.1. BENDRASIS PLOTAS:	m <sup>2</sup>	38,91	
3.2. PAGRINDINIS PLOTAS	m <sup>2</sup>	38,91	
3.3. PAGALBINIS PLOTAS	m <sup>2</sup>	-	
3.4. PASTATO UŽSTATYMO PLOTAS	m <sup>2</sup>	55,38	
3.5. RŪSIŲ (PUSRŪSIŲ)	m <sup>2</sup>	-	
3.6. GARAŽŲ	m <sup>2</sup>	-	
3.7. PASTATO AUKŠTIS IKI KARNIZO	m	3,80	
3.8. PASTATO AUKŠTIS IKI KRAIGO	m	7,00	
3.9. PASTATO TŪRIS	m <sup>3</sup>	155	
3.10. AUKŠTŲ SKAIČIUS		1	+ mansarda
3.11. PASTATO ATSPARUMAS UGNIAI		III	
<b>4. DARŽINĖ (KLUONAS)</b>			
4.1. BENDRASIS PLOTAS:	m <sup>2</sup>	201,68	
4.2. PAGRINDINIS PLOTAS	m <sup>2</sup>	201,68	
4.3. PAGALBINIS PLOTAS	m <sup>2</sup>	-	
4.4. PASTATO UŽSTATYMO PLOTAS	m <sup>2</sup>	256,69	
4.5. RŪSIŲ (PUSRŪSIŲ)	m <sup>2</sup>	-	
4.6. GARAŽŲ	m <sup>2</sup>	-	
4.7. PASTATO AUKŠTIS IKI KARNIZO	m	3,10	
4.8. PASTATO AUKŠTIS IKI KRAIGO	m	8,40	
4.9. PASTATO TŪRIS	m <sup>3</sup>	1158	
4.10. AUKŠTŲ SKAIČIUS		1	
4.11. PASTATO ATSPARUMAS UGNIAI		III	
<b>III. INŽINERINIAI TINKLAI</b>			
<b>1. VANDENTIEKIO TINKLAI</b>			
1.1. ILGIS	m	113	
1.2. VAMZDŽIŲ SKERSMUO	mm	Ø32	
<b>2. BUITINIŲ NUOTEKŲ SAVITAKINIAI TINKLAI</b>			
2.1. ILGIS	m	87	
2.2. VAMZDŽIŲ SKERSMUO	mm	Ø110	
<b>3. BUITINIŲ NUOTEKŲ SLĖGINIAI TINKLAI</b>			
3.1. ILGIS	m	5	
1.2. VAMZDŽIŲ SKERSMUO	mm	Ø50	
<b>IV. KITI INŽINERINIAI STATINIAI</b>			
<b>1. BUITINIŲ NUOTEKŲ VALYKLA 4 GE</b>			
1.1. BUITINIŲ NUOTEKŲ KIEKIS	m <sup>3</sup> /d	0,67	
<b>2. VANDENTIEKIO GRĘŽINYS</b>			
2.1. GRĘŽINIO NAŠUMAS	m <sup>3</sup> /d	2-3	

0	2020-11-11	Visuomenės informavimo procedūrai atlikti.	
Laida	Išleidimo data	Laidos statusas. Keitimo priežastis (jei taikoma).	
Atestato Nr.		ADMINISTRACINĖS PASKIRTIES PASTATO (STUMBRININKO PASTATO) IR PAGALBINIO ŪKIO PASKIRTIES PASTATŲ (ŪKINIO PASTATO, SVIRNO, DARŽINĖS (KLUONO)), KASTINIO G. 130, MARCINKONIŲ K., MARCINKONIŲ SEN., VARĖNOS R. SAV., STATYBOS PROJEKTINIAI PASIŪLYMAI	
35212	PV	A.Dabrikas	SKLYPO PLANAS M1:500
35485	PDV	A.Dabrikas	
0018113	Inž.	K. Pigulevičė	
LT	DŽŪKIJOS NACIONALINIO PARKO IR ČEPKELIŲ VALSTYBINIO GAMTINIO REZERVATO DIREKCIJA Kodas 188716139		202039 -01-PP-BD.B-01
			Lapas
			Lapų
			1
			1

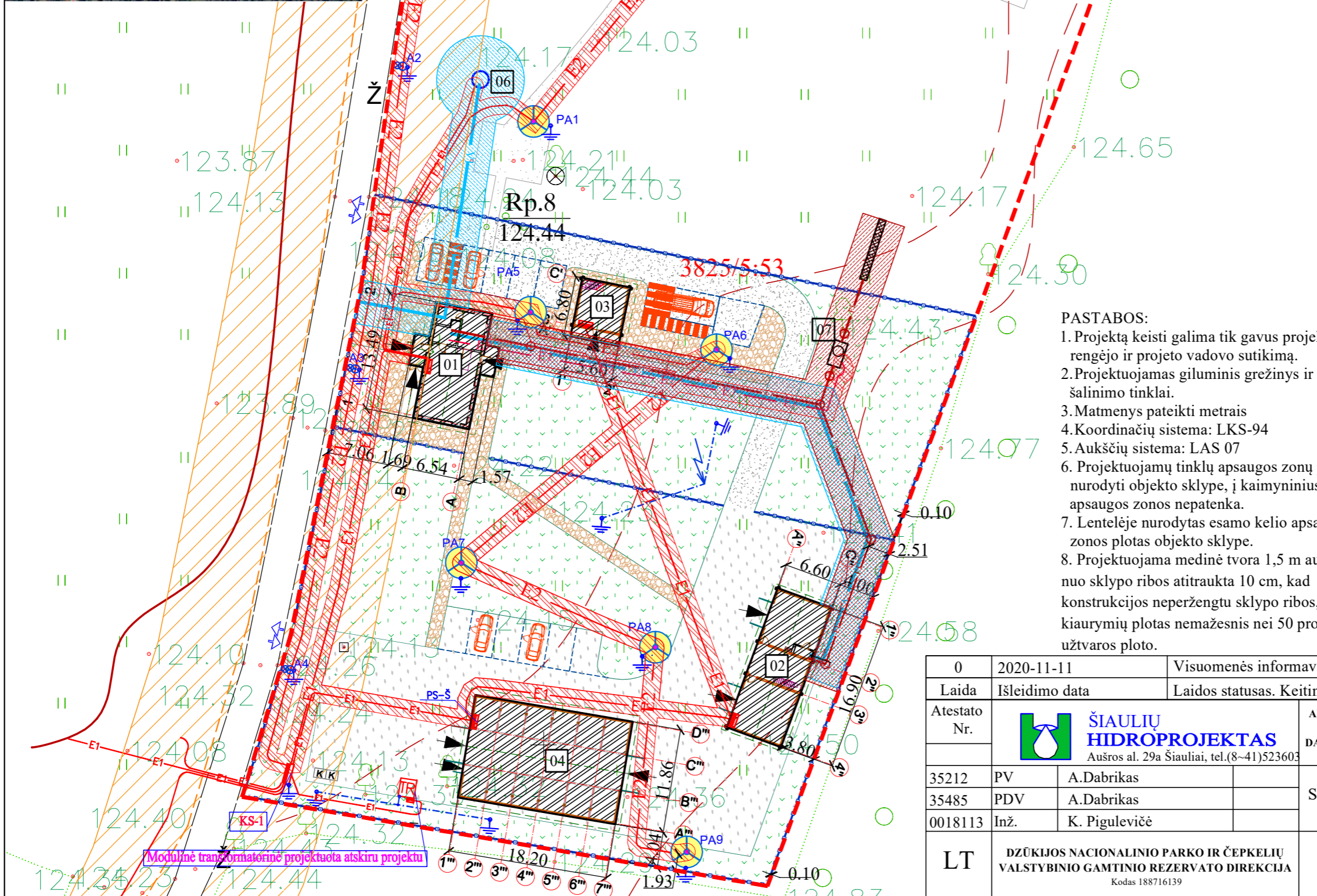

SUTARTINIAI ŽYMĖJIMAI SP-3		
	PROJEKTUOJAMA ŽVYRO DANGA LENGVAJAM TRANSPORTUI	410.00 m <sup>2</sup>
	PROJEKTUOJAMA ŽVYRO DANGA SUNKIAJAM TRANSPORTUI	975.00 m <sup>2</sup>
	PROJEKTUOJAMAS GRINDINYS PĖSTIESIEMS	346.00 m <sup>2</sup>
	PROJEKTUOJAMA ŽALIA VEJA	2220.00 m <sup>2</sup>
	SKLYPO RIBA	
	PROJEKTUOJAMA SODYBVIETĖS MEDINĖ TVORA	
	ĮVAŽIAVIMAS Į SODYBVIETĘ	
	ĮJĖJIMAI/ĮVAŽIAVIMAS Į PASTATUS	
	NUMATOMA VIETA ATLIEKŲ KONTEINERIAM	
	PROJEKTUOJAMAS STUMBRININKO NAMELIS	
	PROJEKTUOJAMAS SVIRNAS	
	PROJEKTUOJAMAS ŪKINIS PASTATAS	
	PROJEKTUOJAMAS KLUONAS-DARŽINĖ	
	ESAMA PAVĖSINĖ	
	VANDENTIEKIO GRĘŽINYS	
	NUOTEKŲ VALYMO ĮRENGINYS	
	PROJEKTUOJAMAS VANDENTIEKIS	
	PROJEKTUOJAMI NUOTEKŲ TINKLAI	
	PROJEKTUOJAMI ELEKTROS TINKLAI	
	PROJEKTUOJAMŲ VANDENTIEKIO TINKLŲ APSAUGOS ZONOS	569.19 m <sup>2</sup>
	PROJEKTUOJAMŲ NUOTEKŲ TINKLŲ APSAUGOS ZONOS	452.08 m <sup>2</sup>
	PROJEKTUOJAMŲ ELEKTROS TINKLŲ APSAUGOS ZONOS	1112.26 m <sup>2</sup>
	ESAMO KELIO APSAUGOS ZONA	1295.33 m <sup>2</sup>

TVOROS ĮRENGIMO PRIE SKLYPO RIBOS SCHEMA

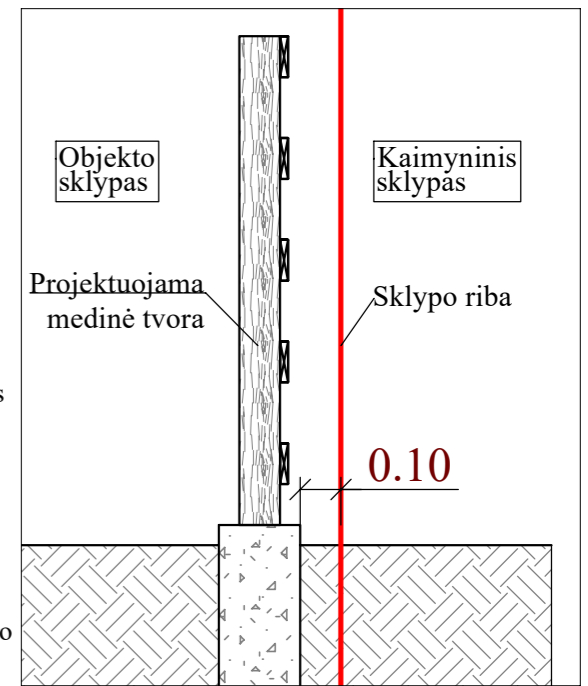

- PASTABOS:
1. Projektą keisti galima tik gavus projekto rengėjo ir projekto vadovo sutikimą.
  2. Projektuojamas giluminis gręžinys ir nuotekų šalinimo tinklai.
  3. Matmenys pateikti metrais
  4. Koordinatių sistema: LKS-94
  5. Aukščių sistema: LAS 07
  6. Projektuojamų tinklų apsaugos zonų plotai nurodyti objekto sklype, į kaimyninius sklypus apsaugos zonos nepatenka.
  7. Lentelėje nurodytas esamo kelio apsaugos zonos plotas objekto sklype.
  8. Projektuojama medinė tvora 1,5 m aukščio, nuo sklypo ribos atitraukta 10 cm, kad konstrukcijos neperžengtų sklypo ribos, kiaurymių plotas nemažesnis nei 50 proc. bendro užtvartos ploto.

0	2020-11-11	Visuomenės informavimo procedūrai atlikti.		
Laida	Išleidimo data	Laidos statusas. Keitimo priežastis (jei taikoma).		
Atestato Nr.		ŠIAULIŲ HIDROPROJEKTAS Aušros al. 29a Šiauliai, tel.(8-41)523603	ADMINISTRACINĖS PASKIRTIES PASTATO (STUMBRININKO PASTATO) IR PAGALBINIO ŪKIO PASKIRTIES PASTATŲ (ŪKINIO PASTATO, SVIRNO, DARŽINĖS (KLUONO)), KASTINIO G. 130, MARCINKONIŲ K., MARCINKONIŲ SEN., VARĖNOS R. SAV., STATYBOS PROJEKTINIAI PASIŪLYMAI	
35212	PV	A.Dabrikas	SUVESTINIS INŽINERINIŲ TINKLŲ PLANAS M1:500	
35485	PDV	A.Dabrikas		
0018113	Inž.	K. Pigulevičė		
LT	DŽŪKIJOS NACIONALINIO PARKO IR ČEPKELIŲ VALSTYBINIO GAMTINIO REZERVATO DIREKCIJA Kodas 188716139		202039 -01-PP-BD.B-02	
			Lapas	Lapų
			1	1

PIRMO AUKŠTO PLANAS M1:100

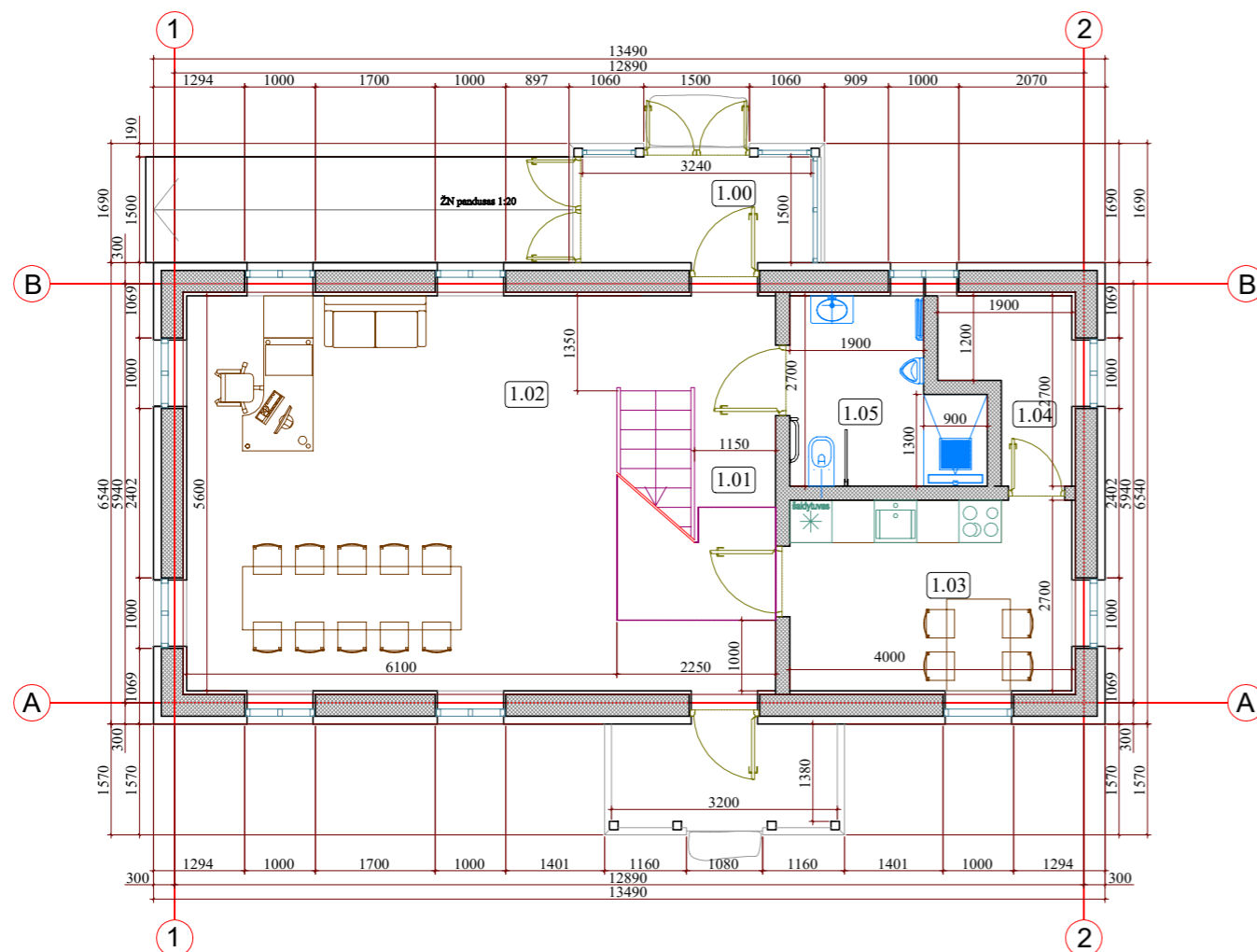

PATALPŲ EKSPLIKACIJA

Nr.	PATALPOS PAVADINIMAS	PLOTAS m2	PASTABOS
1.00	VERANDA	4,90	Nešildoma
1.01	KORIDORIUS	6,44	
1.02	KABINETAS	37,35	
1.03	VIRTUVĖ	10,80	
1.04	TECHNINĖ PATALPA	3,78	
1.05	WC SU DUŠU	6,30	
	PIRMO AUKŠTO PLOTAS	69,57	

MANSARDOS PLANAS M1:100

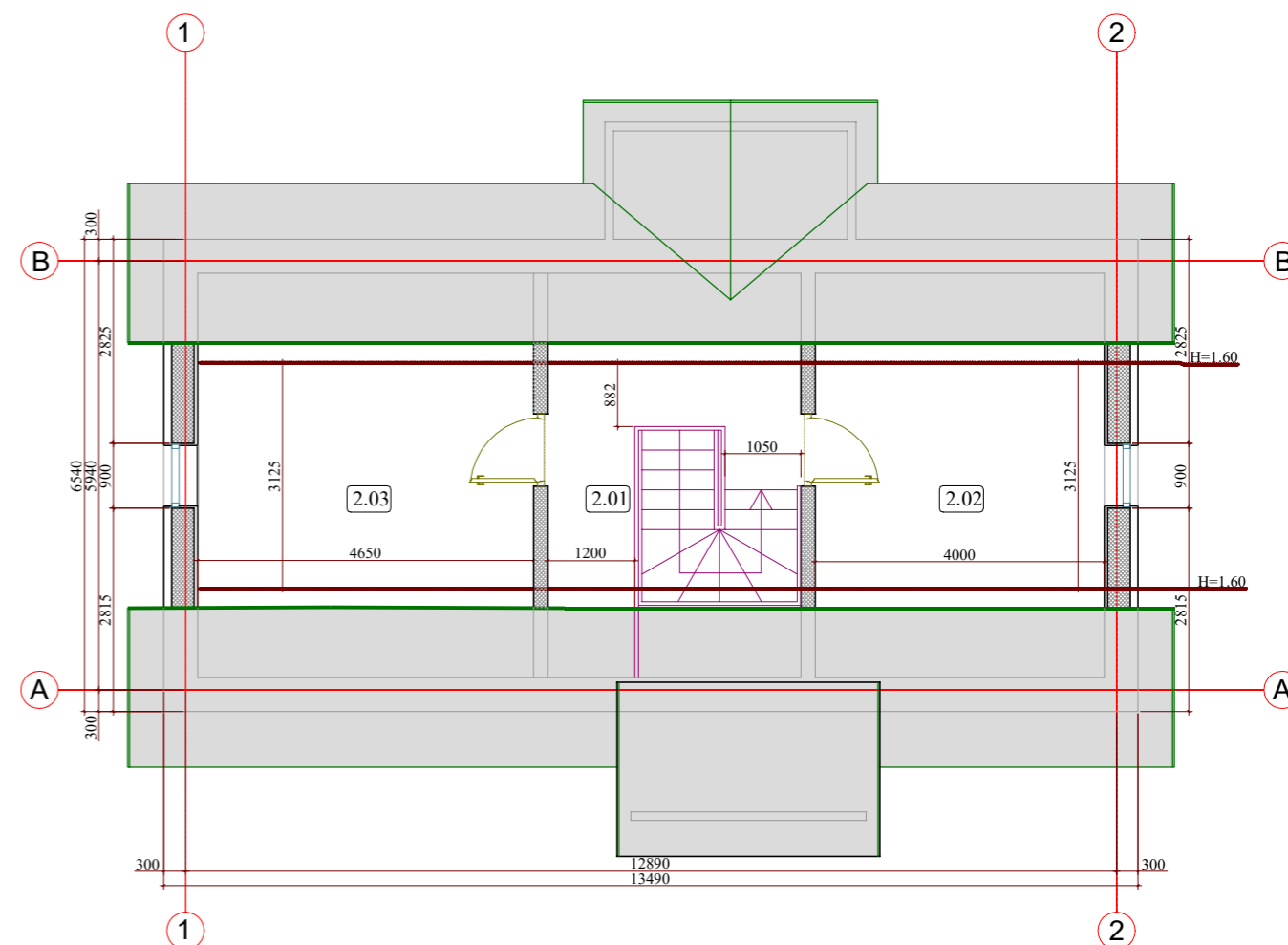

PATALPŲ EKSPLIKACIJA

Nr.	PATALPOS PAVADINIMAS	PLOTAS m2
2.01	KORIDORIUS	6,70
2.02	POILSIO KAMBARYS	12,50
2.03	POILSIO KAMBARYS	14,53
	MANSARDOS PLOTAS	33,73

0	2020-11-11	Visuomenės informavimo procedūrai atlikti.			
Laida	Išleidimo data	Laidos statusas. Keitimo priežastis (jei taikoma).			
Atestato Nr.		ŠIAULIŲ HIDROPROJEKTAS Aušros al. 29a Šiauliai, tel.(8-41)523603	ADMINISTRACINĖS PASKIRTIES PASTATO (STUMBRININKO PASTATO) IR PAGALBINIO ŪKIO PASKIRTIES PASTATŲ (ŪKINIO PASTATO, SVIRNO, DARŽINĖS (KLUONO)), KASTINIO G. 130, MARCINKONIŲ K., MARCINKONIŲ SEN., VARĖNOS R. SAV., STATYBOS PROJEKTINIAI PASIULYMAI		
35212	PV	A.Dabrikas	STUMBRININKO NAMELIO AUKŠTŲ PLANAI M1:100		
A901	Arch.	R. Budrytė			
0018113	Inž.	K. Pigulevičė			
LT	DŽŪKIJOS NACIONALINIO PARKO IR ČEPKELIŲ VALSTYBINIO GAMTINIO REZERVATO DIREKCIJA Kodas 188716139		202039 -01-PP-BD.B-03	Lapas 1	Lapų 1

ST-1
Mediniai stogo gontai
Grebėstai 40x50
Lentjuostės 25x100
Difuzinė plėvelė
Medinė stogo konstrukcija (žr. SK dalį)
Ekovata 0,036 W/mK 400mm
Garo izoliacija - poliet. plėvelė
Medinių lentų apdaila

SN-1
Medinės apdailos lentos, kryptį žr. fasaduose
Mediniai tašai 50x50 kas 600 mm
Vėjo izoliacija medžio plaušo plokštė 0,041 W/mK 35mm
Ekovata 0,036 W/mK 150mm
Medinis laikantis karkasas (žr. SK dalį) 150mm
OSB TG4 plokštė 10 mm
Ekovata 0,036 W/mK 150mm
Medinis laikantis karkasas (žr. SK dalį) 150mm
Garo izoliacija - poliet. plėvelė
Medinės lentos plėvelės tvirtinimui
Medinių lentų apdaila

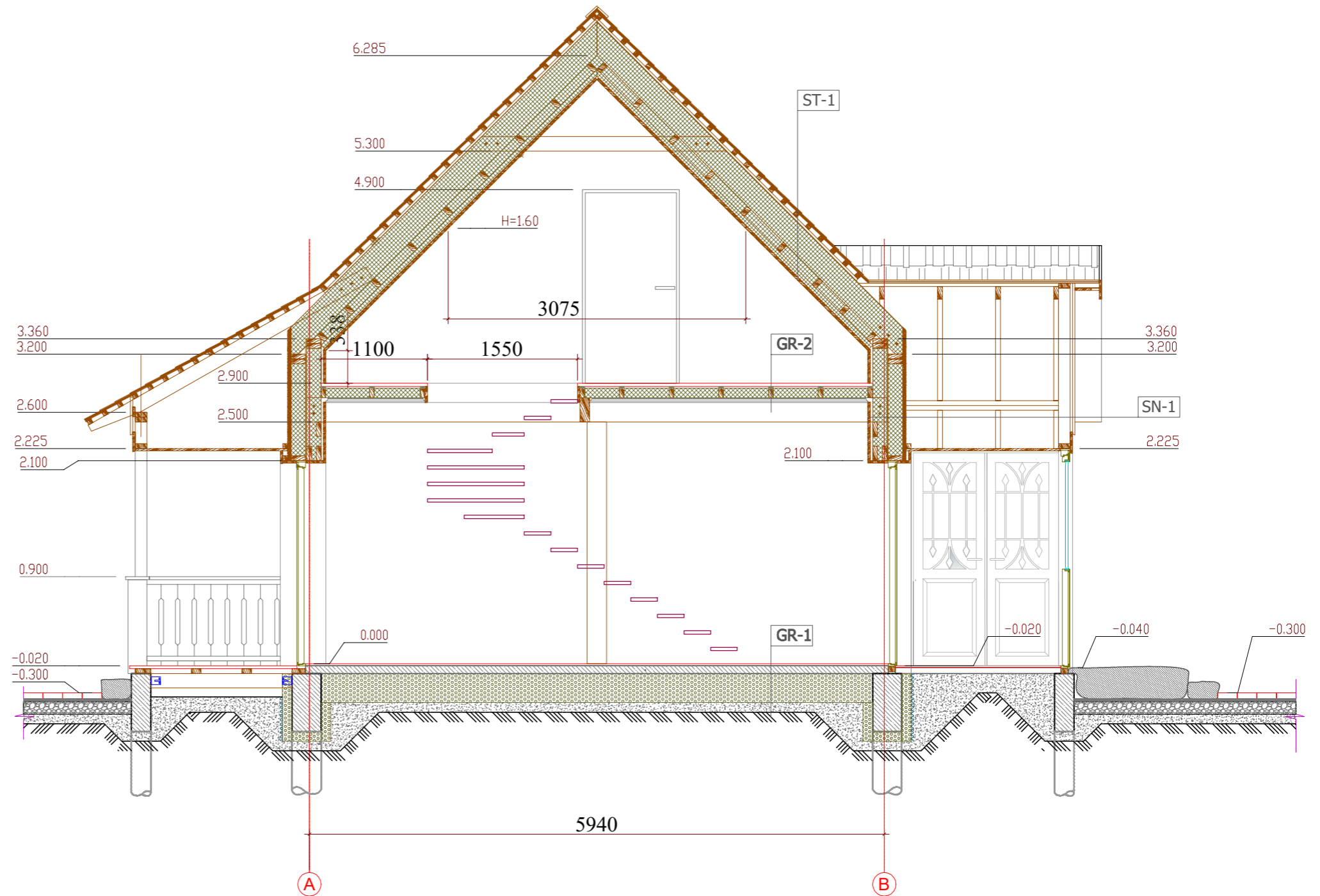

GR-2
Medinės grindų lentos 35 mm
Garso izoliacija, medžio plaušo plokštė
Medinės grindų lagės 100x50 mm
Garso izoliacija ekovata 100 mm
Garo izoliacija - poliet. plėvelė
Medinės dvitėjinės perdangos sijos (žr. SK dalį)
Gipskartonis ant metalinio karkaso

GR-1
Akmens masės plytelės 15-20 mm
Betonas C25/30 80 mm, armuotas propileno pl. 0.9 kg/m3, šildomos grindys
Polistireninis putplastis EPS100 300 mm
Ritinė hidroizoliacija
Žvyro pagrindo sluoksnis E <sub>v2</sub> ≥ 80MPa
Nejudintas esamas gruntas

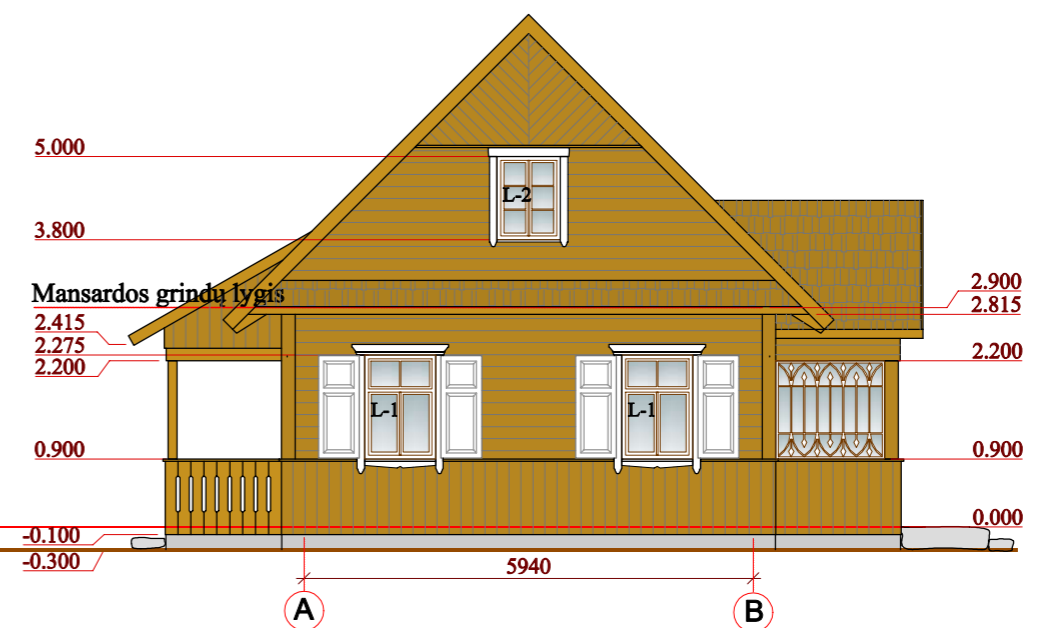
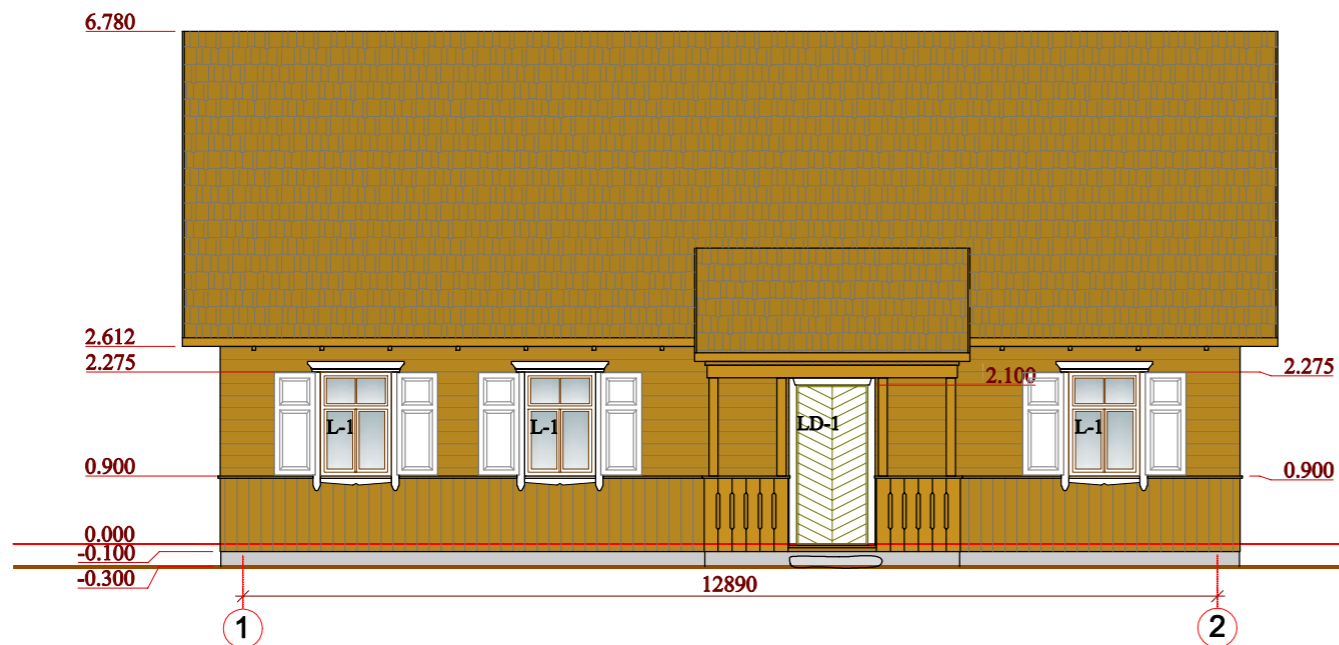
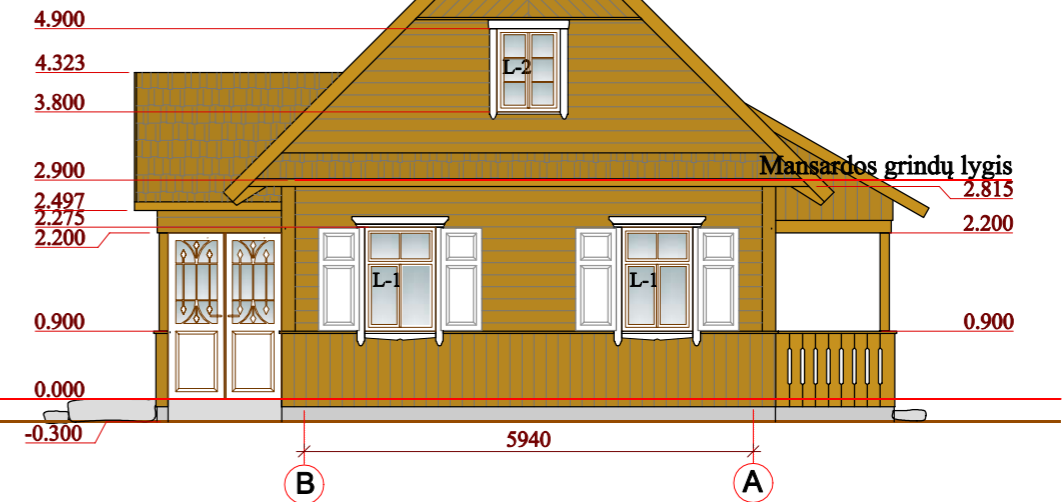

0	2020-11-11	Visuomenės informavimo procedūrai atlikti.			
Laida	Išleidimo data	Laidos statusas. Keitimo priežastis (jei taikoma).			
Atestato Nr.	 <b>ŠIAULIŲ HIDROPROJEKTAS</b> Aušros al. 29a Šiauliai, tel.(8-41)523603	ADMINISTRACINĖS PASKIRTIES PASTATO (STUMBRININKO PASTATO) IR PAGALBINIO ŪKIO PASKIRTIES PASTATŲ (ŪKINIO PASTATO, SVIRNO, DARŽINĖS (KLUONO)), KASTINIO G. 130, MARCINKONIŲ K., MARCINKONIŲ SEN., VARĖNOS R. SAV., STATYBOS PROJEKTINIAI PASIŪLYMAI			
35212		PV	A.Dabrikas	STUMBRININKO NAMELIO PJŪVIS 1-1 M1:50	
A901	Arch.	R. Budrytė			
0018113	Inž.	K. Pigulevičė			
LT	DZŪKIJOS NACIONALINIO PARKO IR ČEPKELIŲ VALSTYBINIO GAMTINIO REZERVATO DIREKCIJA Kodas 188716139		202039 -01-PP-BD.B-04	Lapas	Lapų
				1	1

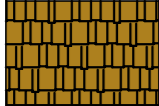

	Skiedrų stogo danga
	Fasado apdaila medinės dailylentės

0	2020-11-11	Visuomenės informavimo procedūrai atlikti.			
Laida	Išleidimo data	Laidos statusas. Keitimo priežastis (jei taikoma).			
Atestato Nr.		ŠIAULIŲ HIDROPROJEKTAS Aušros al. 29a Šiauliai, tel.(8-41)523603	ADMINISTRACINĖS PASKIRTIES PASTATO (STUMBRININKO PASTATO) IR PAGALBINIO ŪKIO PASKIRTIES PASTATŲ (ŪKINIO PASTATO, SVIRNO, DARŽINĖS (KLUONO)), KASTINIO G. 130, MARCINKONIŲ K., MARCINKONIŲ SEN., VARĖNOS R. SAV., STATYBOS PROJEKCTINIAI PASIULYMAI		
35212	PV	A.Dabrikas	STUMBRININKO NAMELIO AUKŠTŲ PLANAI M1:100		
A901	Arch.	R. Budrytė			
0018113	Inž.	K. Pigulevičė			
LT	DŽŪKIJOS NACIONALINIO PARKO IR ČEPKELIŲ VALSTYBINIO GAMTINIO REZERVATO DIREKCIJA Kodas 188716139		202039 -01-PP-BD.B-05	Lapas	Lapų
				1	1

PIRMO AUKŠTO PLANAS M1:100

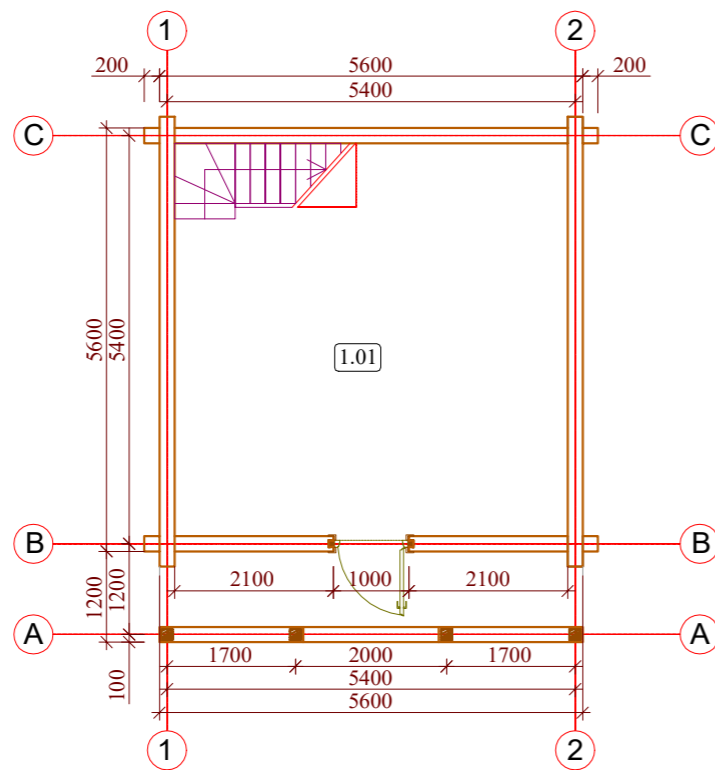

PIRMO AUKŠTO PATALPŲ EKSPLIKACIJA

Nr.	PATALPOS PAVADINIMAS	PLOTAS m <sup>2</sup>
1.01	PATALPA	25.60
	PIRMO AUKŠTO PLOTAS	25.60

MANSARDOS PLANAS M1:100

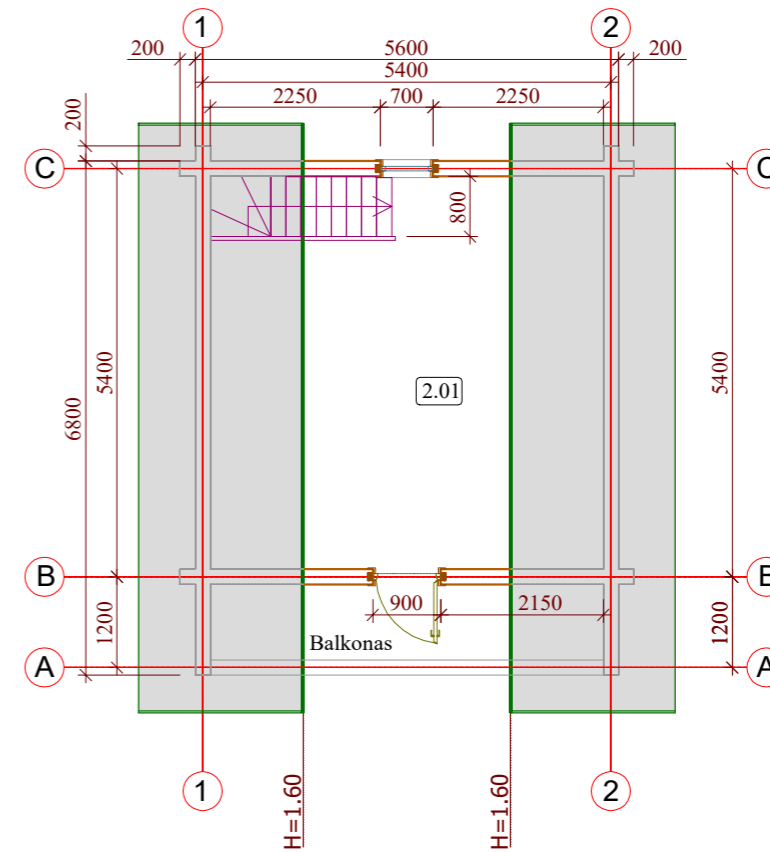

MANSARDOS PATALPŲ EKSPLIKACIJA

Nr.	PATALPOS PAVADINIMAS	PLOTAS m <sup>2</sup>
2.01	PATALPA	13.31
	MANSARDOS PLOTAS	13.31

0	2020-11-11	Visuomenės informavimo procedūrai atlikti.			
Laida	Išleidimo data	Laidos statusas. Keitimo priežastis (jei taikoma).			
Atestato Nr.	 <b>ŠIAULIŲ HIDROPROJEKTAS</b> Aušros al. 29a Šiauliai, tel.(8-41)523603	ADMINISTRACINĖS PASKIRTIES PASTATO (STUMBRININKO PASTATO) IR PAGALBINIO ŪKIO PASKIRTIES PASTATŲ (ŪKINIO PASTATO, SVIRNO, DARŽINĖS (KLUONO)), KASTINIO G. 130, MARCINKONIŲ K., MARCINKONIŲ SEN., VARĖNOS R. SAV., STATYBOS PROJEKTINIAI PASIŪLYMAI			
35212	PV	A.Dabrikas	SVIRNO AUKŠTŲ PLANAI M1:100		
A901	Arch.	R. Budrytė			
0018113	Inž.	K. Pigulevičė			
LT	DŽŪKIJOS NACIONALINIO PARKO IR ČEPKELIŲ VALSTYBINIO GAMTINIO REZERVATO DIREKCIJA Kodas 188716139		202039 -01-PP-BD.B-06	Lapas	Lapų
				1	1

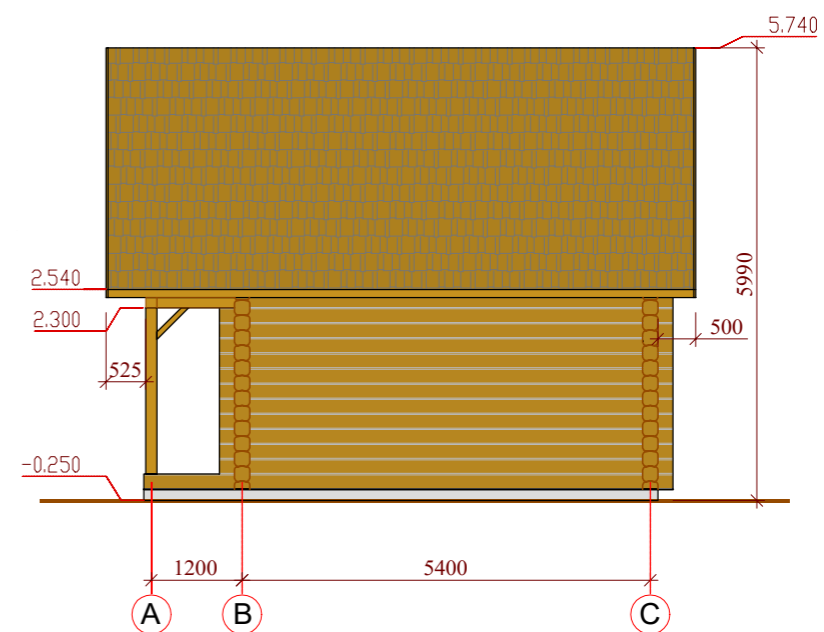
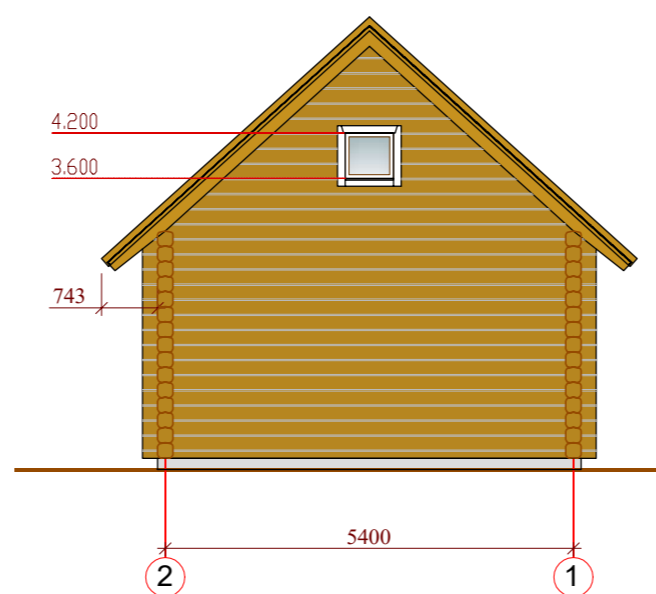
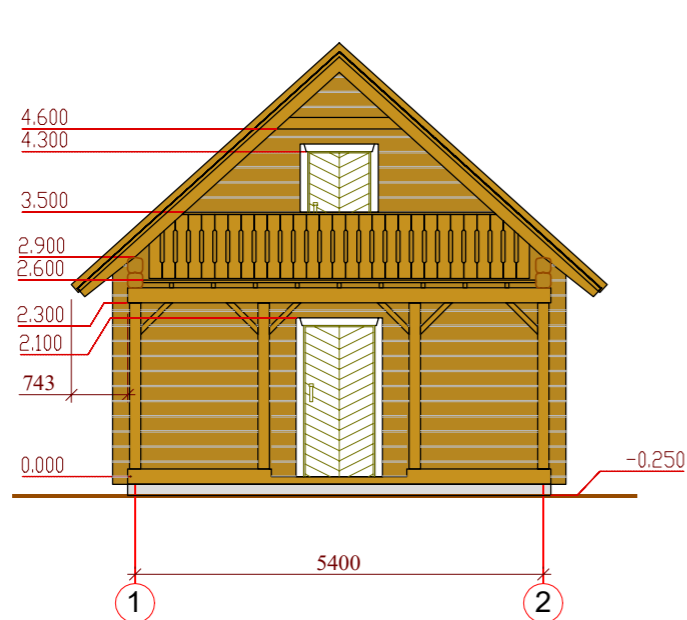

	Skiedrų stogo danga
	Rąstinis fasadas

0	2020-11-11	Visuomenės informavimo procedūrai atlikti.			
Laida	Išleidimo data	Laidos statusas. Keitimo priežastis (jei taikoma).			
Atestato Nr.	 ŠIAULIŲ HIDROPROJEKTAS Aušros al. 29a Šiauliai, tel.(8-41)523603	ADMINISTRACINĖS PASKIRTIES PASTATO (STUMBRININKO PASTATO) IR PAGALBINIO ŪKIO PASKIRTIES PASTATŲ (ŪKINIO PASTATO, SVIRNO, DARŽINĖS (KLUONO)), KASTINIO G. 130, MARCINKONIŲ K., MARCINKONIŲ SEN., VARĖNOS R. SAV., STATYBOS PROJEKTINIAI PASIŪLYMAI			
35212	PV	A.Dabrikas	SVIRNO FASADAI M1:100		
A901	Arch.	R. Budrytė			
0018113	Inž.	K. Pigulevičė			
LT	DŽŪKIJOS NACIONALINIO PARKO IR ČEPKELIŲ VALSTYBINIO GAMTINIO REZERVATO DIREKCIJA Kodas 188716139		202039 -01-PP-BD.B-07	Lapas	Lapų
				1	1

PIRMO AUKŠTO PLANAS M1:100

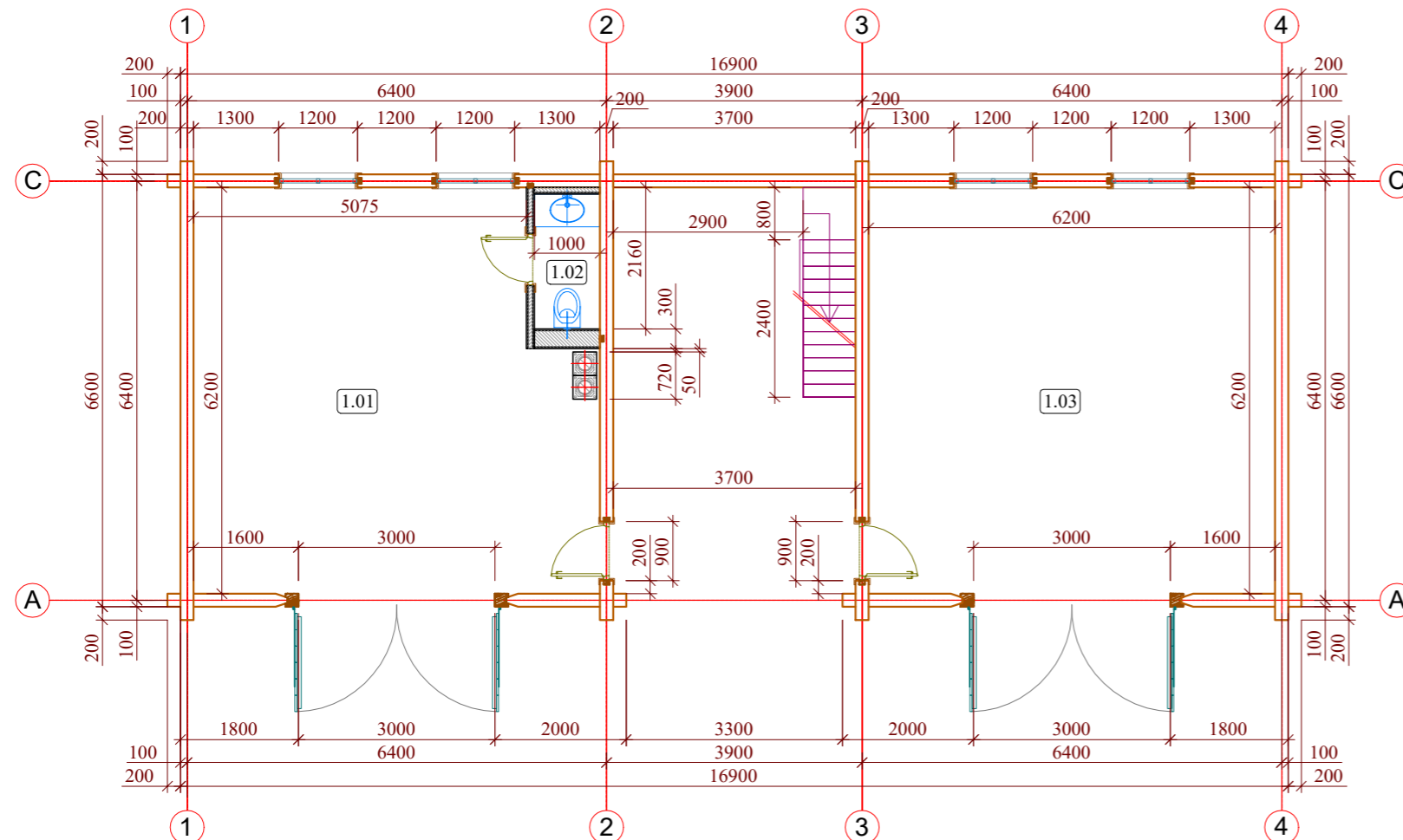

PIRMO AUKŠTO PATALPŲ EKSPLIKACIJA

Nr.	PATALPOS PAVADINIMAS	PLOTAS m2
1.01	DIRBTUVĖS	35.52
1.02	TUALETAS	2.06
1.03	GARAŽAS	38.44
PIRMO AUKŠTO PLOTAS		76.02

0	2020-11-11	Visuomenės informavimo procedūrai atlikti.			
Laida	Išleidimo data	Laidos statusas. Keitimo priežastis (jei taikoma).			
Atestato Nr.	 <b>ŠIAULIŲ HIDROPROJEKTAS</b> Aušros al. 29a Šiauliai, tel.(8-41)523603		ADMINISTRACINĖS PASKIRTIES PASTATO (STUMBRININKO PASTATO) IR PAGALBINIO ŪKIO PASKIRTIES PASTATŲ (ŪKINIO PASTATO, SVIRNO, DARŽINĖS (KLUONO)), KASTINIO G. 130, MARCINKONIŲ K., MARCINKONIŲ SEN., VARĖNOS R. SAV., STATYBOS PROJEKTINIAI PASIŪLYMAI		
35212	PV	A.Dabrikas	ŪKINIO PASTATO PIRMO AUKŠTO PLANAS M1:100		
A901	Arch.	R. Budrytė			
0018113	Inž.	K. Pigulevičė			
LT	DŽŪKIJOS NACIONALINIO PARKO IR ČEPKELIŲ VALSTYBINIO GAMTINIO REZERVATO DIREKCIJA Kodas 188716139		202039 -01-PP-BD.B-08	Lapas	Lapų
				1	1



PASTOGĖS PATALPŲ EKSPLIKACIJA

Nr.	PATALPOS PAVADINIMAS	PLOTAS m <sup>2</sup>
2.01	PASTOGĖ	31.01
	PASTOGĖS PLOTAS	31.01

PASTOGĖS PLANAS M1:100

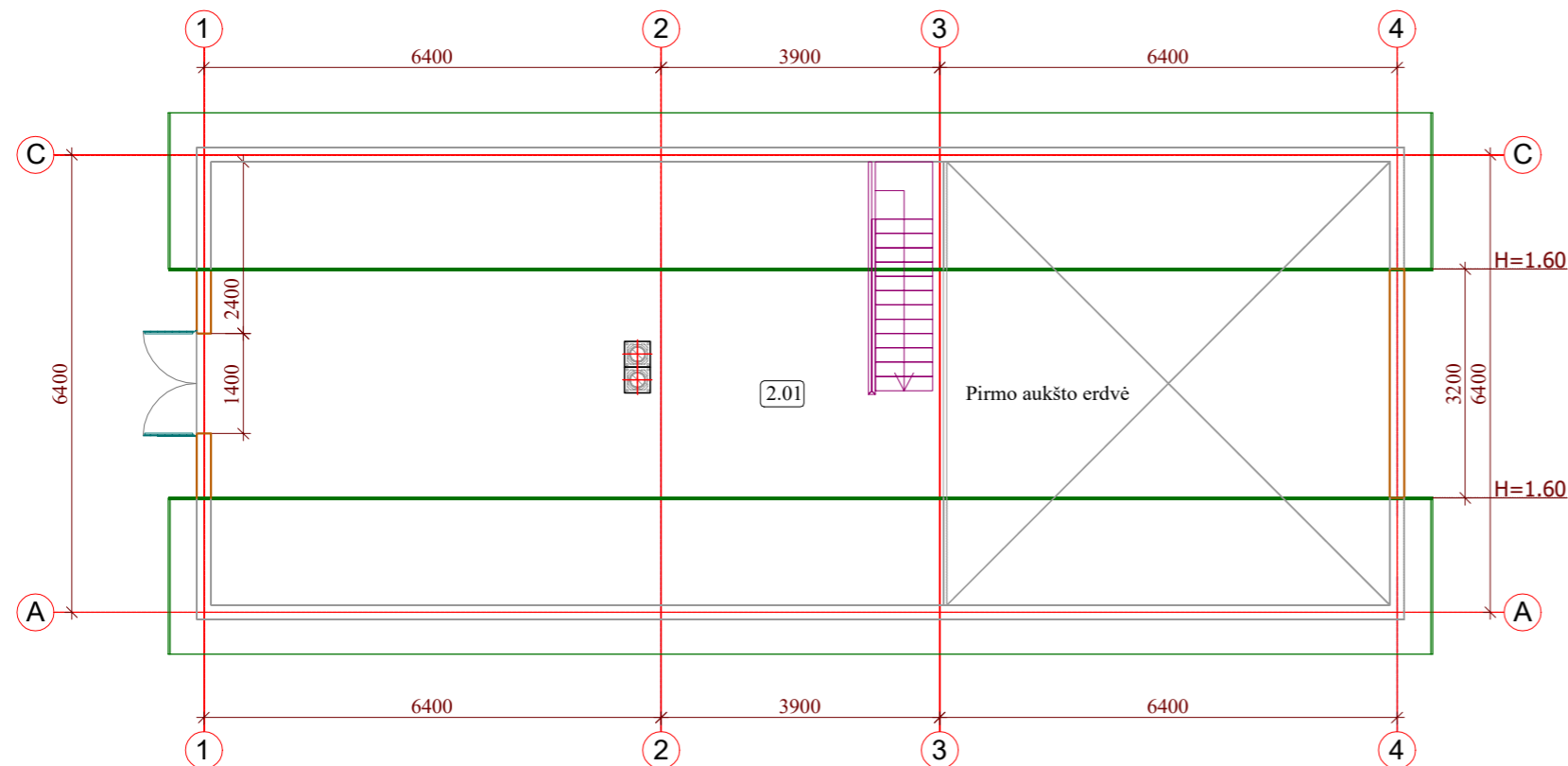

0	2020-11-11	Visuomenės informavimo procedūrai atlikti.			
Laida	Išleidimo data	Laidos statusas. Keitimo priežastis (jei taikoma).			
Atestato Nr.	 <b>ŠIAULIŲ HIDROPROJEKTAS</b> Aušros al. 29a Šiauliai, tel.(8-41)523603	ADMINISTRACINĖS PASKIRTIES PASTATO (STUMBRININKO PASTATO) IR PAGALBINIO ŪKIO PASKIRTIES PASTATŲ (ŪKINIO PASTATO, SVIRNO, DARŽINĖS (KLUONO)), KASTINIO G. 130, MARCINKONIŲ K., MARCINKONIŲ SEN., VARĖNOS R. SAV., STATYBOS PROJEKTINIAI PASIŪLYMAI			
35212	PV	A.Dabrikas	ŪKINIO PASTATO PASTOGĖS PLANAS M1:100		
A901	Arch.	R. Budrytė			
0018113	Inž.	K. Pigulevičė			
LT	DŽŪKIJOS NACIONALINIO PARKO IR ČEPKELIŲ VALSTYBINIO GAMTINIO REZERVATO DIREKCIJA Kodas 188716139		202039 -01-PP-BD.B-09	Lapas	Lapų
				1	1

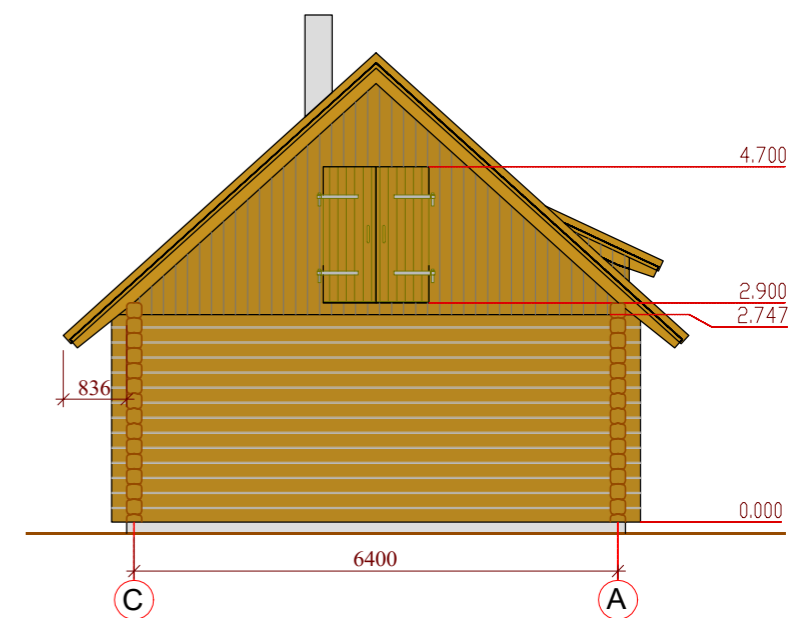
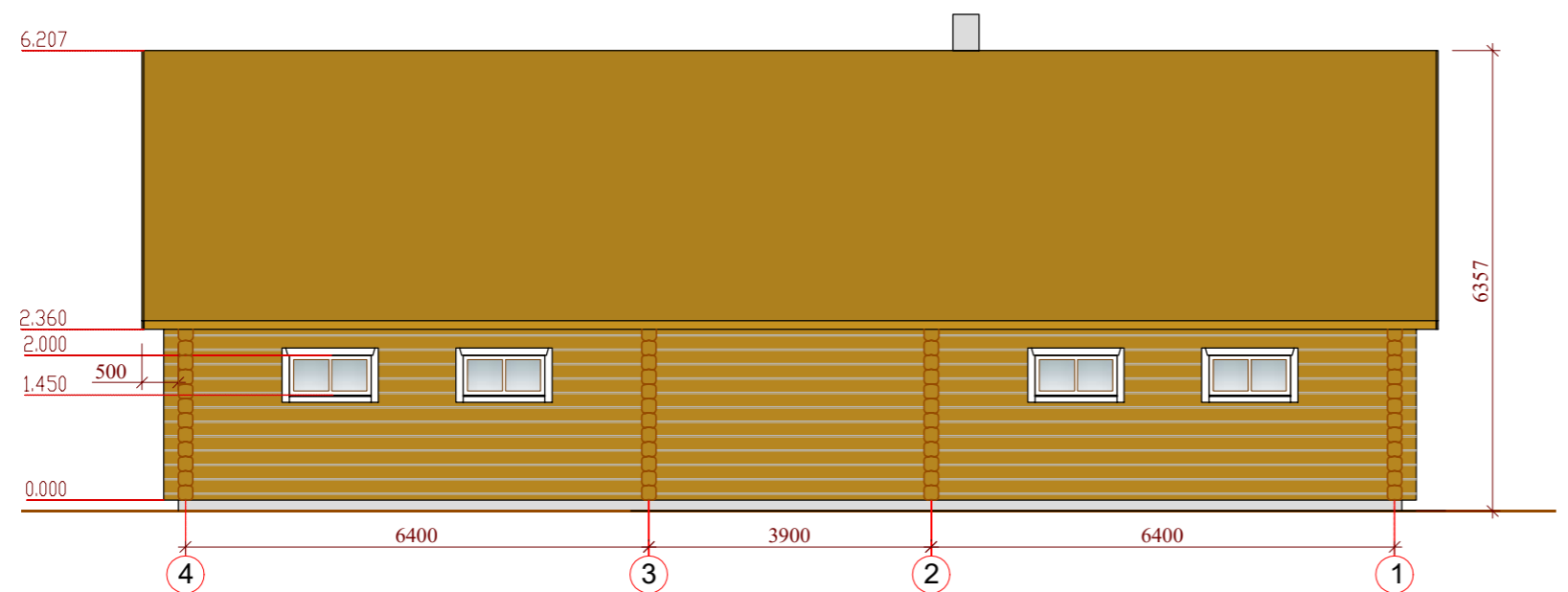
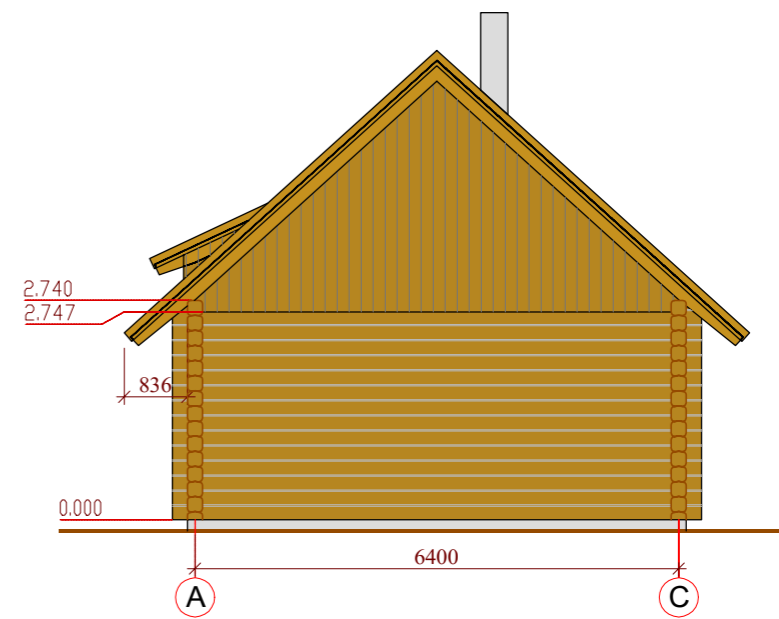
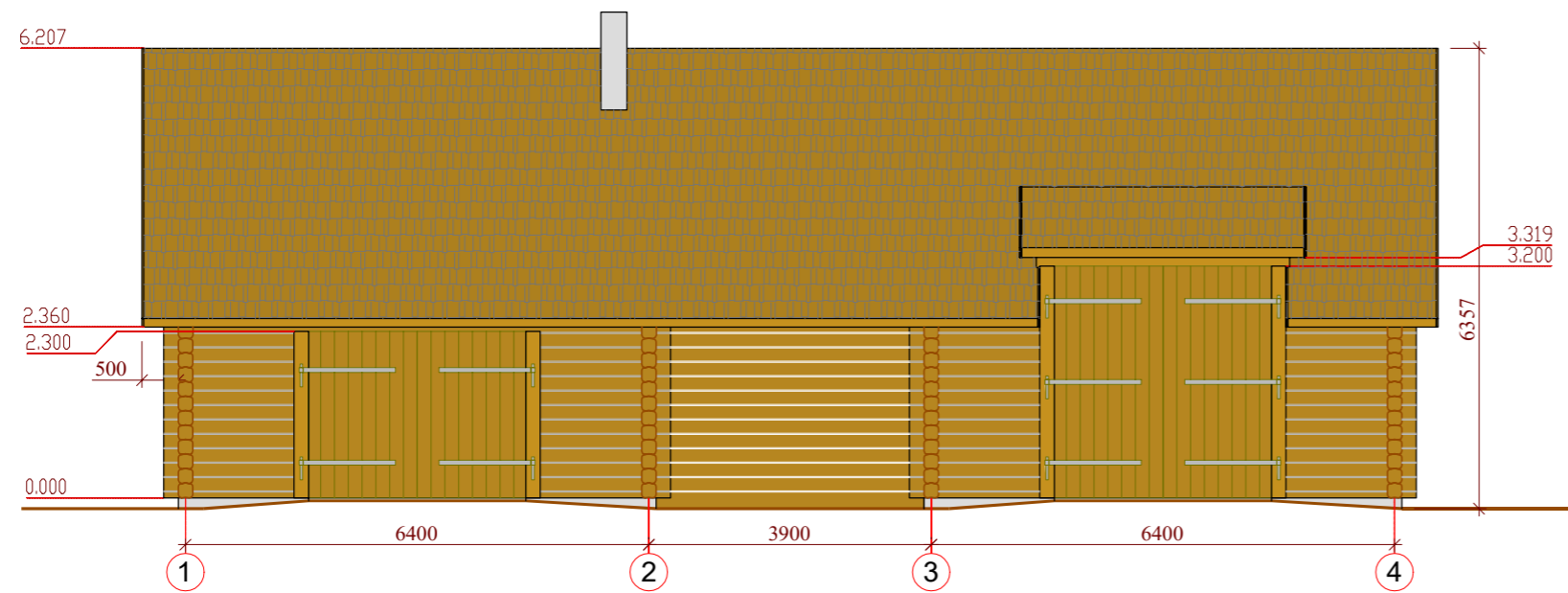



	Skiedrų stogo danga
	Rąstinis fasadas

0	2020-11-11	Visuomenės informavimo procedūrai atlikti.			
Laida	Išleidimo data	Laidos statusas. Keitimo priežastis (jei taikoma).			
Atestato Nr.	 ŠIAULIŲ HIDROPROJEKTAS Aušros al. 29a Šiauliai, tel.(8-41)523603	ADMINISTRACINĖS PASKIRTIES PASTATO (STUMBRININKO PASTATO) IR PAGALBINIO ŪKIO PASKIRTIES PASTATŲ (ŪKINIO PASTATO, SVIRNO, DARŽINĖS (KLUONO)), KASTINIO G. 130, MARCINKONIŲ K., MARCINKONIŲ SEN., VARĖNOS R. SAV., STATYBOS PROJEKTINIAI PASIŪLYMAI			
35212	PV	A.Dabrikas	ŪKINIO PASTATO FASADAI M1:100		
A901	Arch.	R. Budrytė			
0018113	Inž.	K. Pigulevičė			
LT	DZŪKIJOS NACIONALINIO PARKO IR ČEPKELIŲ VALSTYBINIO GAMTINIO REZERVATO DIREKCIJA Kodas 188716139		202039 -01-PP-BD.B-10	Lapas	Lapų
				1	1

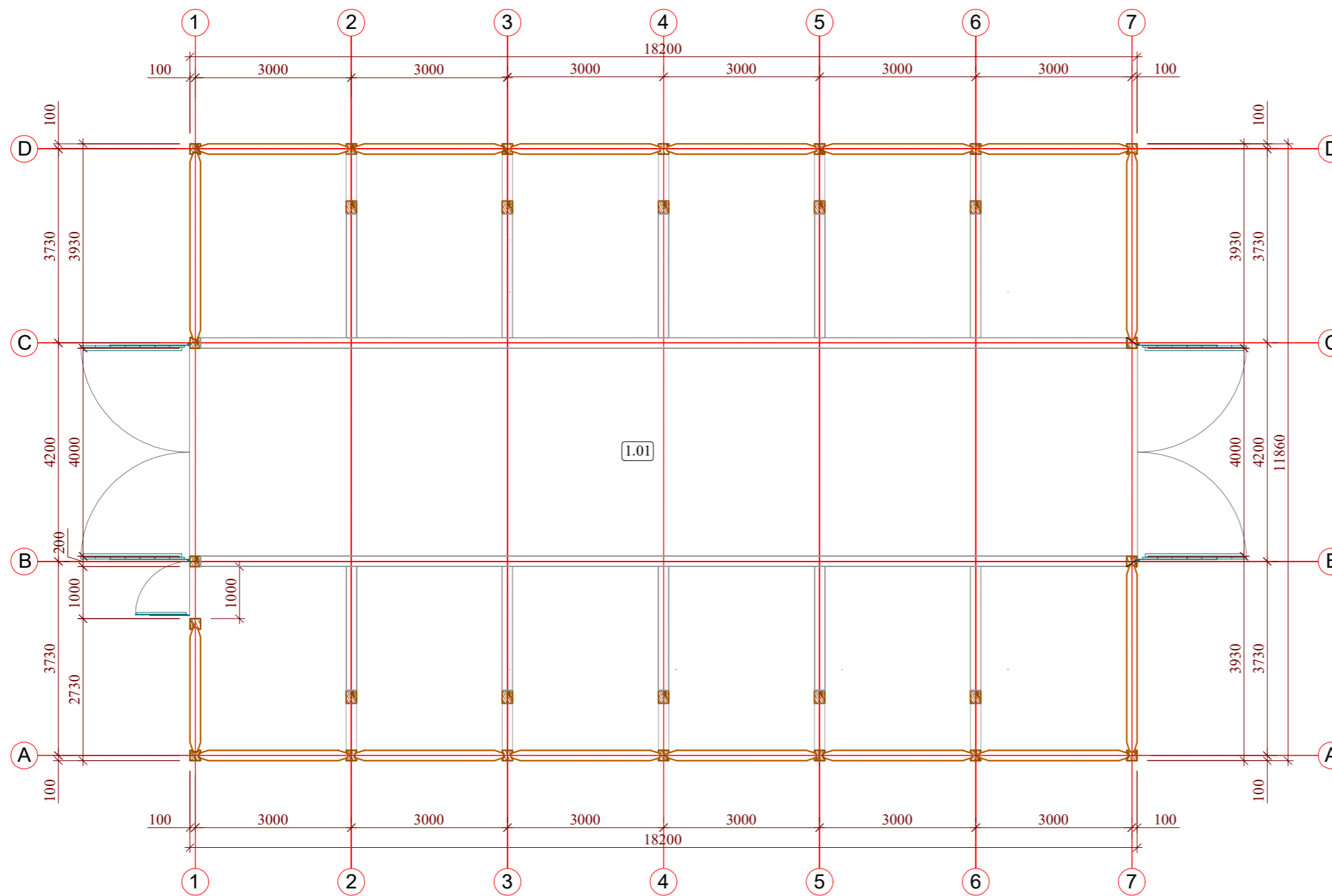

KLUONO PATALPŲ EKSPLIKACIJA

Nr.	PATALPOS PAVADINIMAS	PLOTAS m <sup>2</sup>
1.01	PATALPA	201.68
KLUONO PLOTAS		201.68

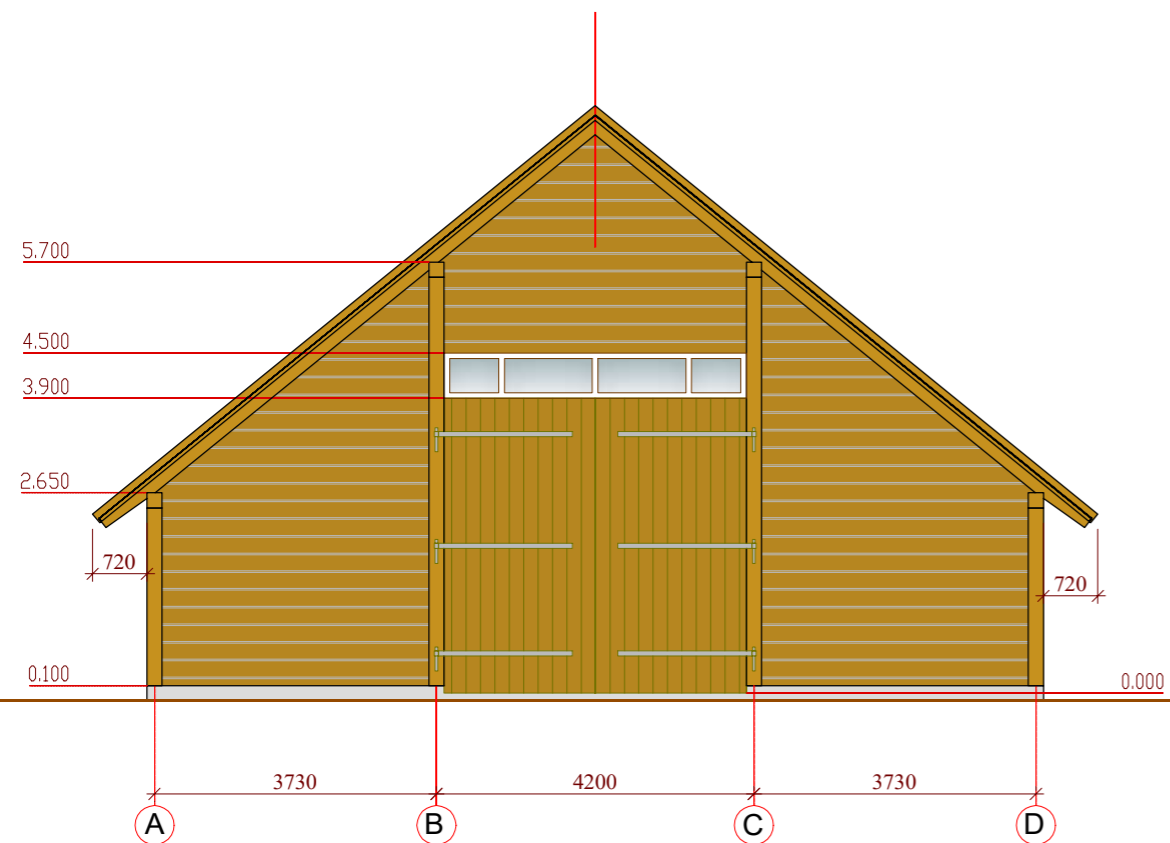
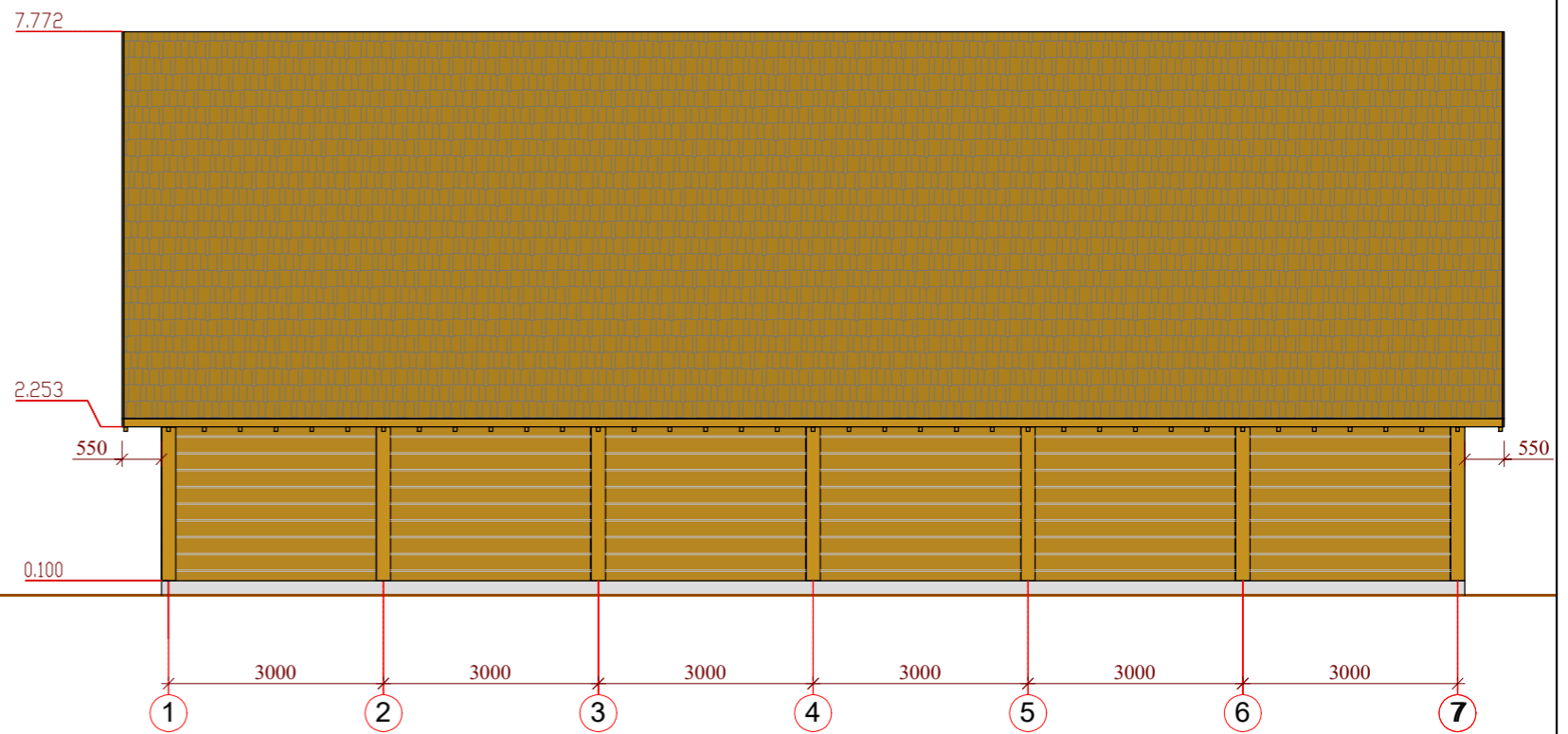
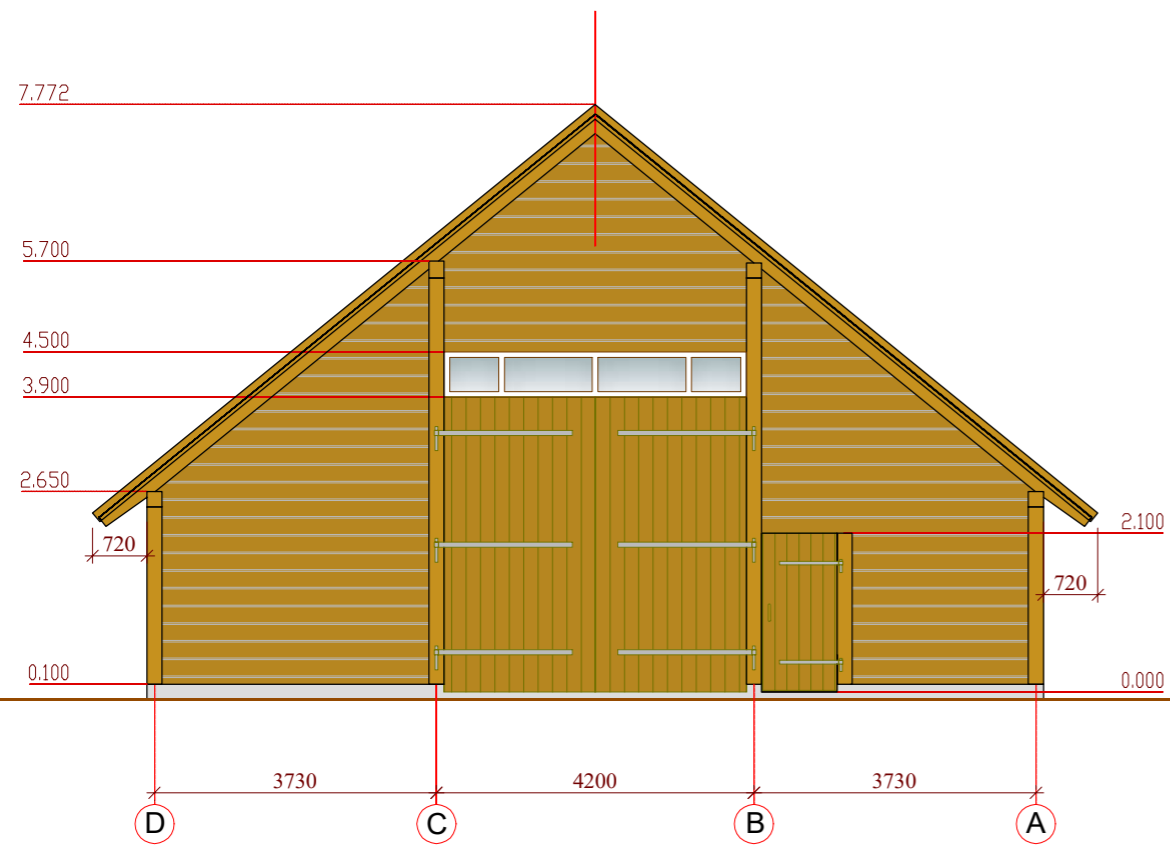

0	2020-11-11	Visuomenės informavimo procedūrai atlikti.			
Laida	Išleidimo data	Laidos statusas. Keitimo priežastis (jei taikoma).			
Atestato Nr.	 <b>ŠIAULIŲ HIDROPROJEKTAS</b> Aušros al. 29a Šiauliai, tel.(8-41)523603	ADMINISTRACINĖS PASKIRTIES PASTATO (STUMBRININKO PASTATO) IR PAGALBINIO ŪKIO PASKIRTIES PASTATŲ (ŪKINIO PASTATO, SVIRNO, DARŽINĖS (KLUONO)), KASTINIO G. 130, MARCINKONIŲ K., MARCINKONIŲ SEN., VARĖNOS R. SAV., STATYBOS PROJEKTINIAI PASIŪLYMAI			
35212	PV	A.Dabrikas	KLUONO PLANAS M1:100		
A901	Arch.	R. Budrytė			
0018113	Inž.	K. Pigulevičė			
LT	DŽŪKIJOS NACIONALINIO PARKO IR ČEPKELIŲ VALSTYBINIO GAMTINIO REZERVATO DIREKCIJA Kodas 188716139		202039 -01-PP-BD.B-11	Lapas	Lapų
				1	1

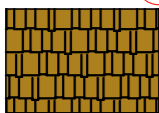

	Skiedrų stogo danga
	Rąstinis fasadas

0	2020-11-11	Visuomenės informavimo procedūrai atlikti.			
Laida	Išleidimo data	Laidos statusas. Keitimo priežastis (jei taikoma).			
Atestato Nr.		ŠIAULIŲ HIDROPROJEKTAS Aušros al. 29a Šiauliai, tel.(8-41)523603	ADMINISTRACINĖS PASKIRTIES PASTATO (STUMBRININKO PASTATO) IR PAGALBINIO ŪKIO PASKIRTIES PASTATŲ (ŪKINIO PASTATO, SVIRNO, DARŽINĖS (KLUONO)), KASTINIO G. 130, MARCINKONIŲ K., MARCINKONIŲ SEN., VARĖNOS R. SAV., STATYBOS PROJEKCTINIAI PASIULYMAI		
35212	PV	A.Dabrikas	KLUONO FASADAI M1:100		
A901	Arch.	R. Budrytė			
0018113	Inž.	K. Pigulevičė			
LT	DŽŪKIJOS NACIONALINIO PARKO IR ČEPKELIŲ VALSTYBINIO GAMTINIO REZERVATO DIREKCIJA Kodas 188716139		202039 -01-PP-BD.B-12	Lapas	Lapų
				1	1