

JUREVIČIAUS TAPYBOS IR PROJEKTAVIMO ĮMONĖ
Savininkas Algirdas Jurevičius
Įmonės kodas 122340743
Raseinių g.8-13, VILNIUS
Telefonas: +370 687 13919
El. paštas: algirdas.jurevicius@gmail.com

PROJEKTAS NR.20-06

OBJEKTAS Sandėliavimo pastato Kirtimų g. 59D, Vilniuje statybos projektas. NEYPATINGAS

DALIS BD,SP,SA

STADIJA PP

UŽSAKOVAS UAB ESKUZA

PROJEKTAVIMO GRUPĖ

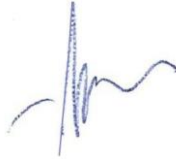
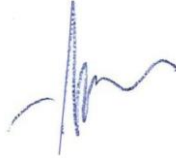
PAREIGOS	V.PAVARDĖ	ATEST. NR.	PARAŠAS
P.V	A.JUREVIČIUS TEL. 8687-13919	A560	
ARCHITEKTAS	A.JUREVIČIUS TEL. 8687-13919	A560	

2020



VILNIAUS MIESTO SAVIVALDYBĖS ADMINISTRACIJA

PRITARIU
Vyriausiasis miesto architektas

(parašas)
201__m._____d.

PROJEKTINIŲ PASIŪLYMŲ RENGIMO UŽDUOTIS

2020 m.
Vilnius

1. Statinio projekto pavadinimas: Sandėliavimo paskirties pastato Kirtimų g. 59D, Vilniuje, statybos projektas.
2. Nustatomi žemės sklypo naudojimo reglamentai

2.1.	užstatymo tipas	Laisvo planavimo.
2.2.	užstatymo tankis	Iki 75 proc.
2.3.	užstatymo intensyvumas	Iki 0,7
2.4.	aukštis (m) nuo statinių statybos zonos esamo žemės paviršiaus	Iki 9,10 m
2.5.	maksimali absoliutinė altitudė (m)	Iki 145,14 m
2.6.	aukštų skaičius (nuo–iki)	1 aukšto
2.7.	automobilių stovėjimo vietų skaičius	Numatyti norminį automobilių ir dviračių stovėjimo vietų vadovaujantis STR 2.06.04:2014 „Gatvės ir vietinės reikšmės keliai. Bendrieji reikalavimai“ nuostatomis. Vadovautis Vilniaus miesto savivaldybės tarybos 2018-12-19 sprendimu Nr. 1-1859 patvirtintu Vilniaus miesto savivaldybės darnaus judumo planu ir skatinant judėjimą mieste alternatyviomis priemonėmis, rekomenduojama didinti dviračių stovėjimo vietų skaičių – mažiausiai 10-iai proc. darbuotojų. Aikštelėse numatyti įrengti dviračių įkrovimui prieigas.
2.8.	priklausomų želdynų plotas	Ne mažiau kaip 10 procentų sklypo ploto. Kadangi želdynui skiriamas santykinai mažas plotas, sprendiniai turi būti koncentruoti į ekologinį ir estetinį šio želdyno efektyvumą, numatant intensyvių apželdinimą. Nagrinėti lietaus vandens nuo stogų ir kitų dangų infiltracijos funkcijas želdyne.
2.9.	esamų medžių įvertinimas, taksacija	Aiškinamajame rašte apibūdinti situaciją apie sklype esamus medžius. Jeigu medžių yra – pateikti jų vertinimą. Želdiniai vertinami remiantis Želdynų ir želdinių inventorizavimo ir apskaitos taisyklėmis (Lietuvos Respublikos aplinkos ministro 2008 m. sausio 8 d. įsakymas Nr. D1-5 „Dėl Želdynų ir

		želdinių inventorizavimo ir apskaitos taisyklių patvirtinimo“), pateikiama inventorizacijos kortelė, želdinių vertinimo metodika ir esamų želdinių planas (žr. brėžinių aprašymą, 8 punktą). Darbus gali atlikti kvalifikaciją inventorizuoti medžius ir vertinti jų būklę turintis specialistas. Jeigu medžių nėra – pateikti apie tai informaciją.
--	--	--

3. Kiti reikalavimai

3.1.	architektūrinės išraiškos priemonės: medžiagiškumas, spalva, tūrio formos, proporcijos, mastelis	Apdaila ir architektūrinė išraiška atitinkantį statinio paskirtį. Pateikti spalvinius fasadų sprendinius ir vizualizacijas aplinkos kontekste.
3.2.	reikalavimai sklypo sutvarkymui ir apželdinimui	Parengti sklypo sutvarkymo ir apželdinimo sprendinius. Pateikti projektuojamų medžių, krūmų, žolinių augalų ir jų parinkimo motyvus, nurodyti, kaip projektuojami želdiniai pagerins vietos ekologinę būklę, papildys kraštovaizdį; kaip kompensuojami šalinami želdiniai (jei tokie yra). Atsižvelgiant į būsimą pastato fasadų didelius aklinus plotus, pateikti siūlymus dėl vertikalinio želdinimo; nagrinėti stogų ekstensyvaus želdinimo galimybes. Nagrinėti lietaus vandens nuo stogų ir kitų dangų infiltracijos funkcijas želdyne. Pagal galimybes numatyti automobilių stovėjimo aikštelės apželdinimą. Rengiant tolimesnę projekto techninę dokumentaciją vadovautis LR Aplinkos ministro 2007 m. gruodžio 29 d. įsakymu Nr. D1-719 “Dėl atskirųjų ir priklausomųjų Želdynų kūrimo ir tvarkymo projektų rengimo tvarkos aprašo patvirtinimo”. Rengiant sprendinius rekomenduojame vadovautis 2020 m. gruodžio 21 d. Administracijos direktoriaus įsakymu „Dėl sklypo apželdinimo sprendinių projektavimo statinio projekto aplinkotvarkos dalyje metodikos patvirtinimo“ Nr. 30-2909/20.
3.3.	konteksto sąlygojami reikalavimai	Išlaikyti norminius atstumus nuo sklypo ribų iki projektuojamų pastatų pagal STR 2.03.02:2005 „Gamybos, pramonės ir sandėliavimo statinių sklypų tvarkymas“ nuostatas.
	reikalavimai susisiekimo ir inžinerinių tinklų plėtrai	Privažiavimą spręsti pagal Vilniaus miesto savivaldybės administracijos Infrastruktūros skyriaus išduotas prisijungimo prie susisiekimo komunikacijų sąlygas arba jeigu privažiavimas sprendžiamas per greta esantį sklypą nustatyta tvarka inicijuoti servituto privažiavimui minėtame sklype nustatymą. Vadovaujantis Vilniaus miesto savivaldybės administracijos direktoriaus 2020-04-06 įsakymu Nr. 30-772/20 „Dėl visuomenei svarbių statinių ir statinių dalių projektinių pasiūlymų vertinimo“ pateikti Infrastruktūros darbų priežiūros ir inžinerinių statinių projektų ir projektinių pasiūlymų vertinimo darbo grupei svarstyti minėto objekto projektinius pasiūlymus (gauti išvadą).
3.4.	kiti teritorijų planavimo dokumentuose nustatyti reikalavimai (bendruosiuose, specialiuosiuose planuose)	Vadovautis Vilniaus miesto savivaldybės teritorijos bendrojo plano (TPDR registracija Nr. T00056038) sprendiniais.
3.5.	su projekto įgyvendinimu susijusi būtina viešosios infrastruktūros plėtra	Įvertinti esamus bei perspektyvinius dviračių ir pėsčiųjų takus, pravažiavimus ir plėtos poreikius.
3.6.	projektinių pasiūlymų vaizdinės	Vykdyti Vilniaus miesto savivaldybės administracijos

	informacijos parengimas	direktoriaus 2019-12-16 įsakymo Nr. 30-3178/19 „Dėl projektinių pasiūlymų ir techninio projekto įtraukimo į GIS duomenų bazę ir geoportalą „Vilnius 3D planas“ nuostatas. Objekto projektinius pasiūlymus ir vizualizacijas nustatyta tvarka teikti visuomenės aptarimui pagal STR 1.04.04:2017 „Statinio projektavimas, projekto ekspertizė“ VIII skyriaus nuostatas.
--	-------------------------	---

Julijonas Bučelis, tel. 211 2684, julijonas.bucelis@vilnius.lt

Benius Bučelis, tel. 211 7913, benius.bucelis@vilnius.lt

Vaiva Deveikienė, tel. 211 2470, vaiva.deveikiene@vilnius.lt

Lietuvos Respublikos viešojo administravimo įstatymo 36 straipsnis: asmuo turi teisę apskūsti viešojo administravimo subjekto priimtą administracinės procedūros sprendimą savo pasirinkimu administracinių ginčų komisijai arba administraciniam teismui įstatymų nustatyta tvarka.

DETALŪS METADUOMENYS

Dokumento sudarytojas (-ai)	Vilniaus miesto savivaldybė 188710061, Konstitucijos pr. 3, LT-09601, Vilnius
Dokumento pavadinimas (antraštė)	DĖL PRITARIMO PROJEKTINIŲ PASIŪLYMŲ RENGIMO UŽDUOČIAI KIRTIMŲ G. 59D, VILNIUJE
Dokumento registracijos data ir numeris	2021-01-29 Nr. A659-46/21(3.3.2.26E-VMA)
Dokumento gavimo data ir dokumento gavimo registracijos numeris	–
Dokumento specifikacijos identifikavimo žymuo	ADOC-V1.0
Parašo paskirtis	Pasirašymas
Parašą sukūrusio asmens vardas, pavardė ir pareigos	Mindaugas Pakalnis, Vyriausiojo miesto architekto skyriaus vedėjas, Vyriausiojo miesto architekto skyrius
Sertifikatas išduotas	MINDAUGAS,PAKALNIS LT
Parašo sukūrimo data ir laikas	2021-01-28 18:54:43 (GMT+02:00)
Parašo formatas	XAdES-T
Laiko žymoje nurodytas laikas	2021-01-28 18:54:57 (GMT+02:00)
Informacija apie sertifikavimo paslaugų teikėją	EID-SK 2016, AS Sertifitseerimiskeskus EE
Sertifikato galiojimo laikas	2020-11-03 20:19:13 – 2025-11-02 23:59:59
Informacija apie būdus, naudotus metaduomenų vientisumui užtikrinti	"Registravimas" paskirties metaduomenų vientisumas užtikrintas naudojant "RCSC IssuingCA, VI Registru centras - i.k. 124110246 LT" išduotą sertifikatą "Dokumentų valdymo sistema Avilys, Vilniaus miesto savivaldybės administracija, į.k.188710061 LT", sertifikatas galioja nuo 2018-12-27 14:17:37 iki 2021-12-26 14:17:37
Pagrindinio dokumento priedų skaičius	–
Pagrindinio dokumento priedamų dokumentų skaičius	–
Priedamo dokumento sudarytojas (-ai)	–
Priedamo dokumento pavadinimas (antraštė)	–
Priedamo dokumento registracijos data ir numeris	–
Programinės įrangos, kuria naudojantis sudarytas elektroninis dokumentas, pavadinimas	Dokumentų valdymo sistema „Avilys“, versija 3.5.34
Informacija apie elektroninio dokumento ir elektroninio (-ių) parašo (-ų) tikrinimą (tikrinimo data)	Atitinka specifikacijos keliamus reikalavimus. Visi dokumente esantys elektroniniai parašai galioja (2021-01-29 08:48:30)
Paieškos nuoroda	–
Papildomi metaduomenys	Nuorašą suformavo 2021-01-29 08:48:30 Dokumentų valdymo sistema „Avilys“

207-D-1

74/30-0079

74/30-0080

010100820118

x= 6054150
y= 574750

X=6054093.54
Y=574721.21

X=6054104.27
Y=574736.24

x= 14850
y= 21100

X=6054069.70
Y=574760.92

X=6054058.97
Y=574745.89

010100820236

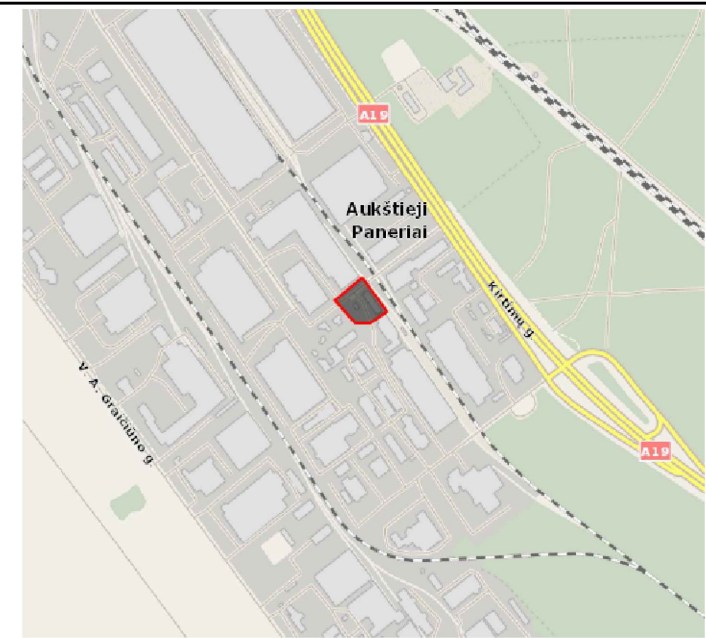

SUTARTINIAI ŽYMĖJIMAI

- ESAMO SKLYPO RIBOS
- ESAMAS GRIAUNAMAS PASTATAS
- PROJEKTUOJAMAS PASTATAS
- PROJEKTUOJAMOS PARKAVIMO VIETOS
- ESAMA ASFALTO DANGA DANGA
- PROJEKTUOJAMA VEJA (14.4proc)

- 1 SKLYPO PLOTAS - 1050 m²
- 2. ESAMAS UŽSTATYMO PLOTAS - 593 m²
- 3. PROJEKTINIS UŽSTATYMO PLOTAS - 784.21 m²
- 4. PROJEKTINIS UŽSTATYMO PROCENTAS - 75 proc.
- 5. DANGOS PLOTAS - 35.29m²
- 6. VEJOS PLOTAS - 84.82m²

SĮ „Vilniaus planas“
Geografinių informacinių
sistemų poskyris
Karolis Dambrauskas
2021 03 16
PP_1337

- patikrintos charakteringų
taškų reikšmės

Koordinatų sistema: LKS-1994		TOPD Užsakymo Nr.: 206267	Suderinimo DATA: 2020.08	Suteiktas unikalus Nr.: 13.20.08.7945	
Aukščių sistema: LAS07					
PAREIGOS	PAVARDĖ	PARAŠAS	UAB "VILNIAUS TOPOGRAFIJA" el. paštas: mantas.topo2@gmail.com www.topoplanai.lt tel. Nr.: 868559599		
Direktorius	V. Augūnas				
Geodezininko kvalifikacijos pažymėjimo Nr. 1GKV-563		Objektas:			
Geodezininkas	M. Galatilis	Kirtimų g. 59D, Vilnius			
BREŽINYS		Inžinerinis topografinis planas			
UŽSAKOVAS		Objekto Nr.	Mastelis	Lapų sk. /Nr.	Data
		20T-721	1 : 500	1/1	2020-07

atestato numeris	Jurevičiaus tapybos ir projektavimo įmonė Įmonės kodas 122340743				Sandėlis Kirtimų g. 59D Vilniuje Statybos projektas		
A560	PV	A. JUREVIČIUS		2020	SKLYPO PLANAS. M 1:500		
A560	Arch.	A. JUREVIČIUS		2020			
etapas	statytojas: UAB ESKUZO				20 - 06	lapas	lapų
PP					SP - 1	1	1

Architektūros dalies aiškinamasis raštas**1. Bendrieji duomenys**

Užsakovas: UAB ESKUZA

Projekto pavadinimas: SANDĖLIS KIRTIMŲ G.59D VILNIUS STATYBOS PROJEKTAS. NEYPATINGAS

Projektuotojas : JUREVIČIAUS TAPYBOS IR PROJEKTAVIMO ĮMONĖ, Įmonės kodas
122340743, Raseinių g.8-13, VILNIUS, Architektas Algirdas Jurevičius, Telefonas: +370 687 13919,
El. paštas: algirdas.jurevicius@gmail.com

Statinio kategorija: neypatingas statinys

Statybos rūšis: statybos projektas

Projekto stadija: PROJEKTINIAI PASIŪLYMAI

Adresas: KIRTIMŲ G.59D VILNIUS

2. Bendrieji rodikliai

eil. nr.	pavadinimas	mato vienetas	kiekis	pastabos
1.	I. Sklypas			
	1.1 sklypo plotas	ha	0.1050	
	1.2. sklypo užstatymo tankumas	%	75	
	1.3. projektuojamo pastato užstatymo plotas	m ²	784.21	
	1.4. intensyvumas		0.7	
	1.5. želdiniai	%	14	
2.	II. Pastatas			
	2.2. proj. pastato bendrasis plotas	m ²	735.21	
	2.3. pastato tūris	m ³	7100	
	2.4. aukštų skaičius	vnt.	1	
	2.5. pastato aukštis	m	9.04	
	2.6. energetinio naudingumo klasė		A+	
	2.8. pastato atsparumas ugniai (I, II ar III)		I	

3.1. Sklypas

VILNIAUS M. SAV., KIRTIMŲ G.59D

Unikalus daikto nr: 4400-2149-2002;

Sklypo kad.nr.: 0101/0082-274

-pagrindinė naudojimo paskirtis: kita;

-naudojimo būdas: pramonės ir sandėliavimo objektų teritorijos;

-matavimų tipas: suformuotas atliekant kadastrinius matavimus;

-sklypo plotas: 0.1050 ha.

Nuosavybė: savininkas- LIETUVOS RESPUBLIKA, UAB ESKUZA, a.k.124081467

3.2. Esami pastatai

Pastatas- sandėlis

Unik. Nr. 1097-6016-6014,
Bendras plotas- 603.94kv.m;
Tūris 2539kūb.m.

3.3. inžineriniai tinklai:

Visi inžineriniai tinklai esamoje teritorijoje

4. projektuojama situacija:

Bendram plane nustatyti reglamentai:

- **Maksimalus užstatymo tankis sklype: 80 %.**
- **Maksimalus pastatų aukštis hmax: $\leq 20m$.**
- **Maksimalus užstatymo intensyvumas sklype: Umax: $\underline{2}$.**
- **Minimalus želdinių plotas: $\underline{10\%}$.**

5.Patalpos.

Projektuojamų patalpų eksplikacija:

eil.nr.	patalpos pavadinimas	plotas kv. m
1	Patalpa sandėliavimui	735.21
	Bendras plotas	735.21

6. Architektūrinė-statybinė dalis:

Projekto užduotis – vietoj esamo susidėvėjusio sandėlio (Unik. Nr. 1097-6016-601) pastatyti šiuolaikišką sandėliavimui skirtą pastatą

7.Statybos bendrieji duomenys

Siektina, kad išorinėse pastato konstrukcijose, languose ir duryse nesusidarytų šalčio tilteliai. Keičiant konstrukcinius elementus (lantai ir durys) konstruojama taip, kad nepadidėtų šilumos nuostoliai dėl drėgmės, vėjo ar neužsandarintų plyšių /esama/. Šilumos perdavimo koeficientai turi atitikti nurodytus projekte koeficientus.

8. A+ energinio naudingumo klasė.

Pastato atitvarų skaičiuojamieji savitieji šilumos nuostoliai turi būti ne didesni už norminius savituosius šilumos nuostolius. Pastato sandarumas turi atitikti A+reikalavimus: sienos- 0,11W/m² K; grindys- 0,12W/m² K; langai -0.85W/m² K; durys-0.85W/m² K; stogas -0.09W/m² K

Projekto Vadovas
A. Jurevičius /at.nr. A560/

207-D-1

74/30-0079

74/30-0080

010100820118

X=6054093.54
Y=574721.21

X=6054104.27
Y=574736.24

x= 14850+
y= 21100

X=6054069.70
Y=574760.92





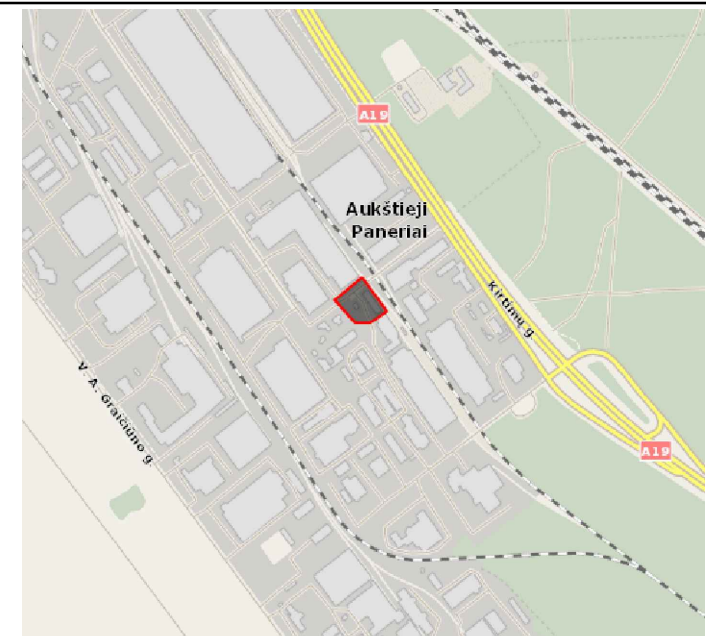

x= 6054050
y= 574700

X=6054058.97
Y=574745.89

010100820236





SUTARTINIAI ŽYMĖJIMAI

-  ESAMO SKLYPO RIBOS
-  ESAMAS GRIAUNAMAS PASTATAS
-  PROJEKTUOJAMAS PASTATAS
-  PROJEKTUOJAMOS PARKAVIMO VIETOS
-  ESAMA ASFALTO DANGA DANGA
-  PROJEKTUOJAMA VEJA (14.4proc)

- 1 SKLYPO PLOTAS - 1050 m²
- 2. ESAMAS UŽSTATYMO PLOTAS - 593 m²
- 3. PROJEKTINIS UŽSTATYMO PLOTAS - 784.21 m²
- 4. PROJEKTINIS UŽSTATYMO PROCENTAS - 75 proc.
- 5. DANGOS PLOTAS - 35.29m²
- 6. VEJOS PLOTAS - 84.82m²

Koordinatų sistema: LKS-1994		TOPD Užsakymo Nr.: 206267		Suderinimo DATA: 2020.08		Suteiktas unikalus Nr.: 13:20.08:7945	
Aukščių sistema: LAS07							
PAREIGOS	PAVARDĖ	PARAŠAS	UAB "VILNIAUS TOPOGRAFIJA"				
Direktorius	V. Aučiūnas						
Geodezininko kvalifikacijos pažymėjimo Nr.1GKV-563			Objektas:				
Geodezininkas M. Galatilis			Kirtimų g. 59D, Vilnius				
UŽSAKOVAS			BRĖŽINYS		Inžinerinis topografinis planas		
			Objekto Nr.	Mastelis	Lapų sk. /Nr.	Data	
			20T-721	1 : 500	1/1	2020-07	

atestatu numeris	Jurevičiaus tapybos ir projektavimo įmonė				Sandėliavimo pastato Kirtimų g. 59D Vilniuje		
	Įmonės kodas 122340743				Statybos projektas		
A560	PV	A. JUREVIČIUS		2020	SKLYPO PLANAS. M 1:500		
A560	Arch.	A. JUREVIČIUS		2020			
etapas	statytojas: UAB ESKUZO				20 - 06	lapas	lapų
PP						SP - 1	1 1

- 1 SKLYPO PLOTAS - 1050 m²
- 2. ESAMAS UŽSTATYMO PLOTAS - 593 m²
- 3. PROJEKTINIS UŽSTATYMO PLOTAS - 784.21 m²
- 4. PROJEKTINIS UŽSTATYMO PROCENTAS - 75 proc.
- 5. DANGOS PLOTAS - 35.29m²
- 6. VEJOS PLOTAS - 84.82 m²

- 1050 m²
- 593 m²
- 784.21 m²
- 75 proc.
- 35.29m²
- 84.82 m²

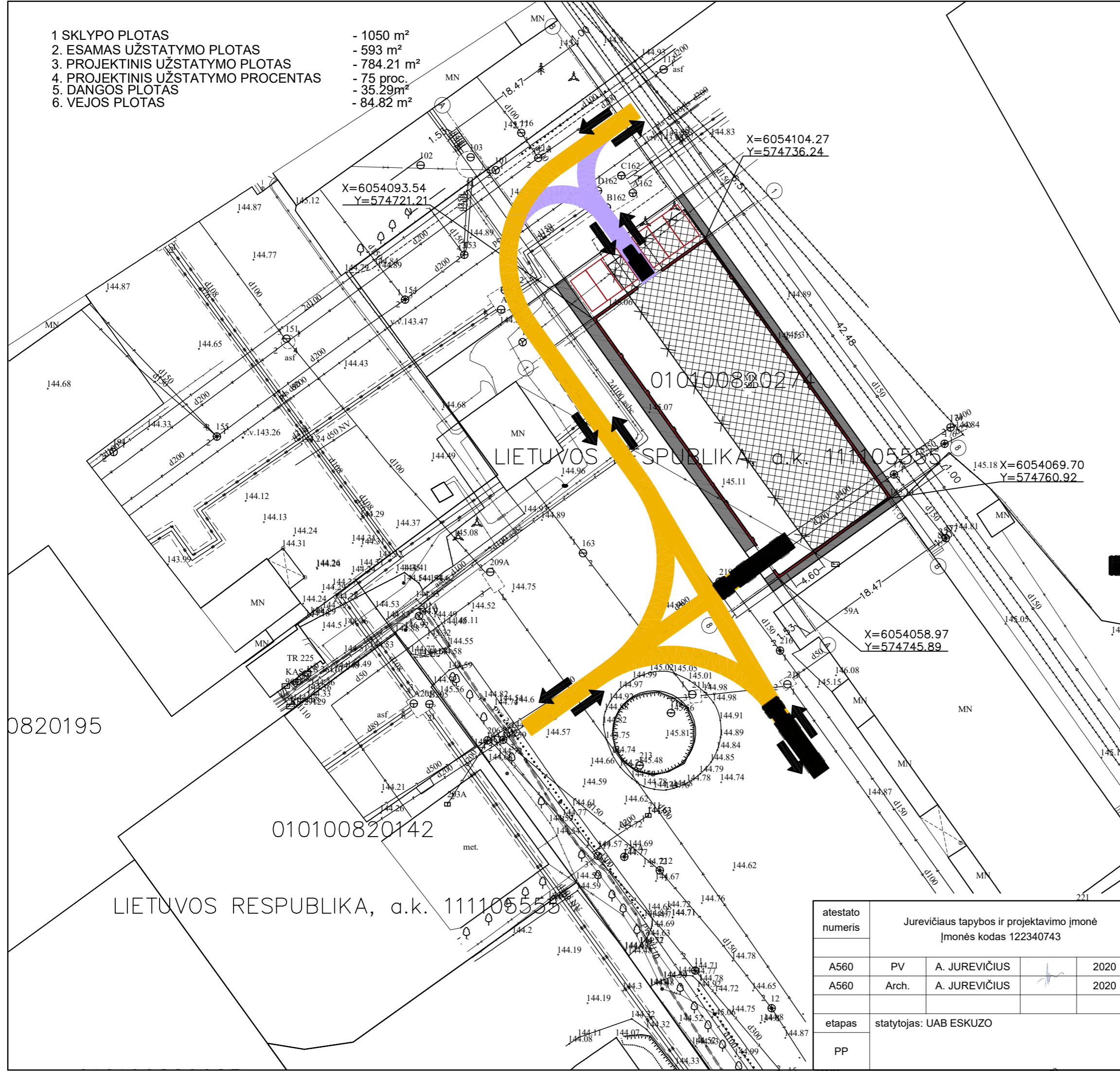

010100820274

LIETUVOS RESPUBLIKA, a.k. 111105555

0820195

010100820142

LIETUVOS RESPUBLIKA, a.k. 111105555

- SUTARTINIAI ŽYMĖJIMAI**
- ESAMO SKLYPO RIBOS
 - ESAMAS GRIAUNAMAS PASTATAS
 - PROJEKTUOJAMAS PASTATAS
 - PROJEKTUOJAMOS PARKAVIMO VIETOS
 - ESAMA ASFALTO DANGA DANGA
 - PROJEKTUOJAMA VEJA (14.4proc)
 - SUNKIOJO SVORIO TRANSPORTO JUDĖJIMO TRASOS, KRYPTYS
 - LENGVO SVORIO TRANSPORTO JUDĖJIMO TRASOS, KRYPTYS

atestatų numeris	Jurevičiaus tapybos ir projektavimo įmonė Įmonės kodas 122340743				Sandėlis Kirtimų g. 59D Vilniuje Statybos projektas		
A560	PV	A. JUREVIČIUS		2020	KROVINIO ATVEŽIMO IR SANDĖLIVIMO SCHEMA SKLYPO PLANAS M 1:500	laid:	
A560	Arch.	A. JUREVIČIUS		2020		0	
etapas	statytojas: UAB ESKUZO				20 - 06	lapas	lapų
PP						SP - 2	1 1

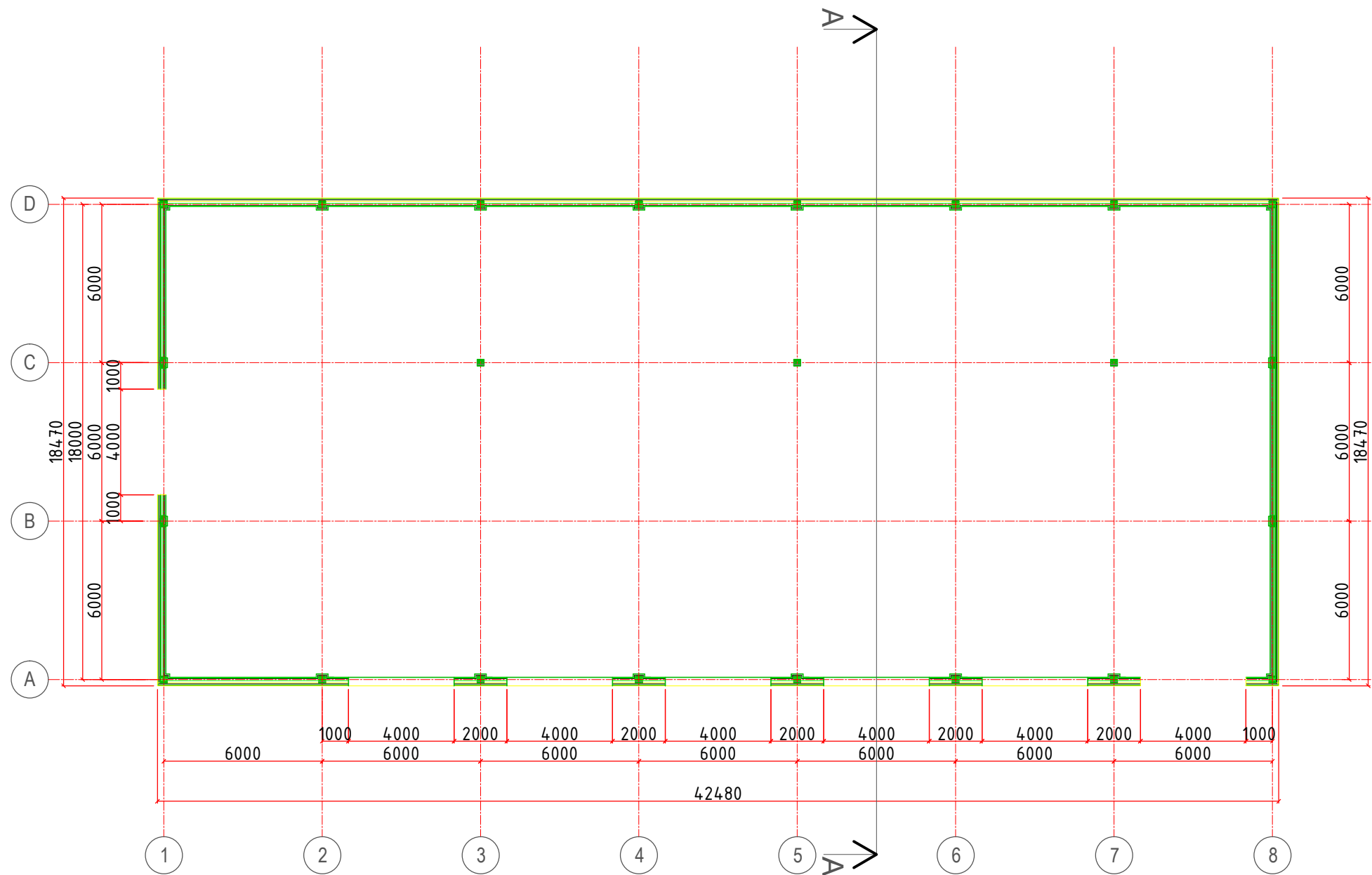

EKSPLIKACIJA

Nr	Patalpos pavadinimas	Plotas
1	pagrindinė patalpa	735.21m ²
Viso		735.21m ²

PASTABOS:

- ±0.00= pirmo aukšto grindų altitudėi (alt. 000.00)
- Matmenys brėžinyje duoti cm, altitudės- m.
- Esamus matmenis ir altitudes vykdant darbus tikslinti vietoje.

Sutartinis žymėjimas:

-  - sienos mūras
-  - sienos apšiltinimas

atestato numeris	Jurevičiaus tapybos ir projektavimo įmonė Įmonės kodas 122340743				Sandėliavimo pastato Kirtimų g. 59D Vilniuje Statybos projektas		
A560	PV	A. JUREVIČIUS		2020	PLANAS M 1:100	laida	0
A560	Arch.	A. JUREVIČIUS		2020		0	
etapas	statytojas: UAB ESKUZO				20 - 06	lapas	lapų
PP						SA - 1	1 1

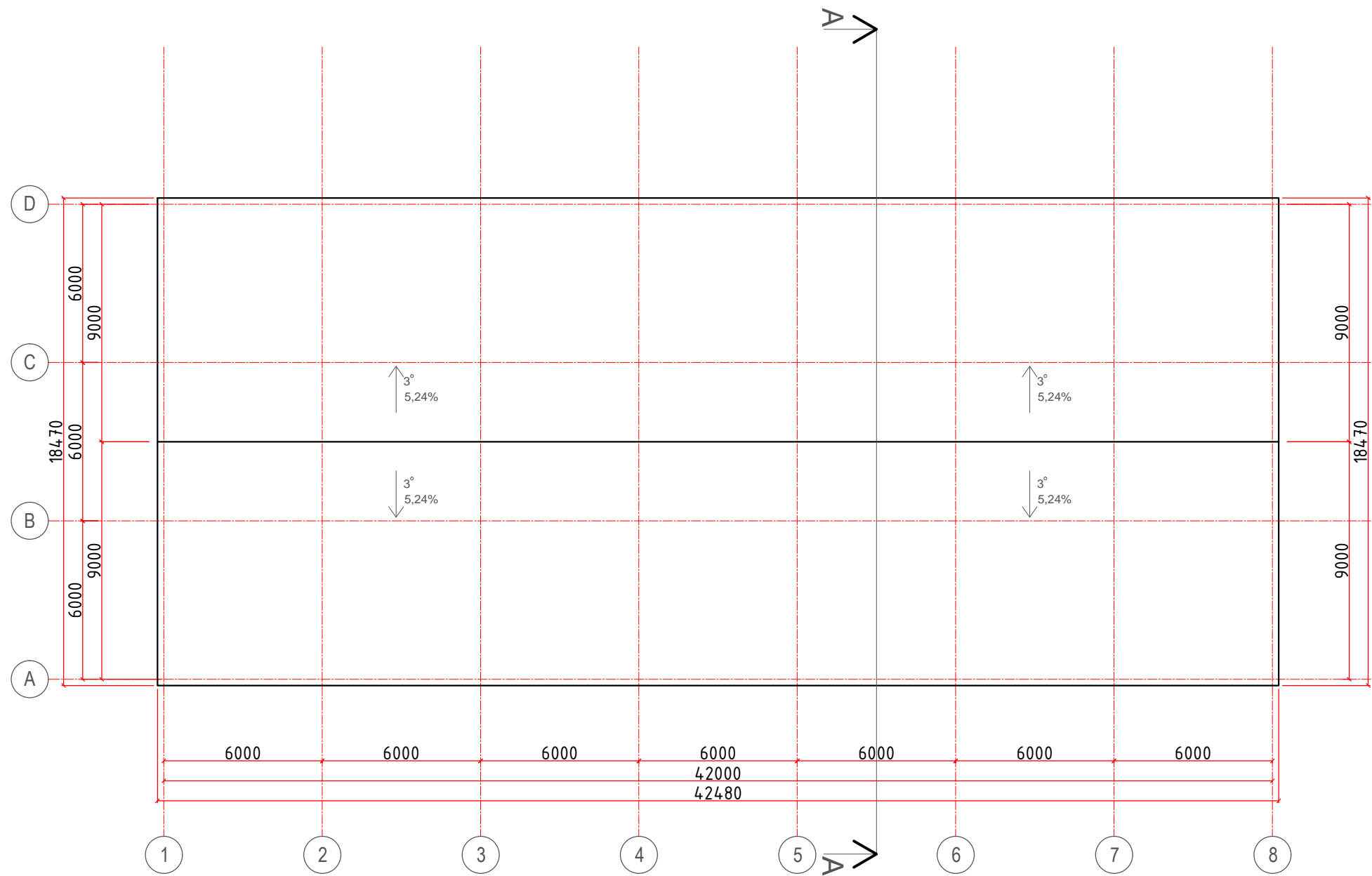

PASTABOS:

1. ±0.00= pirmo aukšto grindų altitūdei (alt. 000.00)
2. Matmenys brėžinyje duoti cm, altitudės- m.
3. Esamus matmenis ir altitudes vykdant darbus tikslinti vietoje.

atestato numeris	Jurevičiaus tapybos ir projektavimo įmonė Įmonės kodas 122340743				Sandėliavimo pastato Kirtimų g. 59D Vilniuje Statybos projektas			
A560	PV	A. JUREVIČIUS		2020	STOGO PLANAS M 1:100	laida		
A560	Arch.	A. JUREVIČIUS		2020		0		
etapas	statytojas: UAB ESKUZO				20 - 06	lapas	lapų	
PP						SA - 2	1	1

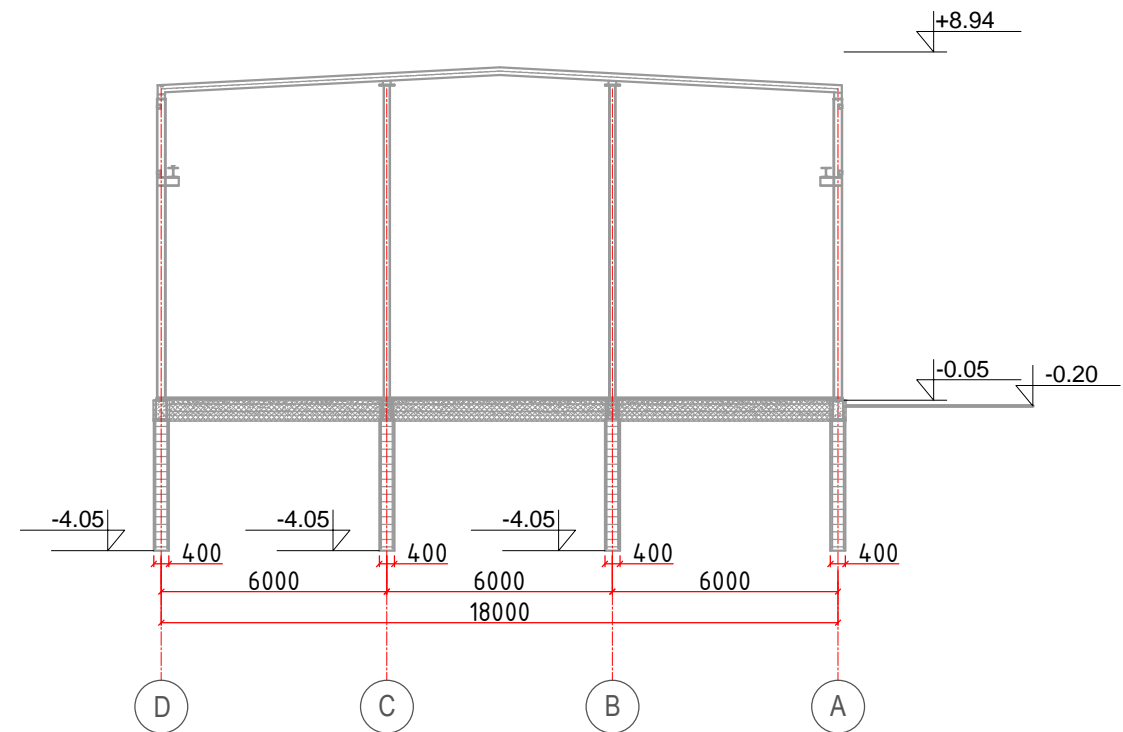
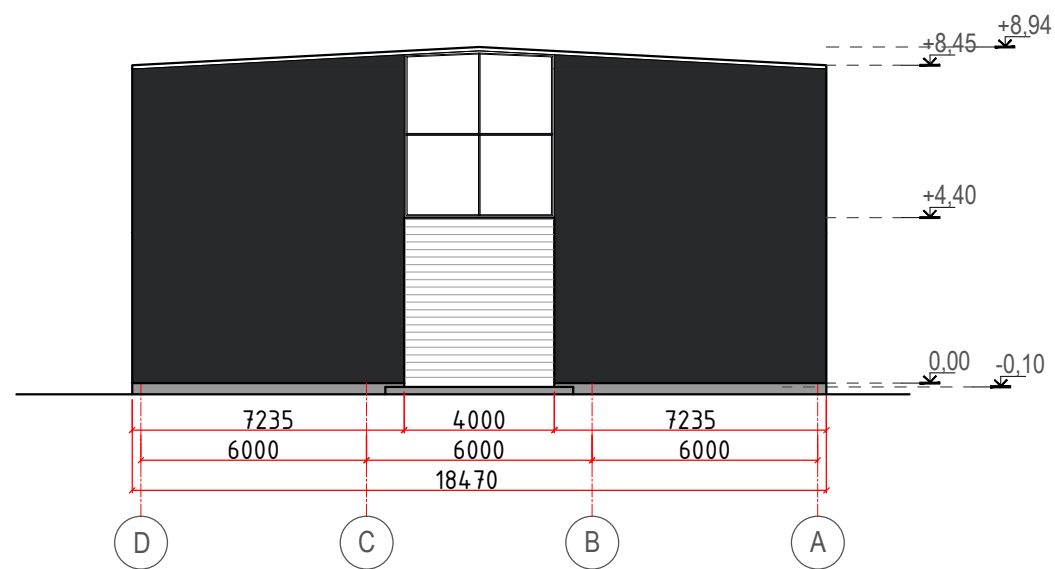
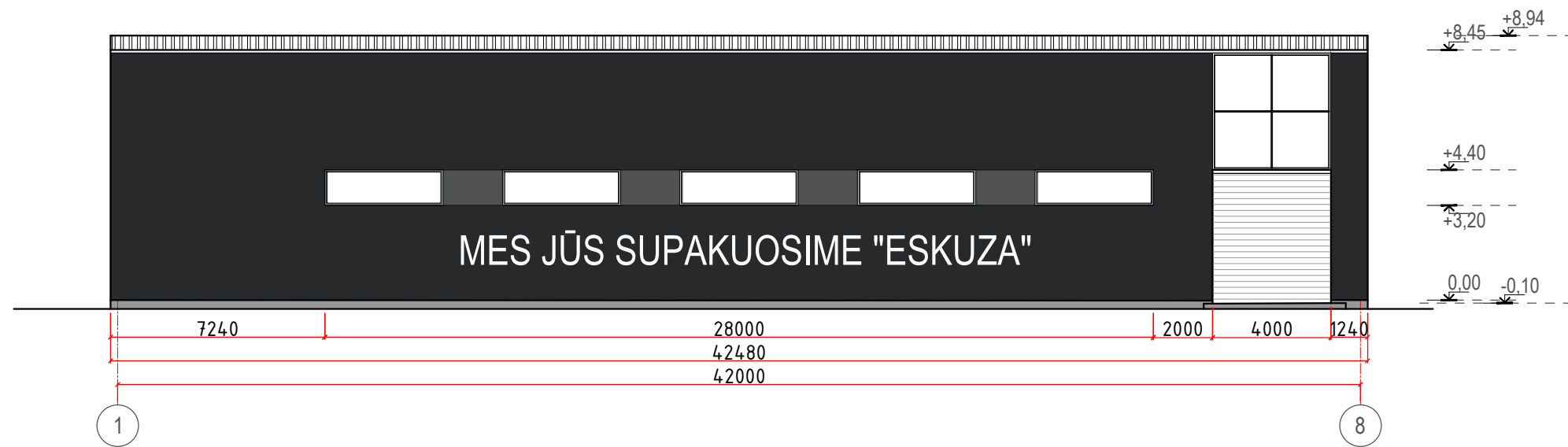

PASTABOS:

1. ±0.00= pirmo aukšto grindų altitūdei (alt. 0.00.00)
2. Matmenys brėžinyje duoti cm, altitudės- m.
3. Esamus matmenis ir altitudes vykdant darbus tikslinti vietoje.

FASADŲ APDAILOS PAGRINDINIŲ MEDŽIAGŲ ŽINIARAŠTIS

PAVADINIMAS	APDAILOS TIPAS	ŽYMĖJIMAS
STOGAS	PLIENINĖS SKARDOS LAKŠKATAI, SPALVA TAMSIAI PILKA, RAL 7037	
SIENOS	PLIENINĖS SKARDOS LAKŠKATAI, SPALVA TAMSIAI PILKA, RAL 7037	
LANGAI	KAUSTYTI ALIUMINIŲ, SPALVA PILKA RAL7012	
VARTAI	SPALVA PILKA RAL7012	
COKOLIS	STRUKTŪRINIS TINKAS- TAMSIAI PILKA RAL 7012	

atestato numeris	Jurevičiaus tapybos ir projektavimo įmonė Įmonės kodas 122340743				Sandėliavimo pastato Kirtimų g. 59D Vilniuje Statybos projektas			
A560	PV	A. JUREVIČIUS		2020	FASADAI 1-9 IR D-A, PJŪVIS A-A, M 1:100		laida	
A560	Arch.	A. JUREVIČIUS		2020			0	
etapas	statytojas: UAB ESKUZO				20 - 06	lapas	lapų	
PP						SA - 3	1	1

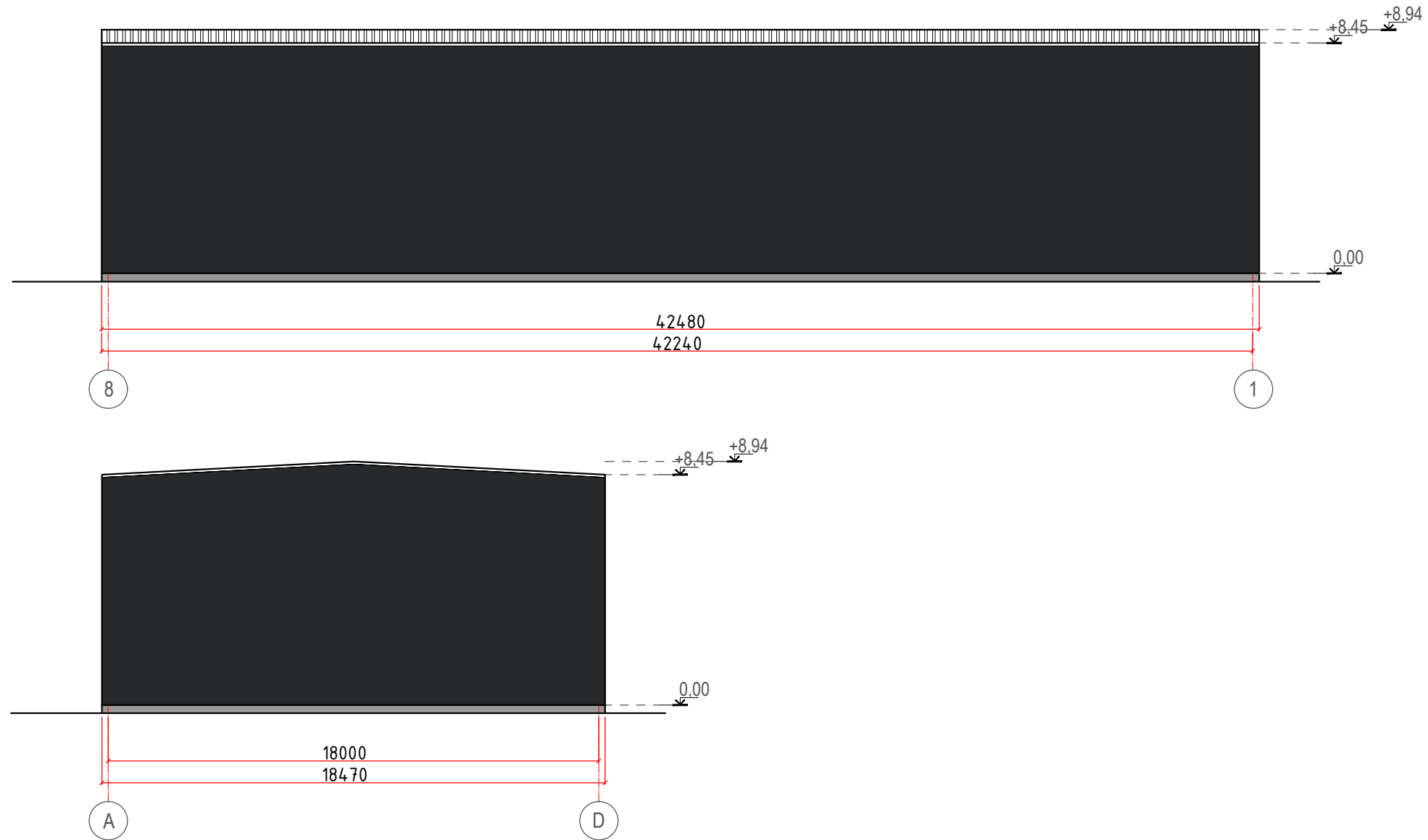

PASTABOS:

1. ±0.00= pirmo aukšto grindų altitūdei (alt. 000.00)
2. Matmenys brėžinyje duoti cm, altitudės- m.
3. Esamus matmenis ir altitudes vykdant darbus tikslinti vietoje.

FASADŲ APDAILOS PAGRINDINIŲ MEDŽIAGŲ ŽINIARAŠTIS

PAVADINIMAS	APDAILOS TIPAS	ŽYMĖJIMAS
STOGAS	PLIENINĖS SKARDOS LAKŠKTAI, SPALVA TAMSIAI PILKA, RAL 7037	
SIENOS	PLIENINĖS SKARDOS LAKŠKTAI, SPALVA TAMSIAI PILKA, RAL 7037	
LANGAI	KAUSTYTI ALIUMINIU, SPALVA PILKA RAL7012	
VARTAI	SPALVA PILKA RAL7012	
COKOLIS	STRUKTŪRINIS TINKAS- TAMSIAI PILKA RAL 7012	

atestato numeris	Jurevičiaus tapybos ir projektavimo įmonė Įmonės kodas 122340743				Sandėliavimo pastato Kirtimų g. 59D Vilniuje Statybos projektas			
	A560	PV	A. JUREVIČIUS		2020	FASADAI 9-1 IR A-D M 1:100	laida	0
A560	Arch.	A. JUREVIČIUS		2020	lapas		lapų	
etapas	statytojas: UAB ESKUZO				20 - 06	SA - 4	1	1
PP								

