

STATYTOJAS | **J.R., gim.**

STATINIO  
PROJEKTAS

**RELIGINĖS PASKIRTIES PASTATO - PARAPIJOS NAMO  
8D2/P PASKIRTIES KEITIMO Į KULTŪROS PASKIRTIES  
(KULTŪROS NAMAI) PASTATĄ SU MAITINIMO  
PASKIRTIES PATALPOMIS KALVARIJOS SAV.  
KALVARIJOS M. UGNIAGESIŲ G. 16A KAPITALINIO  
REMONTO PROJEKTAS**

DALIS | **BD, SP, SA.**

KOMPLEKSO Nr. TOMAS LAIDA STADIJA

**G/2021-PP | I | O | PP**

PROJEKTUOTOJAS



DIREKTORIUS | **RAIMONDAS KAZYS STANKUS**

PROJEKTO VADOVAS | **EDMUNDAS JACKUS, kval. atest. Nr. A1564**  
Kval. atest. Nr.

PP PARENGIMO METAI | **2021**

STR 1.04.04:2017 „Statinio projektavimas, projekto  
 ekspertizė“  
 5 priedas

TVIRTINU  
**J.R.**

**BENDRIEJI STATINIŲ RODIKLIAI**

STATYTOJAS: <b>J.R.</b>						
	unikalus Nr. 4400-3205-3764					
	kad. Nr. 5142/0004:342					
<b>Pavadinimas</b>	<b>Prieš statybos darbus</b>			<b>Po statybos darbų</b>		
<b>I SKYRIUS SKLYPAS</b>	<b>Mato vienetas</b>	<b>Kiekis</b>	<b>Pastabos</b>	<b>Mato vienetas</b>	<b>Kiekis</b>	<b>Pastabos</b>
1. sklypo plotas	ha	0.0825		ha	0.0825	
2. sklypo užstatymo intensyvumas	%	39		%	39	
3. sklypo užstatymo tankis	%	30		%	37	
<b>II SKYRIUS PASTATAI</b>						
1. Pastato paskirties rodikliai (gamybos, kitos planuojamos ūkinės veiklos, paslaugų apimtis, butų, vietų, lovų, bendras ir aptarnaujamų žmonių skaičius, kiti rodikliai).						
2. Pastato bendrasis plotas. <b>Kultūros paskirties pastatas*</b> (pagrindinis plotas)	m <sup>2</sup>	318.44		m <sup>2</sup>	322.89	
	<b>Prieš statybos darbus</b>			<b>Po statybos darbų</b>		
	<b>Mato vienetas</b>	<b>Kiekis</b>	<b>Pastabos</b>	<b>Mato vienetas</b>	<b>Kiekis</b>	<b>Pastabos</b>
4. Pastato tūris.*	m <sup>3</sup>	1475		m <sup>3</sup>	1487	
5. Aukštų skaičius.*	vnt.	2		vnt.	2	

G/01-09-2020-PP-BD.BSR	lapas	lapų	laida
	1	2	0

6. Pastato aukštis. *	m	8.86		m	8.86	
7. Butų skaičius (gyvenamajame name), iš jų:	vnt.	-		vnt.	-	
7.1. 1 kambario	vnt.	-		vnt.	-	
7.2. 2 ir daugiau kambarių	vnt.	-		vnt.	-	
8. Energinio naudingumo klasė	-	E		-	E	
9. Pastato (patalpų) akustinio komforto sąlygų klasė	-	C		-	C	
10. Statinio atsparumo ugniai laipsnis	-	II		-	II	
22. Kiti papildomi rodikliai						

8. \* Žvaigždute pažymėti rodikliai apskaičiuojami vadovaujantis Nekilnojamojo turto kadastrinių matavimų ir kadastro duomenų surinkimo taisyklėmis, kurias tvirtina Lietuvos Respublikos žemės ūkio ministras. Baigus statybą ir atlikus kadastrinius matavimus šie rodikliai gali turėti neesminių nukrypimų [5.39].

Statinio projekto vadovas Edmundas Jackus, atestato Nr. A1564



G/01-09-2020-PP-BD.BSR	lapas	lapų	laida
	2	2	0

# PROJEKTINIŲ PASIŪLYMŲ AIŠKINAMASIS RAŠTAS

## 1. ŽEMĖS SKLYPO PAŽINTINIAI DUOMENYS

- **Žemės sklypo savininkas:** J.R., V.R.
- **Adresas:** Ugniagesių g. 16A, Kalvarijos m., Kalvarijos sav.
- **Žemės sklypo kadastrinis Nr.:** 5142/0004:342.
- **Pagrindinė naudojimo paskirtis:** Kita
- **Naudojimo būdas:** Visuomeninės paskirties teritorijos
- **Žemės sklypo plotas:** 0,0825 ha
- **Matavimų tipas:** žemės sklypas suformuotas, atliekant kadastrinius matavimus.

## 2. PROJEKTUOJAMŲ STATINIŲ PAŽINTINIAI DUOMENYS

- **Statinio pavadinimas:** Religinės paskirties pastato - parapijos namo 8D2/p paskirties keitimo į kultūros paskirties (kultūros namai) pastatą su maitinimo paskirties patalpomis Kalvarijos sav. Kalvarijos m. Ugniagesių g. 16a kapitalinio remonto projektas
- **Projektuotojas:** projektinius pasiūlymus parengė UAB „GEORAIMONDA“, įm. k. 302302000;
- **Projekto vadovas:** Edmundas Jackus, kval. atest. Nr. A1564
- **Projekto rengimo pagrindas:**
  - 1) Kalvarijos miesto savivaldybės bendrasis planas
- **Projektavimo etapai (stadijos):** Parengiami projektiniai pasiūlymai
- **Statybos rūšis:** *statinio kapitalinis remontas pagal STR 1.01.08:2002 Statinio statybos rūšys.*
- **Statinių kategorija:** Objektas nepriskiriamas ypatingiems statiniams pagal STR 1.01.03:2017 „Statinių klasifikavimas“.

## 3. SKLYPO SAVYBĖS, PLANO SPRENDINIAI IR RODIKLIAI

Projektuojamas sklypas yra Kalvarijos mieste, centrinėje miesto dalyje. Vadovaujantis Kalvarijos miesto bendrojo plano sprendiniais žemės sklypas patenka į socialinės infrastruktūros teritorijos naudojimo tipą, kuriame numatomos teritorijos skirtos bendruomenės poreikiams reikalingiems objektams.

Teritorija yra užstatyta įvairios paskirties statinių ir patenka į kultūros paveldo Kalvarijos miesto istorinės dalies teritoriją (unik. objekto kodas kultūros vertybių registre 17087).

Žemės sklype yra nežymus peraukštėjimas. Žemės sklypo altitudės rytinėje dalyje tolygiai kinta nuo 110.86 iki 109.44 vakarinėje žemės sklypo dalyje. Į žemės sklypą patenkama iš esamo įvažiavimo iš Ugniagesių g.

Pagal nekilnojamojo turto registro centro išrašą žemės sklype yra įregistruoti du statiniai: parapijos namas ir pastatas sandėlis. Parapijos namo statybos projekto sprendiniuose yra keičiama paskirtis iš religinės į kultūros paskirties (kultūros namai) su maitinimo paskirties patalpomis, o sandėliavimo paskirties pastatas dėl savo avarinės būklės (statinio statybos pabaigos metai 1950 m.) yra neišlikęs.

Sklypo užstatymo tankumas – 37 %, sklypo užstatymo intensyvumas – 39 %.

Automobilių stovėjimo vietų poreikis apskaičiuojamas pagal STR 2.06.04:2014 „Gatvės ir vietinės reikšmės keliai. Bendrieji reikalavimai“ 30 lentelę:

30 lentelė. Automobilių stovėjimo vietų minimalus skaičius

Eil. Nr.	Pastatų	Minimalus stovėjimo vietų skaičius
	Kultūros paskirties pastatai	1 vieta 10 m <sup>2</sup> salės ploto

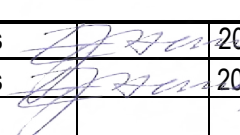
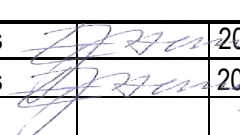
Atestato Nr.	Projektuotojas: UAB „Georaimonda“, įm.k. 302302000 Vytauto pr. 43A-27, LT-44352 Kaunas	Objektas: Religinės paskirties pastato - parapijos namo 8D2/p paskirties keitimo į kultūros paskirties (kultūros namai) pastatą su maitinimo paskirties patalpomis Kalvarijos sav. Kalvarijos m. Ugniagesių g. 16a kapitalinio remonto projektas		
	PV E.Jackus  2020 09	Bendroji dalis Aiškinamasis raštas	Laida	
	PDV E.Jackus  2020 09		0	
Etapas	<b>Statytojas:</b>	Žymuo:	Lapas	Lapų
PP	J.R.	G/2021-PP-BD.AR	1	3

Pagal pateiktus duomenis skaičiuojamas automobilių stovėjimo vietų poreikis – 9 vietos, 1 vieta skirta neįgaliojo automobilio laikymui (bendras salių patalpų plotas – 87,22 kv.m)

#### 4. ARCHITEKTŪRINIAI SPRENDINIAI IR RODIKLIAI

##### Funkciniai – planiniai sprendiniai.

Kapitališkai remontuojamas esamas parapijos namas, pakeičiant statinio paskirtį iš religinės į kultūros paskirties pastatą (kultūros namai) su maitinimo paskirties patalpomis. Vadovaujantis statybos techninio reglamento STR 1.01.03:2017 „Statinių klasifikavimas“ 10.5. punktu pastatas priskiriamas kultūros paskirties pastatams.

Pastatas yra dviejų aukštų. Pagrindinė įeiga į pastatą numatoma šiaurės vakarinėje sklypo dalyje.

Pastato gabaritiniai matmenys: 20.04m x 13.01m. Stogo konstrukcija paliekama esama – keturšlaitis stogas, tačiau keičiama stogo danga dėl prastos būklės.

Pastato aukštis iki aukščiausios stogo dalies – 8.86 m.

Pastato bendras plotas – 322.89 kv.m.

Projektuojamos pirmo aukšto patalpos: holas, koridorius – 9.92 kv.m ir 4.25 kv.m, kavinės salės patalpa – 29.92 kv.m ir kavinės salės patalpa/bendra erdvė, skirta renginiams – 48.49 kv.m, ŽN sanmazgas – 5.06 kv.m, pagalbinė patalpa (kavinės inventoriaus laikymo patalpa: staltiesės, higienos reikmenys, stalo įrankiai ir kt.) – 5.98 kv.m, sanmazgas – 2.06 kv.m, pagalbinė patalpa (virtuvės inventoriaus laikymo patalpa) – 6.56 kv.m, virtuvės patalpa – 33.60 kv.m, pagalbinė patalpa (personalo patalpa) – 5.58 kv.m, susitikimų užsiėmimų patalpa – 14.49 kv.m, rūbinės patalpa – 11.65 kv.m.

Projektuojamos antro aukšto patalpos: koridorius – 10.25 kv.m, susitikimų/užsiėmimų erdvė – 19.80 ir 19.86 kv.m, pagalbinė patalpa – 5.39 kv.m, administratoriaus darbo vieta (kabinetas) – 6.95 kv.m, sanmazgų patalpos (1.73 ir 2.07 kv.m), dušų patalpos, skirtos darbuotojams nusiprausti – 1.40 ir 2.40 kv.m, koridorius – 12.81 kv.m, pagalbinė patalpa (kavinės inventoriaus: papildomų kėdžių stalų ir kt. laikymo patalpa) – 8.79 kv.m, bendra erdvė, skiriama renginiams – 38.73 kv.m, susitikimų/užsiėmimų patalpa – 15.05 kv.m.

**Fasadų apdaila.** Fasadų apdailai numatoma: cokolio apdailai naudojamas betono paviršius, fasado apdaila – struktūrinis tinkas su spalva, išorės durys – metalinės, langai ir balkono durys – PVC profilio/balti.

Esama pastato fotofiksacija:



Fotofiksacijos taškas Nr. 1, esamas pastato fasadas nuo Ugniagesių g.



Fotofiksacijos taškas Nr. 2, esamas įvažiavimas iš Ugniagesių g. į projektuojamą žemės sklypą

##### Konstruktiniai sprendiniai.

Pastatas kapitališkai remontuojamas, todėl esamos pastato konstrukcijos nėra judinamos. Kertama nauja laiptų anga pastato G/b perdangoje.

Statinio statybai bus naudojami statybos produktai atitinkantys techninėse specifikacijose (standartuose, techniniuose liudijimuose) pateiktus statybos produktų degumo ir atsparumo ugniai techninius reikalavimus. Statybos produktų

G/01-09-2020-PP-BD.AR	lapas	lapų	laida
	2	3	0

atitiktą techninėse specifikacijose nustatytiems reikalavimams tiekėjas patvirtina raštu. Nesant anksčiau minėtų duomenų, prieš naudojant statybos produktus, atitinkami parametrai turi būti nustatomi gaisriniais bandymais arba skaičiuojant (esant normatyviniam pagrindui).

### 5. APLINKOS APSAUGA IR GALIMA STATYBOS ĮTAKA APLINKAI.

Projektuojamas statinys eksploataavimo metu poveikio aplinkai neturės. Statybos metu gretimuose sklypuose esančių pastatų naudotojai nepatogumų nepatirs.

Priėjimai ir privažiavimai nebus apriboti, jokie inžineriniai tinklai nebus paliesti. Vykdamas statybos darbus naudotis tik sklypo teritorija. Mechanizmai, statybinis ir krovinis transportas turi būti techniškai tvarkingi, medžiagų iškrovimo darbai netrukdyti kitam transportui pravažiuoti (rekomenduojama nenaudoti stambiagabaritinės technikos). Statybines medžiagas sandėliuoti tik žemės sklypo ribose. Statybos metu susidariusios atliekos turi būti rūšiuojamos ir tvarkomos vadovaujantis atliekų tvarkymo įstatymu ir atliekų tvarkymo taisyklėmis. Tara, skirta laikyti tepalus, degalus, skystas statybines medžiagas ir cheminius preparatus, turi būti sandari, kad pastarieji nepatektų į gruntą. Betono ir skiedinio gamybai turi būti įrengtos aikštelės su paklotu ir bortais. Statybines atliekas, galimai susidarysiančias statybos metu, privaloma surūšiuoti į:

### 3.6. HIGIENA, SVEIKATA, APLINKOS APSAUGA.

**Higienos, sveikatos ir aplinkos saugos reikalavimai.** Pastatas projektuojamas taip, kad atitiktų pastate ir prie jo esančių žmonių higienos sąlygas ir nekiltų grėsmė žmonių sveikatai.

Pastatas neigiamų veiksnių, galinčių turėti neigiamą įtaką aplinkai (oro, vandens, grunto tarša, triukšmas, elektromagnetinės bangos, radioaktyvumas ir kt.) neturės. Visos statybinės atliekos – įvairios nuobiros ir likučiai pristatomi į kietų atliekų sąvartyną. Prieš statybos pradžią privaloma pasirašyti sutartį su atliekas tvarkančia įmone.

**Naudojimo sauga.** Statinys suprojektuotas taip, kad būtų išvengta nelaimingų atsitikimų (dėl paslydimo, kritimo, varveklių kritimo, susidūrimo, nudegimo, nutrenkimo ar susižalojimo elektros srove, sprogimo) rizikos.

### 3.7. ESMINIŲ STATINIO REIKALAVIMŲ IŠPILDYMAS PROJEKTE

**Statinio konstrukcijos suprojektuotos, vadovaujantis normatyviniais statybos techniniais dokumentais. Projektiniai sprendiniai užtikrina statinio mechaninį patvarumą ir pastovumą statybos bei ilgalaikio naudojimo metu, kad galinčios veikti apkrovos nesukeltų viso statinio ar jo dalies griūties, didesnių už leistinas deformacijas.**

### 3.8. TREČIŲJŲ ASMENŲ GYVENIMO IR VEIKLOS SĄLYGŲ UŽTIKRINIMAS

Statybos metu trečiųjų asmenų (kaimyninių teritorijų naudotojų) gyvenimo, poilsio ir kitos veiklos sąlygos nesuvaržomos – išlaikoma galimybė, patekti į vietinius ir valstybinės reikšmės kelius, naudotis inžineriniais tinklais. Visi darbai turi būti vykdomi, prisilaikant aplinkos apsaugos normatyvinių reikalavimų ir taisyklių. Statybos aikštelė turi būti nuolatos tvarkoma, šiukšlės kaupiamos atskiruose konteineriuose: buitinės atliekos, statybos atliekos ir cheminių medžiagų atliekos. Skystų ir kitų cheminių medžiagų atliekos turi būti surenkamos į specialius indus. Tokių medžiagų išvežimas ir utilizavimas turi būti vykdomas tik turint sutartį su specializuotomis tarnybomis. Iš statybų aikštelės dulkančios atliekos gali būti išvežamos tik sandariai uždengtame kėbule. Šiukšlės ir atliekos turi būti reguliariai išvežamos.

Automobilių ratai prieš išvažiuojant iš statybos teritorijos nuvalomi.

Projektuojamas statinys eksploatacijos metu nepadidins aplinkos taršos, triukšmo lygio, elektros tiekimo trikdymo ir nesukels jokių kitokių nepatogumų.

### 3.9 ESAMOS PADĖTIES ĮVERTINIMAS.

Sklypo sanitarinė ir ekologinė situacija yra normali. Sklype susikaupusių šiukšlių, kenksmingų aplinkai medžiagų ar statybinio laužo nėra.

G/2021-PP-BD.AR	lapas	lapų	laida
	3	3	0

49/26 - 0320 50/26 - 0301

6031100.00  
450000.00

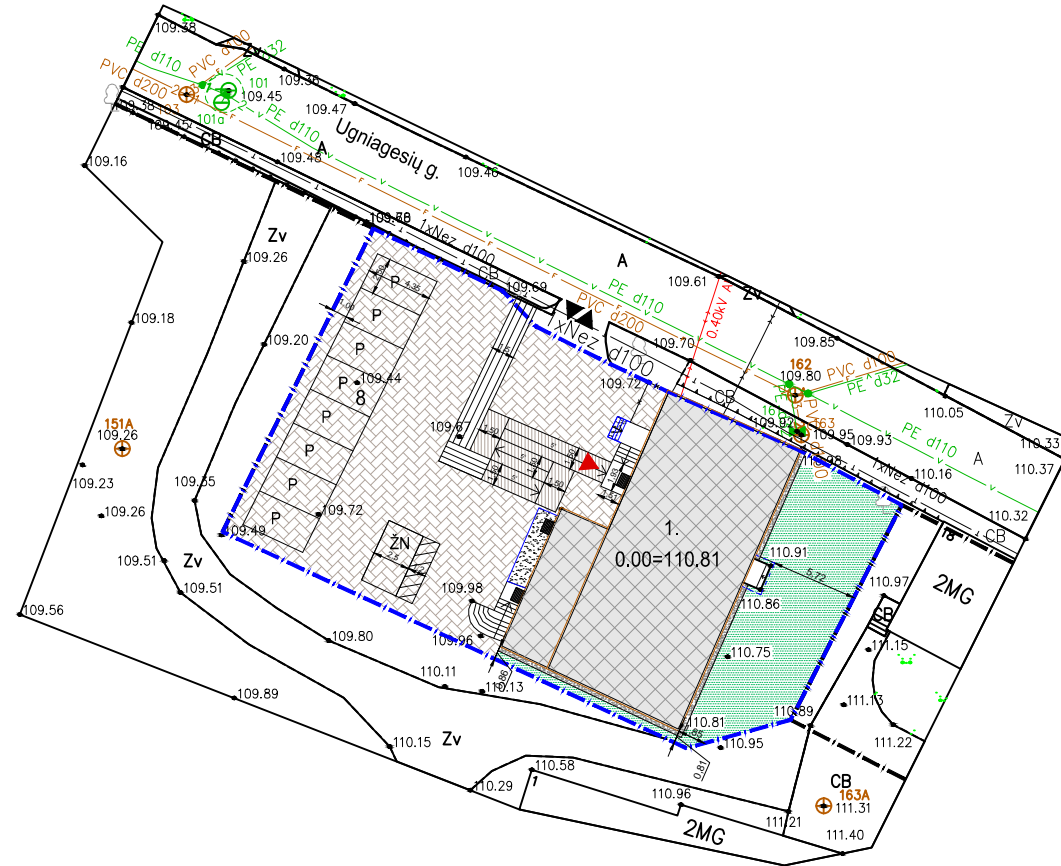

eksplicacija		
1	esamas parapijos namas 8D2/p	
bendrieji sklypo rodikliai		
sklypo kad. Nr.	5142/0004:342	
sklypo plotas	0.0825 ha	
	prieš kapitalinį remontą	po kapitalinio remonto
sklypo užstatymo tankumas	30 proc.	37 proc.
sklypo užstatymo intensyvumas	39 proc.	39 proc.
apželdintas plotas	16 proc.	16 proc.
	prieš kapitalinį remontą	po kapitalinio remonto
bendrieji statinio rodikliai		
bendras plotas	318.44 kv.m	322.89 kv.m
tūris	1475 kub.m	1487 kub.m
pastato aukštis	8.86 m	8.86 m
aukštų skaičius	2	2
energetinio naudingumo klasė	E	E

sutartiniai žymėjimai	
	sklypo riba
	projektuojamas pastatas
	naujas apdailos sluoksnis
	balkono kontūras
	esama trinkelų danga (plotas - 380.87 kv.m)
	veja
	proj. išorės laiptai su aikštelėmis
	nuogrinda (skalda)
	esami išorės laiptai su aikštelėmis
	įvažiavimas/išvažiavimas
	pag. įeigos į pastatą

ŽN SUTARTINIAI ŽYMĖJIMAI	
	regėjimo negaliai turintiems žmonėms judėjimo takelis/pėsčiųjų takas(trinkelų danga)
	pėsčiųjų judėjimo takas (5 proc.)
	aikštelė prieš pagrindinį įėjimą (1.50x1.50m) su kojų valymo grotelėmis su įspėjamuoju paviršiumi (0.60x0.90m)
	B lygio Zn automobilio statymo vieta

Be autoriaus sutikimo projektą draudžiama platinti, perduodant tretiesiems asmenims. Autoriaus teisės saugomos Lietuvos įstatymais. © 2018.

O	2021				
laida	išleidimo data	Laidos statusas. Keitimo priežastis (jei taikoma)			
atestatas Nr.	projektuotojas	UAB GEORAIMONDA įm. k. 302302000 Vytauto pr. 43A-27, LT-44352 Kaunas		objektas RELIGINĖS PASKIRTIES PASTATO - PARAPIJOS NAMO 8D2/P PASKIRTIES KEITIMO Į KULTŪROS PASKIRTIES (KULTŪROS NAMAI) PASTATĄ SU MAITINIMO PASKIRTIES PATALPOMIS KALVARIJOS SAV. KALVARIJOS M. UGNIAGESIŲ G. 16A KAPITALINIO REMONTO PROJEKTAS	
A1564	PV	E. Jackus		brėžinys	M laida
A1564	PDV	E. Jackus		SKLYPO PLANAS	1:500 O
	A			(kad. Nr. 5142:0004:342 Kalvarijos m. k.v.)	lapas lapų
kalba	statytojas	J.R.		brėžinio šifras	01 01
LT				G/2021-PP-SP.01	



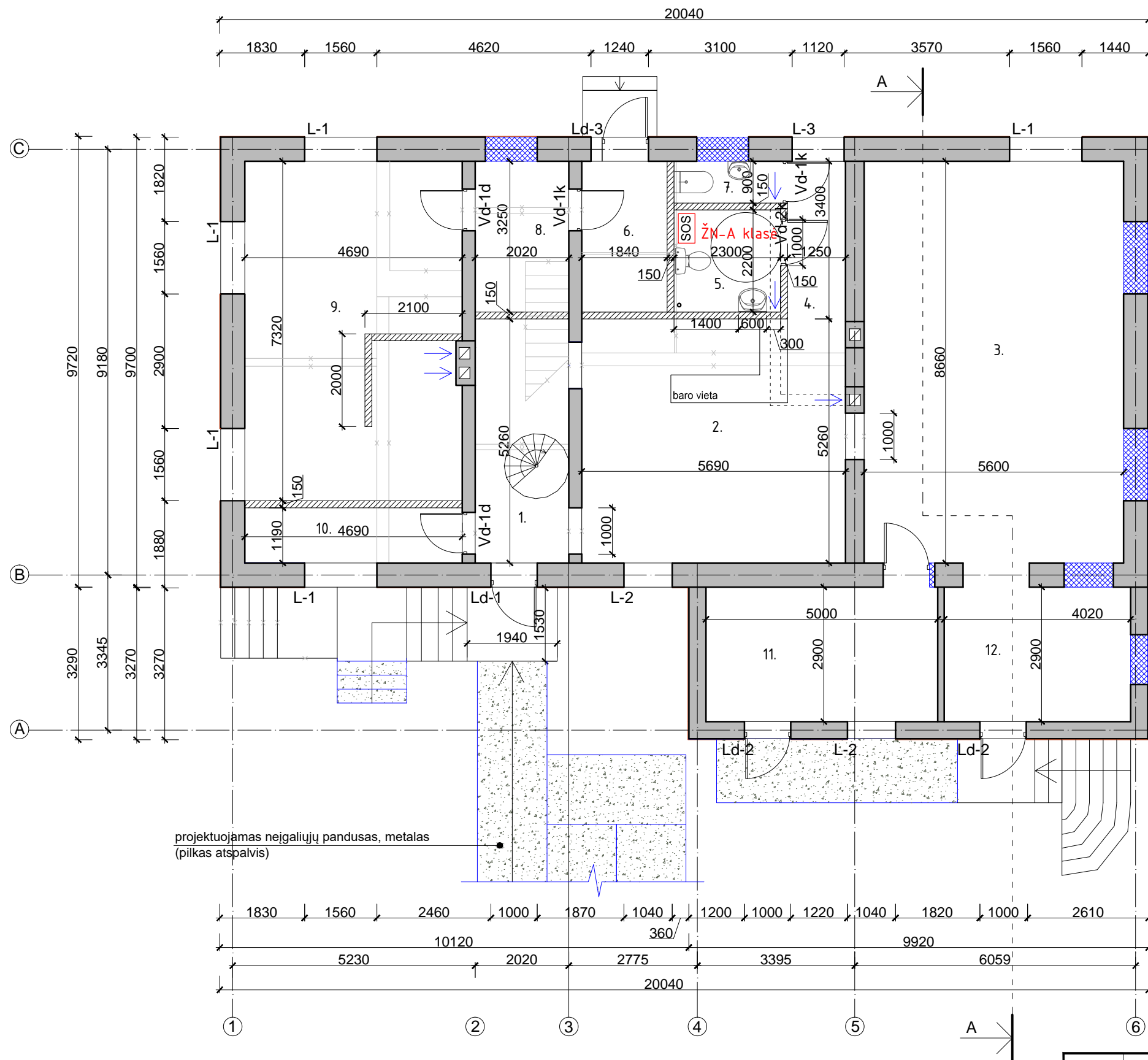

Pirmo aukšto patalpų eksplikacija		
eil. nr.	patalpos pavadinimas	plotas, kv.m
1.	holas	9.92 kv.m
2.	kavinės salė	29.92 kv.m
3.	kavinės salė/bendra erdvė, skirta renginiams	48.49 kv.m
4.	koridorius	4.25 kv.m
5.	ŽN sanmazgas	5.06 kv.m
6.	pagalbinė patalpa (kavinės inventoriaus laikymo patalpa)	5.98 kv.m
7.	sanmazgas	2.11 kv.m
8.	pagalbinė patalpa (virtuvės inventoriaus laikymo patalpa)	6.56 kv.m
9.	virtuvės patalpa	33.60 kv.m
10.	pagalbinė patalpa (kavinės, virtuvės personalo patalpa)	5.58 kv.m
11.	susitikimų/užsiėmimų patalpa	14.49 kv.m
12.	rūbinės patalpa	11.65 kv.m
1 aukšto pagrindinis plotas (patalpos skirtos kultūros namų patalpoms)		62.98 kv.m
1 aukšto pagalbinis plotas (patalpos, skirtos maitinimo paskirties patalpoms)		114.63 kv.m

Sutartiniai žymėjimai:

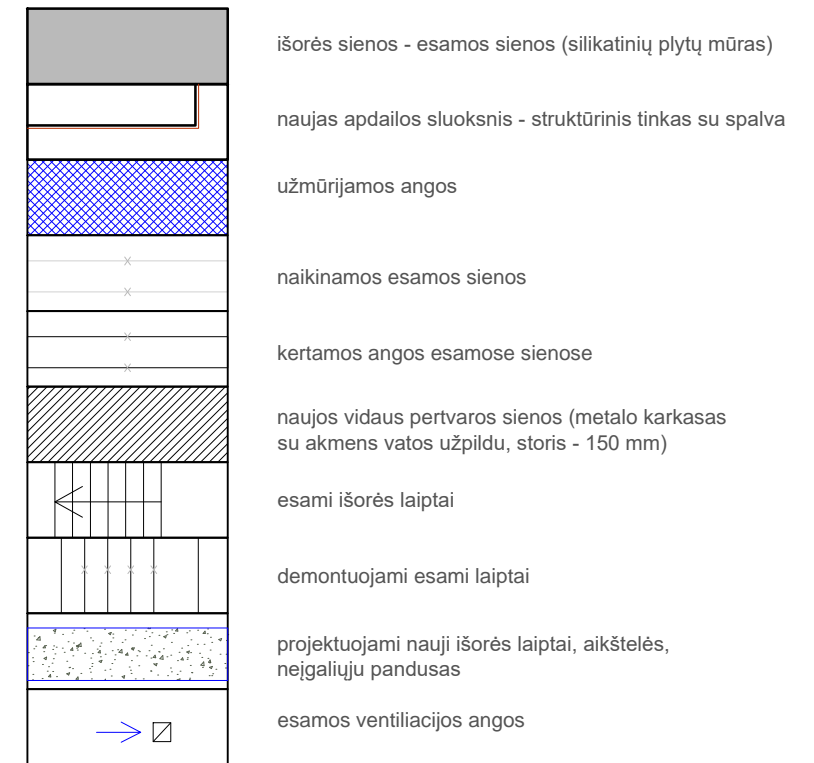

ŽN sutartiniai žymėjimai:

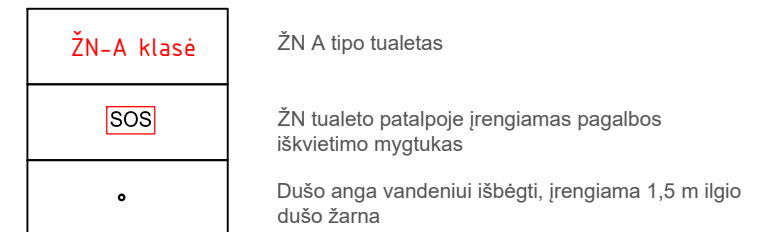

projektuojamas neigaliųjų pandusas, metalas (pilkas atspalvis)

O	2021				
LAIDA	IŠLEIDIMO DATA	LAIDOS STATUSAS. KEITIMO PRIEŽASTIS (JEI TAIKOMA)			
ATESTATO NR.	PROJEKTUOTOJAS UAB "GEORAIMONDA" JM. KODAS 30230200 Vytauto pr. 43A-27, LT-44352 Kaunas	PROJEKTAS RELIGINĖS PASKIRTIES PASTATO - PARAPIJOS NAMO 8D2/P PASKIRTIES KEITIMO Į KULTŪROS PASKIRTIES (KULTŪROS NAMAI) PASTATĄ SU MAITINIMO PASKIRTIES PATALPOMIS KALVARIJOS SAV. KALVARIJOS M. UGNIAGESIŲ G. 16A KAPITALINIO REMONTO PROJEKTAS			
A1564	PV	E. JACKUS		BRĖŽINYS	M LAIDA
A1564	PDV	E. JACKUS		PIRMOJO AUKŠTO PLANAS	1:100 O
KALBA	STATYTOJAS		BRĖŽINIO ŠIFRAS	LAPAS	LAPŲ
LT	J.R.		G/2021-PP-SA.01	1	1



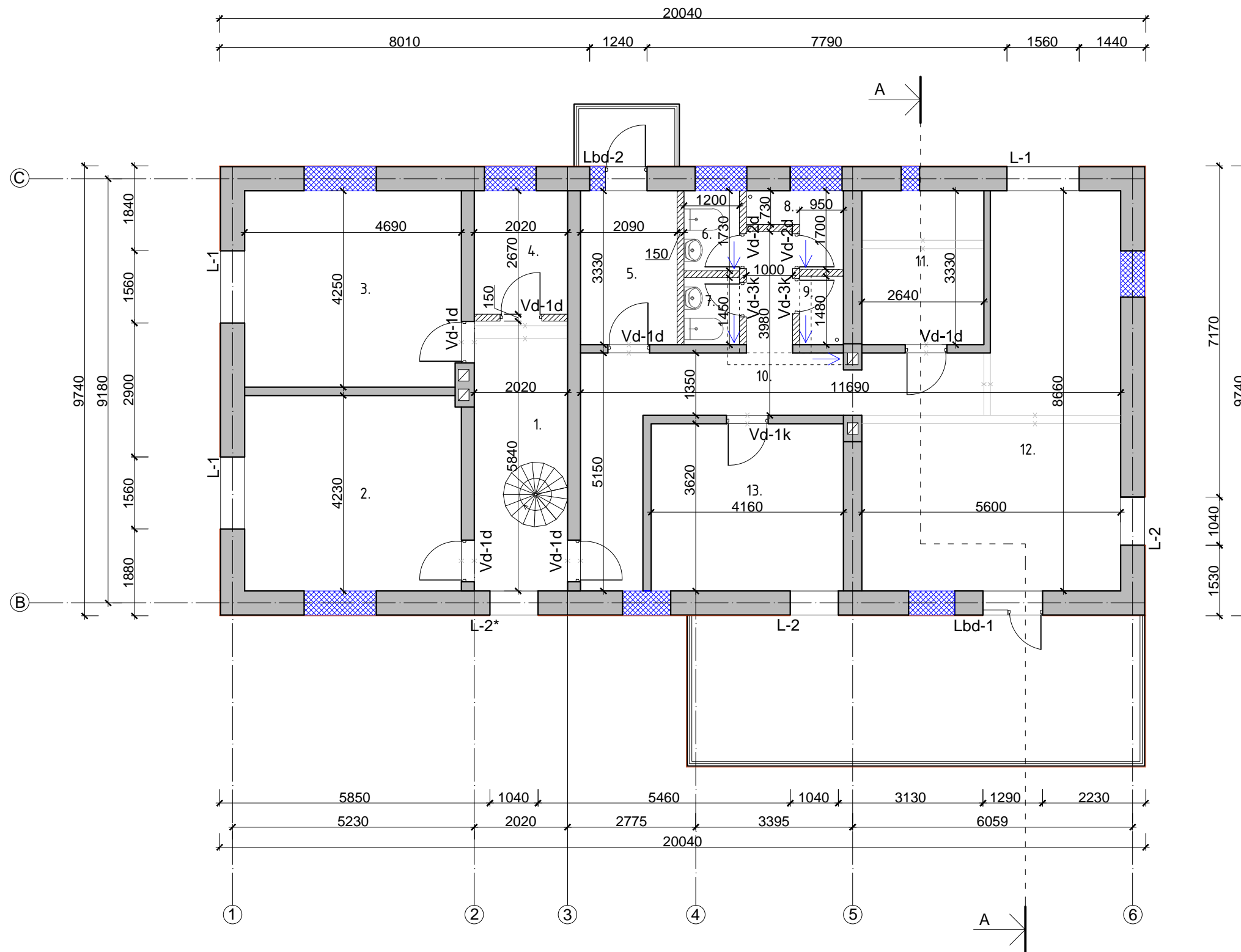

Antro aukšto patalpų eksplikacija		
eil. nr.	patalpos pavadinimas	plotas, kv.m
1.	koridorius	10.25 kv.m
2.	susitikimų/užsėdimų patalpa	19.80 kv.m
3.	susitikimų/užsėdimų patalpa	19.86 kv.m
4.	pagalbinė patalpa (inventoriaus laikymo patalpa)	5.39 kv.m
5.	administratoriaus darbo patalpa	6.95 kv.m
6.	sanmazgas	2.07 kv.m
7.	sanmazgas	1.73 kv.m
8.	patalpa su dušu	2.45 kv.m
9.	patalpa su dušu	1.40 kv.m
10.	koridorius	12.81 kv.m
11.	pagalbinė patalpa (inventoriaus laikymo patalpa)	8.79 kv.m
12.	bendra erdvė, skiriama renginiams	38.73 kv.m
13.	susitikimų/užsėdimų patalpa	15.05 kv.m
2 aukšto pagrindinis plotas		145.28 kv.m
viso pastato bendras plotas		322.89 kv.m
pagrindinis pastato plotas (patalpos, skirtos kultūros namų patalpoms)		208.26 kv.m
pagalbinis pastato plotas (patalpos, skirtos maitinimo paskirties patalpoms)		114.63 kv.m

Sutartiniai žymėjimai:

	išorės sienos - esamos sienos (silikatinių plytų mūras)
	naujas apdailos sluoksnis - struktūrinis tinkas su spalva
	užmūrijamos angos
	naikinamos esamos sienos
	kertamos angos esamose sienose
	naujos vidaus pertvaros sienos (metalo karkasas su akmens vatos užpildu, storis - 150 mm)
	esamos ventilacijos angos

O	2021				
LAIDA	IŠLEIDIMO DATA	LAIDOS STATUSAS. KEITIMO PRIEŽASTIS (JEI TAIKOMA)			
ATESTATO NR.	PROJEKTUOTOJAS UAB "GEORAIMONDA" JM. KODAS 30230200 Vytauto pr. 43A-27, LT-44352 Kaunas	PROJEKTAS RELIGINĖS PASKIRTIES PASTATO - PARAPIJOS NAMO 8D2/P PASKIRTIES KEITIMO I KULTŪROS PASKIRTIES (KULTŪROS NAMAI) PASTATĄ SU MAITINIMO PASKIRTIES PATALPOMIS KALVARIJOS SAV. KALVARIJOS M. UGNIAGESIŲ G. 16A KAPITALINIO REMONTA PROJEKTAS			
A1564	PV	E. JACKUS		BRĖŽINYS	M LAIDA
A1564	PDV	E. JACKUS		ANTROJO AUKŠTO PLANAS	1:100 O
KALBA	STATYTOJAS		BRĖŽINIO ŠIFRAS	LAPAS	LAPŲ
LT	J.R.		G/2021-PP-SA.02	1	1

PJŪVIS A-A mastelis M 1:100

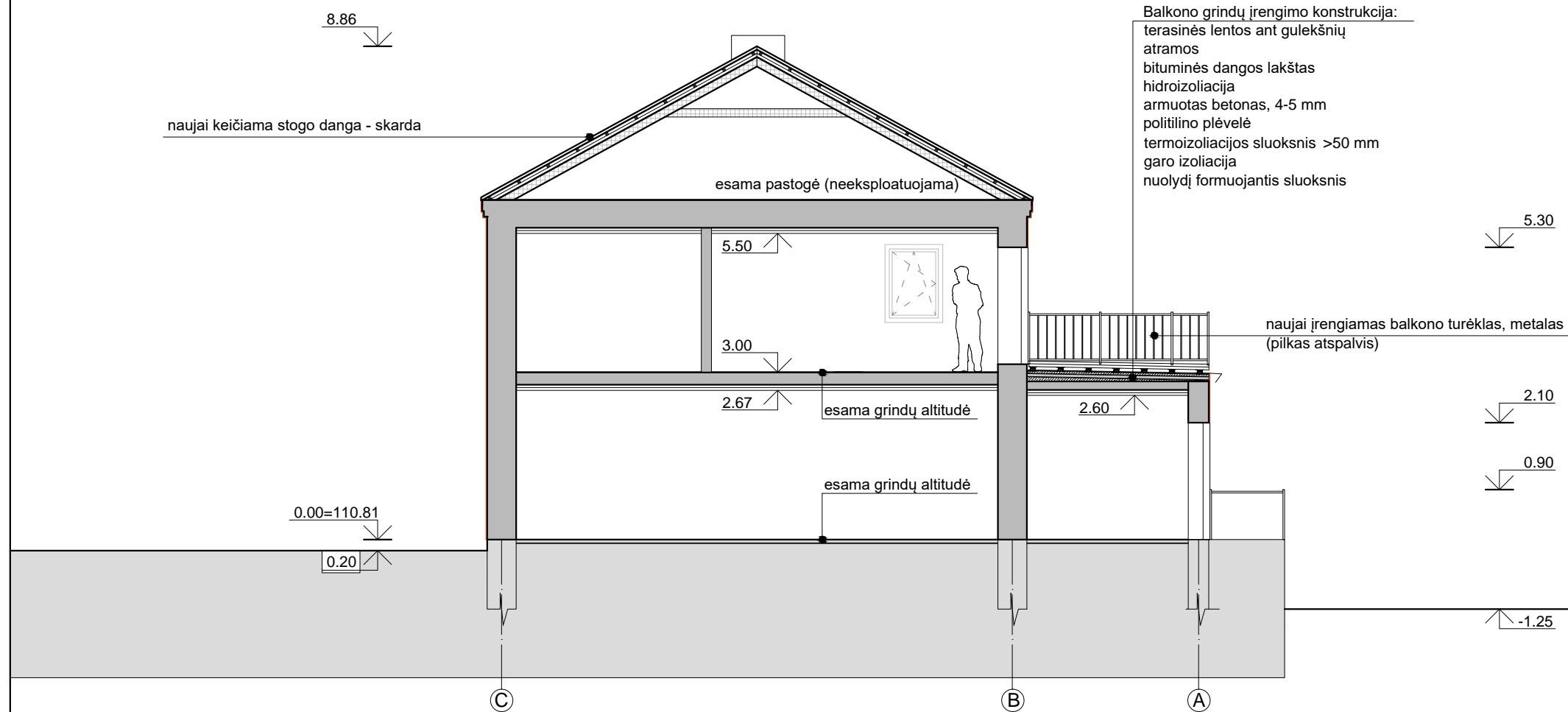

Balkono grindų įrengimo konstrukcija:  
 terasinės lentos ant gulekšnių  
 atramos  
 bituminės dangos lakštas  
 hidroizoliacija  
 armuotas betonas, 4-5 mm  
 polililino plėvelė  
 termoizoliacijos sluoksnis >50 mm  
 garo izoliacija  
 nuolydį formuojantis sluoksnis

Sutartiniai žymėjimai:

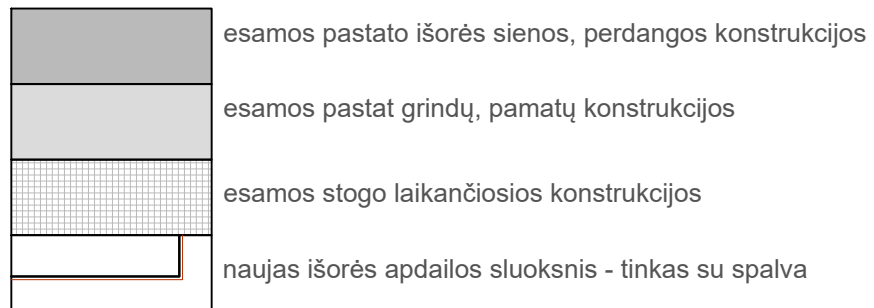

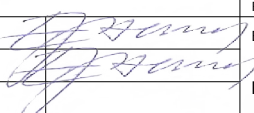
O	2021				
LAIDA	IŠLEIDIMO DATA	LAIDOS STATUSAS. KEITIMO PRIEŽASTIS (JEI TAIKOMA)			
ATESTATO NR.	PROJEKTUOTOJAS	UAB "GEORAIMONDA" JM. KODAS 30230200 Vytauto pr. 43A-27, LT-44352 Kaunas		PROJEKTAS RELIGINĖS PASKIRTIES PASTATO - PARAPIJOS NAMO 8D2/P PASKIRTIES KEITIMO I KULTŪROS PASKIRTIES (KULTŪROS NAMAI) PASTATĄ SU MAITINIMO PASKIRTIES PATALPOMIS KALVARIJOS SAV. KALVARIJOS M. UGNIAGESIŲ G. 16A KAPITALINIO REMONTO PROJEKTAS	
A1564	PV	E. JACKUS		BRĖŽINYS	M LAIDA
A1564	PDV	E. JACKUS			
	A			PJŪVIS A-A	1:100 O
KALBA	STATYTOJAS			BRĖŽINIO ŠIFRAS	LAPAS LAPŲ
LT	J.R.			G/2021-PP-SA.03	1 1

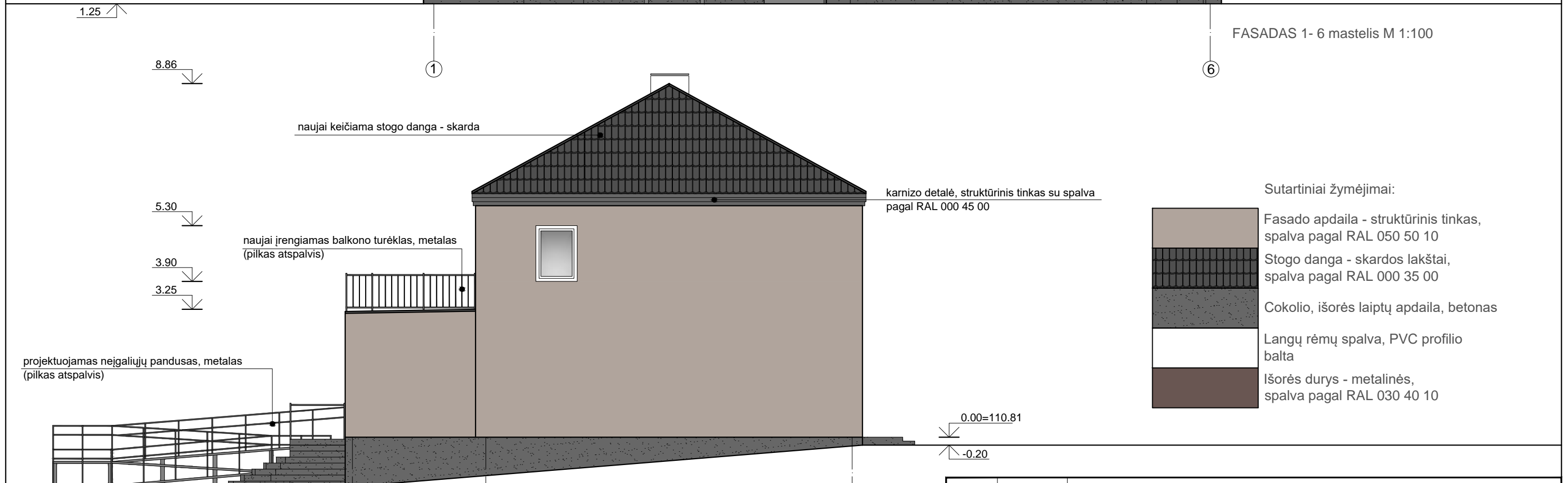
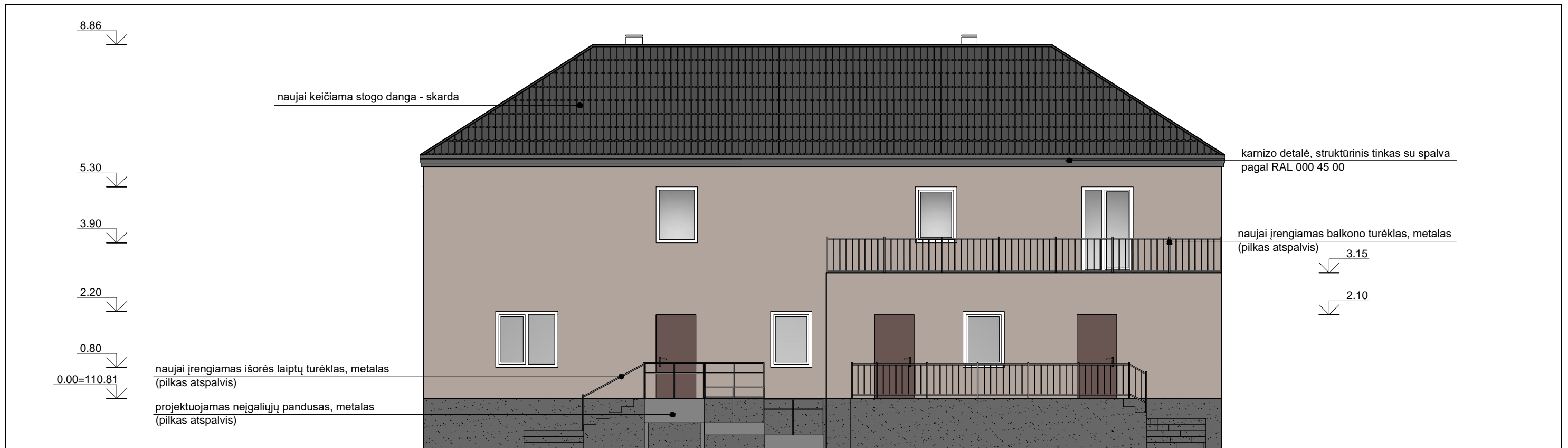

FASADAS A-C mastelis M 1:100

FASADAS 1- 6 mastelis M 1:100

O	2021				
LAIDA	IŠLEIDIMO DATA	LAIDOS STATUSAS. KEITIMO PRIEŽASTIS (JEI TAIKOMA)			
ATESTATO NR.	PROJEKTUOTOJAS	UAB "GEORAIMONDA" JM. KODAS 30230200 Vytauto pr. 43A-27, LT-44352 Kaunas		PROJEKTAS RELIGINĖS PASKIRTIES PASTATO - PARAPIJOS NAMO 8D2/P PASKIRTIES KEITIMO Į KULTŪROS PASKIRTIES (KULTŪROS NAMAI) PASTATĄ SU MAITINIMO PASKIRTIES PATALPOMIS KALVARIJOS SAV. KALVARIJOS M. UGNIAGESIŲ G. 16A KAPITALINIO REMONTO PROJEKTAS	
A1564	PV	E. JACKUS	<i>E. Jackus</i>	BRĖŽINYS	M LAIDA
A1564	PDV	E. JACKUS		FASADAS 1-6;A-C	1:100 O
KALBA	STATYTOJAS		BRĖŽINIO ŠIFRAS	LAPAS	LAPŲ
LT	J.R.		G/2021-PP-SA.04	1	1

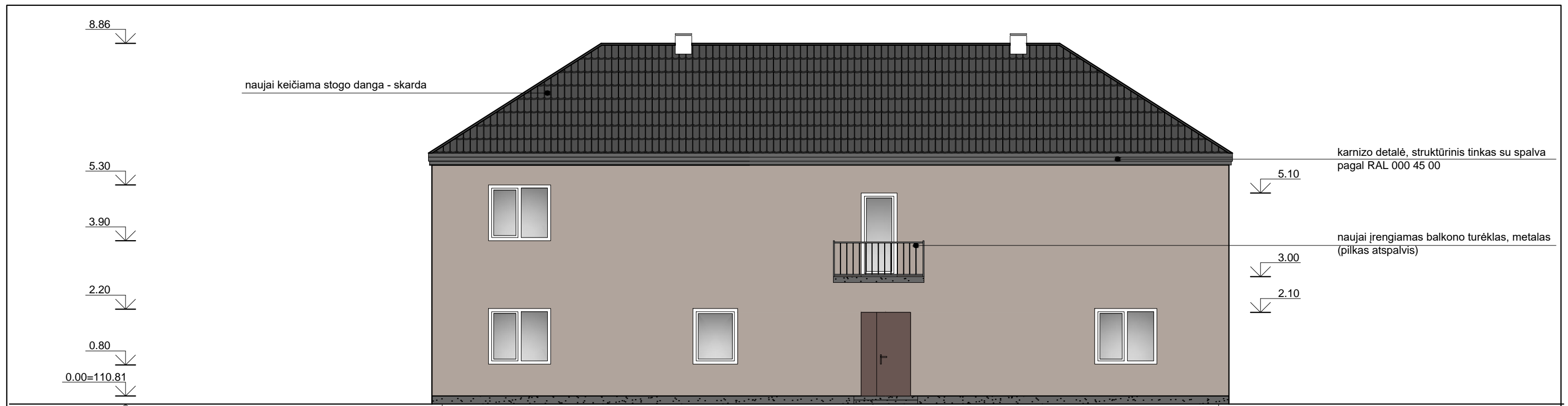

FASADAS 6-1 mastelis M 1:100

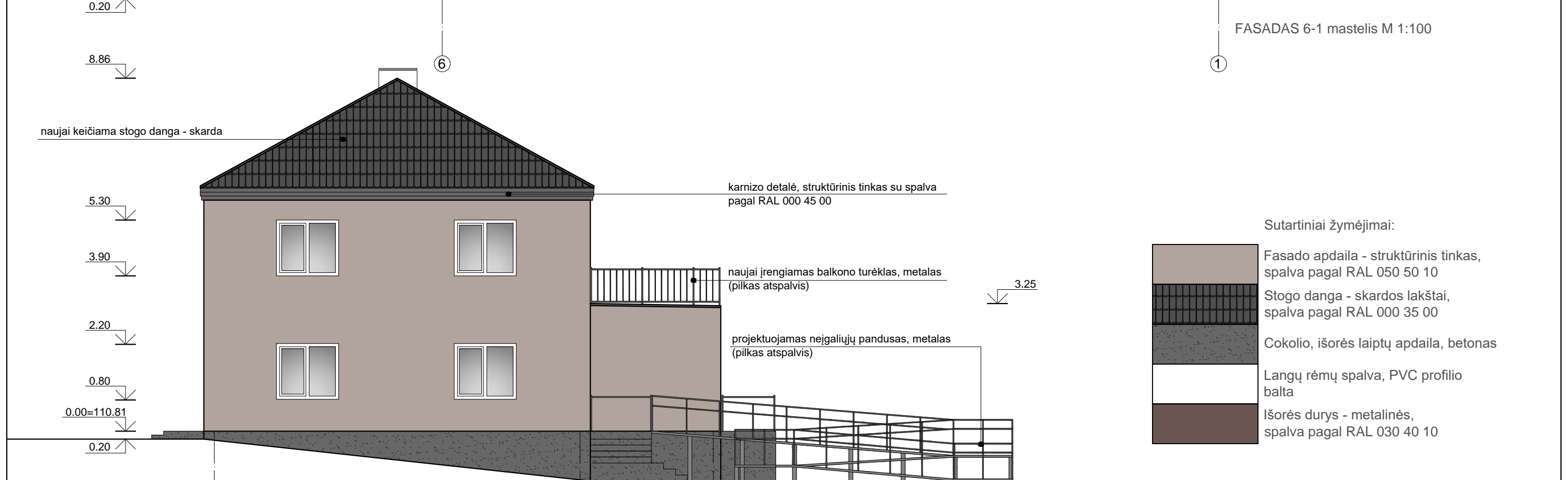

FASADAS C-A mastelis M 1:100

O	2021				
LAIDA	IŠLEIDIMO DATA	LAIDOS STATUSAS. KEITIMO PRIEŽASTIS (JEI TAIKOMA)			
ATESTATO NR.	PROJEKTUOTOJAS	UAB "GEORAIMONDA" JM. KODAS 30230200 Vytauto pr. 43A-27, LT-44352 Kaunas		PROJEKTAS RELIGINĖS PASKIRTIES PASTATO - PARAPIJOS NAMO 8D2/P PASKIRTIES KEITIMO   KULTŪROS PASKIRTIES (KULTŪROS NAMAI) PASTATŲ SU MAITINIMO PASKIRTIES PATALPOMIS KALVARIJOS SAV. KALVARIJOS M. UGNIAGESIŲ G. 16A KAPITALINIO REMONTO PROJEKTAS	
A1564	PV	E. JACKUS	<i>[Signature]</i>	BRĖŽINYS	M LAIDA
A1564	PDV	E. JACKUS		FASADAS 6-1;C-A	1:100 O
	A				
KALBA	STATYTOJAS	BRĖŽINIO ŠIFRAS		LAPAS	LAPŲ
LT	J.R.	G/2021-PP-SA.05		1	1

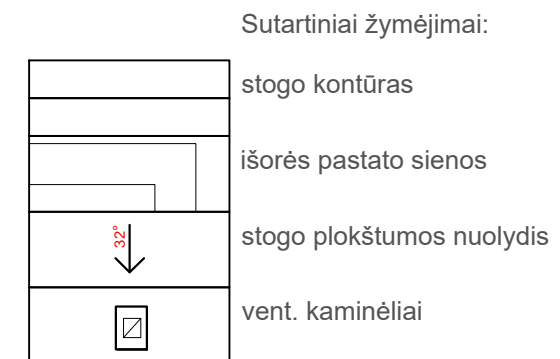
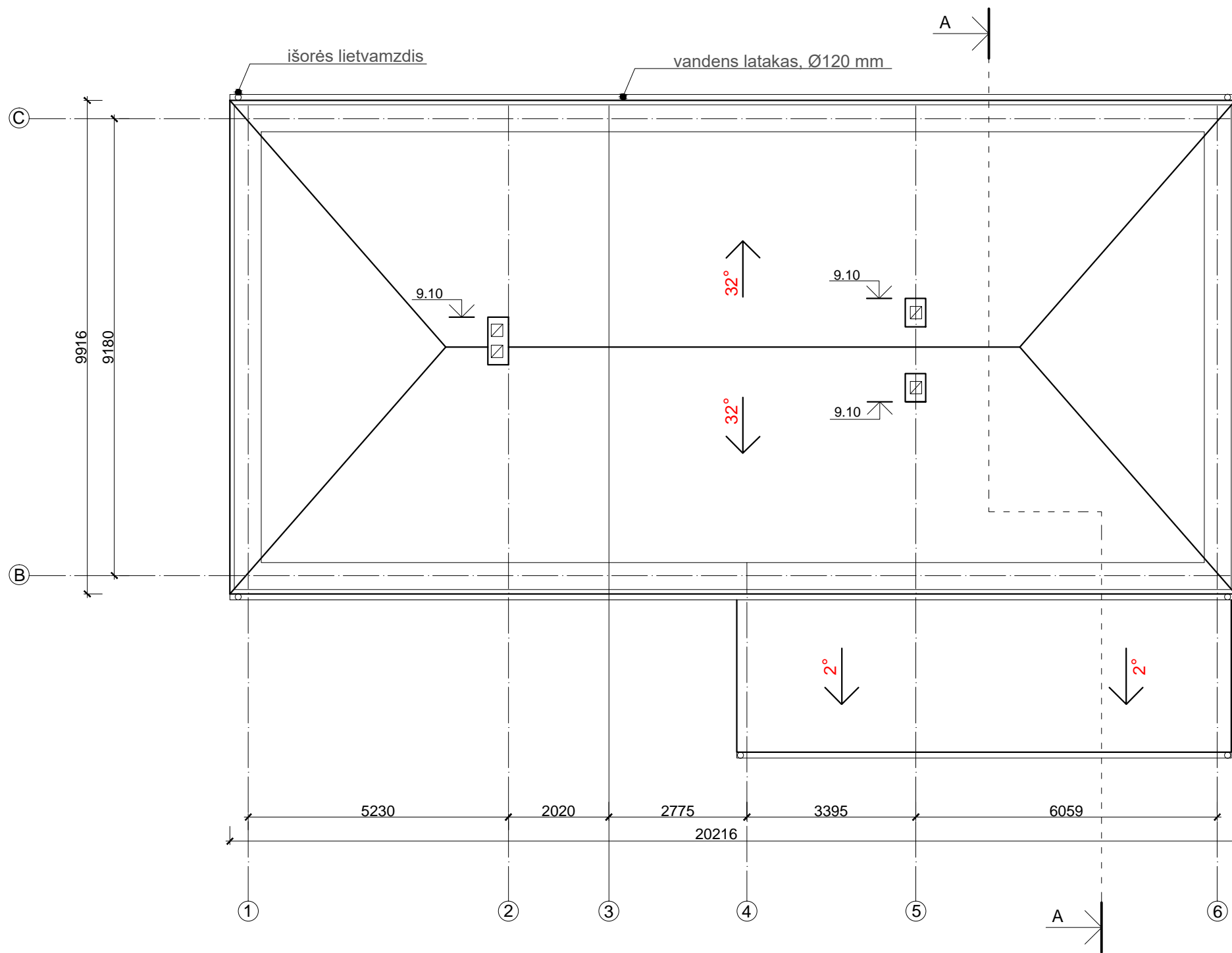

O	2021				
LAI DA	IŠLEIDIMO DATA	LAIDOS STATUSAS. KEITIMO PRIEŽASTIS (JEI TAIKOMA)			
ATESTATO NR.	PROJEKTUOTOJAS	UAB "GEORAIMONDA" JM. KODAS 30230200 Vytauto pr. 43A-27, LT-44352 Kaunas		PROJEKTAS RELIGINĖS PASKIRTIES PASTATO - PARAPIJOS NAMO 8D2/P PASKIRTIES KEITIMO Į KULTŪROS PASKIRTIES (KULTŪROS NAMAI) PASTATĄ SU MAITINIMO PASKIRTIES PATALPOMIS KALVARIJOS SAV. KALVARIJOS M. UGNIAGESIŲ G. 16A KAPITALINIO REMONTO PROJEKTAS	
A1564	PV	E. JACKUS		BRĖŽINYS	M LAIDA
A1564	PDV	E. JACKUS		STOGO PLANAS	1:100 O
KALBA	STATYTOJAS			BRĖŽINIO ŠIFRAS	LAPAS LAPŲ
LT	J.R.			G/2021-PP-SA.06	1 1

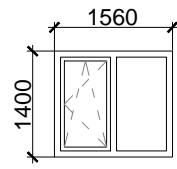
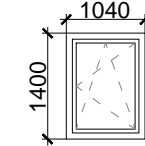
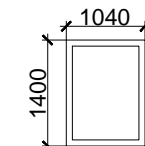
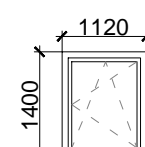
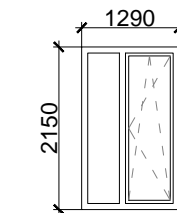
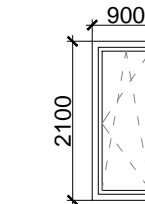
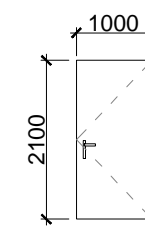
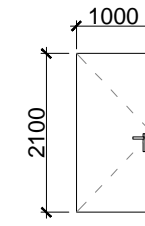
Žymėjimas	Gaminio brėžinys	Plotis (cm)	Aukštis (cm)	Plotas (m <sup>2</sup> )	kiekis	
L-1		156	140	2.18	8	Langas dviejų dalių, viena dalis varstoma šilumos perdavimo koef. U≤1.90 (W/(m <sup>2</sup> K)), rėmai PVC profilio.
L-2		104	140	1.45	3	Langas vienos dalies, varstomas šilumos perdavimo koef. U≤1.90 (W/(m <sup>2</sup> K)), rėmai PVC profilio.
L-2*		104	140	1.45	1	Langas vienos dalies, nevarstomas šilumos perdavimo koef. U≤1.90 (W/(m <sup>2</sup> K)), rėmai PVC profilio.
L-3		112	140	1.56	1	Langas vienos dalies, varstomas šilumos perdavimo koef. U≤1.90 (W/(m <sup>2</sup> K)), rėmai PVC profilio.
Lbd-1		129	215	2.77	1	Langas (vitrina) viena dalis varstoma, šilumos perdavimo koef. U≤1.90 (W/(m <sup>2</sup> K)), rėmai PVC profilio.
Lbd-2		90	210	1.89	1	Langas (vitrina) varstomas, šilumos perdavimo koef. U≤1.90 (W/(m <sup>2</sup> K)), rėmai PVC profilio.
Ld-1		100	210	2.10	1	Lauko durys metalinės šilumos perdavimo koef. U≤1.30 (W/(m <sup>2</sup> K)). *dešininės
Ld-2		100	210	2.10	1	Lauko durys metalinės šilumos perdavimo koef. U≤1.30 (W/(m <sup>2</sup> K)). *kairinės

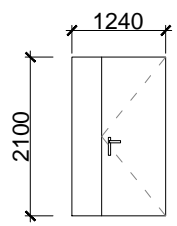
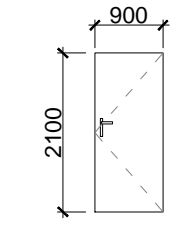
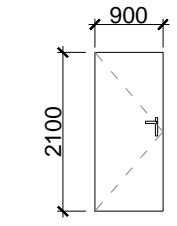
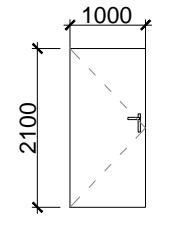
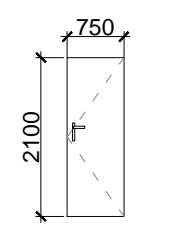
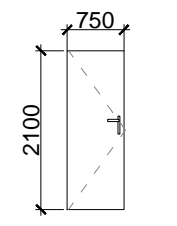
Žymėjimas	Gaminio brėžinys	Plotis (cm)	Aukštis (cm)	Plotas (m <sup>2</sup> )	kiekis	
Ld-3		124	210	2.60	1	Lauko durys metalinės šilumos perdavimo koef. U≤1.30 (W/(m <sup>2</sup> K)). *dešininės
Vd-1d		90	210	1.89	8	Vidaus durys medinės šilumos perdavimo koef. U≤1.30 (W/(m <sup>2</sup> K)). *dešininės
Vd-1k		90	210	1.89	3	Vidaus durys medinės šilumos perdavimo koef. U≤1.30 (W/(m <sup>2</sup> K)). *kairinės
Vd-2k		100	210	2.10	1	ŽN sanmazgo durys, medinės šilumos perdavimo koef. U≤1.30 (W/(m <sup>2</sup> K)). *kairinės
Vd-2d		75	210	1.57	2	Vidaus durys medinės šilumos perdavimo koef. U≤1.30 (W/(m <sup>2</sup> K)). *dešininės
Vd-3k		75	210	1.57	2	Vidaus durys medinės šilumos perdavimo koef. U≤1.30 (W/(m <sup>2</sup> K)). *kairinės

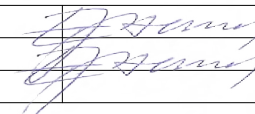
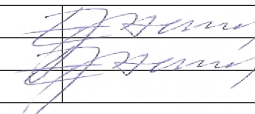
O	2021				
LAIDA	IŠLEIDIMO DATA	LAIDOS STATUSAS. KEITIMO PRIEŽASTIS (JEI TAIKOMA)			
ATESTATO NR.	PROJEKTUOTOJAS	UAB "GEORAIMONDA" JM. KODAS 30230200 Vytauto pr. 43A-27, LT-44352 Kaunas		PROJEKTAS RELIGINĖS PASKIRTIES PASTATO - PARAPIJOS NAMO 8D2/P PASKIRTIES KEITIMO I KULTŪROS PASKIRTIES (KULTŪROS NAMAI) PASTATĄ SU MAITINIMO PASKIRTIES PATALPOMIS KALVARIJOS SAV. KALVARIJOS M. UGNIAGESIŲ G. 16A KAPITALINIO REMONTO PROJEKTAS	
A1564	PV	E. JACKUS		BRĖŽINYS	M LAIDA
A1564	PDV	E. JACKUS		ANGŲ ŽINIARAŠTIS	1:100 O
KALBA	STATYTOJAS			BRĖŽINIO ŠIFRAS	LAPAS LAPŲ
LT	J.R.			G/2021-PP-SA.07	1 1