

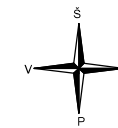

Topografinis planas M1:500

250100200003



C:\Users\Gedrus\Desktop\New folder\SP-2020KL2_0ar_jeris\%Dokumentai\Screenprg

OBJEKTŲ VIETA

SUTARTINIAI ŽYMĖJIMAI

- Sklypo riba;
- Projektuojamos prausyklos 4x4 m su terasomis, 6x6 m - 16 vnt.
- Projektuojamos prausyklos 4x4 m su terasomis 6x10 m -12 vnt.
- Projektuojami 1 ir 2 m pločio medžio lentų pėsčiųjų takai;
- Esama žalios vejos danga;
- Esami vandens telkiniai;
- Numatomi vandens sporto įrenginiai, zonos;
- valstybinės reikšmės rajoninio kelio apsaugos zona 20 m nuo kelio krašto;
- valstybinės reikšmės rajoninio kelio statinio riba;

PASTABA:
Visi statiniai ir įrenginiai statomi skirtingais statybų etapais.



Atstatymo Nr.	ARCH.COM	Pagal ind. veiklos paž. Nr.: 312096 ARCH. PV. O.JANKAUSKAS osvaldas_jankauskas@yahoo.com Žvejų 2-512, Klaipėda Tel.: Nr.: +370 674 11078		PROJEKTO PAVADINIMAS: Paslaugų ir sporto paskirties statinių ir pėsčiųjų takų įrengimo, Liepojos pl. 2A, Palangos m., projektiniai pasiūlymai	
		A 1722	PV Archit.	O. Jankauskas	
STATYTOJAS:				Aplinkotvarkos planas M 1:500	
LT				2020KL2-SP- SP-02	LAPAS 0
					LAPŲ 0

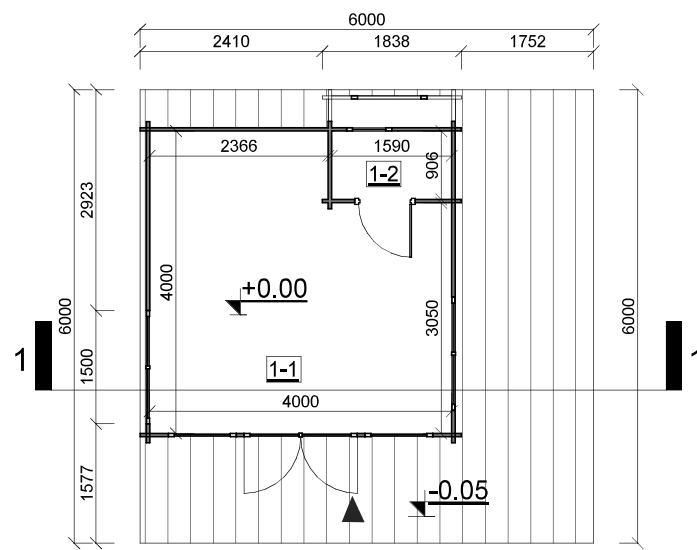

Pirmojo statinio patalpų eksplikacija

NR.	Patalpa	Plotas
1-1	Poilsio patalpa	14.45 m ²
1-2	San. mazgas	1.44 m ²
2-5	Poilsio patalpa	Not Placed
2-6	San. mazgas	Not Placed
2-7	Poilsio patalpa	Not Placed
2-8	San. mazgas	Not Placed
		15.89 m ²

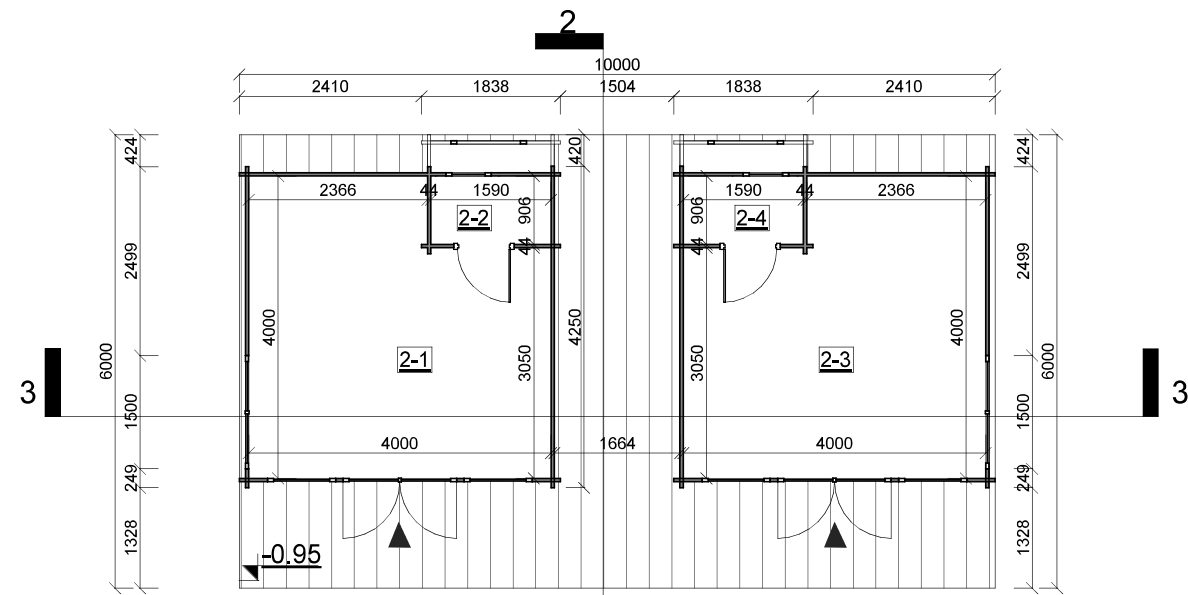
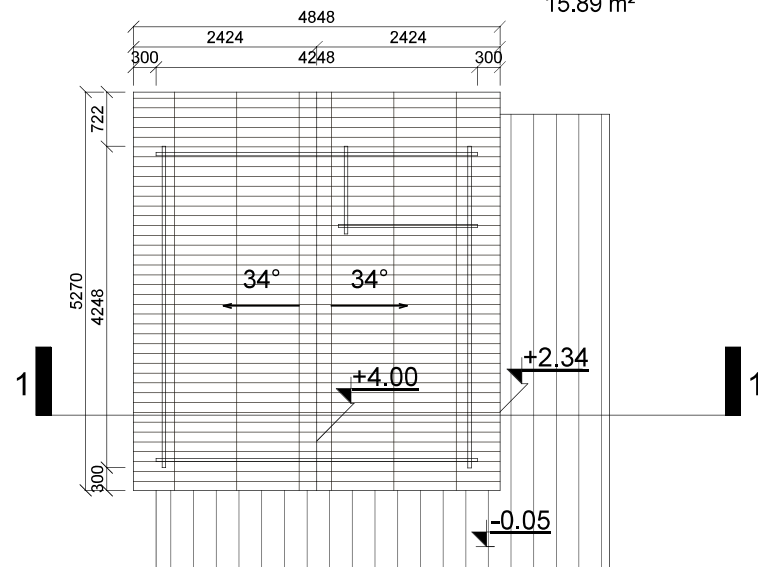

Antrojo statinio patalpų eksplikacija

NR.	Patalpa	Plotas
2-1	Poilsio patalpa	14.45 m ²
2-2	San. mazgas	1.44 m ²
2-3	Poilsio patalpa	14.45 m ²
2-4	San. mazgas	1.44 m ²
		31.78 m ²

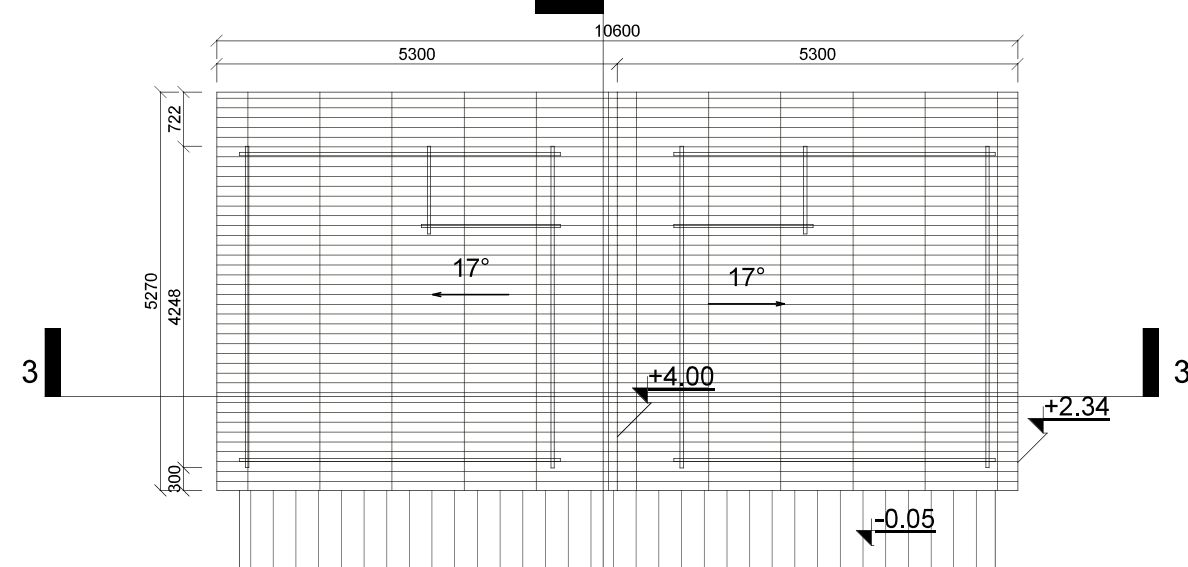

Doc. Kvalif. NR.	ARCH.COM	Pagal ind. veiklos paž. Nr.: 312096 ARCH. PV. O. JANKAUSKAS osvaldas_jankauskas@yahoo.com Žvejų 2-512, Klaipėda Tel.: Nr.: +370 674 11078	PROJEKTO PAVADINIMAS: Paslaugų ir sporto paskirties statinių ir pėsčiųjų takų įrengimo, Liepojos pl. 2A, Palangos m., projektiniai pasiūlymai	
A 1722	PV Architektas	O. Jankauskas	LAIDA	
			Pirmo aukšto planas M 1:100	
			0	
LT	UŽSAKOVAS:		LAPAS	LAPŲ
			1	1
			2020KL2-SP-SA- 01	

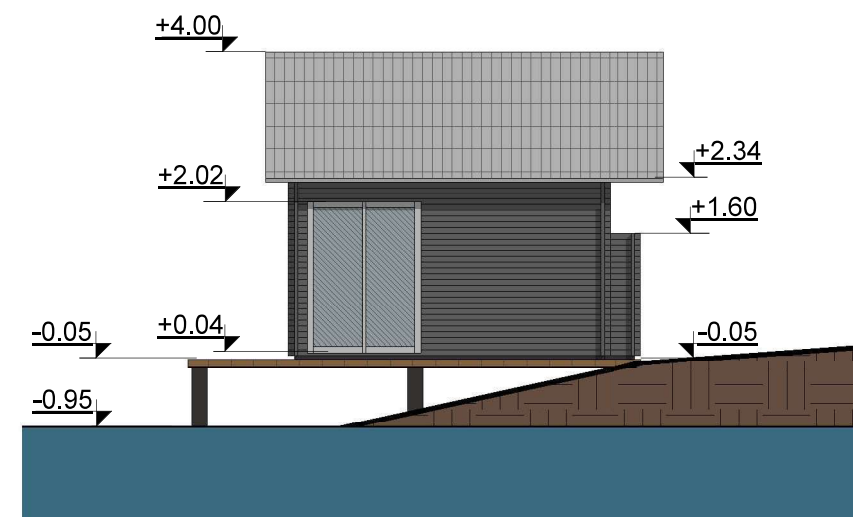
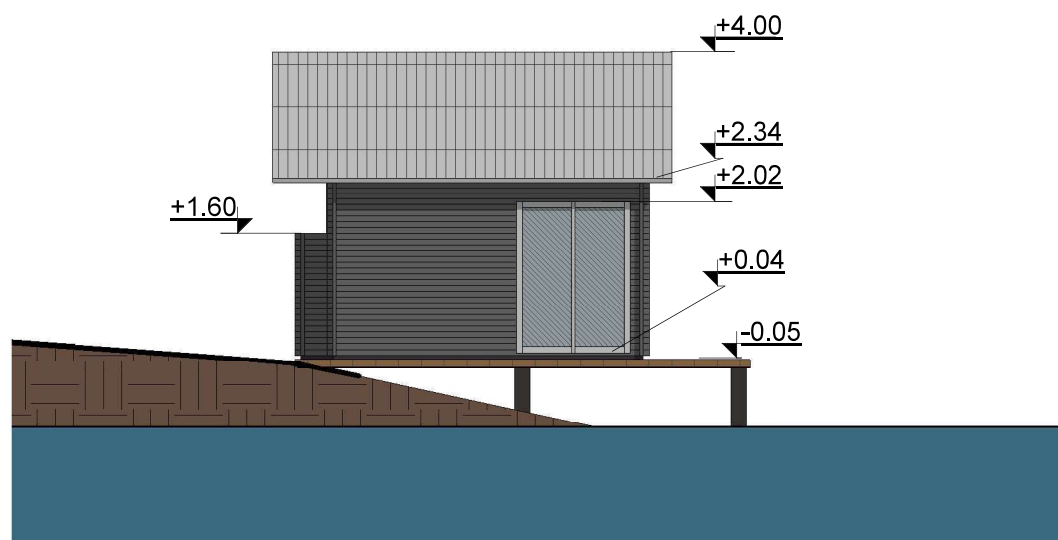
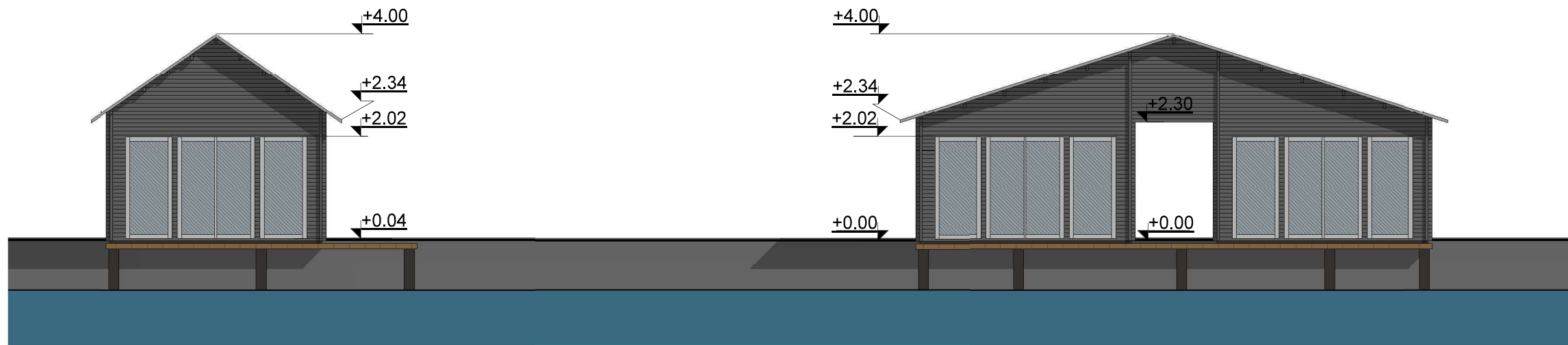

Tesara - gelžbetoninių polių su medine terasa.
 Fasada - mediniai, spalva - pilka.
 Langai, durys - mediniai, spalva pilka.
 Stogas - profiliuotos skardos, spalva - pilka.

Doc. Kvalif. NR.	ARCH.COM	Pagal ind. veiklos paž. Nr.: 312096 ARCH. PV. O.JANKAUSKAS osvaldas_jankauskas@yahoo.com Žvejų 2-512, Klaipėda Tel.: Nr.: +370 674 11078	PROJEKTO PAVADINIMAS: Paslaugų ir sporto paskirties statinių ir pėsčiųjų takų įrengimo, Liepojos pl. 2A, Palangos m., projektiniai pasiūlymai	
A 1722	PV Architektas	O. Jankauskas	Fasadai M 1:100	Laida 0
LT	UŽSAKOVAS: \		2020KL2-SP-SA- 02	LAPAS 1
				LAPŲ 1

Pjūvis 1-1

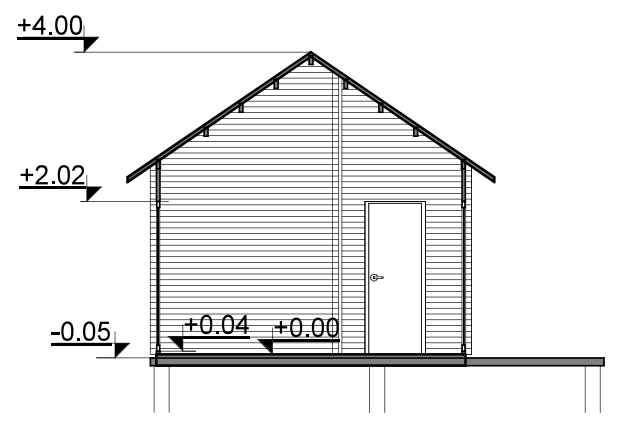

Pjūvis 2-2

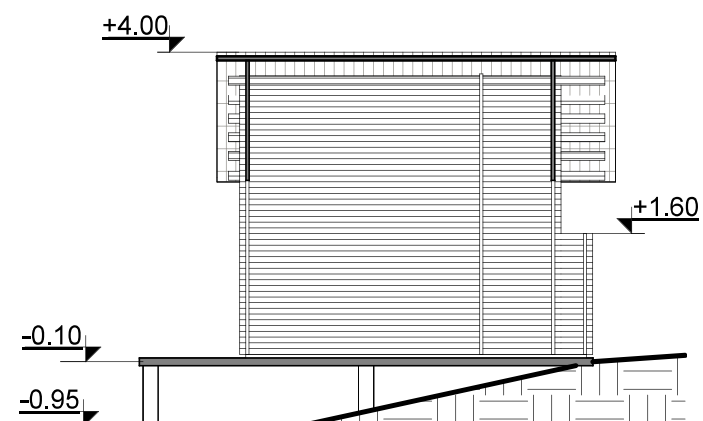

Pjūvis 3-3

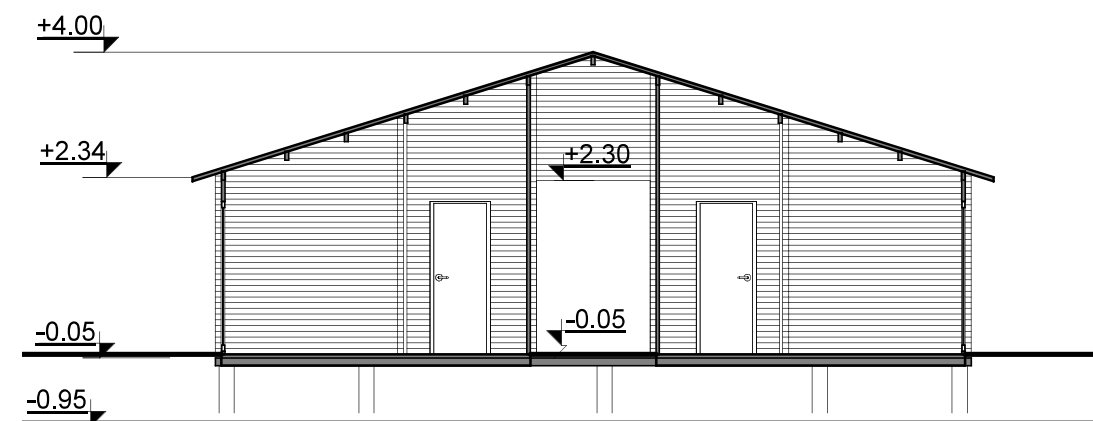

Doc. Kvalif. NR.		Pagal ind. veiklos paž. Nr.: 312096 ARCH. PV. O.JANKAUSKAS osvaldas_jankauskas@yahoo.com Žvejų 2-512, Klaipėda Tel.: Nr.: +370 674 11078		PROJEKTO PAVADINIMAS: Paslaugų ir sporto paskirties statinių ir pėsčiųjų takų įrengimo, Liepojos pl. 2A, Palangos m., projektiniai pasiūlymai	
		A 1722	PV Architektas	O. Jankauskas	
LT	UŽSAKOVAS:			2020KL2-SP-SA- 03	LAPAS 1
					LAPŲ 1

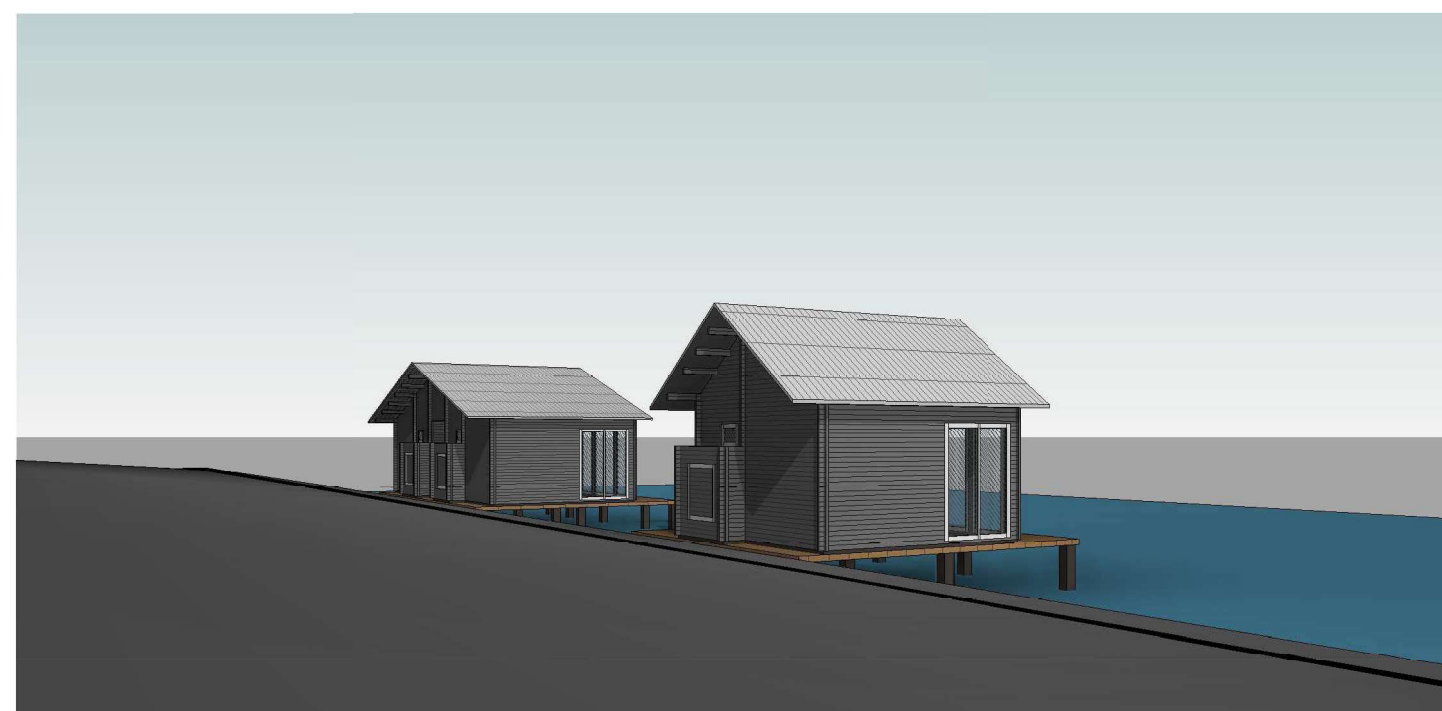

Doc. Kvalif. NR.		Pagal ind. veiklos paž. Nr.: 312096 ARCH. PV. O.JANKAUSKAS osvaldas_jankauskas@yahoo.com Žvejų 2-512, Klaipėda Tel.: Nr.: +370 674 11078	PROJEKTO PAVADINIMAS: Paslaugų ir sporto paskirties statinių ir pėsčiųjų takų įrengimo, Liepojos pl. 2A, Palangos m., projektiniai pasiūlymai .	
A 1722	PV Architektas	O. Jankauskas	Vizualizacijos	LADA 0
LT	UŽSAKOVAS:		2020KL2-SP-SA- 04	LAPAS 1 LAPŲ 1