

UAB ŠALČININKŲ ARCHITEKTŪROS IR DIZAINO STUDIJA

PROJEKTO PAVADINIMAS: PREKYBOS PASKIRTIES PASTATO (UN.NR.8596-8015-0033), ESANČIO ŠALČININKŲ R.SAV., ŠALČININKŲ M., VILNIAUS G.2C, REKONSTRAVIMO PROJEKTAS

PROJEKTO NUMERIS: R TDP 20-10 SS

STATYTOJAS: S.S.

STATINIO PAVADINIMAS: PREKYBOS PASKIRTIES PASTATAS

STATYBOS RŪŠIS: REKONSTRAVIMAS

STATINIO PASKIRTIS: PREKYBOS PASKIRTIES PASTATAS (7.3.)

STATINIO KATEGORIJA: NEYPATINGASIS STATINYS

ETAPAS: PROJEKTINIS PASIŪLYMAS (PP)

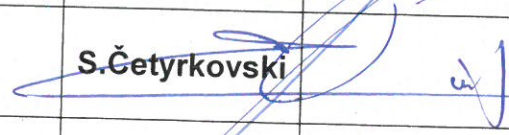
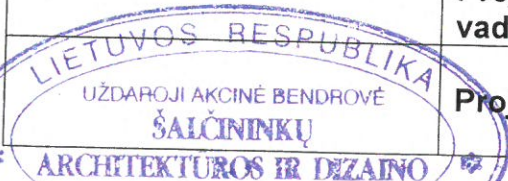
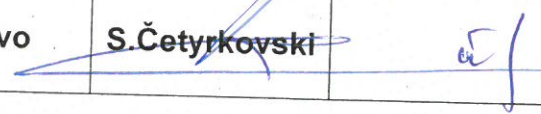
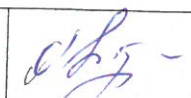
Šalčininkų architektūros ir dizaino studija, UAB į.k.175028356, Vilniaus g.30, LT 17169, Šalčininkai, tel.+370 380 51555	Direktorė	J.Kurto	
Kv.at.nr:39095	Projekto vadovas	S.Četyrkovski	
	Projektavo	S.Četyrkovski	
Užsakovas: <u>STUDIJA</u> S.S. <u>ŠALČININKAI</u>	Su projektiniais sprendimais susipažinau ir jiems pritariu:		

2020

Projekto Nr: **R TDP 20-10 SS**

Byla: **bendroji dalis(BD)**

Projekto pav.: **Prekybos paskirties pastato(un.Nr:8596-5015-0033), esančio Šalčininkų r.sav., Šalčininkų m., Vilniaus g.2C, rekonstravimo projektas.**

Statytojas: **S.S.**

PROJEKTO BENDROSIOS DALIES(BD)DOKUMENTŲ SUDĖTIES ŽINIARAŠTIS:

I.Bendroji dalis

- 1.1.Titulinis lapas-----lapas 1
- 1.2.Projektinio pasiūlimo bendrosios dalies(BD) dokumentų sudėties žiniaraštis---lapas 2
- 1.3.Bendrieji sklypo ir statinių rodikliai-----lapas 3
- 1.4.Bendrasis aiškinamasis raštas-----lapas 4-6

II.Brėžiniai:

- 2.1.Pastato nužymėjimas planas M1:500-----lapas 7
- 2.2.Žemės sklypo sutvarkymo planas M1:500-----lapas 8
- 2.3.Pirmo aukšto planas M1:100-----lapas 9
- 2.4.Fasadai tarp ašių „A-C/ C-A“ M1:100-----lapas 10
- 2.5.Fasadai tarp ašių „1-5/ 5-1“ M1:100-----lapas 11
- 2.6.Pjūvis „A-A“ M1:50-----lapas 12
- 2.7.Pjūvis „B-B“ M1:50-----lapas 13
- 2.8.Stogo nuolydžių planas M1:100-----lapas 14
- 2.9.Pastato vizualizacijos-----lapas 15

Projekto Nr: R TDP 20-10 SS

Byla: bendroji dalis (BD)

Projekto pav.: Prekybos paskirties pastato (un.Nr:8596-5015-0033), esančio Šalčininkų r.sav., Šalčininkų m., Vilniaus g.2C, rekonstravimo projektas.

Statytojas: S.S. *TVIRTINU!* *CS*

BENDRIEJI STATYNNIŲ RODIKLIAI

Pavadinimas	Mato vienetas	Kiekis
Pastabos I.Sklypas		
1.sklypo plotas	ha	0,0492
2.sklypo užstatymo intensyvumas	%	52,00
3.sklypo užstatymo tankumas	%	58,00
4.Automobilių stovėjimo vietų skaičius	Vnt.	8
II.Pastatai:		
2.Negyvenamieji pastatai: (7.3.) prekybos paskirties pastatas .		
2.1.Bendras plotas (100,00%)	m ²	254,31
2.2.Naudingas plotas	m ²	254,31
2.3.Pagrindinis plotas (77,0%)	m ²	195,84
2.4.Pagalbinis plotas (23,0%)	m ²	58,47
2.5.Pastato tūris	m ³	1016,00
2.6.Aukštų skaičius	vnt.	1
2.7.Pastato aukštis	m	5,00
2.8.Pastato atsparumas ugniai	I,II ar III	II
2.9.Energetinio naudingumo klasė	Ind.	B
2.10.Pastato akustinio komforto sąlygų klasė	Ind.	B
III.Inžineriniai tinklai, dangos		
3.1.Buitinių nuotėkų tinklas Ø110-160mm	m	esamas
3.2.Vandentiekio tinklas Ø50-100mm	m	esamas
3.3.Trinkelių pl.danga	m ²	50,0
3.4.Šaligatvių pl.danga	m ²	30,00

* Žvaigždute pažymėti rodikliai apskaičiuojami vadovaujantis Nekilnojamojo turto kadastrinių matavimų ir kadastro duomenų surinkimo taisyklėmis, kurias tvirtina Lietuvos Respublikos žemės ūkio ministras. Baigus statybą ir atlikus kadastrinius matavimus šie rodikliai gali turėti neesminių nukrypimų.

AIŠKINAMASIS RAŠTAS:

1. PROJEKTUOJAMO STATINIO STATYBOS VIETA IR KITI DUOMENYS.

Projekto parengimas: Prekybos paskirties pastato (un.Nr:8596-8015-0033), esančio Šalčininkų r.sav., Šalčininkų m., Vilniaus g.2c, rekonstravimas projektas rengiamas remiantis: projektavimo užduotimi, galiojančiais įstatymais, statybos techniniais reglamentais ir normatyviniais dokumentais.

Projektavimo darbai vykdomi etapais rengiant projektinius pasiūlymus (PP) ir techninį-darbo Projektą(TDP).

Statinio projektavimo pradžia laikoma projektavimo darbų užduotis nuo 2020-12-15 d.

Statybos vieta: Šalčininkų r.sav., Šalčininkų m., Vilniaus g.2C, žemės sklypo kad.Nr:8542/0002:202 Šalčininkų m.k.v.

Žemės sklypas patenka į pramonės ir gamybos objektų bei įrenginių sanitarinės apsaugos zona.

Sklypas yra nutolęs nuo 330kV ir didesnės įtampos elektros oro linijų daugiau kaip 300metrų ir nepatenka į pramoninio dažnio 330kV ir aukštesnės įtampos elektros oro linijų poveikio zoną.

Sklypo nuosavybės teisė: fizinis asmuo:S.S.

Statybos rūšys: Rekonstravimas

Statinio paskirtis: esama-Prekybos paskirties pastatas (7.3.)

Statinio kategorija: esama-Neypatingasis statinys, busima-neypatingasis sttinys.

Klimato sąlygas ir reljefas:

Vidutinė metinė oro temperatūra-----+6,7°C

Absolūtus oro temperatūros maksimumas-----+35,4°C

Šalčiausios paros vidutinė oro temperatūra (92% integralinis pasikartojimas)-----27°C

Šalčiausio penktadienio vidutinė oro temperatūra (92% integralinis pasikartojimas)-----23°C

Šildymo sezono vidutinė lauko temperatūra----- -0,7°C

Santykinis oro metinis drėgnumas-----81%

Vidutinis kritulių kiekis per metus-----683mm

Maksimalus poros kritulių kiekis-----75mm

Maksimalus žemės įšalo gylis(galimas 1 kartą per 10 metų) 110cm, (galimas 1 kartą per 50 metų) 150 cm.

Pagal STR 2.05.04:2005 Vilniaus m., priskiriamas I-pirmajam vėjo apkrovos rajonui su pagrindinė atskaitinė vėjo greičio reikšme 24m/s.

Pagal STR 2.05.04:2005 Vilniaus m., priskiriamas II-jam sniego apkrovos rajonui su sniego antžeminės apkrovos skaičiavimo charakteristinė reikšme 1,65 kN/m².

2.SKLYPO IR JO ESAMOS BŪKLĖS APIBŪDINIMAS.

Sklypo pagrindinė tikslinė naudojimo paskirtis: Kita

Sklypo naudojimo būdas: Komercinės paskirties objektų teitorijos.

Sklypo plotas: 0,0492ha.

Sklypo reljefas: Žemės lygio absoliutinės altitudės svyruoja tarp +183,50-183,80.

Sklypo konfiguracija: Žemės sklypas ribojasi su prekybos paskirties ,sandėliavimo ir gamybos paskirties sklypais.

Sklype esantis statiniai: pastatas-parduotuvė (un.Nr.8596-8015-0033).

Sklype esantys inžineriniai tinklai ir įrenginiai: Sklype yra vandentiekio tinklas, buitinių nuotėkų tinklas, elektros ir ryšio tinklai.

Sklype esantys želdiniai: Nėra

Vandens telkiniai, ūpės: Nėra

Specialios naudojimo sąlygos:

1.Vandentiekio, lietaus ir fekalinės kanalizacijos tinklų ir įrenginių apsaugos zonos pl 0,0168ha.

- 2.Šilumos perdavimo tinklų apsaugos zonos 0,007 ha
- 3.Požeminio vandens vandenviečių apsaugos zonos 0,0492ha
- 4.Elektros linijų apsaugos zonos:0,022ha.
- 5.Viešųjų ryšių tinklų, elektroninių ryšių infrastruktūros

Aplinkinis užstatymas: iš pietinės pusės yra komercinės paskirties pastatas „Norfa“(Vilniaus g.2B) , iš šiaurinės pusės yra komercinės paskirties pastatas (Vilniaus g.2).

Insoliacija: Teritorijos apšvietimas geras. Rekonstruojamas pastatai neturės įtakos esminiams aplinkinių pastatų insoliacijos reikalavimams.

Susisiekimo komunikacijos: įvažiavimas (išvažiavimas) į žemės sklypą suformuotas iš Vilniaus gatvės , žiūr.lapas Nr:SP1.

Išorinio ir vidinio transporto judėjimo organizavimo principai: išorinis transporto judėjimas numatomas per esamą Vilniaus gatvę ir bendro naudojimo privažiavimo servitutą. Transporto judėjimas sklypo viduje minimalus, skirtas pastato naudotojų-lankytojų transportui ir PG automobiliams patekti į sklypą.

Kultūros paveldo vertybės: Nėra.

3.SKLYPO SUTVARKYMO DALIS.

Sklypo sutvarkymo sprendiniai.

Rekonstruojamo pastato išdėstymas sklype : esamas komercinės paskirties pastatas yra pietryčių sklypo dalyje. Projektuojamas priestatas numatomas šiaurinėje sklypo dalyje pagal detalaus plano sprendinius.

Autotransporto privažiavimo keliai ir parkavimas: Pateikimas į žemės sklypą yra suformuotas iš Vilniaus gatvės, pravažiavimo servitutas per sklypą kad.Nr:8542/0002:31, Vilniaus g.2B , pagal detalaus plano sprendinius.

Autotransporto parkavimo vietos projektuojamos vadovaujantis STR 2.06.04:2014“Gatvės ir vietinės reikšmės keliai.Bendrieji reikalavimai“.

Autotransporto parkavimas organizuojamas sklypo ribose (2 auto) ir šalia esančiame sklype kad.Nr:8542/0002:196 (6 auto) parkavimo vietos. Automobilių stovėjimo vietų skaičiavimą prekybos paskirties patalpoms 1 vieta 30m² prekybos salės ploto. Projekt.prekybos salės plotas 195,84m², todėl minimalus parkavimo vietų skaičius 195,84/30=6,53vietos.

Projektuojamos 8 (aštuonios) parkavimo vietos , todėl norminis parkavimo vietų skaičius užtikrinamas.

Teritorijos vertikalus planavimas, lietaus vandens nuvedimas: sklypo reljefas yra suformuotas. Vertikalus sklypo planavimas yra suformuotas ir dalinai sprendžiamas atsižvelgiant į privažiavimo kelių bei pėsčiųjų takų norminių nuolydžių reikšmės.

Teritorijos apželdinimas: Esamas. Planuojama įrengti gazoną 60,0m².

Aptvėrimas: Numatomas sklypo aptvėrimas nepablogins kaimyninių sklypų insoliacijos.Aptvaras neišeis iš sklypo ribos.Tvora ažurinė be cokolio, ne aukštesnė kaip 1,6m aukščio.Vartai ir varteliai atidaromi į vidų.Vartų plotis -6,00m, vartelių plotis-1,2m.Statytojo sklypo šiaurinėje pusėje (tarp (>)315° ir (<)45°) numatoma ažūrinė tvora, kurios kiaurymių plotas didesnis už 50% bendro tvoros ploto (iskaitant ir stulpų, metančios šešėlį į gretimą sklypą, plotą).Statytojo sklypo rytinėje (tarp 45° ir 135°) ir vakarinėje (tarp 225° ir 315°) pusėse numatoma ažūrinė tvora, kurios kiaurymių plotas didesnis už 25%. Statytojo pietinėje pusėje (tarp (>)135° ir (<)225°)-tvoros tipas nereglamentuojamas.

Atliekų surinkimas ir tvarkymas: Buitinės atliekas numatoma saugoti konteineriuose, greta patekimo į sklypą, siekiant palengvinti buitinių atliekų surinkėjų sklype, žiūr.lapas Nr.2, žymėjimas „BK“.

Buitinių atliekų išvežimas numatomas komunalinio ūkio tarnybų pagalba, pagal atskirai sudaromas sutartis.

Trečiųjų asmenų pagrįstų interesų apsauga ir kompensacinės priemonės: Trečiųjų asmenų interesai nepažeisti.

Sklypo sanitarinė ir apsauginė zona: Projektuojamas pastatas pagal paskirtį nepatenka į reglamentuojamą ūkinės veiklos sąrašą, todėl sklypo SAZ ribos nenustatomos.

Sprogimui ir gaisrui pavojinga zona: Projektuojamame pastate nebus vykdoma jokia veikla, galinti sukelti sproгимą ar gaisrą.

4.ARCHITEKTŪRINĖ DALIS.

Pastato (patalpų) funkcinio ryšio ir zonavimo sprendiniai: Rekonstruojamas pastatas yra vieno aukšto prekybos paskirties pastatas (7.3.)

Pagrindinis patekimas į pastatą numatomas iš pietinės pusės. Prie įėjimo planuojamos terasos ir pandusas ŽN iš kurių patenkame į pagrindinį holą. Iš holo patenkame į visas patalpas bei WC. Papildomai numatyta evakuaciniai išėjimai iš prekybos salės Nr.1,2, žiūr.lapas Nr.3

Žmonių su negalia poreikių tenkinimas: Projektuojamas pastatas bus pritaikytas žmonėms su negalia.

Tūrio sprendiniai: Atsižvelgiant į aplinkinį užstatymo pobūdį, rekonstruojamas pastatas bus 1 aukštų pastatas su šlaitinių stogų, tradicinės architektūros. Pastato tūriai, kompoziciniai sprendiniai, fasadų architektūrinė išraiška harmonizuoja su greta esančiais pastatais, esamų pastatų spalviniais sprendiniais bei aplinka.

Fasadų apdaila: Fasadų apdailai naudojama PVC plokštės (ventiliuojamas fasadas) su gamyklinė apdaila. Spalviniai sprendiniai yra pateikti projekt. pasiūlyme, žiūr.lapas Nr.9

Įstiklinimas: Langų angos, medžiagos ir išmatavimai apibrėžiami architektūriniuose fasadų brėžiniuose ir langų schemose. Visuose patalpose užtikrinamas norminis apšviestumas.

Langų gaminiai numatyti trijų kamerų su selektyvinio stiklo paketais.

Projekto vadovas: _____ S.Četyrkovski

Projektavo: _____ S.Četyrkovski

Koordinacijų sistema LKS-94(geodezinis pagrindas)			
Taško Nr.	Kodas	X	Y
1	R	6020967.00	589974.56
2	R	6020970.68	589974.09
3	R	6020984.95	589972.25
4	R	6020995.26	589971.17
5	R	6020996.93	589985.51
6	R	6020991.79	589986.37
7	R	6020992.27	589989.29
8	R	6020970.18	589993.06



Objekto vieta

EKSPLIKACIJA:

- Esamas prekybos paskirties pastatas (un.Nr:8596-5015-0033) projekt.rekonstruoti.
- Esamas sandėliavimo paskirties pastatas.

SUTARTINIAI GRAFINIAI ŽYMĖJIMAI:

- Projektuojamas įvažiavimas (išvažiavimas) į žemės sklypą.
- Esama asfalto danga.
- Sklypo užstatymo ribos
- Sklypo ribos
- Esamas buitinių nuotėkų tinklas Ø110-160mm
- Esamas vandentiekio tinklas Ø30-50mm
- Esamas lietaus surinkimo tinklas Ø200mm.
- Esamas elektros kabelis 0,4 kV.
- Esamas ryšio kabelis.

$x = 6020992.81$
 $y = 589971.84$

$x = 6020994.34$
 $y = 589984.08$

$x = 6020970.65$
 $y = 589974.60$

$x = 6020972.18$
 $y = 589986.85$

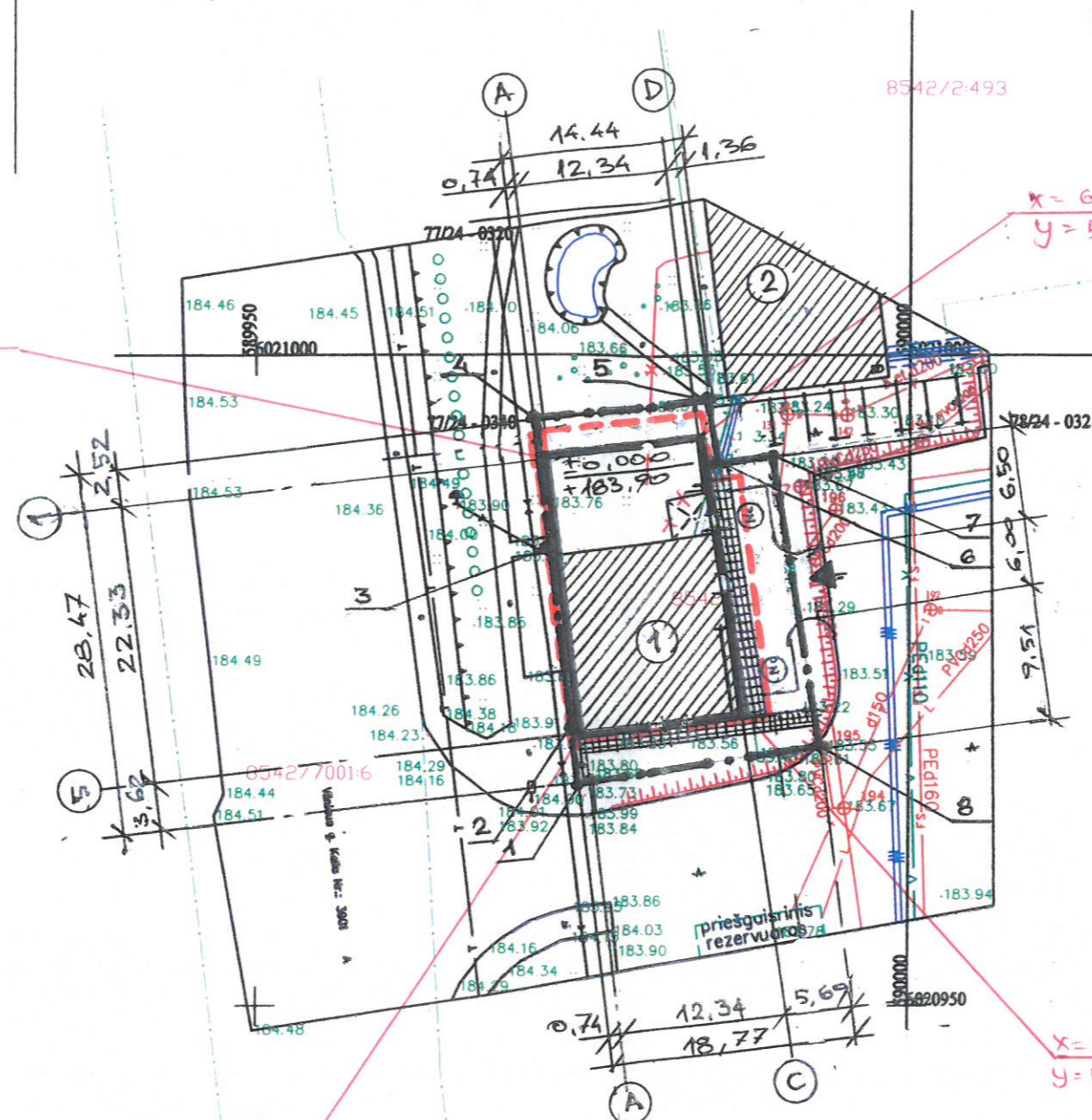

Atestato Nr. 175028356	UAB ŠALČININKŲ ARCHITEKTŪROS IR DIZAINO STUDIJA			Projekto pavadinimas: Prekybos paskirties pastato, (un.Nr:8596-8015-0033), esančio Šalčininkų r.sav., Šalčininkų m., Vilniaus g.2C, rekonstravimo projektas		
39095	B.Direkt.	J.Kurto	20.12	Brėžinio pavadinimas: Pastato nužymėjimo planas M1:500		Laida pp
BK 019079	P.V	S.Četyrkovskis	20.12			
LT	Projektavo	S.Četyrkovskis	20.12			
	Užsakovas: S.S.			Projekto Nr: R TDP 20-10 SS	Lapas 1	Lapų 9

Koordinacių sistema LKS-94(geodezinis pagrindas)			
Taško Nr.	Kodas	X	Y
1	R	6020967.00	589974.56
2	R	6020970.88	589974.09
3	R	6020984.95	589972.25
4	R	6020995.26	589971.17
5	R	6020996.93	589985.51
6	R	6020991.79	589986.37
7	R	6020992.27	589989.29
8	R	6020970.18	589993.06

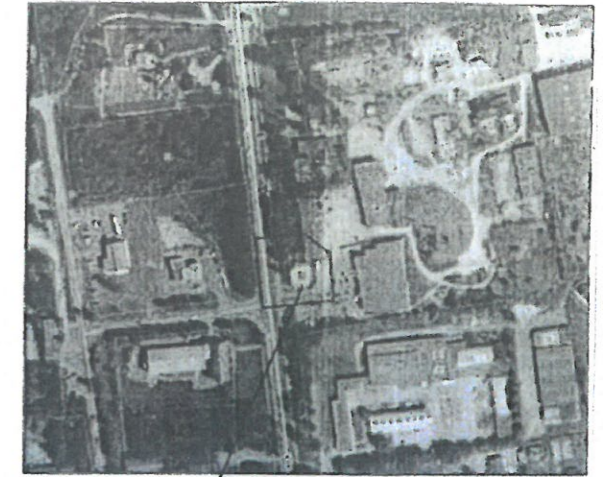
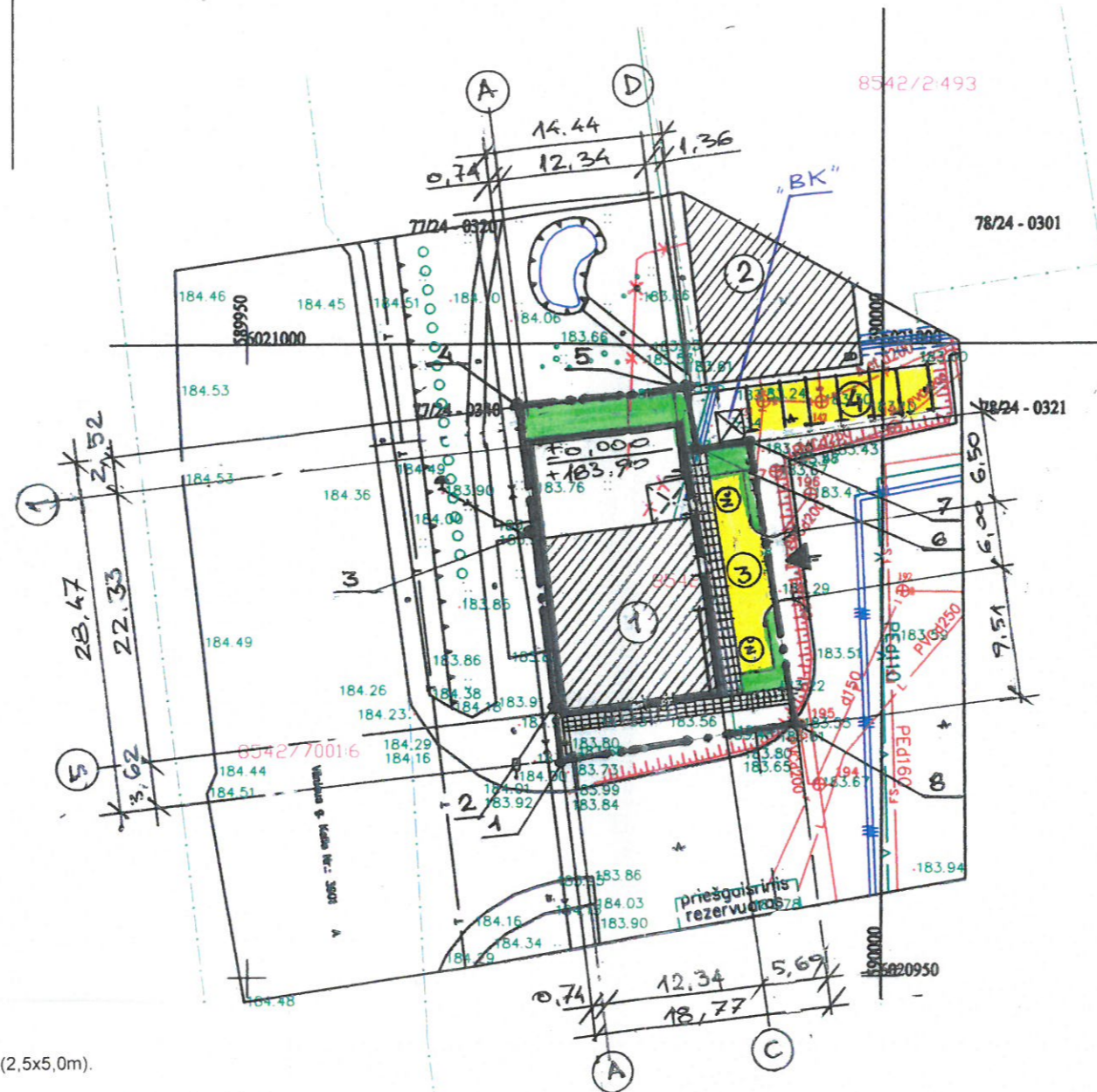

Objekto vieta

Pagrindiniai rodikliai:

1. Sklypo plotas	0,0492ha
2. Sklypo užstatymo intensyvumas	52,00%
3. Sklypo užstatymo tankumas	58,00%
5. Projektuojamos dangos (šaligatvių pl. danga)	30,00m ²
6. Projektuojamos dangos (trinkelų pl. danga)	50,00m ²
7. Projektuojamas gazonas (vėja)	60,0m ²

- EKSPLIKACIJA:
- Esamas prekybos paskirties pastatas (un.Nr:8596-5015-0033) projekt.rekonstruoti.
 - Esamas sandėliavimo paskirties pastatas.
 - Projekt. automobilių stovėjimo vietos 2vnt. skirtos ŽN.
 - Numatamos automobilių stovėjimo vietos 6vnt., skirtos lankytojams.

SUTARTINIAI GRAFINIAI ŽYMĖJIMAI:

- Projekt. automobilių stovėjimo vietos :6vnt. (2,5x5,0m).
- Projekt. automobilių stovėjimo vietos žmonėms su negalia:2vnt. (3,0x 5,0m).
- Projekt. šaligatvių pl. danga: 30,0m²
- Projekt. trinkelų pl. danga: 50,0m²
- Projektuojama (vėja): 60,0m²
- Projektuojamas įvažiavimas (išvažiavimas) į žemės sklypą.
- Esama asfalto danga.
- Sklypo ribos
- Esamas buitinių nuotėkų tinklas Ø110-160mm
- Esamas vandentiekio tinklas Ø30-50mm
- Esamas lietaus surinkimo tinklas Ø200mm.
- Esamas elektros kabelis 0,4 kV.
- Esamas ryšio kabelis.
- „BK“ - BUITINIŲ ATLIEKŲ KONTEINERIS

Atestato Nr.	UAB ŠALČININKŲ ARCHITEKTŪROS IR DIZAINO STUDIJA			Projekto pavadinimas: Prekybos paskirties pastato, (un.Nr:8596-8015-0033), esančio Šalčininkų r.sav., Šalčininkų m., Vilniaus g.2C, rekonstravimo projektas	
175028356	B.Direkt.	J.Kurto	20.12	Brėžinio pavadinimas:	Laida
39095	P.V	S.Četyrkovski	20.12	Žemės sklypo sutvarkymo planas	PP
BK 019079	Projektavo	S.Četyrkovski	20.12	M1:500	
LT	Užsakovas:	S.S.		Projekto Nr:	Lapas
				R TDP 20-10 SS	Lapų
					2
					9

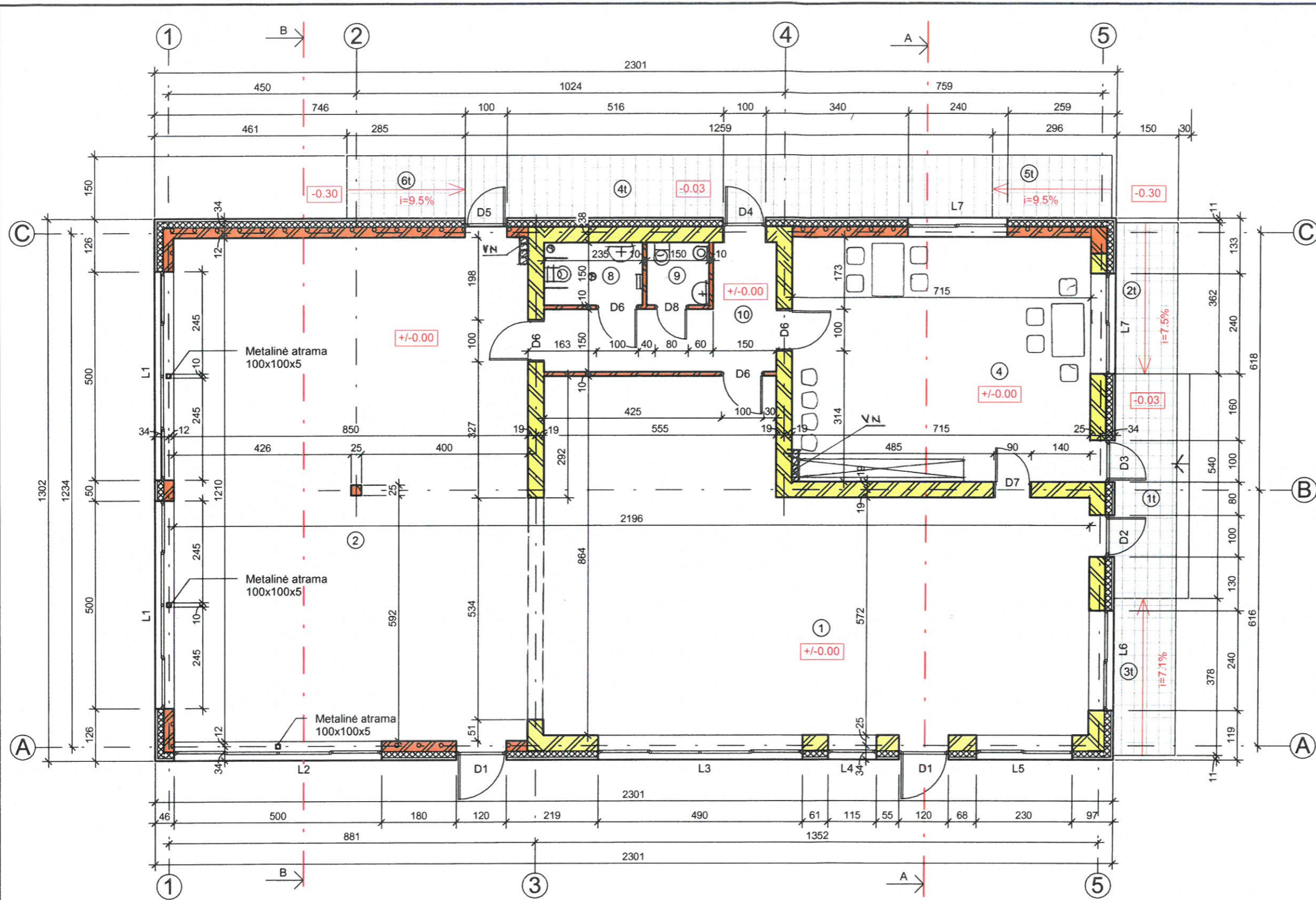

Pirmo aukšto eksplikacija		
Nr.	Patalpos pavadinimas	Plotas
1	Prekybos salė	93.05 m ²
2	Prekybos salė	102.79 m ²
4	Administracijos, darbuotojų patalpa	41.97 m ²
8	WC ž/n (moterų)	3.53 m ²
9	WC (vyrų)	2.25 m ²
10	Koridorius	10.73 m ²
		254.31 m ²

Terasų eksplikacija		
Nr.	Patalpos pavadinimas	Plotas
1t	Dengta terasa	8.10 m ²
2t	ŽN pandusas	5.43 m ²
3t	ŽN pandusas	5.67 m ²
4t	Pakrovimo rampa	18.89 m ²
5t	Pakrovimo rampos pandusas	4.28 m ²
6t	Pakrovimo rampos pandusas	4.28 m ²
		46.64 m ²

PASTABOS:

1. Pjūvis "A-A" žiūr. lapas Nr-6
2. Pjūvis "B-B" žiūr. lapas Nr-7
3. „VN“ - VENT. ORTAKIAI Ø110 MM.

Sutartiniai žymėjimai:

- Esamos sienos
- Projektuojamos sienos (aktyto betono blokelių/ gipso blokelių mūras)

Atestato Nr. 175028356	UAB ŠALČININKŲ ARCHITEKTŪROS IR DIZAINO STUDIJA			Projekto pavadinimas: Prekybos paskirties pastato, (un.Nr:8596-8015-0033), esančio Šalčininkų r.sav., Šalčininkų m., Vilniaus g.2C, rekonstravimo projektas		
39095	B.Direkt.	J.Kurto	20.12	Brėžinio pavadinimas:		Laida
	P.V	S.Četyrkovski	20.12	Pirmo aukšto planas M1:100		PP
	Projektavo	S.Četyrkovski	20.12			
LT	Užsakovas:	S.S.	Projekto Nr:		Lapas	Lapų
			R TDP 20-10 SS		3	9

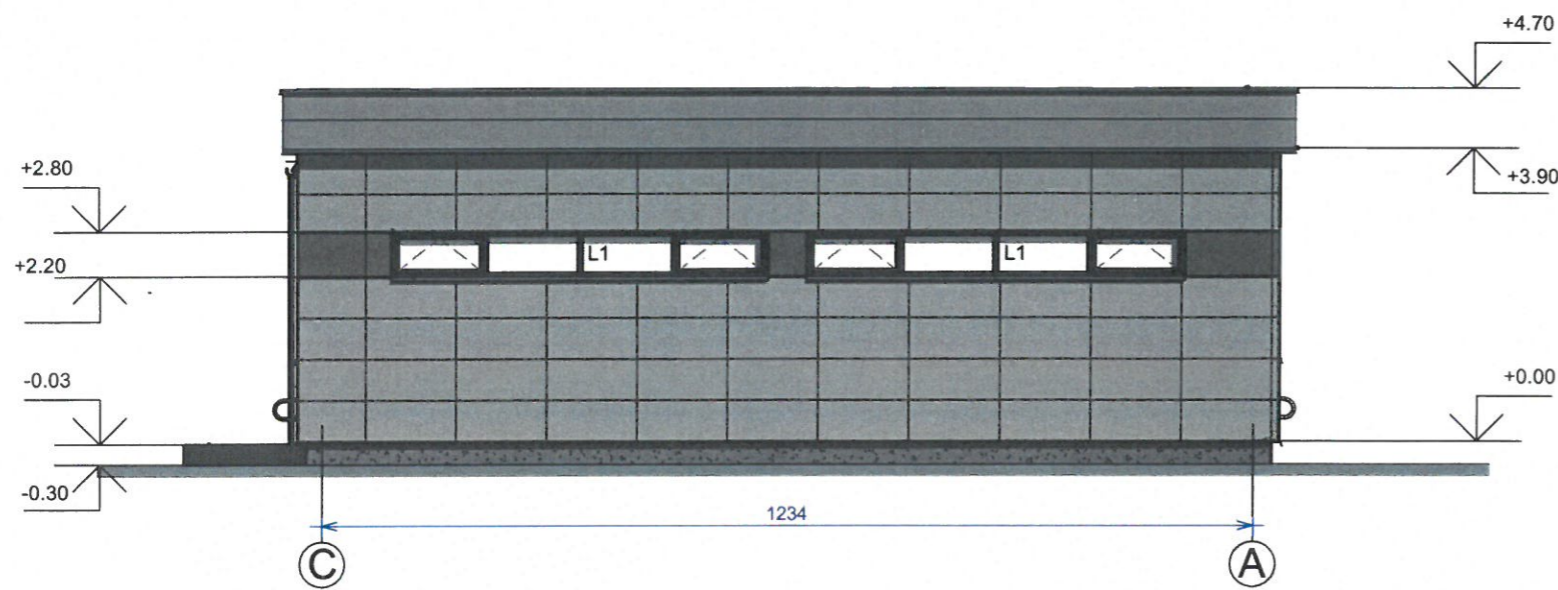
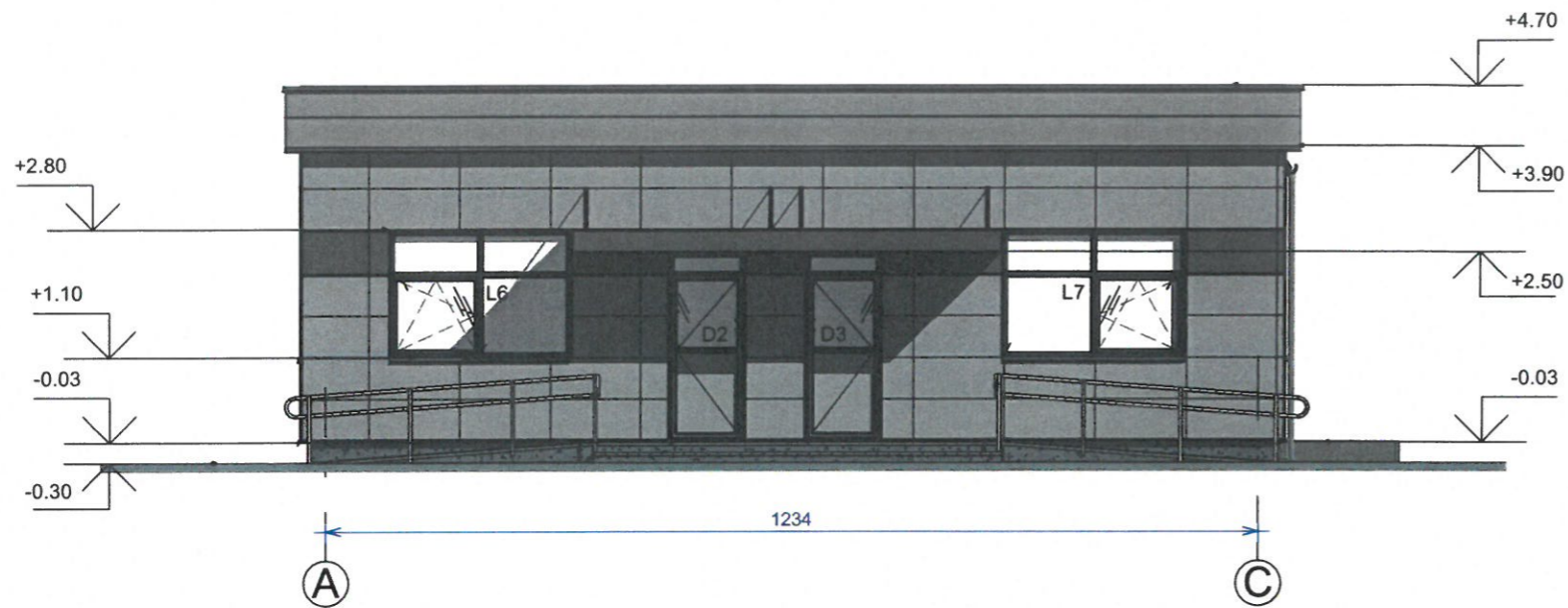



Sutartiniai žymėjimai:

-  Stogo danga - skarda tipo "Rannila"
-  Ventiliuojamo fasado plokštės (pilkos spalvos)
-  Ventiliuojamo fasado plokštės (rudos spalvos)
-  Dekoratyvinis tinkas (cokoliui)

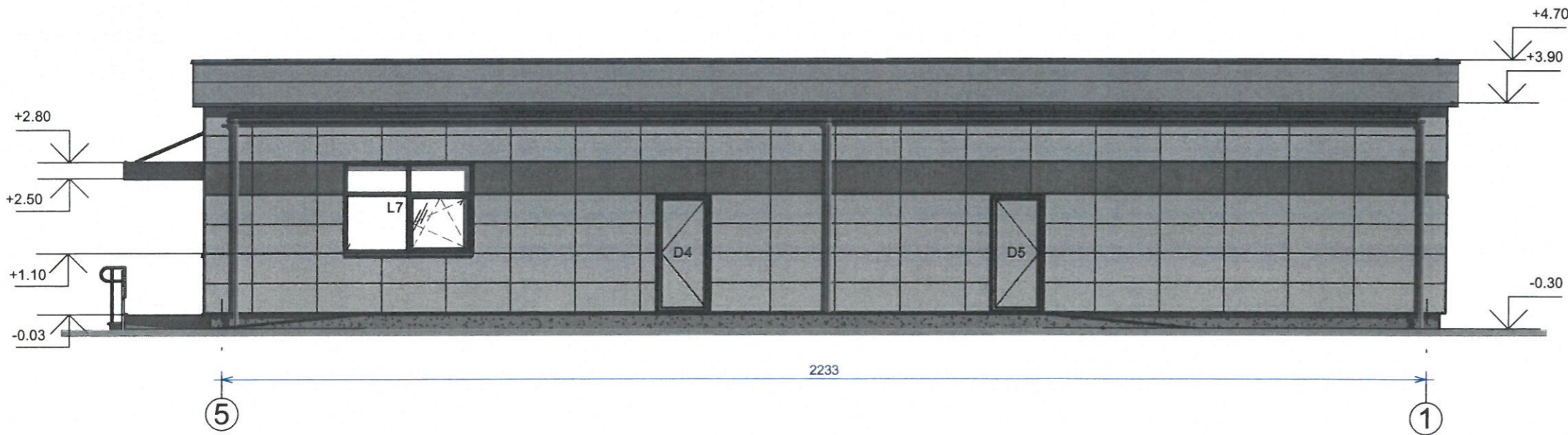
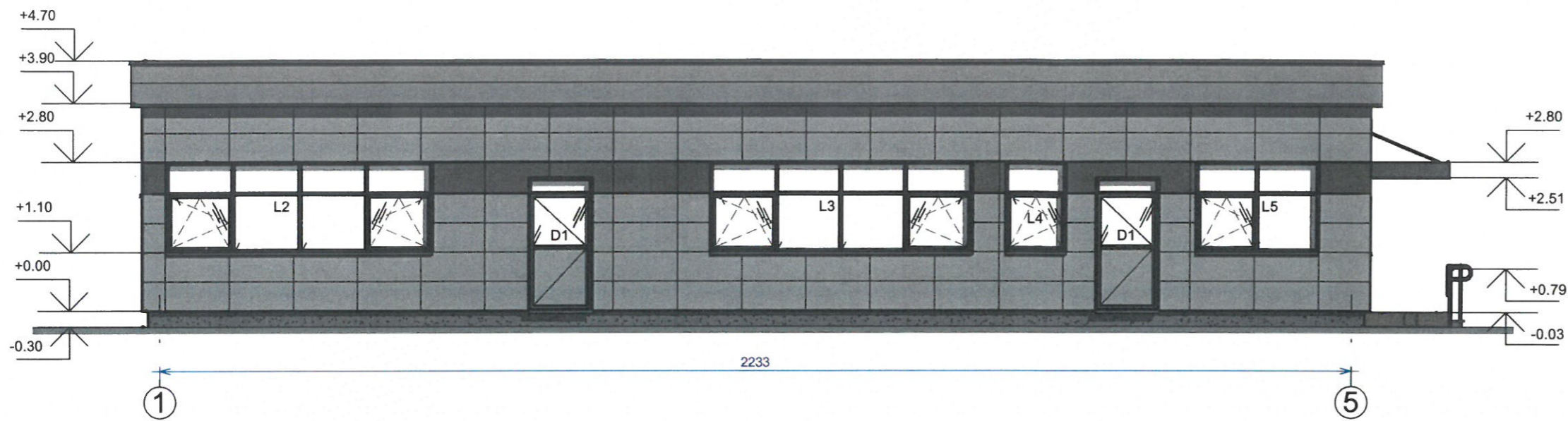
Atestato Nr. 175028356	UAB ŠALČININKŲ ARCHITEKTŪROS IR DIZAINO STUDIJA			Projekto pavadinimas: Prekybos paskirties pastato, (un.Nr.:8596-8015-0033), esančio Šalčininkų r.sav., Šalčininkų m., Vilniaus g.2C, rekonstravimo projektas		
39095	B.Direkt.	J.Kurto	20.12	Brėžinio pavadinimas: Fasadai tarp ašių „A-C/ C-A“ M1:100		Laida PP
	P.V	S.Četyrkovskis	20.12			
	Projektavo	S.Četyrkovskis	20.12			
LT	Užsakovas: S.S.			Projekto Nr: R TDP 20-10 SS		Lapas 4
						Lapų 9

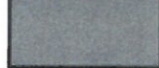

Sutartiniai žymėjimai:

-  Stogo danga - skarda tipo "Rannila"
-  Ventiliuojamo fasado plokštės (pilkos spalvos)
-  Ventiliuojamo fasado plokštės (rudos spalvos)
-  Dekoratyvinis tinkas (cokoliui)

Atestato Nr. 175028356	UAB ŠALČININKŲ ARCHITEKTŪROS IR DIZAINO STUDIJA			Projekto pavadinimas: Prekybos paskirties pastato, (un.Nr:8596-8015-0033), esančio Šalčininkų r.sav., Šalčininkų m., Vilniaus g.2C, rekonstravimo projektas			
				Brėžinio pavadinimas: Fasadai tarp ašių „1-5/ 5-1“ M1:100			Laida PP
39095	B.Direkt.	J.Kurto	20.12	Projektavo	S.Četyrkovski	20.12	
	P.V	S.Četyrkovski	20.12				
LT	Užsakovas: S.S.			Projekto Nr: R TDP 20-10 SS		Lapas 5	Lapų 9

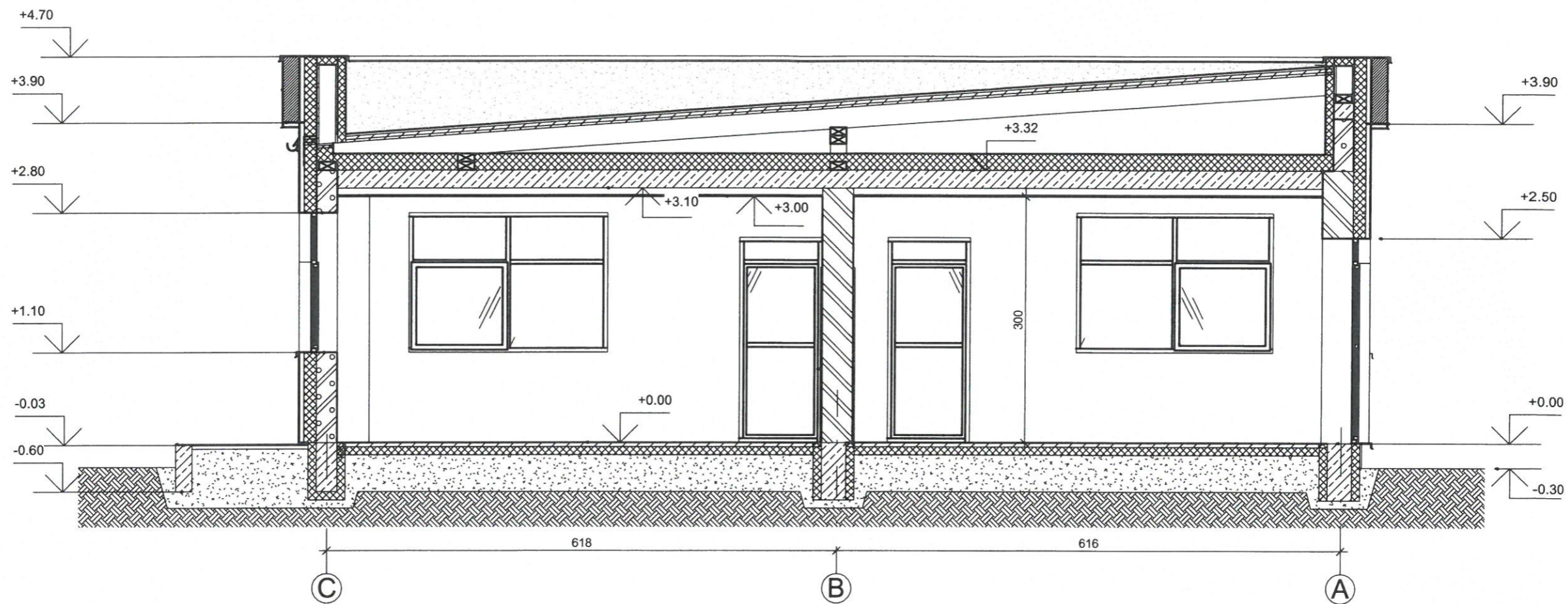

Atestato Nr. 175028356	UAB ŠALČININKŲ ARCHITEKTŪROS IR DIZAINO STUDIJA			Projekto pavadinimas: Prekybos paskirties pastato, (un.Nr:8596-8015-0033), esančio Šalčininkų r.sav., Šalčininkų m., Vilniaus g.2C, rekonstravimo projektas		
39095	B.Direkt.	J.Kurto	20.12	Brėžinio pavadinimas: Pjūvis „A-A“ M1:50		Laida PP
	P.V	S.Četyrkovski	20.12			
	Projektavo	S.Četyrkovski	20.12			
LT	Užsakovas: S.S.			Projekto Nr: R TDP 20-10 SS		Lapas 6
						Lapų 9

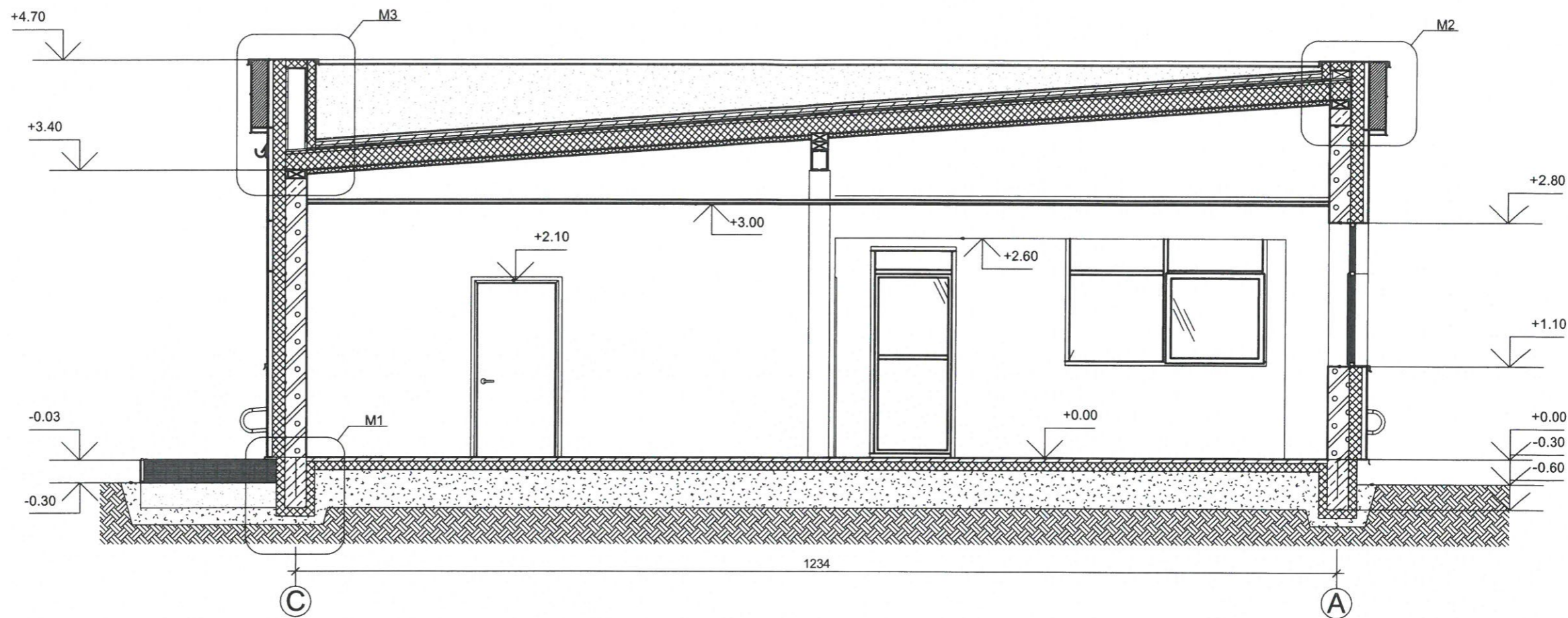

PASTABOS:

- 1.Mazgas "M1" žiūr. lapas Nr- DP
- 2.Mazgas "M2" žiūr. lapas Nr- DP
- 3.Mazgas "M3" žiūr. lapas Nr- DP

Atestato Nr. 175028356	UAB ŠALČININKŲ ARCHITEKTŪROS IR DIZAINO STUDIJA			Projekto pavadinimas: Prekybos paskirties pastato, (un Nr:8596-8015-0033), esančio Šalčininkų r.sav., Šalčininkų m., Vilniaus g.2C, rekonstravimo projektas	
39095	B.Direkt.	J.Kurto	20.12	Brėžinio pavadinimas: Pjūvis „B-B“ M1:50	Laida
	P.V	S.Četyrkovski	20.12		PP
	Projektavo	S.Četyrkovski	20.12		
LT	Užsakovas: S.S.			Projekto Nr: R TDP 20-10 SS	Lapas 7
					Lapų 9

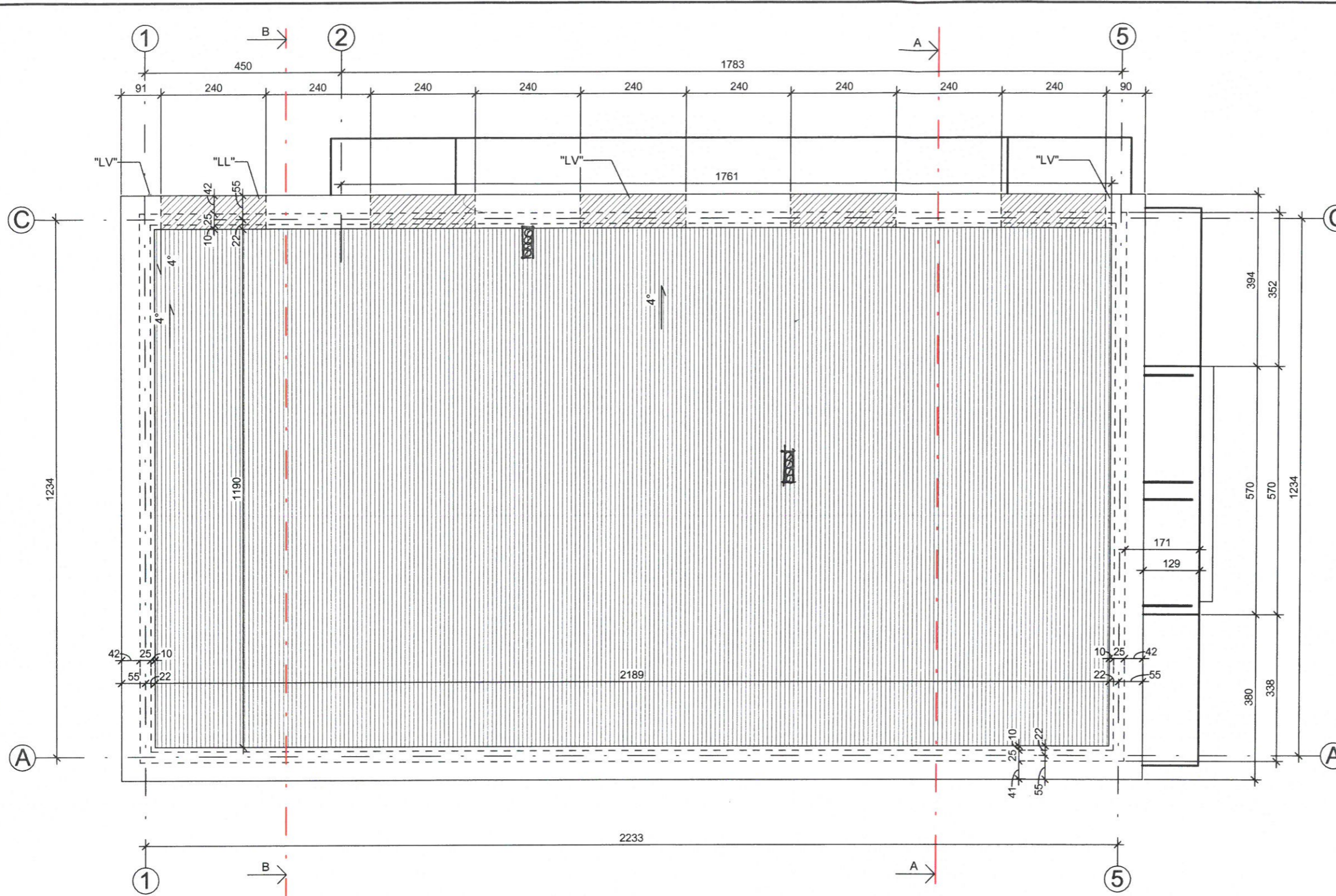

Stogo plotas		
Nr.	Papadinimas	Plotas
1	Namo stogas	276.78 m ²

- PASTABOS:**
1. Pjūvis "A-A" žiūr. lapas Nr- 6
 2. Pjūvis "B-B" žiūr. lapas Nr- 7
 3. Stogo latakai Ø125mm tvirtinami inkarais kas 50cm
 4. Lietvamzdžiai tvirtinami prie sienos kas 100cm.
 5. Tuti būti užtikrinamas kraigo ir kamizo vedinimas.
 6. Jautriose drėgmei vietose dedamas papildomas sluoksnis Hidroizoliacijos.
 7. Patekimas ant stogo-pristatant kopečias prie kamizo.

Sutartiniai žymėjimai:
 "LL" Lietaus surinkimo latakai Ø125mm 21.99 m
 "LV" Lietvamzdis Ø 80 mm 12.00 m

Atestato Nr. 175028356	UAB ŠALČININKŲ ARCHITEKTŪROS IR DIZAINO STUDIJA			Projekto pavadinimas: Prekybos paskirties pastato, (un.Nr:8596-8015-0033), esančio Šalčininkų r.sav., Šalčininkų m., Vilniaus g.2C, rekonstravimo projektas		
39095	B.Direkt.	J.Kurto	20.12	Brėžinio pavadinimas: Stogo nuolydžių planas M1:100		Laida PP
	Projektavo	S.Četyrkovski	20.12			
LT	Užsakovas: S.S.			Projekto Nr: R TDP 20-10 SS	Lapas 8	Lapų 9



Atestato Nr. 175028356	UAB ŠALČININKŲ ARCHITEKTŪROS IR DIZAINO STUDIJA			Projekto pavadinimas: Prekybos paskirties pastato, (un.Nr:8596-8015-0033), esančio Šalčininkų r.sav., Šalčininkų m., Vilniaus g.2C, rekonstravimo projektas			
39095	B.Direkt.	J.Kurto	20.12	Brėžinio pavadinimas: Pastato vizualizacijos			Laida
	P.V	S.Četyrkovski	20.12				PP
	Projektavo	S.Četyrkovski	20.12				
LT	Užsakovas: S.S.			Projekto Nr: R TDP 20-10 SS			Lapas 9
							Lapų 9