

SITUACIJOS SCHEMA:



PAGRINDINIAI SKLYPO IR STATINIŲ TECHNINIAI RODIKLIAI:

Žemės sklypo plotas	1959 m <sup>2</sup>
Žemės sklypo užstatymo tankumas	8 %
Žemės sklypo užstatymo intensyvumas	0,4 %
Žemės sklypo bendras apželdintas plotas	45 %
Skysto kuro rezervuarų bendras tūris	100 m <sup>3</sup>
Planuojama skysto kuro apyvarta	2440 t/metus
Projektuojamo techninio pastato bendras plotas	7,56 m <sup>2</sup>

EKSPLIKACIJA:

1	AUTOMATINĖS DEGALINĖS STOGINĖ 7,5x9,0 m.	67,5 m <sup>2</sup>
2	AUTOMATINĖS DEGALINĖS KOLONĖLĖ	1 vnt.
3	POŽEMINIAI KURO REZERVAIRAI 2 vnt. (50+50 m <sup>3</sup> )	100 m <sup>3</sup>
4	POŽEMINIŲ REZERVAIRŲ KURO UŽPYLIMO PUNKTAS	1 vnt.
5	AUTOMATINĖS DEGALINĖS TECHNINIS PASTATAS	~7,5 m <sup>2</sup>
6	AUTOMATINĖS DEGALINĖS KAINŲ ŽENKLAS (H=8,0m)	1 vnt.
7	PROJEKTUOJAMA PUTINIŲ GATVĖS ASFALTO DANGA	~622 m <sup>2</sup>
8	PROJEKTUOJAMA PUTINIŲ G. ŠALIGATVIO ASFALTO DANGA	~105 m <sup>2</sup>

SKLYPŲ RIBOS

SUTARTINIAI ŽYMĖJIMAI:

- UAB "KELPROJEKTAS" RENGIAMO PROJEKTO 8657/A11-00-TDP SPRENDINIAI  
Projekto pavadinimas: "Valstybinės reikšmės magistralinio kelio A11 Šiauliai-Palanga kapitalinis remontas įrengiant nuovažą 136,225 km ir valstybinės reikšmės krašto kelio Nr. 218 Kretinga-Skuodas kapitalinis remontas įrengiant nuovažą 0,056 km"
- UAB "2L ARCHITECTS" RENGIAMO PROJEKTO 2L-2020-09-TP SPRENDINIAI  
Projekto pavadinimas: "Maitinimo paskirties pastato Putinių g. 1, Kretingos rajono savivaldybėje, Kretingos mieste, statybos projektas."
- Demontuojamas reklaminis stendas 1 vnt.
- Kertami mažaverčiai medžiai 4 vnt.
- Projektuojama prieštriukšminė gyvatvorė (Vakarinė tuja 'Smaragd' -203 vnt.)

NAFTOS IR NAFTOS PRODUKTŲ ĮRENGINIŲ APSAUGOS ZONOS IR JOSE TAIKOMOS SPECIALIOSIOS ŽEMĖS NAUDOJIMO SĄLYGOS (nuo 2020-01-01):

- Naftos ir naftos produktų talpyklų apsaugos zona yra žemės juosta aplink šias talpyklas. Naftos ir naftos produktų talpyklų apsaugos zonos ribos nustatomos atsižvelgiant į talpyklų tūrį: nuo 0,45 kubinio metro iki 60 kubinių metrų tūrio talpyklų – 10 metrų, o didesnio kaip 60 kubinių metrų tūrio talpyklų – 15 metrų.
- Skystųjų degalų kolonėlės apsaugos zona – 7 metrų pločio žemės juosta aplink šį įrenginį ir oro erdvė virš jos.



















- Naftos ir naftos produktų talpyklų ir skystųjų degalų kolonėlių apsaugos zonose draudžiama:
- statyti statinius ir įrenginius, nesujisiusius su naftos ir naftos produktų talpyklų, skystųjų degalų degalinių įrenginių reikmėmis; sandėliuoti bet kokias medžiagas ir konstrukcijas, išskyrus medžiagas ir konstrukcijas, skirtas naftos ir naftos produktų talpyklų ir skystųjų degalų degalinių įrenginių statybos darbams vykdyti;
  - sodinti, auginti arba kirsti želdinius (išskyrus žolinius augalus);
  - naudoti ugnį ir atlikti ugnies darbus.

Atestato Nr.	T. Masiulio firma ARCHISFERA archisfera@outlook.com tel. +370 5 277 8555, mob. +370 615 18777		
A 902	PV	T. MASIULIS	2020.12
A 902	PDV	T. MASIULIS	2020.12
STATYTOJAS: UAB "NESTE LIETUVA"			

Automatinės degalinės Šventosios g. 29a ir Putinių g. atkarpos, nuo Pk 0+22 (kelias Nr. 218 Kretinga-Skuodas) iki Pk 0+99, Kretingoje statinių projektiniai pasiūlymai	
SKLYPO PLANAS M 1:500	1:500
ASF-94.20-SPP	Rev. Brėž. nr. - SP-01



SUTARTINIAI ŽYMĖJIMAI:

-  KELIO A11 ŠIAULIAI-PALANGA KELIO JUOSTA
-  KELIO NR. 218 KRETINGA-SKUODAS KELIO JUOSTA
-  KELIO NR. 168 KLAIPĖDA-KRETINGA KELIO JUOSTA
-  REGISTRUOTŲ SKLYPŲ RIBOS
-  PROJ. KELIO ŠLAITAI
-  PROJ. GATVĖS BORDIŪRAS, H-15 CM
-  PROJ. VEJOS BORDIŪRAS, H-3 CM
-  PROJ. HORIZONTALUSIS KELIO ŽENKLINIMAS
-  PROJ. VEJA
-  PROJ. ŠALIGATVIO ASFALTO DANGA
-  PROJ. ASFALTO DANGA
-  PROJ. KELKRAŠTIS
-  PROJ. ŠLAITO TVIRTINIMAS AŽŪRINĖMIS PLYTELĖMIS
-  PROJ. ATGRINDA
-  PROJ. KELIO ŽENKLAI IR JŲ ATRAMOS
-  304 PROJ. BETONINIS LATAKAS
-  PROJ. DRENAŽAS
-  PROJ. VAKARINĖ TUJA F. 'Smaragd' - *Thuja occidentalis* 'Smaragd'

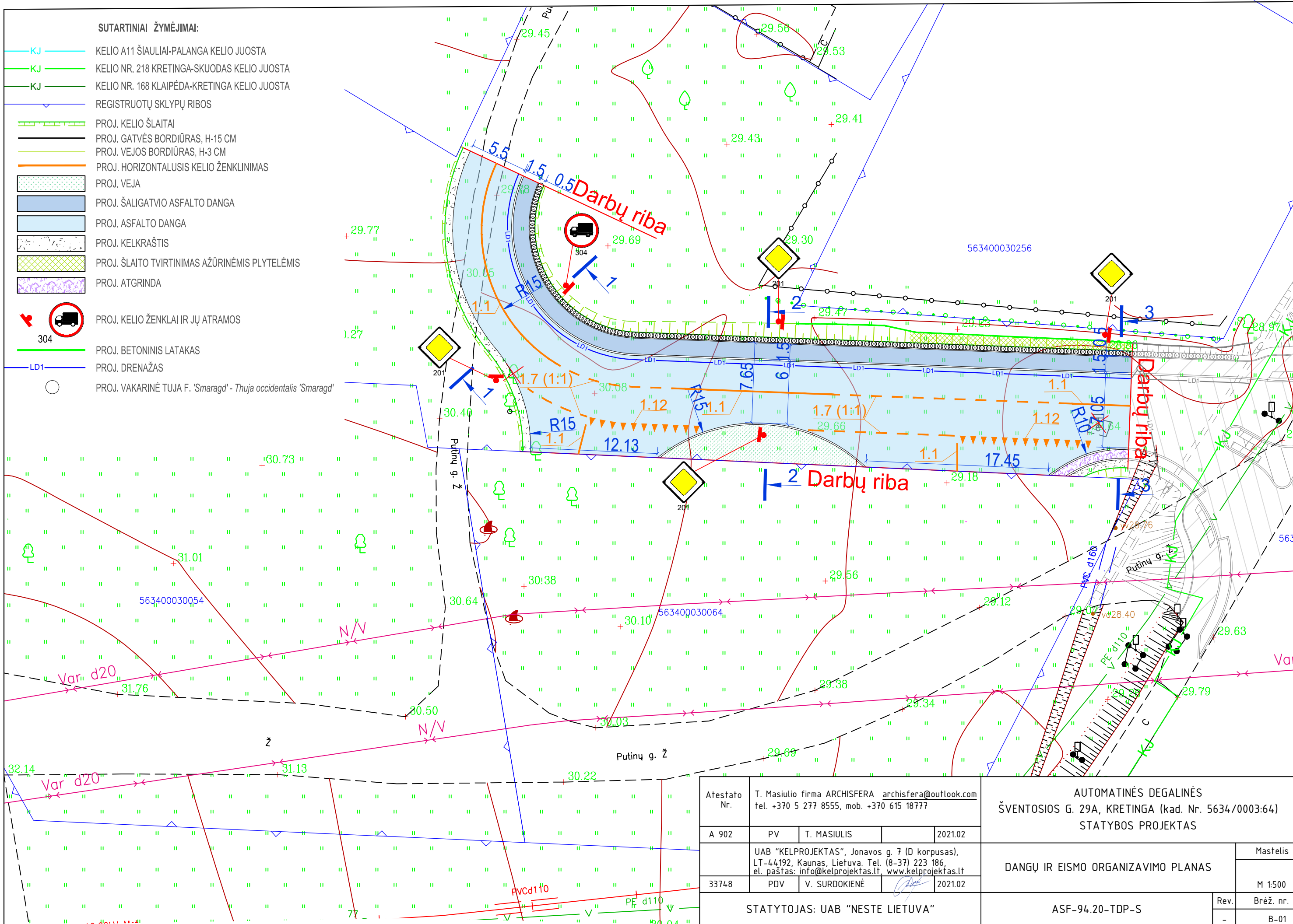

Atestato Nr.	T. Masiulio firma ARCHISFERA archisfera@outlook.com tel. +370 5 277 8555, mob. +370 615 18777		
A 902	PV	T. MASIULIS	2021.02
33748	PDV	V. SURDOKIENĖ	2021.02
STATYTOJAS: UAB "NESTE LIETUVA"			

AUTOMATINĖS DEGALINĖS ŠVENTOSIOS G. 29A, KRETINGA (kad. Nr. 5634/0003:64) STATYBOS PROJEKTAS	
DANGŲ IR EISMO ORGANIZAVIMO PLANAS	Mastelis M 1:500
ASF-94.20-TDP-S	Rev. Brėž. nr. - B-01

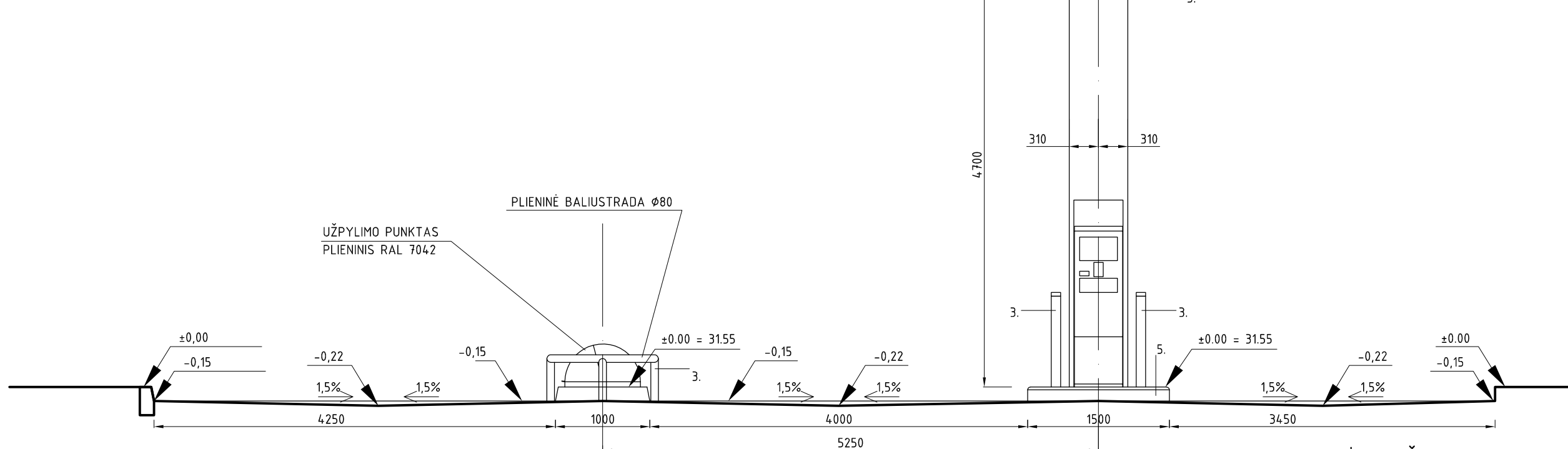
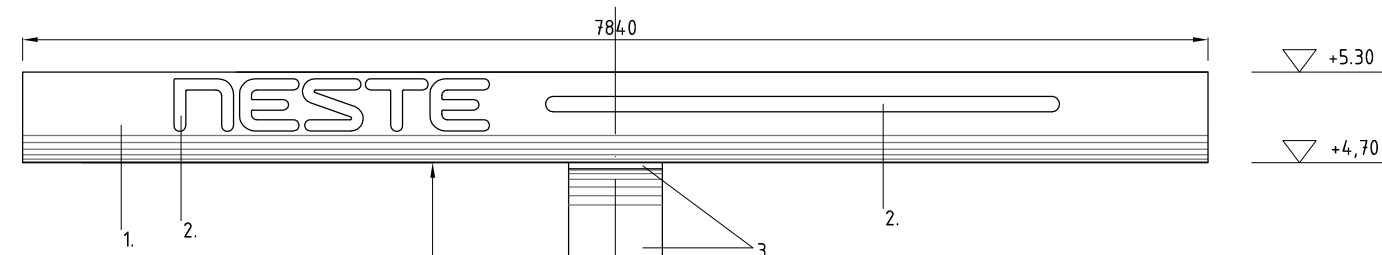

STOGINĖS ĮVAŽIAVIMO FASADAS

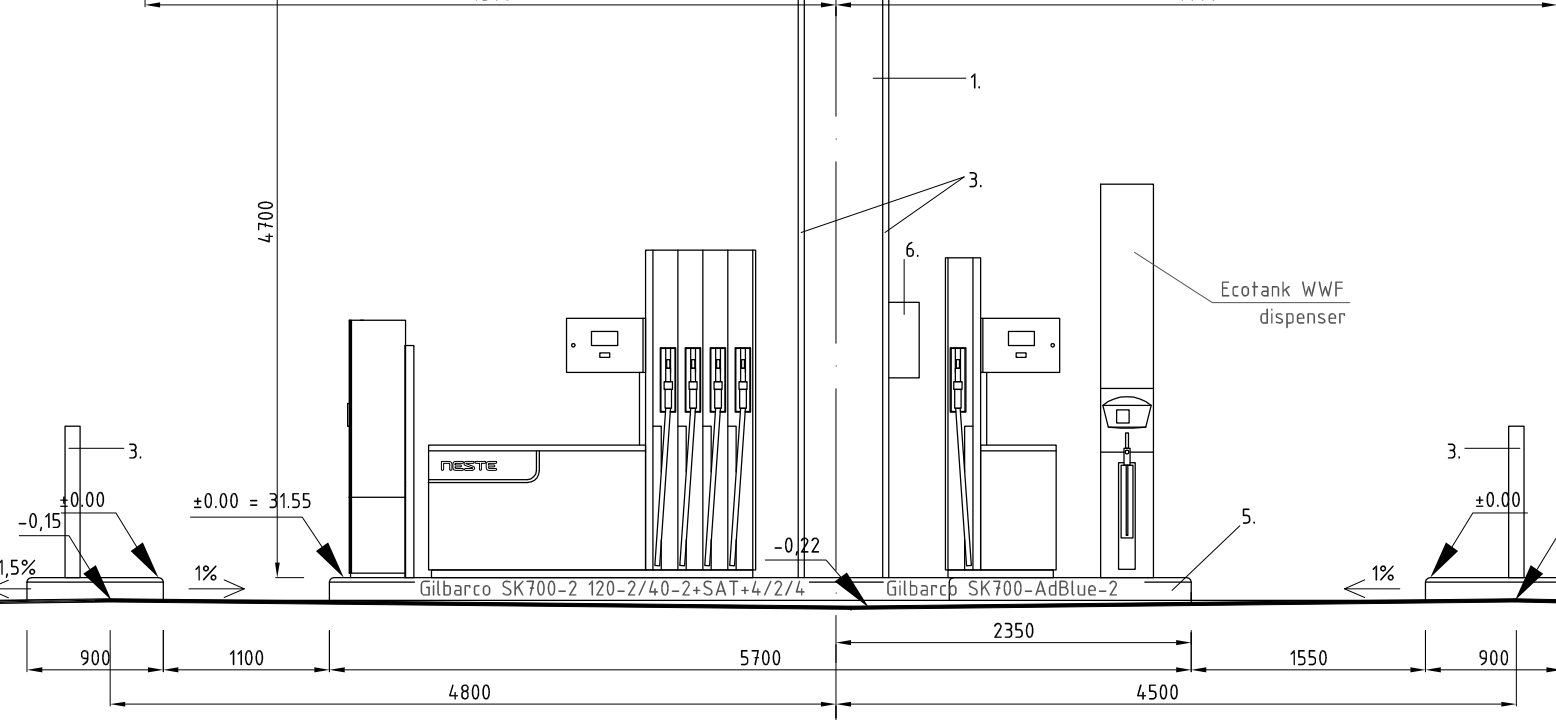
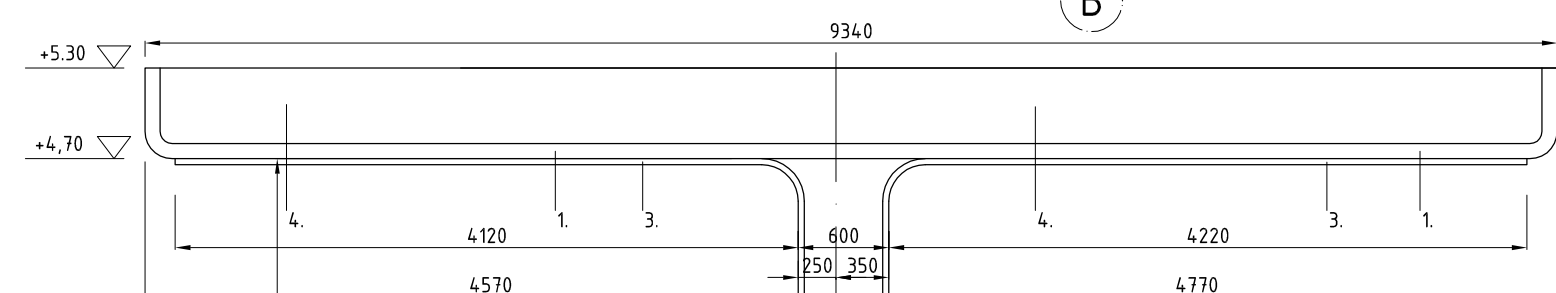

STOGINĖS ŠONO FASADAS

- SPALVOS:
1. DAŽYTAS PLIENAS, TAMSIAI MĒLYNA SPALVA (PANTONE 286)
  2. SKAIDRUS AKRILAS, BALTA SP
  3. DAŽYTAS PLIENAS, ŽALIA SP. (PANTONE 375)
  4. SKAIDRUS AKRILAS, ŽALIA SP. (PANTONE 375)
  5. KURO ĮRANGOS SALELĖ:
    - NERŪDIJANTIS PLIENAS, NUŠVEIČIAMAS
    - BETONINIS PAVIRŠIUS, TAMSIAI PILKA SP (MP 3028)
  6. DĖŽĖ GESINTUVUI (RAUDONA)

±0.00 = 31.55 (STOGINĖS)

Atestato Nr.	T. Masiulio firma ARCHISFERA archisfera@outlook.com tel. +370 5 277 8555, mob. +370 615 18777			Automatinės degalinės Šventosios g. 29a ir Putynų g. atkarpos, nuo Pk 0+22 (kelias Nr. 218 Kretinga-Skuodas) iki Pk 0+99, Kretingoje statinių projektiniai pasiūlymai		
A 902	PV	T. MASIULIS		2021.02	DEGALINĖS STOGINĖS FASADAI M 1:50	
A 902	PDV	T. MASIULIS		2021.02		
STATYTOJAS: UAB "NESTE LIETUVA"					Rev.	Mastelis
					-	Brėž. nr. A-01

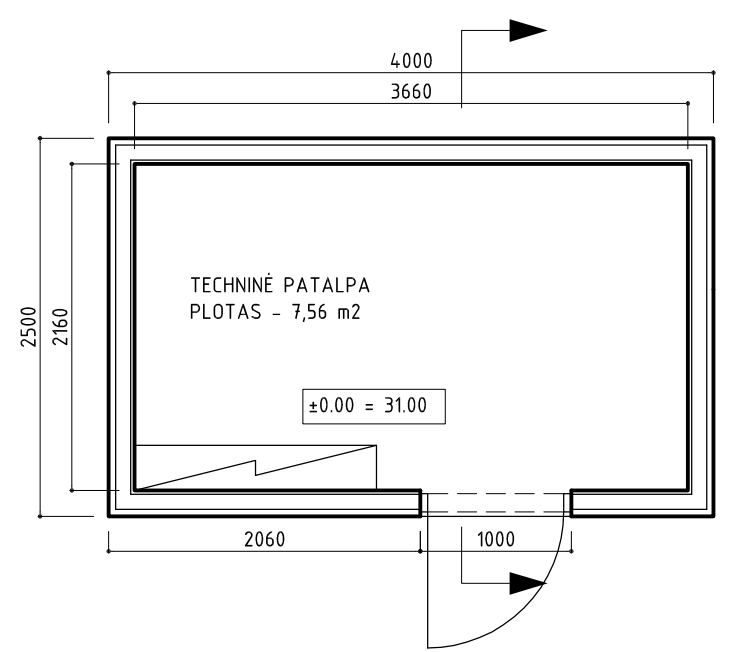

TECHNINĖ PATALPA/PLANAS

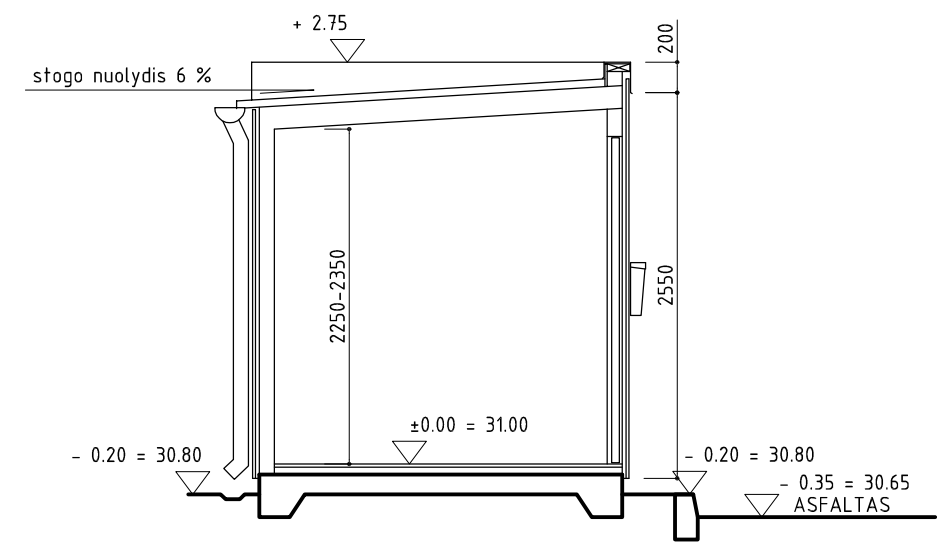

PJŪVIS

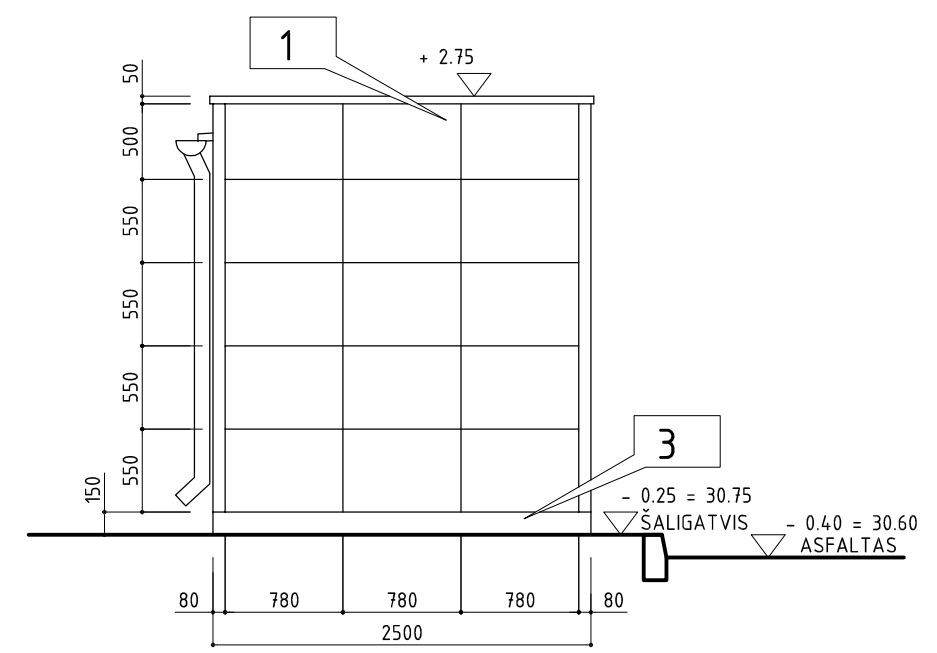

ŠONINIS FASADAS

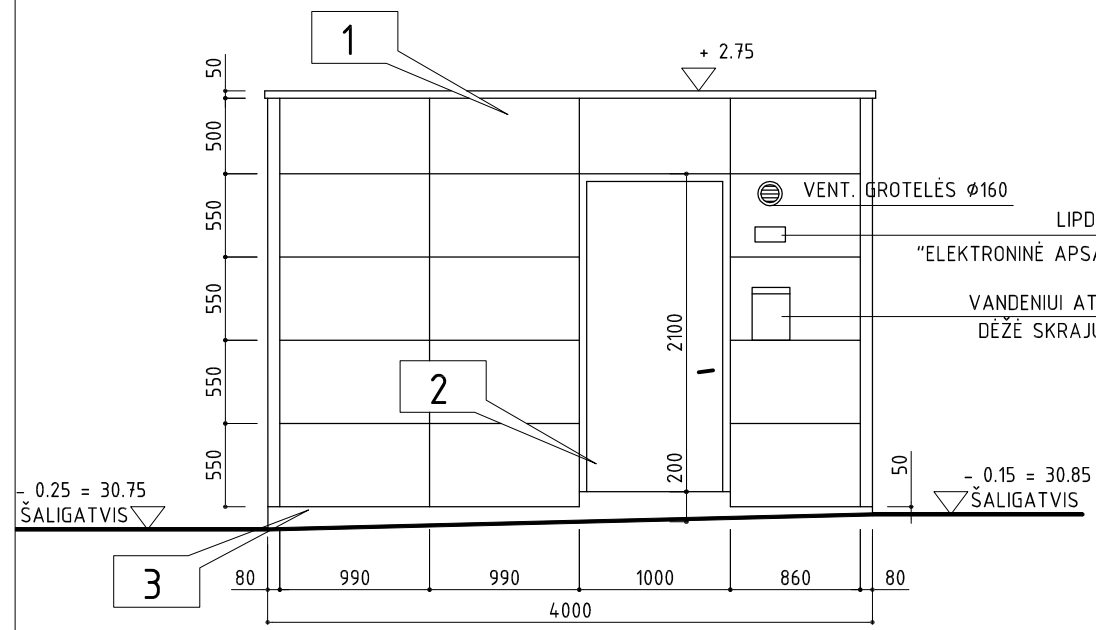

JĖJIMO FASADAS

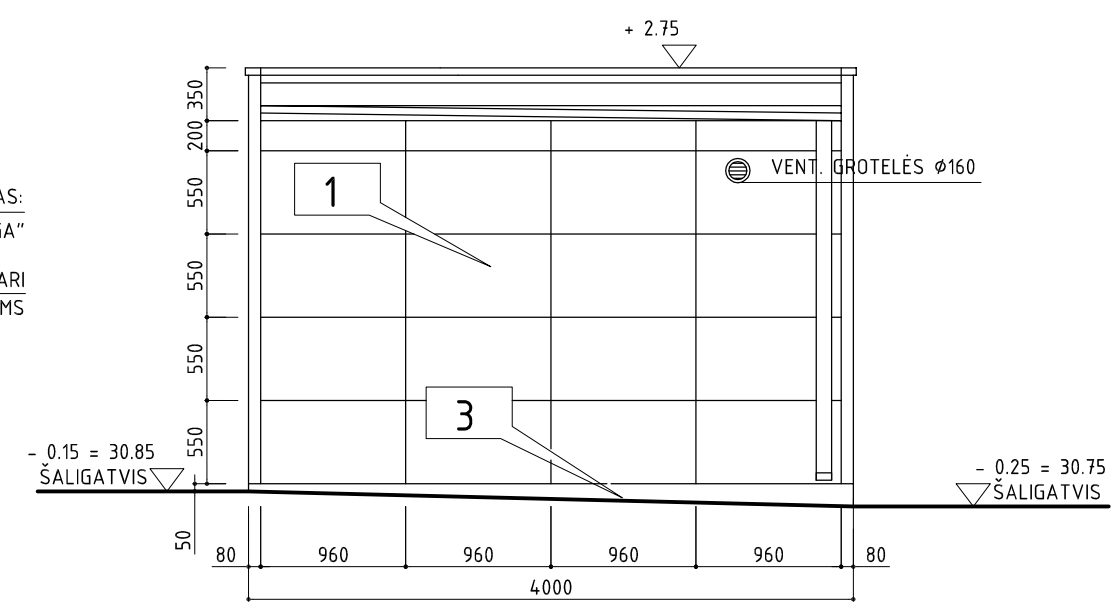

GALINIS FASADAS

PASTABA: TECHNIO PASTATO GRINDŲ ±0,00 ALTITUDĖS AUKŠTIS NESUTAMPA SU STOGINĖS NULINE (±0,00) ALTITUDE!



TYPE 2000	UTILITIES BUILDING PLAN, SECTION, ELEVATIONS-IN SIGN
A24 NESTE TECHNICAL STANDARD	SCALE: 1:50
NESTE	DATE: 18.2.2000
NESTE MARKETING LTD	REV: -
	N32K-A04

ELEVATION MATERIALS  
 1. PVF2-COATED STEEL, WHITE (RR20)  
 - ELEMENTS: RUUKKI LIBERTA, HIDDEN INSTALLATION  
 2. PAINTED SHEET STEEL, WHITE (RR20)  
 3. CONCRETE, PAINTED GREY  
 GIVEN LEVELS ARE RELATIVE TO THE BUILDING FLOOR LEVEL +0.000 AND DO NOT RELATE TO LEVELS IN OTHER DRAWINGS

FASADO APDAILOS MEDŽIAGOS  
 1. PVF2 DENGTA SKARDA, BALTA (RR20)  
 RUUKKI LIBERTA, MONTAVIMO ELEMENTAI- PASLĖPTI  
 2. DAŽYTAS LAKŠTINIS PLIENAS, BALTA (RR20)  
 3. BETONAS, DAŽOMAS PILKAI  
 DUOTOS ALTITUDĖS YRA SKAIČIUOJAMOS NUO PASTATO GRINDŲ LYGIO IR YRA NESUSIJĖ SU ALTITUDĖMIS KITUOSE BRĖŽINIUISE.

Atestato Nr.	T. Masiulio firma ARCHISFERA archisfera@outlook.com tel. +370 5 277 8555, mob. +370 615 18777			Automatinės degalinės Šventosios g. 29a ir Putynų g. atkarpos, nuo Pk 0+22 (kelias Nr. 218 Kretinga-Skuodas) iki Pk 0+99, Kretingoje statinių projektiniai pasiūlymai	
A 902	PV	T. MASIULIS	2021.02	DEGALINĖS TECHNINIS PASTATAS M 1:50	
A 902	PDV	T. MASIULIS	2021.02		
STATYTOJAS: UAB "NESTE LIETUVA"				ASF-94.20-SPP	Rev. Brėž. nr. - A-02

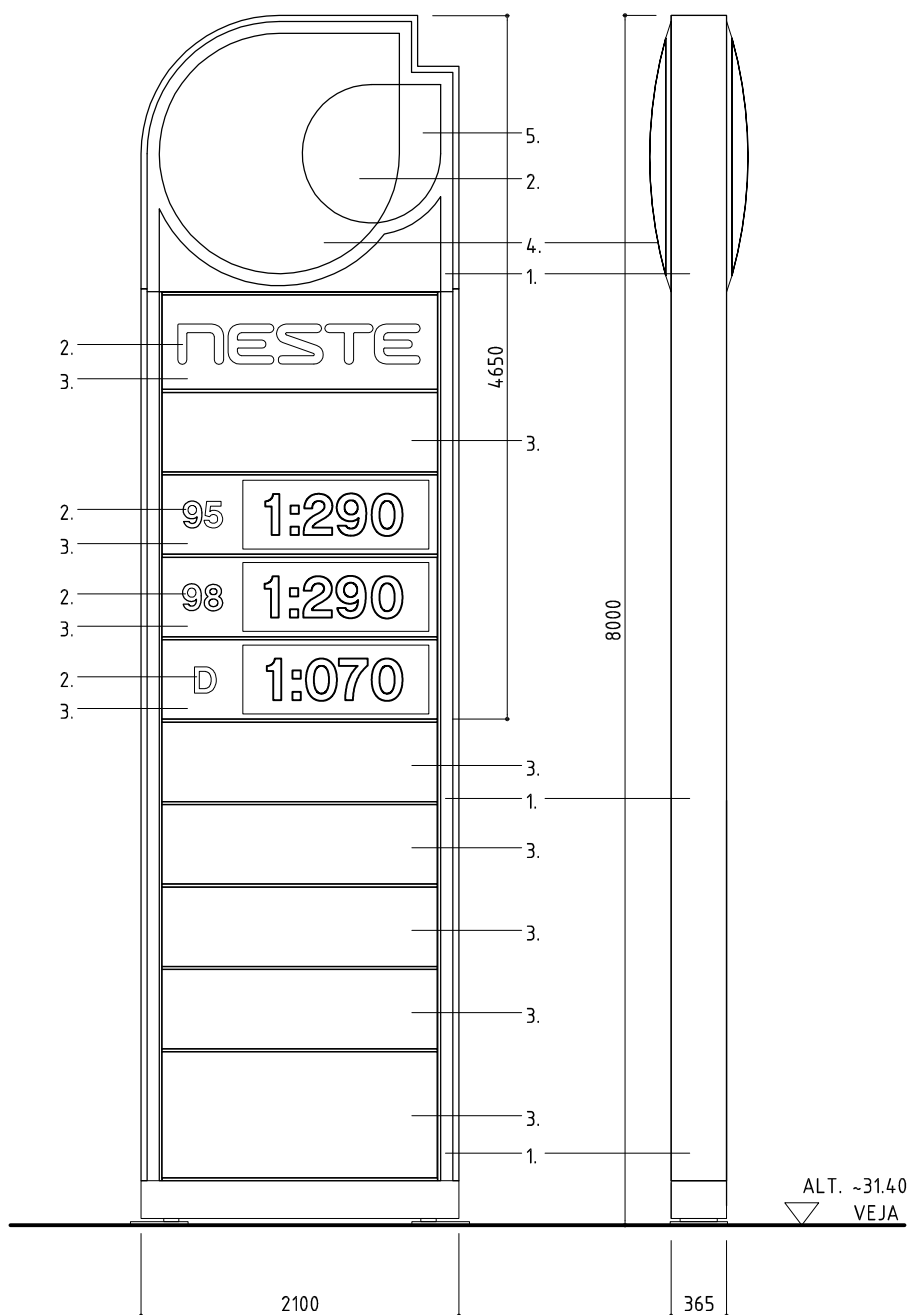

## SPALVOS:

1. DAŽYTAS PLIENAS, TAMSAI MĒLYNA SPALVA (PANTONE 286)
2. SKAIDRUS AKRILAS, BALTA SP
3. SKAIDRUS AKRILAS, TAMSAI MĒLYNA SPALVA (PANTONE 286)
4. SKAIDRUS AKRILAS, ŽALIA SP. (PANTONE 375)
5. SKAIDRUS AKRILAS, ŠVIESIAI MĒLYNA SP (PANTONE298)

Atestato Nr.	T. Masiulio firma ARCHISFERA archisfera@outlook.com tel. +370 5 277 8555, mob. +370 615 18777				Automatinės degalinės Šventosios g. 29a ir Putinų g. atkarpos, nuo Pk 0+22 (kelias Nr. 218 Kretinga-Skuodas) iki Pk 0+99, Kretingoje statinių projektiniai pasiūlymai		
A 902	PV	T. MASIULIS		2021.02	DEGALINĖS KAINŲ ŽENKLAS M 1:50		Mastelis
A 902	PDV	T. MASIULIS		2021.02			1:50
STATYTOJAS: UAB "NESTE LIetuva"					ASF-94.20-SPP		Rev. Brėž. nr.
							- A-03



Automatinės degalinės Šventosios g. 29a ir Putinių g. atkarpos,  
nuo Pk 0+22 (kelias Nr. 218 Kretinga-Skuodas) iki Pk 0+99, Kretingoje  
statybos projektas

STATYTOJAS: UAB "NESTE LIETUVA"  
ASF-94.20-SPP

STATINIŲ SU GRETIMA URBANISTINE APLINKA VIZUALIZACIJA #1





Automatinės degalinės Šventosios g. 29a ir Putinių g. atkarpos,  
nuo Pk 0+22 (kelias Nr. 218 Kretinga-Skuodas) iki Pk 0+99, Kretingoje  
statybos projektas

STATYTOJAS: UAB "NESTE LIetuVA"  
ASF-94.20-SPP

STATINIŲ SU GRETIMA URBANISTINE APLINKA VIZUALIZACIJA #2

