

PROJEKTO VIETA

Projektuotojas MB „AMEBA“ Įm. k. 304826553				Projektas PASLAUGŲ PASKIRTIES PASTATO SU SANDĖLIAVIMO IR PREKYBOS PATALPOMIS, ESANČIOMIS UKMERGĖS G.2C,KAUNE NAUJA STATYBA		
A 818 NKAS 4086	PV/PDV	Ž. Radvilavičius	2020-10	Adresas	Ukmergės g.2c, Kaunas	Laida
	Arch.	M. Kišonas	2020-10	Projekto dalis	Architektūrinė (AS)	0
	Arch.	P. Čelčys	2020-10	Žymuo	20-1023-TDP-AS 06	
Kalb. sutrump.	Statytojas	[Redacted]			Brėžinys	Lapas
LT				VIZUALIZACIJA	1	Lapų 1



Projektuotojas MB „AMEBA“ Įm. k. 304826553				Projektas PASLAUGŲ PASKIRTIES PASTATO SU SANDĖLIAVIMO IR PREKYBOS PATALPOMIS, ESANČIOMIS UKMERGĖS G.2C,KAUNE NAUJA STATYBA			
A 818 NKAS 4086	PV/PDV	Ž. Radvilavičius		2020-10	Adresas	Ukmergės g.2c, Kaunas	Laida
	Arch.	M. Kišonas		2020-10	Projekto dalis	Architektūrinė (AS)	0
	Arch.	P. Čelčys		2020-10	Žymuo	20-1023-TDP-AS 06	
Kalb. sutrump.	Statytojas				Brėžinys		Lapas
LT					VIZUALIZACIJA		Lapų
						1	1



Projektuotojas MB „AMEBA“ Įm. k. 304826553				Projektas PASLAUGŲ PASKIRTIES PASTATO SU SANDĖLIAVIMO IR PREKYBOS PATALPOMIS, ESANČIOMIS UKMERGĖS G.2C,KAUNE NAUJA STATYBA				
A 818 NKAS 4086	PV/PDV	Ž. Radvilavičius	<i>[Signature]</i>	2020-10	Adresas	Ukmergės g.2c, Kaunas	Laida	
	Arch.	M. Kišonas	<i>[Signature]</i>	2020-10	Projekto dalis	Architektūrinė (AS)	0	
	Arch.	P. Čelčys	<i>[Signature]</i>	2020-10	Žymuo	20-1023-TDP-AS 06		
Kalb. sutrump.	Statytojas				Brėžinys		Lapas	Lapų
LT	[REDACTED]				VIZUALIZACIJA		1	1

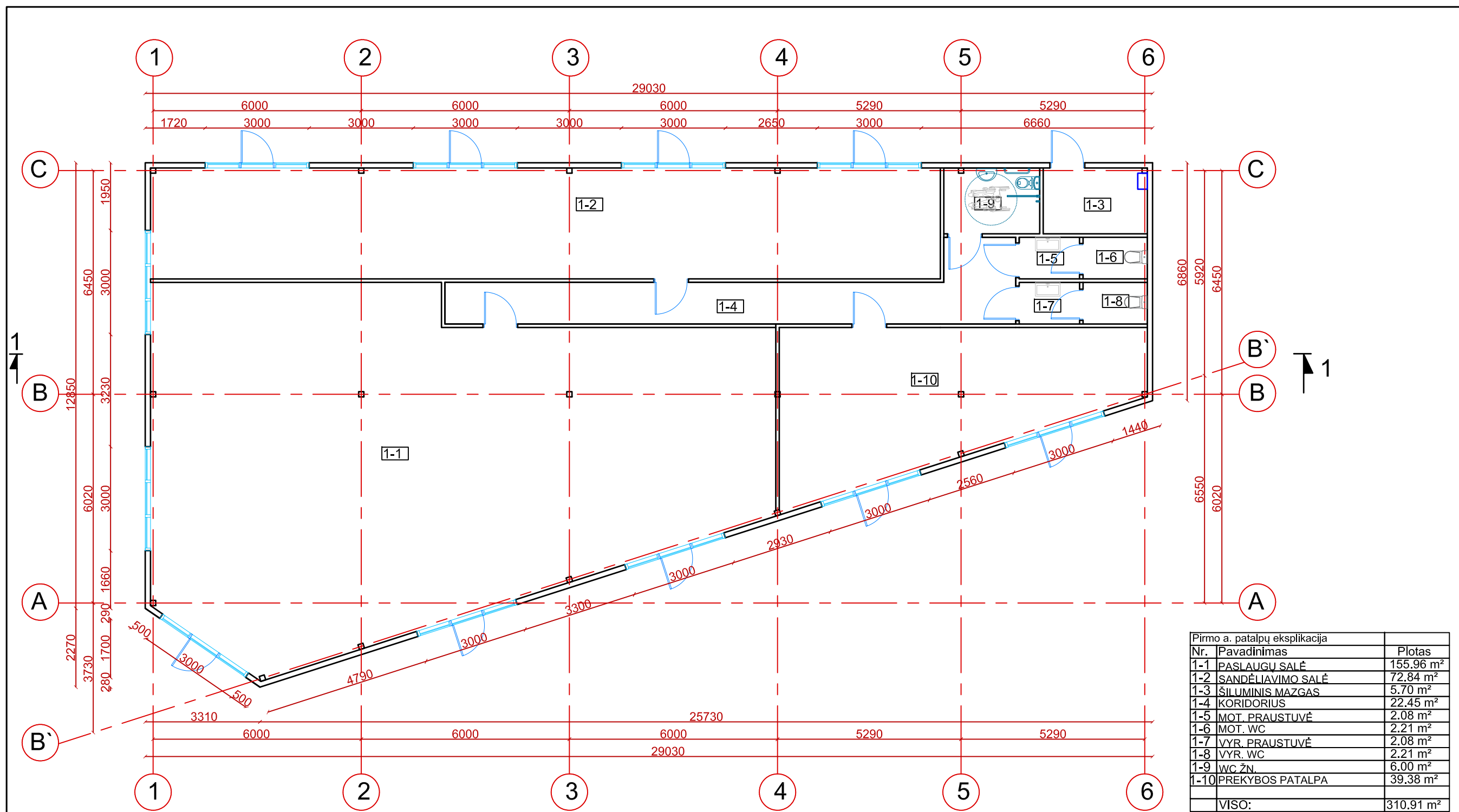

Pirmo a. patalpų eksplikacija		
Nr.	Pavadinimas	Plotas
1-1	PASLAUGŲ SALĖ	155.96 m ²
1-2	SANDĖLIAVIMO SALĖ	72.84 m ²
1-3	ŠILUMINIS MAZGAS	5.70 m ²
1-4	KORIDORIUS	22.45 m ²
1-5	MOT. PRAUSTUVĖ	2.08 m ²
1-6	MOT. WC	2.21 m ²
1-7	VYR. PRAUSTUVĖ	2.08 m ²
1-8	VYR. WC	2.21 m ²
1-9	WC ŽŪ.	6.00 m ²
1-10	PREKYBOS PATALPA	39.38 m ²
VISO:		310.91 m ²

Projektuotojas MB „AMEBA“ Įm. k. 304826553				Projektas PASLAUGŲ PASKIRTIES PASTATO SU SANDĖLIAVIMO IR PREKYBOS PATALPOMIS, ESANČIOMIS UKMERGĖS G.2C,KAUNE NAUJA STATYBA		
A 818 NKAS 4086	PV/PDV	Ž. Radvilavičius	2020-10	Adresas	Ukmergės g.2c, Kaunas	Laida
	Arch.	M. Kišonas	2020-10	Projekto dalis	Architektūrinė (AS)	0
	Arch.	P. Čelčys	2020-10	Žymuo	20-1023-TDP-AS 01	
Kalb. sutrump.	Statytojas	[Redacted]			Brėžinys	Lapas
LT					PIRMO AUKŠTO PLANAS M 1:100	1 1

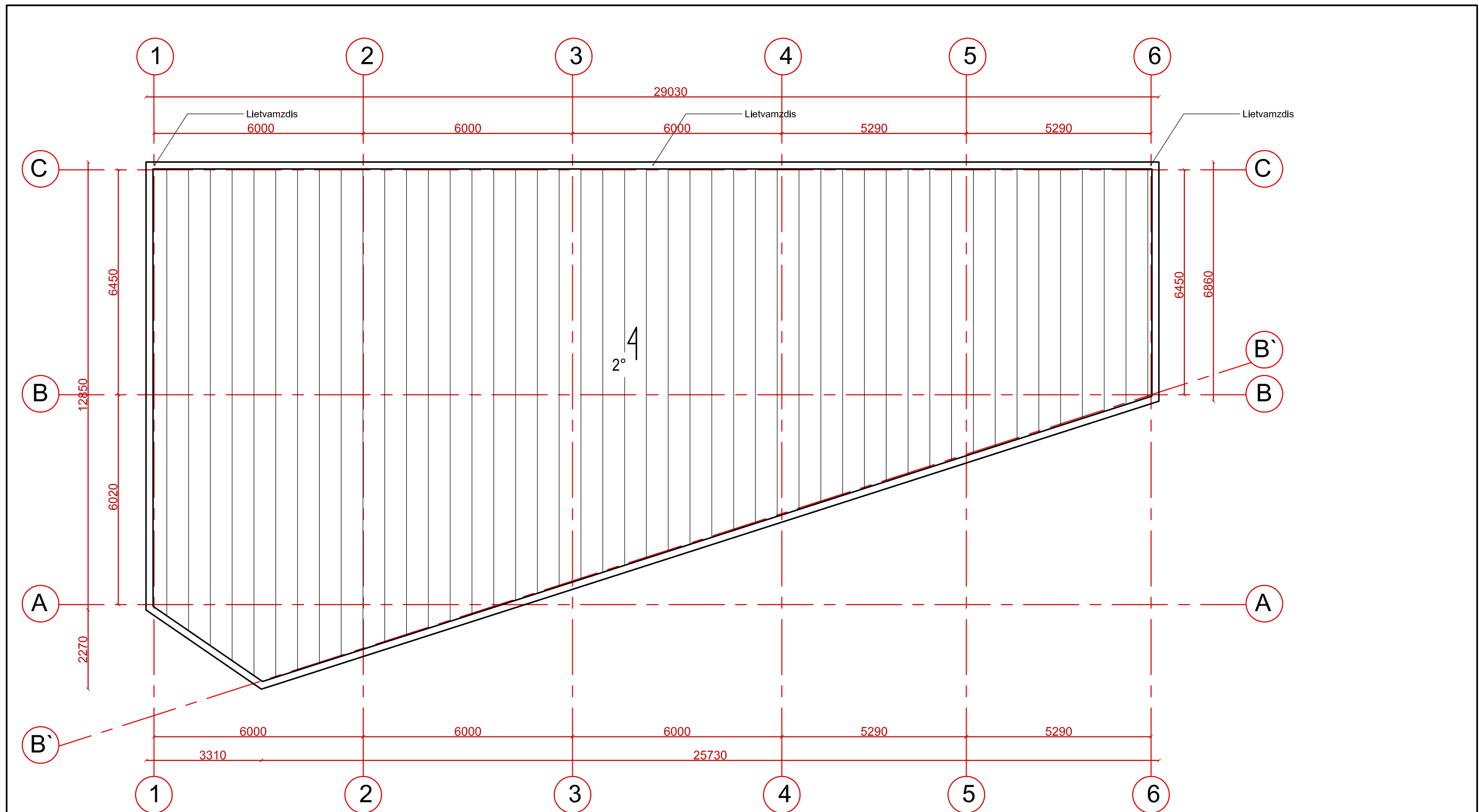

SUTARTINIAI ŽYMĖJIMAI

 STOGO DANGA - SKARDA

Projektuotojas MB „AMEBA“ Įm. k. 304826553				Projektas PASLAUGŲ PASKIRTIES PASTATO SU SANDĖLIAVIMO IR PREKYBOS PATALPOMIS, ESANČIOMIS UKMERGĖS G.2C, KAUNE NAUJA STATYBA			
A 818 NKAS 4086	PV/PDV	Ž. Radvilavičius		2020-10	Adresas	Ukmergės g.2c, Kaunas	Laida
	Arch.	M. Kišonas		2020-10	Projekto dalis	Architektūrinė (AS)	0
	Arch.	P. Čelčys		2020-10	Žymuo	20-1023-TDP-AS	
Kalb. sutrump.	Statytojas				Brėžinys		Lapas
LT							Lapų
							1 1

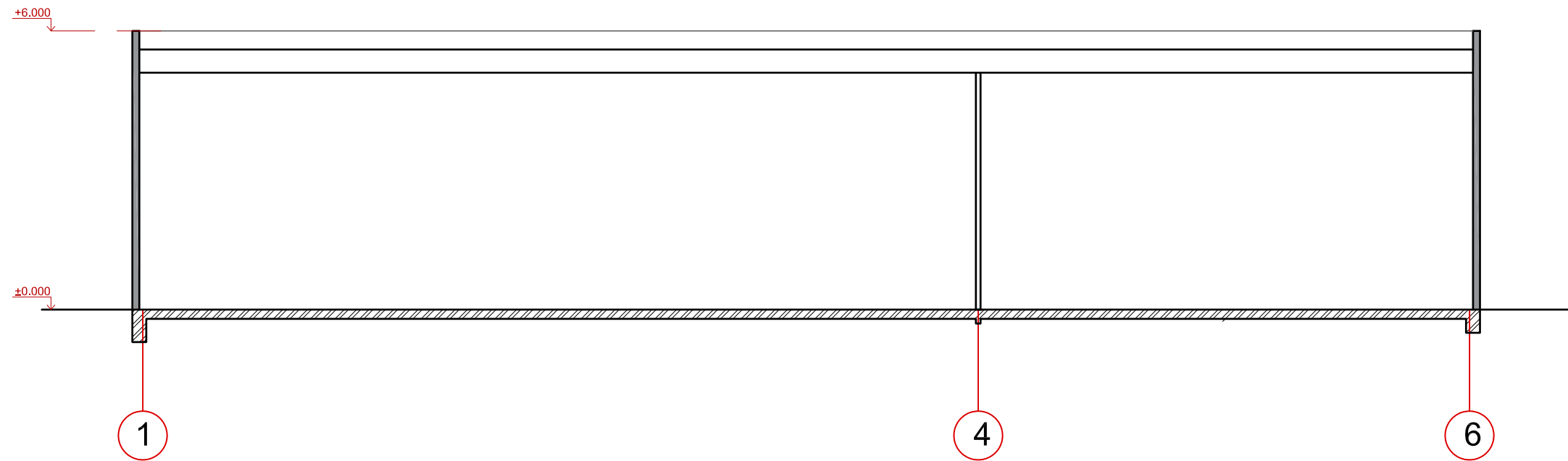



SUTARTINIAI ŽYMĖJIMAI



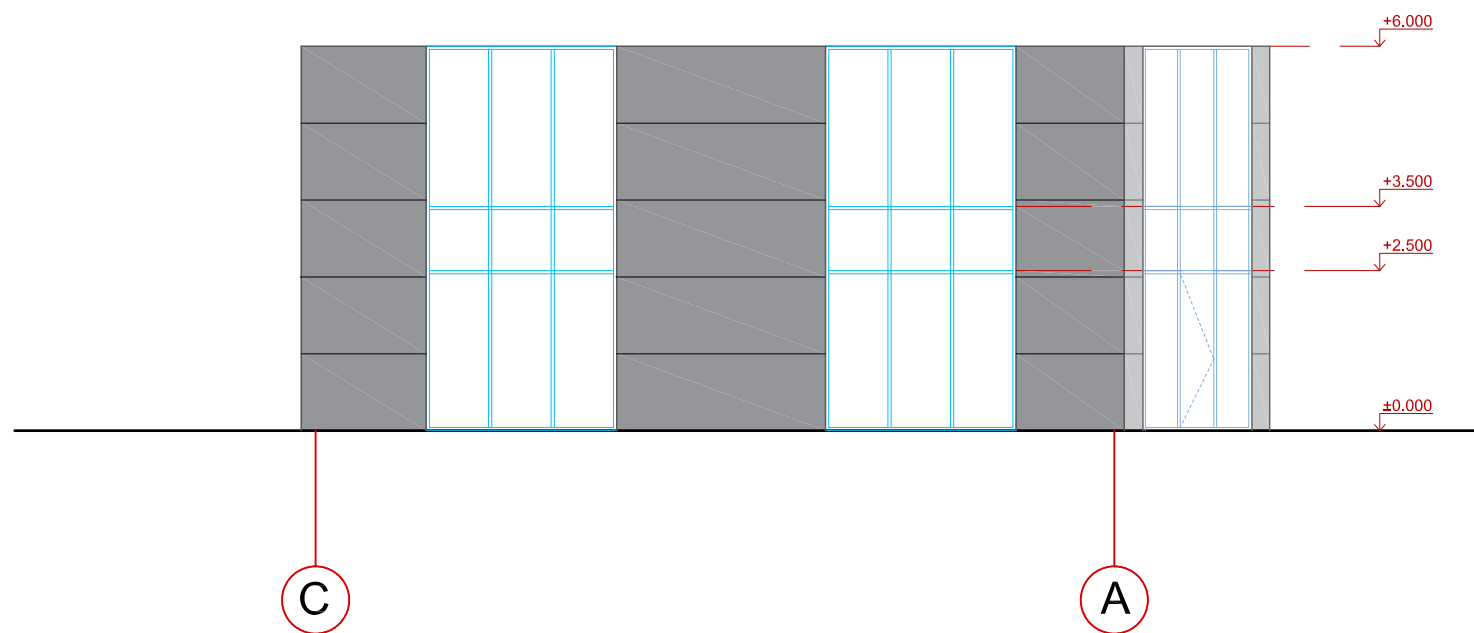
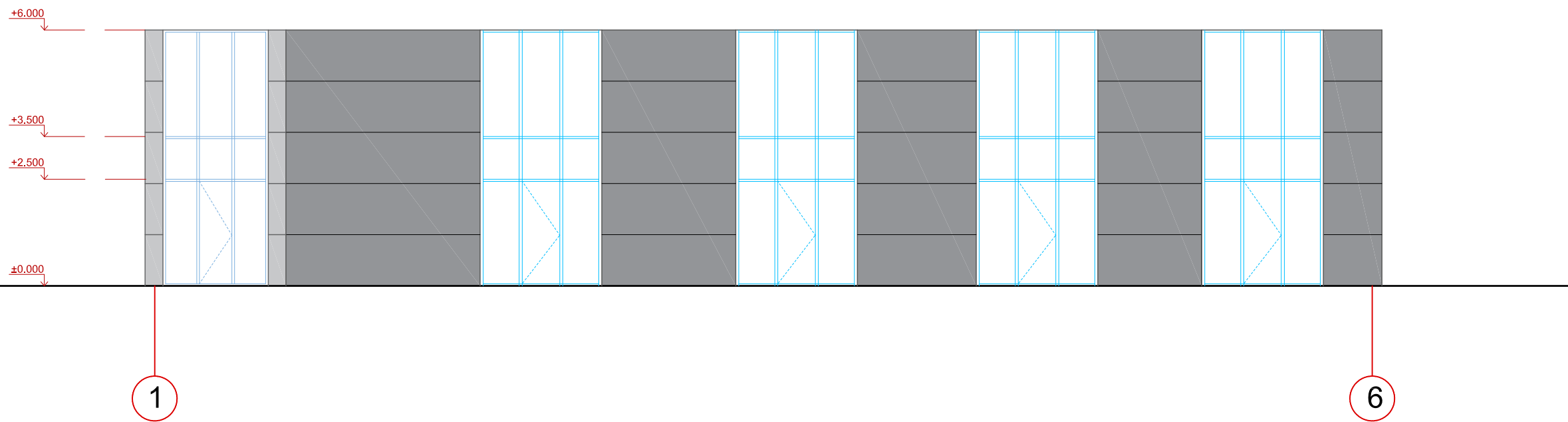

- +6.000 ↓ AUKŠČIŲ ALTITUDĖS
- GELŽBĖTONIO KONSTRUKCIJA
- METALO KARKASO KONSTRUKCIJA
- DAUGIASLUOKSNĖ PLOKŠTĖ SU MINERALINĖS VATOS ARBA POLISTIRENINIO PUTPLASČIO UŽPILDU. RUUKKI SANDWITCH TIPO

Projektuotojas MB „AMEBA“ Įm. k. 304826553				Projektas PASLAUGŲ PASKIRTIES PASTATO SU SANDĖLIAVIMO IR PREKYBOS PATALPOMIS, ESANČIOMIS UKMERGĖS G.2C, KAUNE NAUJA STATYBA		
A 818 NKAS 4086	PV/PDV	Ž. Radvilavičius	2020-10	Adresas	Ukmergės g.2c, Kaunas	Laida
	Arch.	M. Kišonas	2020-10	Projekto dalis	Architektūrinė (AS)	0
	Arch.	P. Čelčys	2020-10	Žymuo	20-1023-TDP-AS 05	
Kalb. sutrump.	Statytojas			Brėžinys		Lapas
LT				FASADAI M 1:100		Lapų
						1
						1



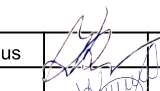

SUTARTINIAI ŽYMĖJIMAI

-  AUKŠČIŲ ALTITUDĖS
-  DAUGIASLUOKSNĖ PLOKŠTĖ SU MINERALINĖS VATOS ARBA POLISTIRENINIO PUTPLASČIO UŽPILDU. RUUKKI SANDWITCH TIPO

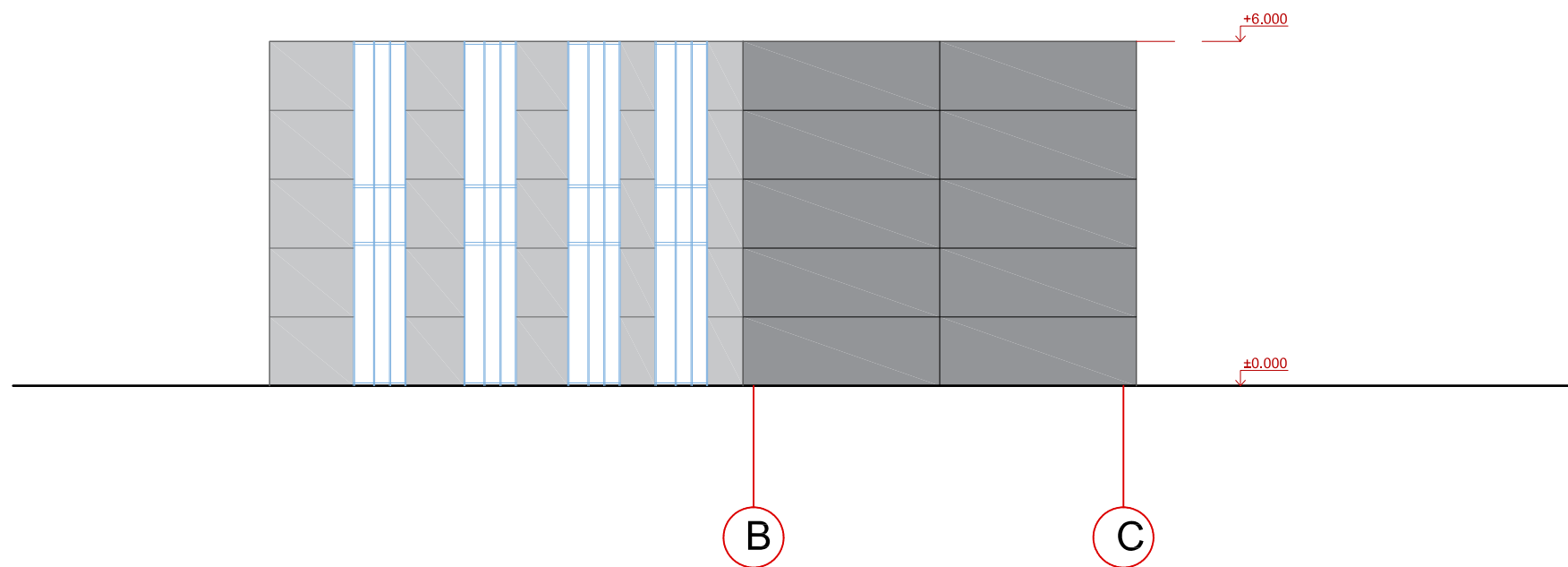
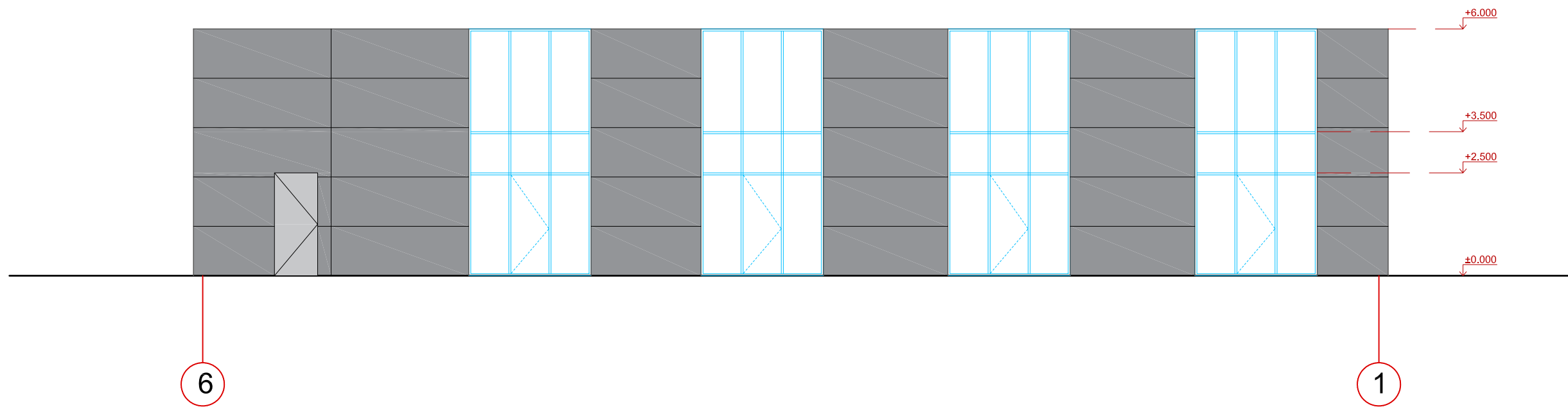
Projektuotojas MB „AMEBA“ Įm. k. 304826553				Projektas PASLAUGŲ PASKIRTIES PASTATO SU SANDĖLIAVIMO IR PREKYBOS PATALPOMIS, ESANČIOMIS UKMERGĖS G.2C, KAUNE NAUJA STATYBA			
A 818 NKAS 4086	PV/PDV	Ž. Radvilavičius		2020-10	Adresas	Ukmergės g.2c, Kaunas	Laida
	Arch.	M. Kišonas		2020-10	Projekto dalis	Architektūrinė (AS)	0
	Arch.	P. Čelčys		2020-10	Žymuo	20-1023-TDP-AS 04	
Kalb. sutrump.	Statytojas				Brėžinys		Lapas
LT					FASADAI M 1:100		Lapų
							1
							1



SUTARTINIAI ŽYMĖJIMAI

-  AUKŠČIŲ ALTITUDĖS
-  DAUGIASLUOKSNĖ PLOKŠTĖ SU MINERALINĖS VATOS ARBA POLISTIRENINIO PUTPLASČIO UŽPILDU. RUUKKI SANDWICH TIPO

Projektuotojas MB „AMEBA“ Įm. k. 304826553				Projektas PASLAUGŲ PASKIRTIES PASTATO SU SANDĖLIAVIMO IR PREKYBOS PATALPOMIS, ESANČIOMIS UKMERGĖS G.2C, KAUNE NAUJA STATYBA		
A 818 NKAS 4086	PV/PDV	Ž. Radvilavičius	2020-10	Adresas	Ukmergės g.2c, Kaunas	Laida
	Arch.	M. Kišonas	2020-10	Projekto dalis	Architektūrinė (AS)	0
	Arch.	P. Čelčys	2020-10	Žymuo	20-1023-TDP-AS 05	
Kalb. sutrump.	Statytojas	[Redacted]			Brėžinys	Lapas
LT					FASADAI M 1:100	Lapų 1 1