

Užsakovas	<b>KB „Agropartneris“</b>
Projekto pavadinimas	<b>Administracinio pastato rekonstrukcijos projektas Dičiūnų k. 3, Pušaloto sen., Pasvalio r. sav.</b>
Statybos vieta, Adresas	<b>Dičiūnų k. 3, Pušaloto sen., Pasvalio r. sav. Sklypo unik. Nr.6757-0009-0106</b>
Statybos rūšis	<b>Rekonstrukcija</b>
Statinio naudojimo paskirtis	<b>Administracinės paskirties pastatas</b>
Statinio kategorija	<b>Neypatingi statiniai</b>
Dokumentų paskirtis	<b>Projektiniai pasiūlymai (PP)</b>
Projekto dalys	<b>SP, SA Sklypo planas, Architektūrinė</b>
Projekto Nr	<b>020-008-PP</b>

PV Marytė Staškevičienė  
Atest.Nr.38193

A PDV Algimantas Šironas  
Atest. Nr. A 460

<b>PROJEKTINIŲ PASIŪLYMŲ DOKUMENTŲ SUDĖTIES ŽINIARAŠTIS</b>				
	<b>Lap Nr.</b>	<b>Laida</b>	<b>Pavadinimas</b>	<b>Pastabos</b>
			Aiškinamasis raštas	
	1	0	Sklypo planas M 1:500	
	2	0	Planas su ardomomis konstrukcijomis M 1:200	
	3	0	Planas po rekonstrukcijos M 1:200	
	4	0	Patalpų eksplikacijos po rekonstrukcijos	
	5	0	Rytinis ir šiaurinis fasadai M 1:200	
	6	0	Vakarinis ir pietinis fasadai M 1:200	
	7	0	Stogo planas M 1:200	
	8	0	Vizualizacijos	

<b>PROJEKTINIŲ PASIŪLYMŲ PRIDEDAMŲ DOKUMENTŲ ŽINIARAŠTIS</b>				
<b>Eil. Nr.</b>	<b>Dokumento žymuo</b>	<b>Pavadinimas</b>	<b>Pastabos</b>	
1		Projektinių pasiūlymų rengimo užduotis		
2		Įgaliojimas		
3	67/29229	Nekilnojamojo turto registro centrinio duomenų banko išrašo kopija		
4		Žemės sklypo plano kopija		
5		Kadastrinės bylos kopija		
6		SUTIKIMAS žemės savininkų UAB „Agrovika“		
7	Nr.026483	M.Staškevičienės individualios veiklos vykdymo pažymos kopija		
8	Nr. 38193	M. Staškevičienės PV atestato kopija		
9	Nr. A 460	A.Širono A PDV atestato kopija		
10	Nr. JP 91 3500	A.Širono individualios projektavimo darbų įmonės pažymėjimo kopija		

<b>PROJEKTINIŲ PASIŪLYMŲ DOKUMENTŲ SUDĖTIES ŽINIARAŠTIS</b>				
	<b>Lap Nr.</b>	<b>Laida</b>	<b>Pavadinimas</b>	<b>Pastabos</b>
			Aiškinamasis raštas	
	1	0	Sklypo planas M 1:500	
	2	0	Planas su ardomomis konstrukcijomis M 1:200	
	3	0	Planas po rekonstrukcijos M 1:200	
	4	0	Patalpų eksplikacijos po rekonstrukcijos	
	5	0	Rytinis ir šiaurinis fasadai M 1:200	
	6	0	Vakarinis ir pietinis fasadai M 1:200	
	7	0	Stogo planas M 1:200	
	8	0	Vizualizacijos	

<b>PROJEKTINIŲ PASIŪLYMŲ PRIDEDAMŲ DOKUMENTŲ ŽINIARAŠTIS</b>			
<b>Eil. Nr.</b>	<b>Dokumento žymuo</b>	<b>Pavadinimas</b>	<b>Pastabos</b>
1		Projektinių pasiūlymų rengimo užduotis	
2	67/29229	Nekilnojamojo turto registro centrinio duomenų banko išrašo kopija	
3		Žemės sklypo plano kopija	
4		SUTIKIMAS žemės savininkų UAB „Agrovika“	
5	Nr.026483	M.Staškevičienės individualios veiklos vykdymo pažymos kopija	
6	Nr. 38193	M. Staškevičienės PV atestato kopija	
7	Nr. A 460	A.Širono A PDV atestato kopija	
8	Nr. JP 91 3500	A.Širono individualios projektavimo darbų įmonės pažymėjimo kopija	

**Įvadas.** Projektinių pasiūlymų dalis parengta vadovaujantis:

1. Pasvalio raj. sav. patvirtinta projektinių pasiūlymų užduotimi.
2. Užsakovo patvirtinta projektavimo užduotimi.
3. Projektavimą reglamentuojančiais normatyvais.

**Normatyviniai dokumentai (naudojami šios projekto dalies rengimo metu)**

	Lietuvos Respublikos statybos įstatymas.
	Lietuvos Respublikos teritorijų planavimo įstatymas
STR 1.01.02:2016	Normatyviniai statybos techniniai dokumentai
STR 1.01.03:2017	Statinių klasifikavimas
STR 1.01.08:2002	Statinio statybos rūšys;
STR 1.04.04:2017	Statinio projektavimas, projekto ekspertizė;
STR 1.05.01:2017	Statybą leidžiantys dokumentai. Statybos užbaigimas. Statybos sustabdymas. Savavališkos statybos padarinių šalinimas. Statybos pagal neteisėtai išduotą statybą leidžiantį dokumentą padarinių šalinimas;
STR 1.07.03:2017	Statinių techninės ir naudojimo priežiūros tvarka. Naujų nekilnojamojo turto kadastro objektų formavimo tvarka;
STR 2.01.01(1):2005	Esminiai statinio reikalavimai. Mechaninis atsparumas ir pastovumas;
STR 2.01.01(2):1999	Esminiai statinio reikalavimai. Gaisrinė sauga.
STR 2.01.01(3):1999	Esminiai statinio reikalavimai. Higiena, sveikata, aplinkos apsauga;
STR 2.01.01(4):2008	Esminiai statinio reikalavimai. Naudojimo sauga;
STR 2.01.01(5):2008	Esminiai statinio reikalavimai. Apsauga nuo triukšmo;
STR 2.01.01(6):2008	Esminiai statinio reikalavimai. Energijos taupymas ir šilumos išsaugojimas;
STR 2.01.02:2016	Pastatų energinio naudingumo projektavimas ir sertifikavimas;
STR 2.01.06:2009	Statinių apsauga nuo žaibo. Išorinė statinių apsauga nuo žaibo;
STR 2.06.04:2014	Gatvės ir vietinės reikšmės keliai. Bendrieji reikalavimai.
2016-03-02, Nr 1-65	Gaisrinės saugos pagrindiniai reikalavimai
2012-06-29, Nr. 1-186	Gaisro aptikimo ir signalizavimo sistemų projektavimo ir įrengimo taisyklės.

**Bendrieji duomenys.** Sklypas yra Pasvalio raj. sav. Pušaloto sen. Dičiūnų k.3 Žemės sklypas – unikalus Nr.6757-0009-0106, paskirtis – žemės ūkio, naudojimo būdas – Kiti žemės ūkio paskirties žemės sklypai, plotas –5,4500 ha. Administracinis pastatas yra Pasvalio raj. sav. Pušaloto sen. Dičiūnų k.3. Pastato unikalus Nr.: 4400-2600-9872. Pagrindinė naudojimo paskirtis - Administracinė. Rekonstravimo projektas parengtas, numatant išardyti dalį pastato.

Pastatų statybos rūšis – rekonstravimas.  
Statinio kategorija- neypatingas.  
Statinių naudojimo paskirtis – negyvenamieji pastatai.  
Pastato naudojimo paskirtis - administracinė.  
Užsakovas – KB „Agropartneris“  
Sklypo geologinės sąlygos neįvertintos.

**Esama situacija.** Sklypas pietinėje, vakarinėje ir šiaurinėje pusėse ribojasi su kitais sklypais. Rytinėje dalyje sklypas ribojasi su keliu, vedančiu per Dičiūnų kaimą. Be administracinio pastato sklype yra dvi fermos, du sandėliai, laboratorijos pastatas, bokštiniai grūdų sandėliai ir kiti inžineriniai statiniai kaip

Atestato Nr.:	Individualios veiklos vykdymo Pažyma Nr. 026483 tel.864673804			ADMINISTRACINIO PASTATO REKONSTRUKCIJOS PROJEKTAS DIČIŪNŲ K. 3, PUŠALOTO SEN., PASVALIO R. SAV.	
381193	PV	M.STAŠKEVIČIENĖ		<b>AIŠKINAMASIS RAŠTAS</b>	Laida
A 460	A PDV	A.ŠIRONAS			0
Etapas	KB „AGROPARTNERIS“			<b>2020 – 008 - PP - AR</b>	Lapas
PP					1

grūdų džiovykla ir grūdų valomosios statiniai su technologine įranga, taip pat dvi grūdų priėmimo duobės ir svarstyklės. Kooperatinė bendrovė „Agropartneris“ yra šių pastatų savininkai ir verčiasi grūdų supirkimu. Kad sklandžiau vyktų grūdų priėmimas reikalinga įrengti dar vienas svarstyklės. Planuojama įvažiuojančias pakrautas transporto priemones sverti su esamomis svarstyklėmis, o išvažiuojančioms transporto priemonėms įrengti kitas svarstyklės. Dėl vietos stokos prie įvažiavimo ir buvo nutarta atlikti administracinio pastato rekonstrukciją, nuardant dalį pastato.

Rekonstruojamas administracinis pastatas yra sklypo rytinėje dalyje.

Esamas pastatas- pamatai betoniniai. Sienos - silikatinių plytų. Perdenginys g/b plokščių. Stogas-šlaitinis, danga asbecementinis šiferis.

**Susisiekimo dalis.** Įvažiavimas į sklypą esamas nuo esamo kelio.

**Sklypo sutvarkymas.** Žemės sklypas yra UAB „Agrovika“ nuosavybė. Yra sudaryta sutartis dėl žemės nuomos su KB „Agropartneris“. Taip pat UAB „Agrovika“ davė sutikimą dėl administracinio pastato rekonstrukcijos.

Sklypo plotas yra 5,4500 ha. Sklypas yra sutvarkytas, statant ir rekonstruojant esamus pastatus ir visą grūdų priėmimo įrangą. Įrengti privažiavimai ir kietos dangos aikštelės. Likusią sklypo dalį užima želdynai.

Sklypo teritorija aptverta. Įvažiavimas į sklypą yra nuo esamo kelio.

Sklypo reljefas ramus. Vertikaliu reljefo planavimas, atliktas statant kitus statinius ir įrengiant kietos dangos aikšteles, numačius atitinkamus teritorijos nuolydžius, užtikrinančius paviršinio vandens nuvedimą.

Sklypo užstatymo intensyvumas 15,17 %.

Sklypo užstatymo tankumas 20,00 %.

Sklype žalio ploto yra >10%.

**Gaisrinė sauga.** Pastatas priskiriamas P 2.2- Administraciniai pastatai.

Pagrindinis įvažiavimas į projektuojamą teritoriją yra nuo kelio, einančio per Dičiūnų kaimą. Gaisrinėms mašinoms numatoma galimybė privažiuoti numatoma iš šiaurinės pastato dalies..

Statinio atsparumo ugniai laipsnis – II

Nuo automobilių privažiavimo prie pastato žemiausios paviršiaus altitudės iki pastogės grindų altitudės yra 3,80 m.

Pastate esamos patalpos formuojamos kaip vienas gaisrinis skyrius, kurio plotas 507,12 m<sup>2</sup>.

Leidžiamas maksimalus gaisrinio skyriaus plotas:

$$F_g = F_s \cdot G \cdot \cos(90 \cdot K_H) = 1654,16 \text{ m}^2$$

Atstumas iki kitame sklype esamo pastato (artimiausio jau griunamo pastato) – apie 350 m.

Pastate sprogimui pavojingų patalpų nėra.

**Architektūriniai sprendimai.** Administracinio pastato, kuris yra 56,05 m ilgio bus nuardoma 8,5 m šiaurinės pastato dalies.

**Fasadas.**

Sienos - esamas silikatinių plytų mūras. Naujai įrengiama išorinė siena medinio karkaso su profiliuotos skardos apdaila. Stogas – esamas asbestcemenčio šiferio. Langai esami mediniai.

**Konstrukcija.** Esama

**Pamatai.** Esami juostiniai betoniniai

**Grindys.** Esamos.

**Pertvara.** Plytų mūro esamos.

**Stogas.** Esamas dvišlaitis stogas.

Lietaus vandenį numatoma nuvesti neorganizuotai.

<b>2020 - 008 - PP - AR</b>	Lapas	Lapų	Laida
	2	3	0

## Bendrieji rodikliai po rekonstrukcijos

### I. SKLYPAS

Sklypo plotas 5,4500 ha  
Sklypo užstatymo plotas 10899 m<sup>2</sup>  
Sklypo užstatymo tankumas 20,00 %.  
Sklypo užstatymo intensyvumas 15,17 %.

### II. ADMINISTRACINIS PASTATAS

Pastato bendras plotas 507,12 m<sup>2</sup>  
Pastato pagrindinis plotas 442,40 m<sup>2</sup>  
Pastato pagalbinis plotas 64,72 m<sup>2</sup>  
Pastato tūris 2788 m<sup>3</sup>  
Pastato aukštų skaičius 1 vnt  
Pastato aukštis 6,20 m

Sudarė

M.Staškevienė  
PV Atest. Nr.38193

2020 - 008 - PP - AR	Lapas	Lapų	Laida
		3	3



Situacijos schema:



Rekonstruojamas pastatas

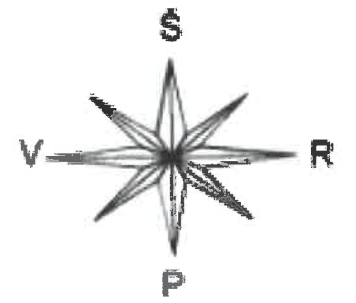

Pastatų			
1.	Rekonstruojamas administracinis pastatas	m <sup>2</sup>	507,12
2.	Esami		

Techniniai			
Eil.	Rodikli	Mat o	Kieki
1.	Sklypo	m <sup>2</sup>	54500,0
2.	Sklypo užstatymo	m <sup>2</sup>	1089
3.	Sklypo užstatymo	%	20,0
4.	Pastato užstatytas	m <sup>2</sup>	60
5.	Pastato bendrasis	m <sup>2</sup>	507,1
6.	Pastato	m <sup>3</sup>	278
7.	Pastato	m	6,2
8.	Kietos dangos	m <sup>2</sup>	6603
9.	Želdynų	m <sup>2</sup>	12000
10.	Želdynų	%	22

**SUTARTINIAI ŽYMĖJIMAI:**

✂ ✂ - ardoma pastato dalis

Atestato Nr.	Individualios veiklos vykdymo pažyma Nr. 026483 tel. 8 646 73804			Administracinio pastato rekonstrukcijos projektas Dičiūnų k.3, Pušaloto sen., Pasvalio r. sav.	
38193	PV	M.Staškevičienė		Sklypo planas M 1:1500	Laida
A 460	A PDV	A.Šironas			0
LT	Statytojas KB „Agropartneris“			020-008-PP-SP-1	Lapas
					Lapų
					1



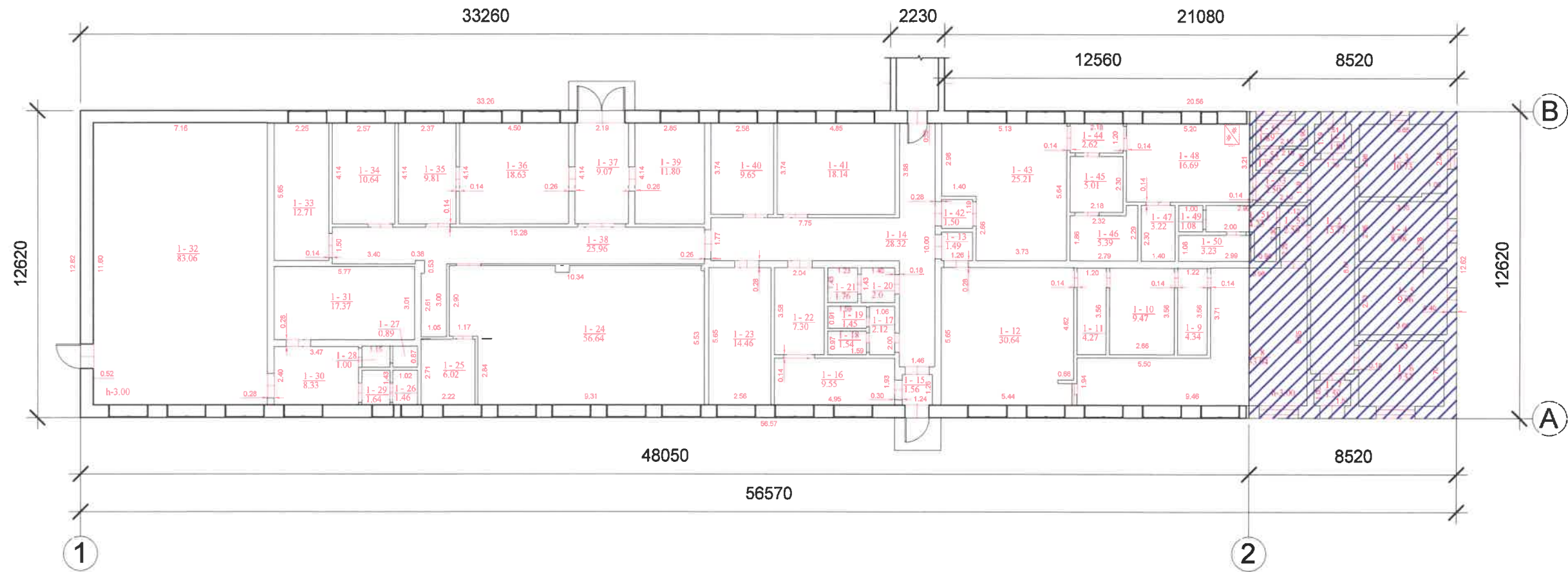

SUTARTINIAI ŽYMĖJIMAI:

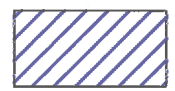

- ardoma pastato dalis

Atestato Nr.	Individualios veiklos vykdymo pažyma Nr. 026483		Administracinio pastato rekonstrukcijos projektas Dičiūnų k.3, Pušaloto sen., Pasvalio r. sav.	
38193	PV	M.Štaškevičienė	Planas su ardonomis konstrukcijomis M 1:200	Laida
38424	K PDV	M.Štaškevičienė		0
LT	Statytojas KB „Agropartneris“		020-008-PP-SA-1	Lapas 2
				Lapų 2



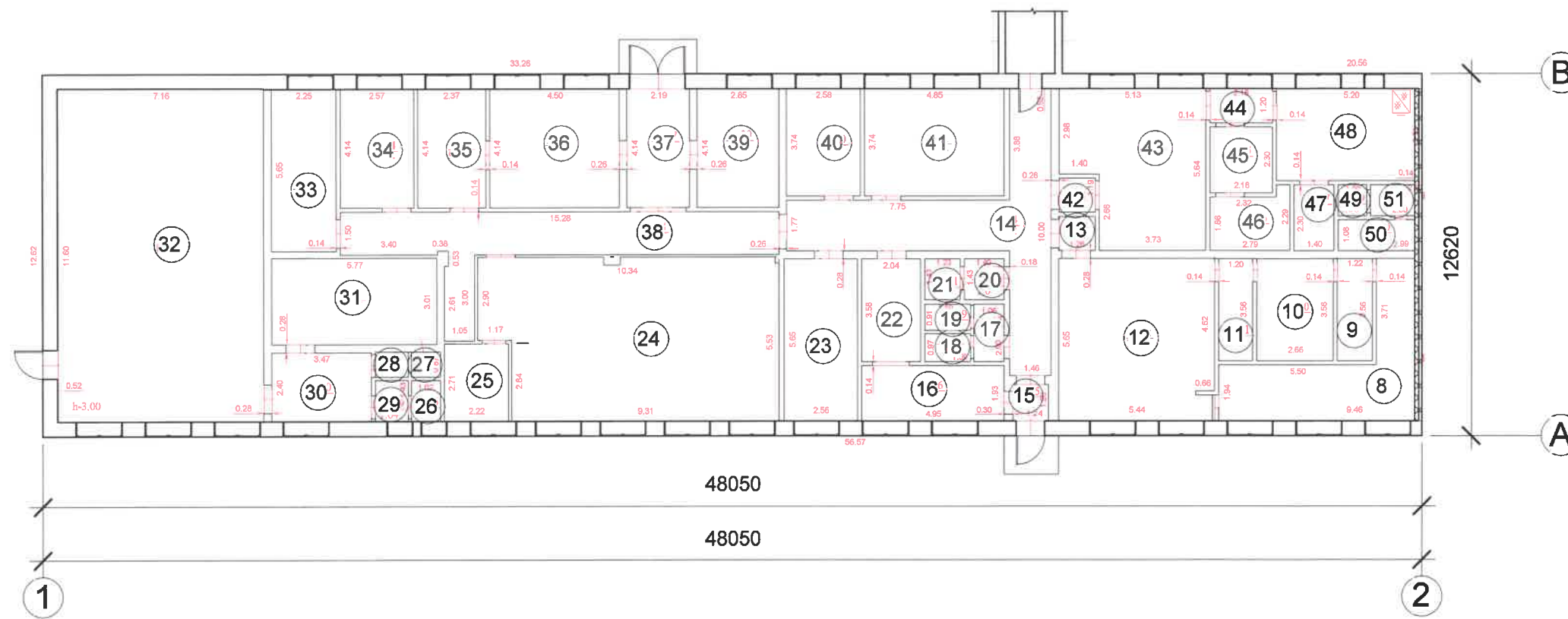

Atestato Nr.	Individualios veiklos vykdymo pažyma Nr. 026483 tel. 8 646 73804			Administracinio pastato rekonstrukcijos projektas Dičiūnų k.3, Pušaloto sen., Pasvalio r. sav.	
38193	PV	M.Štaškevičienė		Planas po rekonstrukcijos M 1:200	Laida
A 460	A PDV	A.Šironas			0
LT	Statytojas KB „Agropartneris“			020-008-PP-SA-2	Lapas
					Lapų
				3	

Patalpų eksplikacija

Nr	Pavadinimas	Plotas	Pastabos
8	Kabinetas	19.16 m <sup>2</sup>	Pagrindinis plotas
9	Pagalbinė patalpa	4.34 m <sup>2</sup>	Pagalbinis plotas
10	Pagalbinė patalpa	9.47 m <sup>2</sup>	Pagalbinis plotas
11	Pagalbinė patalpa	4.27 m <sup>2</sup>	Pagalbinis plotas
12	Kabinetas	30.64 m <sup>2</sup>	Pagrindinis plotas
13	Koridorius	1.50 m <sup>2</sup>	Pagalbinis plotas
14	Koridorius	28.32 m <sup>2</sup>	Pagrindinis plotas
15	Koridorius	1.56 m <sup>2</sup>	Pagalbinis plotas
16	Kabinetas	9.55 m <sup>2</sup>	Pagrindinis plotas
17	Pagalbinė patalpa	2.12 m <sup>2</sup>	Pagalbinis plotas
18	Pagalbinė patalpa	1.54 m <sup>2</sup>	Pagalbinis plotas
19	Pagalbinė patalpa	1.45 m <sup>2</sup>	Pagalbinis plotas
20	Pagalbinė patalpa	2.00 m <sup>2</sup>	Pagalbinis plotas
21	Pagalbinė patalpa	1.76 m <sup>2</sup>	Pagalbinis plotas
22	Koridorius	7.30 m <sup>2</sup>	Pagrindinis plotas
23	Kabinetas	14.46 m <sup>2</sup>	Pagrindinis plotas
24	Salė	56.64 m <sup>2</sup>	Pagrindinis plotas
25	Pagalbinė patalpa	6.02 m <sup>2</sup>	Pagalbinis plotas
26	Pagalbinė patalpa	1.46 m <sup>2</sup>	Pagalbinis plotas
27	Pagalbinė patalpa	0.89 m <sup>2</sup>	Pagalbinis plotas
28	Pagalbinė patalpa	1.00 m <sup>2</sup>	Pagalbinis plotas
29	Pagalbinė patalpa	1.65 m <sup>2</sup>	Pagalbinis plotas
30	Koridorius	8.33 m <sup>2</sup>	Pagrindinis plotas
31	Katilinė	17.37 m <sup>2</sup>	Pagrindinis plotas
32	Katilinė	83.06 m <sup>2</sup>	Pagrindinis plotas
33	Kabinetas	12.71 m <sup>2</sup>	Pagrindinis plotas
34	Kabinetas	10.64 m <sup>2</sup>	Pagrindinis plotas
35	Kabinetas	9.81 m <sup>2</sup>	Pagrindinis plotas
36	Kabinetas	18.63 m <sup>2</sup>	Pagrindinis plotas
37	Koridorius	9.07 m <sup>2</sup>	Pagrindinis plotas
38	Koridorius	25.96 m <sup>2</sup>	Pagrindinis plotas
39	Kabinetas	11.80 m <sup>2</sup>	Pagrindinis plotas
40	Kabinetas	9.65 m <sup>2</sup>	Pagrindinis plotas
41	Kabinetas	18.14 m <sup>2</sup>	Pagrindinis plotas
42	Koridorius	1.50 m <sup>2</sup>	Pagalbinis plotas
43	Kabinetas	25.21 m <sup>2</sup>	Pagrindinis plotas
44	Koridorius	2.62 m <sup>2</sup>	Pagalbinis plotas
45	Pagalbinė patalpa	5.01 m <sup>2</sup>	Pagalbinis plotas
46	Pagalbinė patalpa	5.39 m <sup>2</sup>	Pagalbinis plotas
47	Pagalbinė patalpa	3.22 m <sup>2</sup>	Pagalbinis plotas
48	Kabinetas	15.95 m <sup>2</sup>	Pagrindinis plotas
49	Pagalbinė patalpa	1.08 m <sup>2</sup>	Pagalbinis plotas
50	Pagalbinė patalpa	3.05 m <sup>2</sup>	Pagalbinis plotas
51	Pagalbinė patalpa	1.83 m <sup>2</sup>	Pagalbinis plotas

507.12 m<sup>2</sup>

Pagrindinių patalpų eksplikacija

Nr	Pavadinimas	Plotas	Pastabos
8	Kabinetas	19.16 m <sup>2</sup>	Pagrindinis plotas
12	Kabinetas	30.64 m <sup>2</sup>	Pagrindinis plotas
14	Koridorius	28.32 m <sup>2</sup>	Pagrindinis plotas
16	Kabinetas	9.55 m <sup>2</sup>	Pagrindinis plotas
22	Koridorius	7.30 m <sup>2</sup>	Pagrindinis plotas
23	Kabinetas	14.46 m <sup>2</sup>	Pagrindinis plotas
24	Salė	56.64 m <sup>2</sup>	Pagrindinis plotas
30	Koridorius	8.33 m <sup>2</sup>	Pagrindinis plotas
31	Katilinė	17.37 m <sup>2</sup>	Pagrindinis plotas
32	Katilinė	83.06 m <sup>2</sup>	Pagrindinis plotas
33	Kabinetas	12.71 m <sup>2</sup>	Pagrindinis plotas
34	Kabinetas	10.64 m <sup>2</sup>	Pagrindinis plotas
35	Kabinetas	9.81 m <sup>2</sup>	Pagrindinis plotas
36	Kabinetas	18.63 m <sup>2</sup>	Pagrindinis plotas
37	Koridorius	9.07 m <sup>2</sup>	Pagrindinis plotas
38	Koridorius	25.96 m <sup>2</sup>	Pagrindinis plotas
39	Kabinetas	11.80 m <sup>2</sup>	Pagrindinis plotas
40	Kabinetas	9.65 m <sup>2</sup>	Pagrindinis plotas
41	Kabinetas	18.14 m <sup>2</sup>	Pagrindinis plotas
43	Kabinetas	25.21 m <sup>2</sup>	Pagrindinis plotas
48	Kabinetas	15.95 m <sup>2</sup>	Pagrindinis plotas

442.40 m<sup>2</sup>

Pagalbinių patalpų eksplikacija

Nr	Pavadinimas	Plotas	Pastabos
42	Koridorius	1.50 m <sup>2</sup>	Pagalbinis plotas
44	Koridorius	2.62 m <sup>2</sup>	Pagalbinis plotas
45	Pagalbinė patalpa	5.01 m <sup>2</sup>	Pagalbinis plotas
46	Pagalbinė patalpa	5.39 m <sup>2</sup>	Pagalbinis plotas
47	Pagalbinė patalpa	3.22 m <sup>2</sup>	Pagalbinis plotas
49	Pagalbinė patalpa	1.08 m <sup>2</sup>	Pagalbinis plotas
50	Pagalbinė patalpa	3.05 m <sup>2</sup>	Pagalbinis plotas
51	Pagalbinė patalpa	1.83 m <sup>2</sup>	Pagalbinis plotas
9	Pagalbinė patalpa	4.34 m <sup>2</sup>	Pagalbinis plotas
10	Pagalbinė patalpa	9.47 m <sup>2</sup>	Pagalbinis plotas
11	Pagalbinė patalpa	4.27 m <sup>2</sup>	Pagalbinis plotas
13	Koridorius	1.50 m <sup>2</sup>	Pagalbinis plotas
15	Koridorius	1.56 m <sup>2</sup>	Pagalbinis plotas
17	Pagalbinė patalpa	2.12 m <sup>2</sup>	Pagalbinis plotas
18	Pagalbinė patalpa	1.54 m <sup>2</sup>	Pagalbinis plotas
19	Pagalbinė patalpa	1.45 m <sup>2</sup>	Pagalbinis plotas
20	Pagalbinė patalpa	2.00 m <sup>2</sup>	Pagalbinis plotas
21	Pagalbinė patalpa	1.76 m <sup>2</sup>	Pagalbinis plotas
25	Pagalbinė patalpa	6.02 m <sup>2</sup>	Pagalbinis plotas
26	Pagalbinė patalpa	1.46 m <sup>2</sup>	Pagalbinis plotas
27	Pagalbinė patalpa	0.89 m <sup>2</sup>	Pagalbinis plotas
28	Pagalbinė patalpa	1.00 m <sup>2</sup>	Pagalbinis plotas
29	Pagalbinė patalpa	1.65 m <sup>2</sup>	Pagalbinis plotas

64.72 m<sup>2</sup>

Atestato Nr.	Individualios veiklos vykdymo pažyma Nr. 026483 tel. 8 646 73804		Administracinio pastato rekonstrukcijos projektas Dičiūnų k.3, Pušaloto sen., Pasvalio r. sav.	
38193	PV	M.Štaškevičienė	Patalpų eksplikacijos po rekonstrukcijos	Laida
A 460	A PDV	A.Šironas		0
LT	Statytojas KB „Agropartneris“		020-008-PP-SA-3	Lapas 4

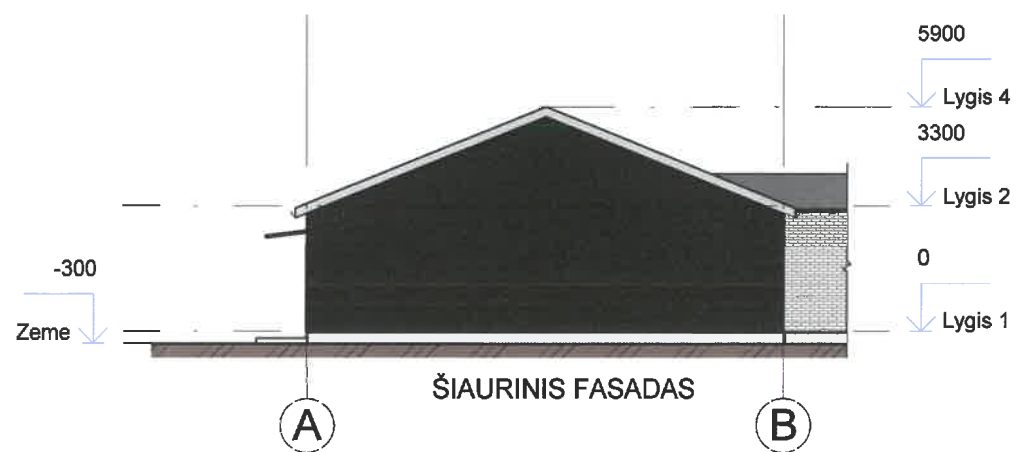
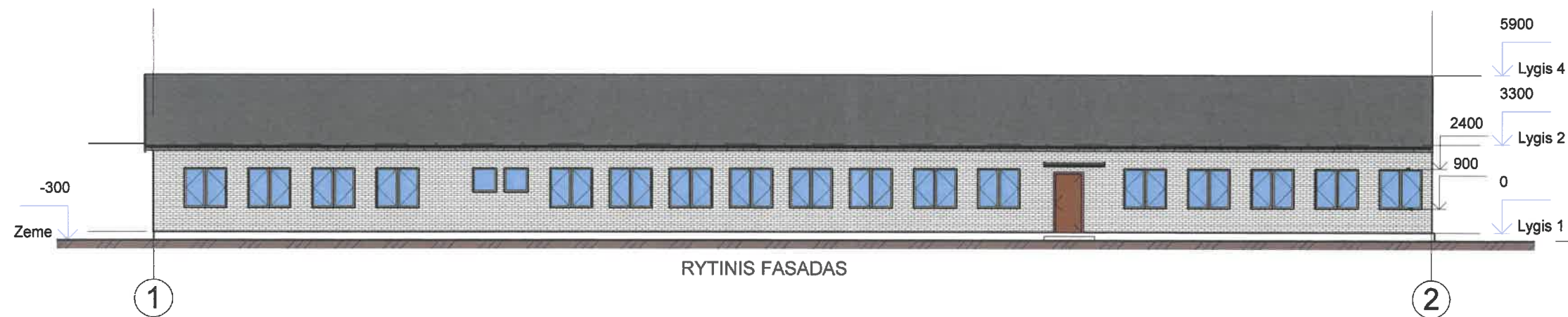

**Pastabos:**

Sienos silikatinų plytų mūro. Galinės šiaurinės sienos apdaila tamsiai žalios spalvos profiliuotos skardos.

Pamatas pilkos spalvos

Stogas pilkos spalvos

Atestato Nr.	Individualios veiklos vykdymo pažyma Nr. 026483 tel. 8 646 73804			Administracinio pastato rekonstrukcijos projektas Dičiūnų k.3, Pušaloto sen., Pasvalio r. sav.	
38193	PV	M.Štaškevičienė		Rytinis ir šiaurinis fasadai M 1:200	Laida
38424	K PDV	M.Štaškevičienė			0
LT	Statytojas KB „Agropartneris“			020-008-PP-SA-4	Lapas 5
					Lapų

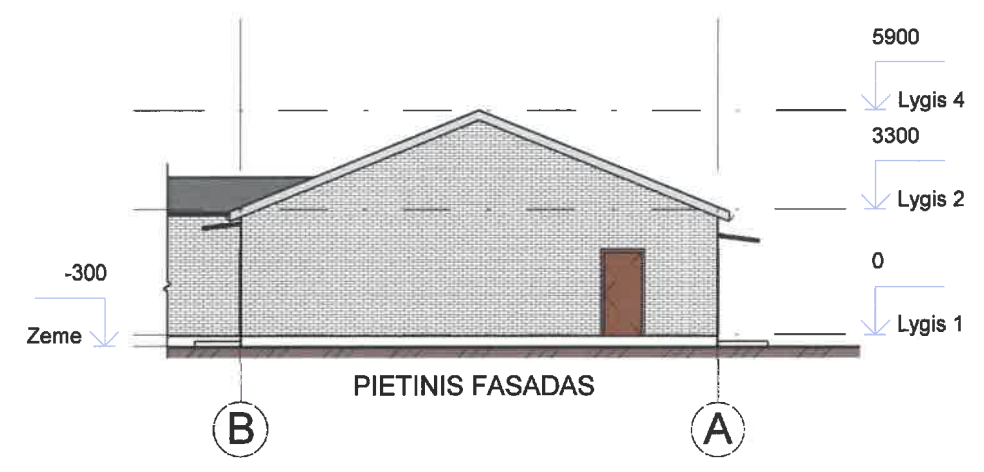

Pastabos:  
 Sienos silikatinių plytų mūro  
 Pamatas pilkos spalvos  
 Stogas pilkos spalvos

Atestato Nr.	Individualios veiklos vykdymo pažyma Nr. 026483 tel. 8 646 73804			Administracinio pastato rekonstrukcijos projektas Dičiūnų k.3, Pušaloto sen., Pasvalio r. sav.	
38193	PV	M.Štaškevičienė		Vakarinis ir pietinis fasadai M 1:200	Laida
A 460	A PDV	A.Šironas			0
LT	Statytojas KB „Agropartneris“			020-008-PP-SA-5	Lapas 6
					Lapų





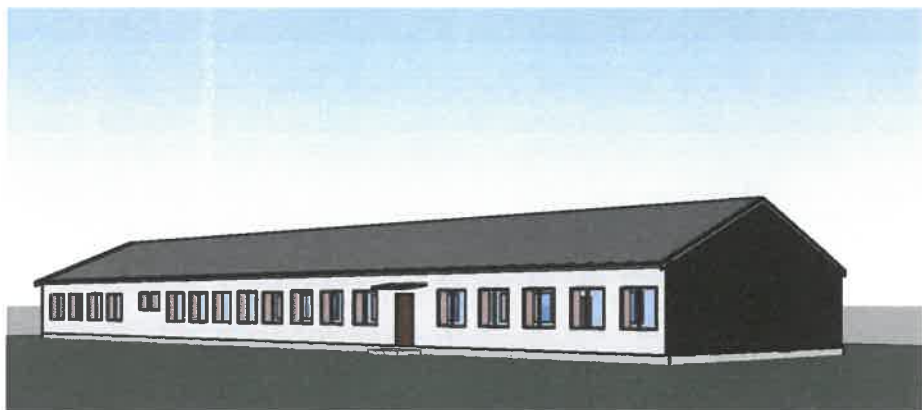

Atestato Nr.	Individualios veiklos vykdymo pažyma Nr. 026483 tel. 8 646 73804			Administracinio pastato rekonstrukcijos projektas Dičiūnų k.3, Pušaloto sen., Pasvalio r. sav.	
38193	PV	M.Staškevičienė		Vizualizacijos	
A 460	A PDV	A.Šironas			
					0
LT	Statytojas KB „Agropartneris“			020-008-PP-SA-7	Lapas
					8
					Lapų