

OPROJEKTUOTOJAS: _____ S. JUŠKOS ARCHITEKTŪROS STUDIJA

OBJEKTAS: _____ Dviejų daugiabučių gyvenamųjų namų adresu: Žiogų g. 8, Palangoje,
projektiniai pasiūlymai.

STATYTOJAS: _____ fizinis asmuo: D. K.



STATINIO KATEGORIJA: _____ Neypatingi statiniai

STATYBOS RŪŠIS: _____ Nauja statyba

STADIJA: _____ PP – projektiniai pasiūlymai

PROJEKTO VADOVAS (atestato Nr.A184): _____ S. Juška



PRITARIU
 Palangos miesto savivaldybės administracijos
 Architektūros ir teritorijų planavimo skyriaus
 vedėjo pavaduotojas
 Vytautas Indreika
 2020 m. 12 08 d.

PROJEKTINIŲ PASIŪLIMŲ RENGIMO UŽDUOTIS

STATYTOJAS	D K Adresas:
PROJEKTO RENGĖJAS	UAB S. Juškos architektūros studija, Įmonės kodas 133660424 Adresas: M. Valančiaus g.21, LT-44275, Kaunas
PROJEKTO VADOVAS	Stasys Juška, atestato Nr. A184
STATYBOS ADRESAS	Palanga, Žiogų g. 8
STATINIŲ PASKIRTIS	Gyvenamosios paskirties (trijų ir daugiau butų (daugiabučiai) pastatai (6.3, vadovaujantis STR1.01.03:2017 „STATINIŲ KLASIFIKAVIMAS“)
STATINIŲ KATEGORIJA	Neypatingi statiniai
STATYBOS RŪŠYS	Nauja statyba
PROJEKTO PAVADINIMAS	Dviejų daugiabučių gyvenamųjų namų adresu: Žiogų g. 8, Palangoje, projektiniai pasiūlymai.
INFORMACIJA APIE ŽEMĖS SKLYPĄ	Unikalus daikto numeris:4400-1702-1122 Žemės sklypo kadastro numeris:2501/0023:103 Palangos m. k.v. Pagrindinė naudojimo paskirtis: Kita Žemės sklypo naudojimo būdas: Gyvenamosios teritorijos Žemės sklypo naudojimo pobūdis: Daugiaaukščių ir aukštybinių gyvenamųjų namų statybos Žemės sklypo naudojimo būdas: Bendrojo naudojimo (miestų, miestelių ir kaimų ar savivaldybių bendrojo naudojimo) teritorijos Žemės sklypo plotas:0.6086 ha Nuosavybės teisė Savininkai: I K , gim. D K , gim. D T , gim. Teritorijos, kuriose taikomos specialiosios žemės naudojimo sąlygos: • 9.1. Viešųjų ryšių tinklų elektroninių ryšių infrastruktūros apsaugos zonos (III skyrius, vienuoliktasis skirsnis) Plotas:0.0042 ha Servitutai: Servitutas - teisė naudoti požemines, antžemines komunikacijas (tarnaujantis). Plotas:0.3134 ha Servitutas - teisė aptarnauti požemines, antžemines komunikacijas (tarnaujantis). Plotas:0.3134 ha Servitutas - teisė tiesti požemines, antžemines komunikacijas (tarnaujantis). Plotas:0.3134 ha
STATINIŲ BENDRIEJI RODIKLIAI	Statinių bendrieji rodikliai nustatomi vadovaujantis Žemės sklypų Žiogų g. 16,18,20,22 ir 32 Palangoje detaliuoju planu, patvirtintu Palangos miesto savivaldybės Tarybos sprendimu 2008.07.10 Nr.T2-177.
PROJEKTINIŲ PASIŪLYMŲ PASKIRTIS	Išreikšti statytojo sumanymą; Informuoti visuomenę apie numatomą visuomenei svarbią statybą; Vadovaujantis parengtais ir suderintais projektiniais pasiūlymais toliau rengiamas techninis darbo projektas statybai.

PROJEKTINIŲ PASIŪLYMŲ SUDĖTIS	Aiškinamasis raštas, sklypo planas, aukštų planai, fasadai, charakteringi pjūviai, vizualizacijos.
STATYTOJO PATEIKIAMŲ DUOMENYS	Patvirtintas teritorijos detalusis planas Įsakymas dėl teritorijos detaliojo plano patvirtinimo Nekilnojamojo turto registro centrinio duomenų banko išrašas Sklypo planas Topografinė nuotrauka
KITI DUOMENYS	Projekto rengėjas perduoda Projektinius pasiūlymus Statytojui - skaitmeninėje laikmenoje (1 egz.) ir atspausdintą ant popieriaus (2 egz.).

Projekto vadovas: Stasys Juška

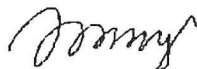

**Dviejų daugiabučių gyvenamųjų namų adresu: Žiogų g. 8, Palangoje
PROJEKTINIAI PASIŪLYMAI.**

AIŠKINAMASIS RAŠTAS

Projektiniai pasiūlymai parengti vykdant STR 1.04.04:2017 “STATINIO PROJEKTAVIMAS, PROJEKTO EKSPERTIZĖ” visuomenės informavimo apie numatomą statinių projektavimą ir visuomenės dalyvavimo svarstant statinių projektinius pasiūlymus nuostatas.

1. BENDRIEJI DUOMENYS

Statybos vieta (geografinė vieta), projektuojami pastatai, statybos rūšis, statinio paskirtis, projekto rengimo pagrindas.

Projektiniai pasiūlymai rengiami **Dviejų daugiabučių gyvenamųjų namų adresu: Žiogų g. 8, Palangoje** naujos statybos projekto parengimui.

Informacija apie žemės sklypą:

Unikalus daikto numeris:4400-1702-1122

Žemės sklypo kadastro numeris:2501/0023:103 Palangos m. k.v.

Pagrindinė naudojimo paskirtis: Kita

Žemės sklypo naudojimo būdas: Gyvenamosios teritorijos

Žemės sklypo naudojimo pobūdis: Daugiaaukščių ir aukštybinių gyvenamųjų namų statybos

Žemės sklypo naudojimo būdas: Bendrojo naudojimo (miestų, miestelių ir kaimų ar savivaldybių bendrojo naudojimo) teritorijos

Žemės sklypo plotas:0.6086 ha

Nuosavybės teisė Savininkai fiziniai asmenys: I. K., D. K., D. T.

Specialiosios žemės ir miško naudojimo sąlygos:

- Viešųjų ryšių tinklų elektroninių ryšių infrastruktūros apsaugos zonos (III skyrius, vienuoliktasis skirsnis). Plotas:0.0042 ha

Servitutai:

Servitutas - teisė naudoti požemines, antžemines komunikacijas (tarnaujantis). Plotas:0.3134 ha

Servitutas - teisė aptarnauti požemines, antžemines komunikacijas (tarnaujantis). Plotas:0.3134 ha

Servitutas - teisė tiesti požemines, antžemines komunikacijas (tarnaujantis). Plotas:0.3134 ha

Projektiniai pasiūlymai rengiami vadovaujantis:

- statytojo užsakymu;
- projektinių pasiūlymų rengimo užduotimi, suderintą su Palangos miesto savivaldybės Architektūros ir teritorijų planavimo sk. 20-12-08;
- Žemės sklypų Žiogų g. 16,18,20,22 ir 32 Palangoje detaliuoju planu, patvirtintu Palangos miesto savivaldybės Tarybos sprendimu 2008.07.10 Nr.T2-177.

Statinių paskirtis - Gyvenamosios paskirties (trijų ir daugiau butų (daugiabučiai) pastatai (6.3, vadovaujantis STR 1.01.03:2017 „Statinių klasifikavimas“.

Statinių kategorija - Neypatingi statiniai;

Statybos rūšys – Nauja statyba.

Statytojų atstovas – fizinis asmuo D. K. (bendrasavininkų susitarimų)

3. SPRENDINIAI

3.1 Sklypo sprendiniai.

Statinių bendrieji rodikliai nustatomi vadovaujantis Žemės sklypų Žiogų g. 16,18,20,22 ir 32 Palangoje detaliuoju planu, patvirtintu Palangos miesto savivaldybės Tarybos sprendimu 2008.07.10 Nr.T2-177.

1. Sklypo plotas – 6086 m²

1. Užstatymo tankis - 0,17 (detaliuoju planu numatyta iki 0,20);

2. Užstatymo intensyvumas – 0,50 (detaliuoju planu numatyta iki 0,80);

3. Apželdinta sklypo dalis - 65%

Sklype projektuojami 2 sublokuoti 4-ių aukštų daugiabučiai gyvenamieji namai „A“ ir „B“. Kiekviename name projektuojama po 26 butus.

Vadovaujantis detaliuoju planu į sklypą numatytas įvažiavimas iš projektuojamos Žiogų gatvės. Įvažiavimo kelio sprendiniai bus rengiami atskiru projektu.

Sklype projektuojama kietosios dangos 60 vietų (minimalus reikalingas automobilių vietų - 52) automobilių stovėjimo aikštelė, kurioje 2 vietos, esančios arčiausiai įėjimų į pastatus, skirtos ŽN automobiliams.

Sklype numatoma vieta buitinių atliekų konteinerių aikštelėj, arčiau įvažiavimo į sklypą.

Sklype numatoma vieta vaikų žaidimų ir gyventojų poilsio aikštelėms sklypo viešųjų erdvių urbanizuotoje teritorijoje.

Dugiabučių gyvenamųjų namų inžineriniai tinklai bus jungiami į miesto centralizuotus tinklus, gavus technines prosijungimo sąlygas. Inžinerinių tinklų prijungimas bus sprendžiamas atskiru projektu.

Sklype esantys želdiniai išsaugomo. Statybinėje zonoje numatoma iškirsti dalį esamų medžių (vadovaujantis detaliojame plane pateikta iškertamų/ atsodinamų medžių lentele) ir atsodinti medžius

kitose sklypo vietose.

3.2 Pastato tipas. Pastato apibūdinimas.

Sklype projektuojami 2 sublokuoti 4-ių aukštų daugiabučiai gyvenamieji namai „A“ ir „B“. Kiekviename name projektuojama po 26 butus. Dalis 1-o aukšto projektuojama ant atramų, toje vietoje numatant automobilių stovėjimo vietas. 1-o aukšto patalpos, besiribojančios su automobilių stovėjimo aikšte – laiptinė, dviračių sandeliukai gyventojams ir kitos techninės patalpos. 2-o, 3-o aukštų butams projektuojami dalinai įstiklinti ir atviri balkonai. Dalis 3-o aukšto butų projektuojami per 2 aukštus (3-ą ir 4-ą). 4-me aukšte projektuojami didesni balkonai- terasos.

Daugiabutis gyvenamasis namas. Pastatas „A“:

- butų skaičius -26 butai
- bendras plotas -1508,0 m²
- gyvenamasis plotas -1335,00 m²
- pastato užstatymo plotas – 522,00 m²
- pastato tūris – 5880 m³
- pastato aukštis – 13,10 m (detalioju planu namatyta iki 16m)

Daugiabutis gyvenamasis namas. Pastatas „B“:

- butų skaičius -26 butai
- bendras plotas -1508,0 m²
- gyvenamasis plotas -1335,00 m²
- pastato užstatymo plotas – 522,00 m²
- pastato tūris – 5880 m³
- pastato aukštis – 13,10 m (detalioju planu namatyta iki 16m)

3.3. Pastato konstrukcijos.

Projektuojamų pastatų laikančios konstrukcijos: gręžtiniai gelžbetoniniai pamatai, mūro blokelių sienos, surenkamos gelžbetonio perdangos, stogas sutapdintas.

3.4. Pastato išorės apdaila.

Lauko sienų apdailai siūlomos natūralių (pušų kamieno) spalvų apdalinės klinkerio plytelės, vietomis natūralius betonas, dažytas tinkas, natūrali mediena, stiklo vitrinų sistemos.

3.5. Inžinerinis aprūpinimas.

Inžinerinis pastato aprūpinimas numatomas jungiantis prie esamų miesto tinklų, vadovaujantis patvirtintu detalioju planu, gavus atitinkamų tarnybų technines prisijungimo sąlygas. Inžinerinių tinklų prijungimas bus sprendžiamas atskiru projektu.

3.6. Susisiekimo komunikacijos.

Vadovaujantis detalioju planu į sklypą numatytas įvažiavimas iš projektuojamos Žiogų gatvės. Įvažiavimo kelio sprendiniai bus rengiami atskiru projektu.

3.7. Priklausomieji želdiniai.

Sklype esantys želdiniai išsaugomi. Statybinėje zonoje numatoma iškirsti dalį esamų medžių (vadovaujantis detaliajame plane pateikta iškertamų/ atsodinamų medžių lentele) ir atsodinti medžius kitose sklypo vietose.

3.8. Statybos įtaka aplinkai

Statybos metu aikštelė aptveriamą žemės sklypo ribose. Statybinės medžiagos sandėliuojamos žemės sklypo ribose. Statybos metu kaimyninių sklypų savininkai ir valdytojai nepatogumų nepatirs. Praėjimai ir privažiavimai nebus uždaryti. Kaimyninių sklypų įvadiniai inžineriniai tinklai nebus paliesti. Naudojimo metu statinys neigiamos įtakos gretimoms teritorijoms neturės.

Tarp projektuojamų statinių ir gretimuose žemės sklypuose esančių statinių išlaikomi norminiai gaisriniai ir sanitariniai atstumai.

Projekto vadovas
Stasys Juška, kvalifikacijos atestato Nr. A184





Žiogų g. 8, Palanga

ATESTATO Nr.	PROJEKTUOTOJAS UAB S.Juškos architektūros studija				OBJEKTAS Dvių daugiabučių gyvenamųjų namų adresu: Žiogų g. 8 Palangoje, projektiniai pasiūlymai	
	A184	PV	S.Juška	2020.12	Situacijos schema	LAI DA 0
	Archit.	B.Kuoras	2020.12			LAPAS 1
LT	STATYTOJAS D. K.				2020-12-PP-SCH-001	



BENDRIEJI RODIKLIAI

I. ŽEMĖS SKLYPAS:	
Sklypo plotas	6086 m ²
Sklypo užstatymo tankumas	0,17
Sklypo užstatymo intensyvumas	0,50
Apželdinta sklypo dalis	65 %
Automobilių vietų skaičius sklype	60

II. PASTATAI:	
Daugiabutis gyvenamasis namas "A" Nepatingas statinys	①
Butų skaičius	26
Bendrasis plotas	1508,30m ²
Gyvenamasis plotas	1335,00m ²
Užstatytas plotas	522m ²
Pastato tūris	5880m ³
Aukštų skaičius	4
Pastato aukštis	13.10 m
Energinio naudingumo klasė	A+
Daugiabutis gyvenamasis namas "B" Nepatingas statinys	②
Butų skaičius	26
Bendrasis plotas	1508,30m ²
Gyvenamasis plotas	1335,00m ²
Užstatytas plotas	522m ²
Pastato tūris	5880m ³
Aukštų skaičius	4
Pastato aukštis	13.10 m
Energinio naudingumo klasė	A+

III. KITI INŽINERINIAI STATINIAI:	
Aikštelė II grupės Nesudetingas statinys	③
Bendrasis plotas	1325 m ²

EKSPLIKACIJA:

- ① Projektuojamas daugiabutis gyvenamasis namas "A"
- ② Projektuojamas daugiabutis gyvenamasis namas "B"
- ③ Projektuojama automobilių stovėjimo aikštelė
- ④ Buitinių atliekų konteinerių aikštelės vieta
- ⑤ Numatoma vaikų žaidimų aikštelės vieta

ŽYMĖJIMAI:

- Sklypo riba
- Užstatymo zona pagal detalų planą
- Projektuojamas daugiabutis gyvenamasis namas "A"
- Projektuojamas daugiabutis gyvenamasis namas "B"
- Betono trinkelų danga
- Veja
- ŽN Žmonių su negalia automob. stovėj. vt.
- ▲ Įvažiavimas į sklypą
- ▲ Įėjimas į pastatą
- ⊗ Iškertami medžiai
- ⊙ Atsodinami medžiai

ATESTATO Nr.		PROJEKTUOTOJAS			OBJEKTAS			
A184		UAB S.Juškos architektūros studija			Dviejų daugiabučių gyvenamųjų namų adresu: Žiogų g. 8 Palangoje, projektiniai pasiūlymai			
		PV	S.Juška	2020.12	Sklypo planas, M1:500	LAIDA		
		Archit.	B.Kuoras	2020.12		0		
LT		STATYTOJAS			LAPAS		LAPŲ	
		D. K.			2020-12-PP-SP-01		1	1

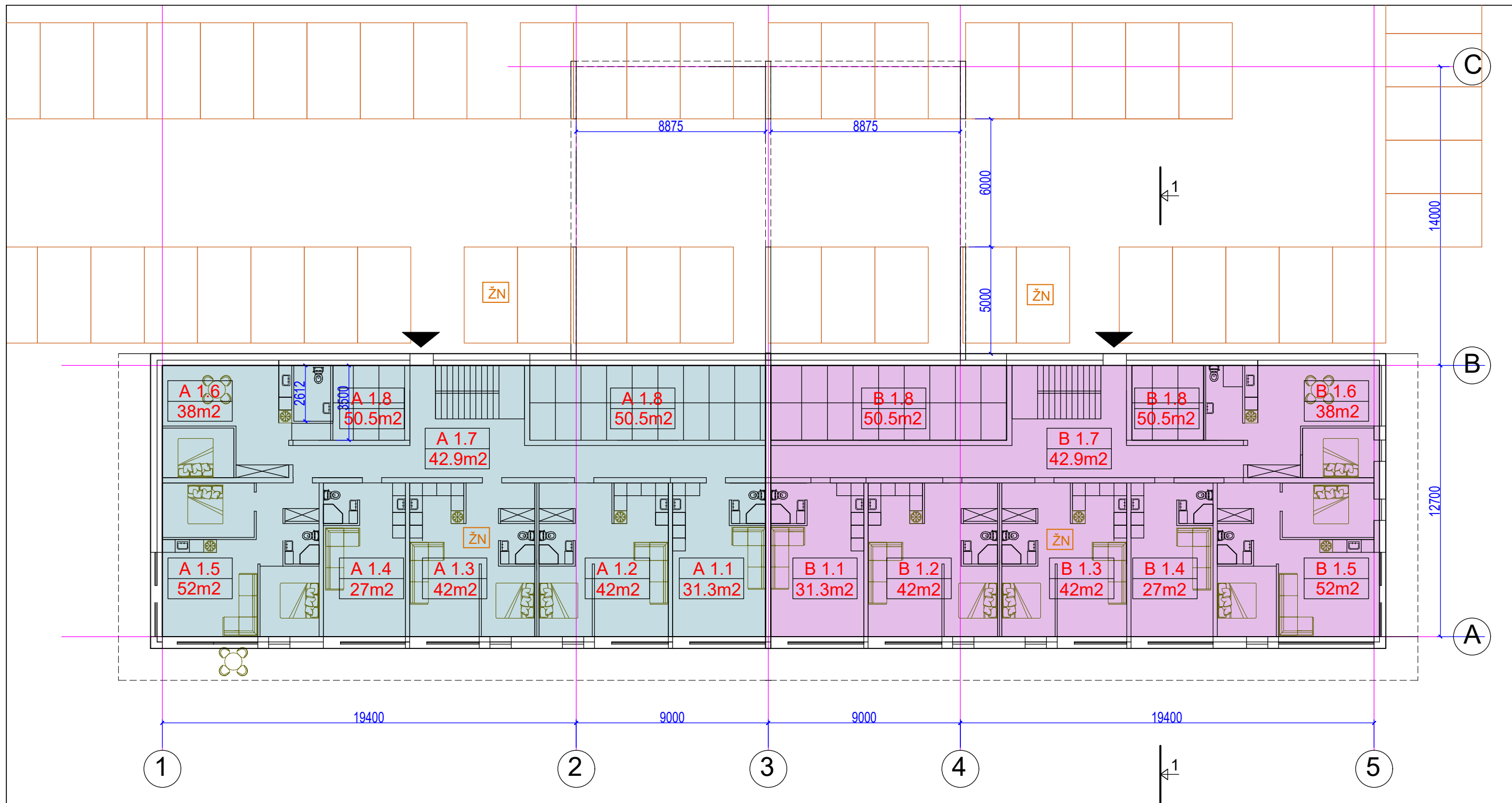

DAUGIABUČIO "A" PIRMO AUKŠTO EKSPLIKACIJA

Patalpos Nr.	Paskirtis	Plotas (m2)
A 1.1	gyv. butas	31.3
A 1.2	gyv. butas	42.0
A 1.3	gyv. butas	42.0
A 1.4	gyv. butas	27.0
A 1.5	gyv. butas	52.0
A 1.6	gyv. butas	38.0
A 1.7	laiptinė/ koridorius	42.9
A 1.8	dviraičių saugykla	50.5
Bendras plotas:		325.7

1-me aukšte 6 butai

DAUGIABUČIO "B" PIRMO AUKŠTO EKSPLIKACIJA

Patalpos Nr.	Paskirtis	Plotas (m2)
B 1.1	gyv. butas	31.3
B 1.2	gyv. butas	42.0
B 1.3	gyv. butas	42.0
B 1.4	gyv. butas	27.0
B 1.5	gyv. butas	52.0
B 1.6	gyv. butas	38.0
B 1.7	laiptinė/ koridorius	42.9
B 1.8	dviraičių saugykla	50.5
Bendras plotas:		325.7

1-me aukšte 6 butai

PIRMO AUKŠTO PLANAS

ATESTATO Nr.	PROJEKTUOTOJAS				OBJEKTAS		LAIDA	
	A184	PV	S.Juška	2020	Dviejų daugiabučių gyvenamųjų namų adresu: Žiogų g. 8, Palangoje, projektiniai pasiūlymai		0	
	Archit.	B.Kuoras	2020	1 AUKŠTO PLANAS, M1:150		LAPAS	LAPŲ	
LT	STATYTOJAS			2020-12-PP-SA-01		1	1	
	D. K.							

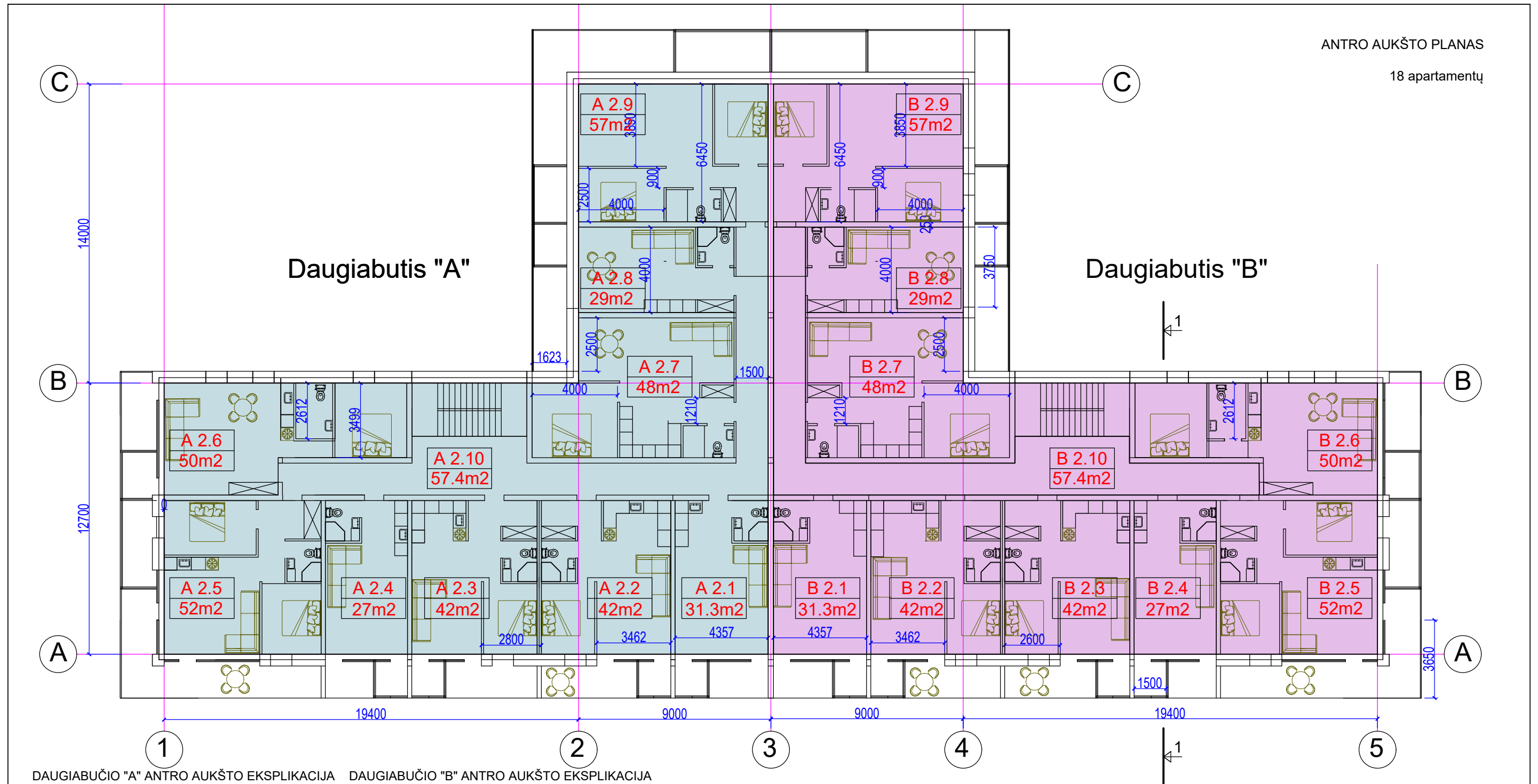

DAUGIABUČIO "A" ANTRO AUKŠTO EKSPLIKACIJA

Patalpos Nr.	Paskirtis	Plotas (m2)
A 2.1	gyv. butas	31.3
A 2.2	gyv. butas	42.0
A 2.3	gyv. butas	42.0
A 2.4	gyv. butas	27.0
A 2.5	gyv. butas	52.0
A 2.6	gyv. butas	50.0
A 2.7	gyv. butas	48.0
A 2.8	gyv. butas	29.0
A 2.9	gyv. butas	57.0
A 2.10	laiptinė/ koridorius	57.4
Bendras plotas:		435.7

2-me aukšte 9 butai

DAUGIABUČIO "B" ANTRO AUKŠTO EKSPLIKACIJA

Patalpos Nr.	Paskirtis	Plotas (m2)
B 2.1	gyv. butas	31.3
B 2.2	gyv. butas	42.0
B 2.3	gyv. butas	42.0
B 2.4	gyv. butas	27.0
B 2.5	gyv. butas	52.0
B 2.6	gyv. butas	50.0
B 2.7	gyv. butas	48.0
B 2.8	gyv. butas	29.0
B 2.9	gyv. butas	57.0
B 2.10	laiptinė/ koridorius	57.4
Bendras plotas:		435.7

2-me aukšte 9 butai

PROJEKTUOTOJAS				OBJEKTAS		
ATESTATO Nr.	UAB S.Juškos architektūros studija			Dviejų daugiabučių gyvenamųjų namų adresu: Žiogų g. 8, Palangoje, projektiniai pasiūlymai		
	A184	PV	S.Juška			2020
	Archit.	B.Kuoras		2020	2 AUKŠTO PLANAS , M1:150	
LT	STATYTOJAS			D. K.		
2020-12-PP-SA-02					LAPAS	LAPŲ
					1	1

TREČIO AUKŠTO PLANAS

18 apartamentų

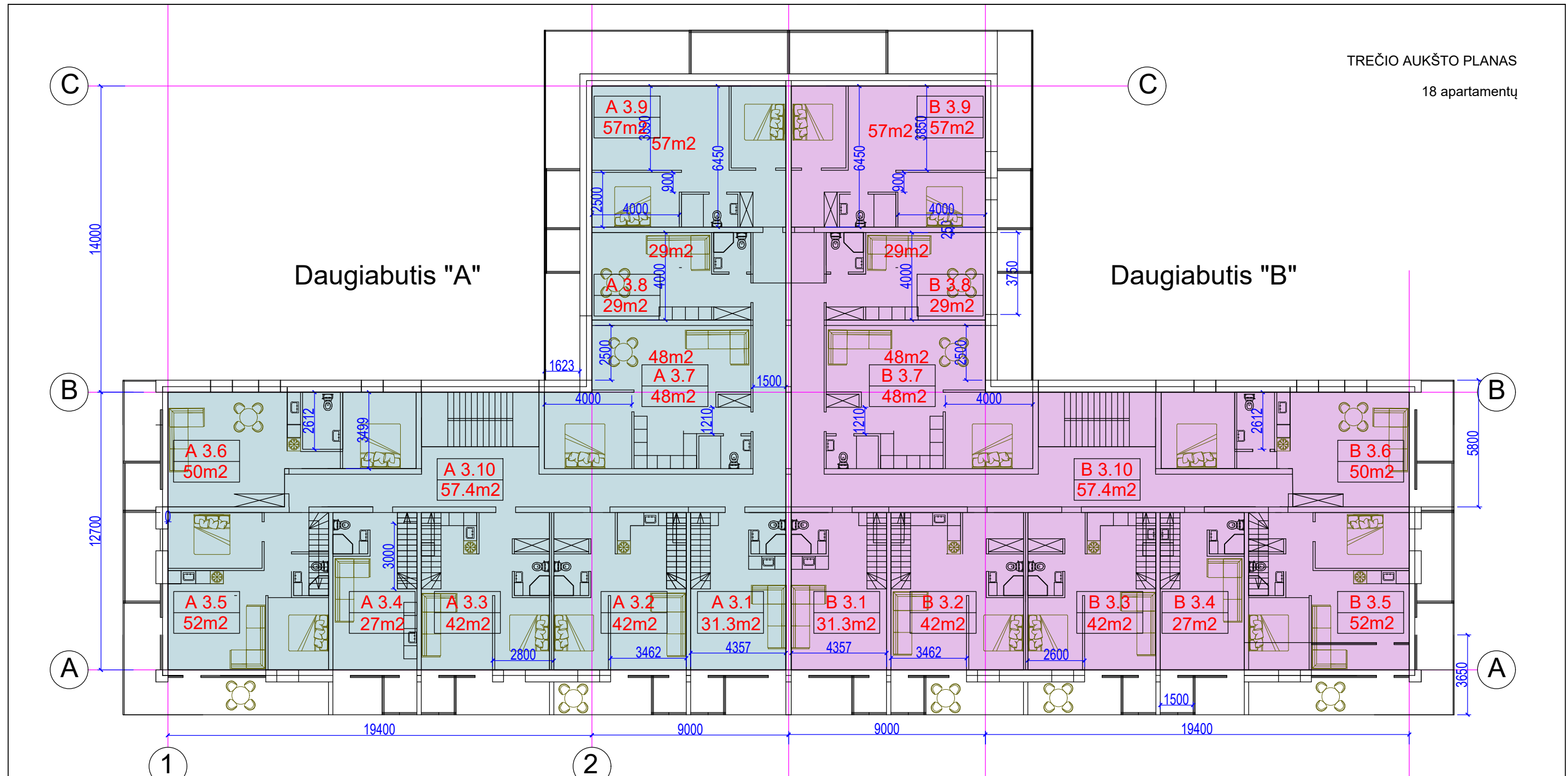

DAUGIABUČIO "A" TREČIO AUKŠTO EKSPLIKACIJA

Patalpos Nr.	Paskirtis	Plotas (m2)
A 3.1	gyv. butas	31.3
A 3.2	gyv. butas	42.0
A 3.3	gyv. butas	42.0
A 3.4	gyv. butas	27.0
A 3.5	gyv. butas	52.0
A 3.6	gyv. butas	50.0
A 3.7	gyv. butas	48.0
A 3.8	gyv. butas	29.0
A 3.9	gyv. butas	57.0
A 3.10	laiptinė/ koridorius	57.4
Bendras plotas:		435.7

3-me aukšte 9 butai

DAUGIABUČIO "B" TREČIO AUKŠTO EKSPLIKACIJA

Patalpos Nr.	Paskirtis	Plotas (m2)
B 3.1	gyv. butas	31.3
B 3.2	gyv. butas	42.0
B 3.3	gyv. butas	42.0
B 3.4	gyv. butas	27.0
B 3.5	gyv. butas	52.0
B 3.6	gyv. butas	50.0
B 3.7	gyv. butas	48.0
B 3.8	gyv. butas	29.0
B 3.9	gyv. butas	57.0
B 3.10	laiptinė/ koridorius	57.4
Bendras plotas:		435.7

3-me aukšte 9 butai

ATESTATO Nr.		PROJEKTUOTOJAS			OBJEKTAS	
A184		UAB S.Juškos architektūros studija			Dviejų daugiabučių gyvenamųjų namų adresu: Žiogų g. 8, Palangoje, projektiniai pasiūlymai	
	PV	S.Juška	<i>[Signature]</i>	2020	3 AUKŠTO PLANAS , M1:150	LAIDA
	Archit.	B.Kuoras	<i>[Signature]</i>	2020		0
LT	STATYTOJAS			2020-12-PP-SA-03		LAPAS
	D. K.					LAPŲ
						1
						1

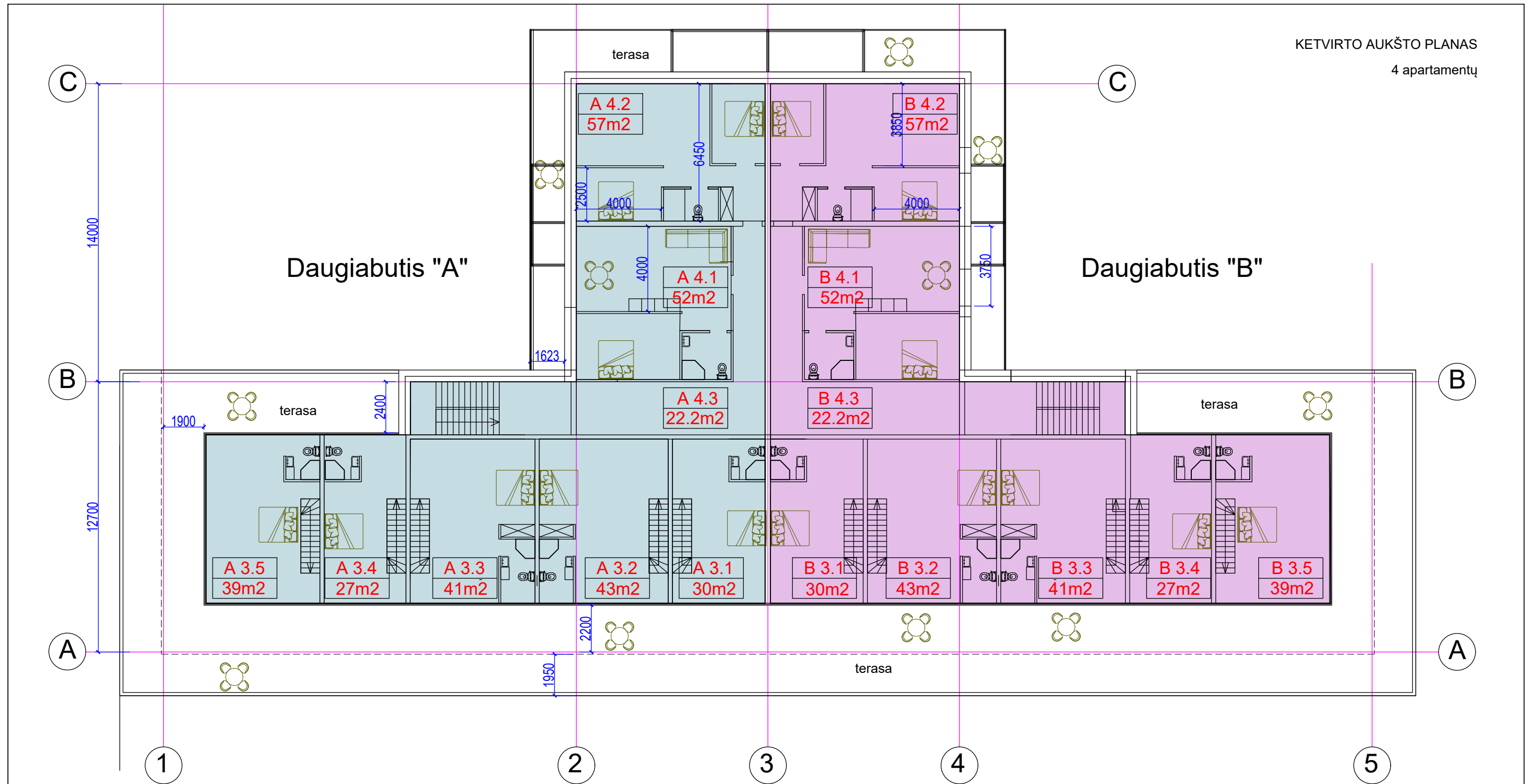

DAUGIABUČIO "A" 4 -TO AUKŠTO EKSPLIKACIJA

Patalpos Nr.	Paskirtis	Plotas (m2)
A 3.1	gyv. butas	30.0
A 3.2	gyv. butas	43.0
A 3.3	gyv. butas	41.0
A 3.4	gyv. butas	27.0
A 3.5	gyv. butas	39.0
A 4.1	gyv. butas	52.0
A 4.2	gyv. butas	57.0
A 4.3	laiptinė/ koridorius	22.2
Bendras plotas:		311.2

4-me aukšte 2 butai

DAUGIABUČIO "B" 4 -TO AUKŠTO EKSPLIKACIJA



Patalpos Nr.	Paskirtis	Plotas (m2)
B 3.1	gyv. butas	30.0
B 3.2	gyv. butas	43.0
B 3.3	gyv. butas	41.0
B 3.4	gyv. butas	27.0
B 3.5	gyv. butas	39.0
B 4.1	gyv. butas	52.0
B 4.2	gyv. butas	57.0
B 4.3	laiptinė/ koridorius	22.2
Bendras plotas:		311.2

4-me aukšte 2 butai

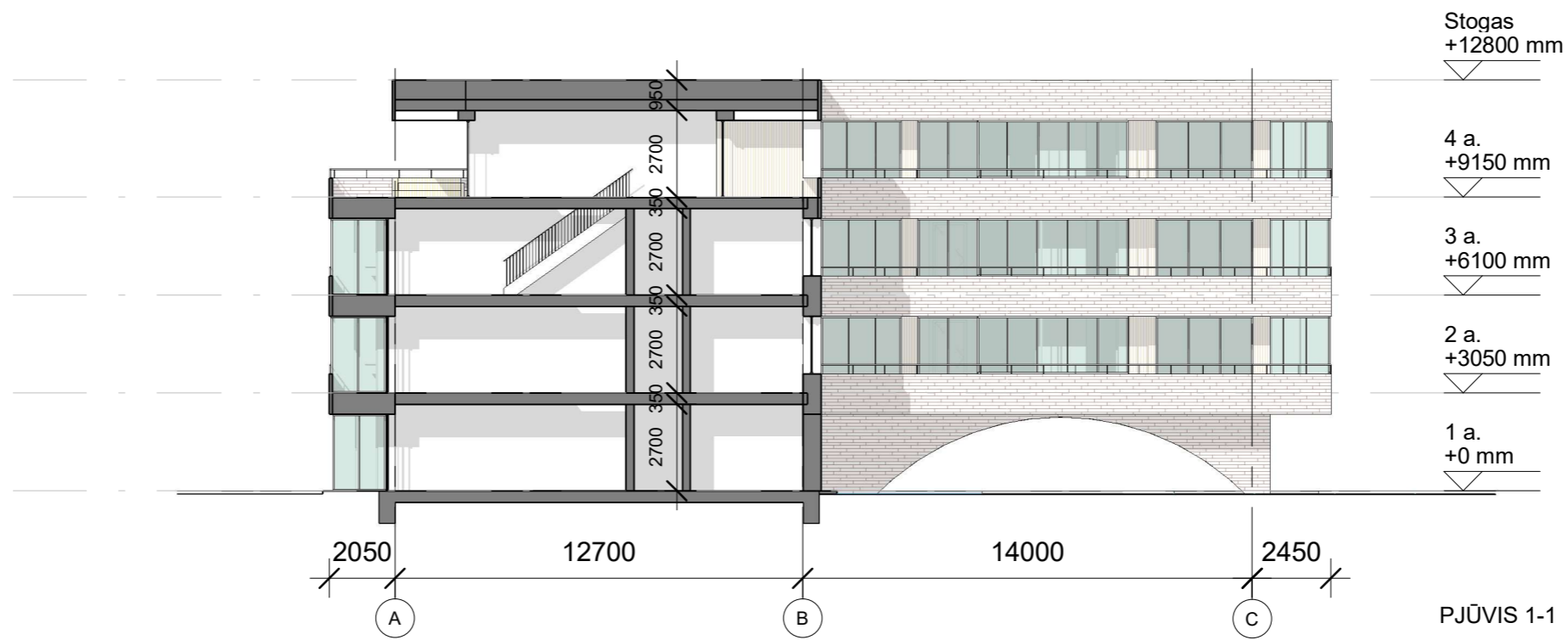
ATESTATO Nr.	PROJEKTUOTOJAS				OBJEKTAS		LAIDA	
	A184	PV	S.Juška	2020	Dviejų daugiabučių gyvenamųjų namų adresu: Žiogų g. 8, Palangoje, projektiniai pasiūlymai		0	
	Archit.	B.Kuoras	2020	4 AUKŠTO PLANAS , M1:150		LAPAS	LAPŲ	
LT	STATYTOJAS			2020-12-PP-SA-04		1	1	
	D. K.							



PJŪVIS 1-1

ATESTATO NR:	PROJEKTUOTOJAS: UAB S.JUŠKOS ARCHITEKTŪROS STUDIJA				Dviejų daugiabučių gyvenamųjų namų adresu: Žiogų g. 8, Palangoje, projektiniai pasiūlymai		
A184	PV	S. JUŠKA		2020	PASTATO PJŪVIS	MASTELIS	LAIDA
	Arch.	B. KUORAS		2020		1:200	0
LT	STATYTOJAS: D.K.				DOKUMENTO ŽYMUO: 2020-12 - PP - SA - 05		
					LAPAS	LAPŲ	
					1	1	

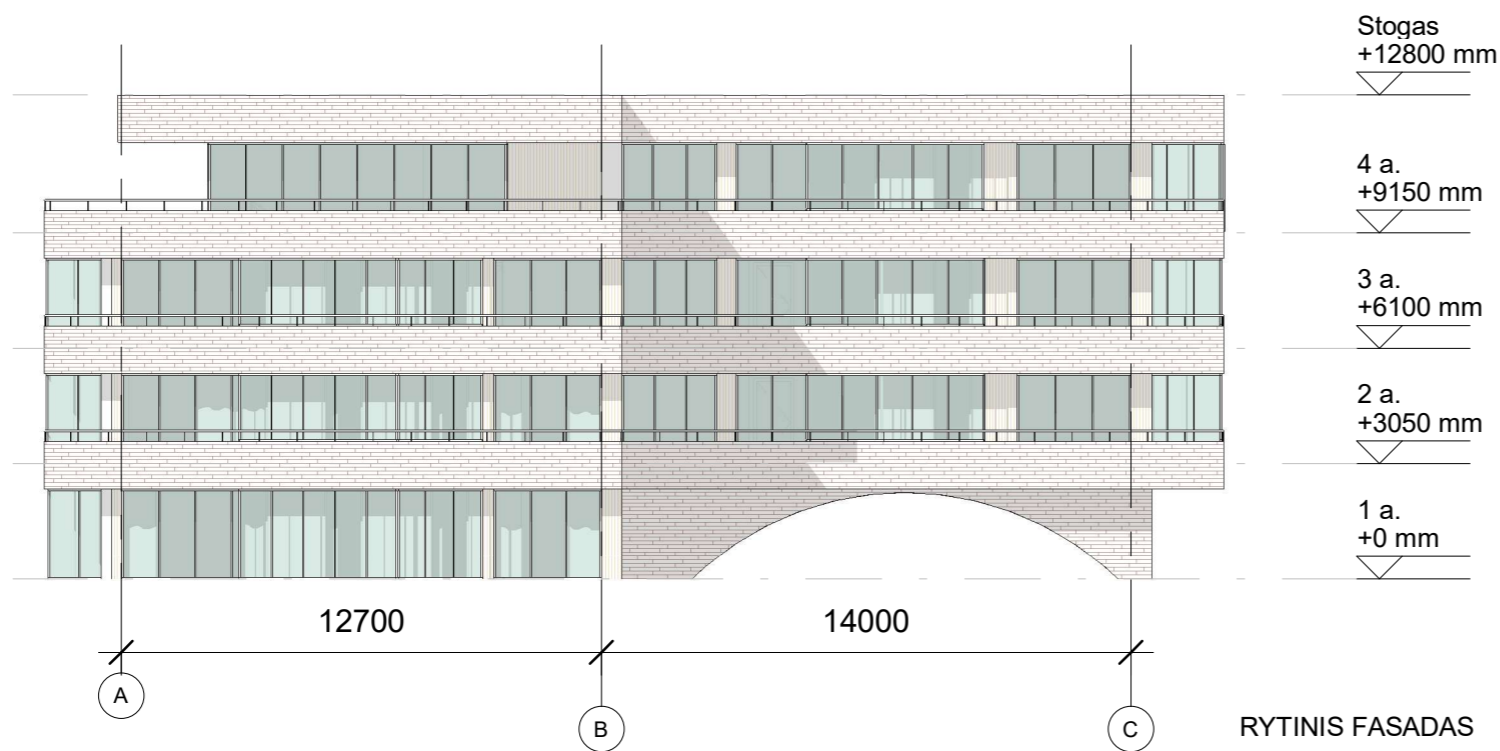
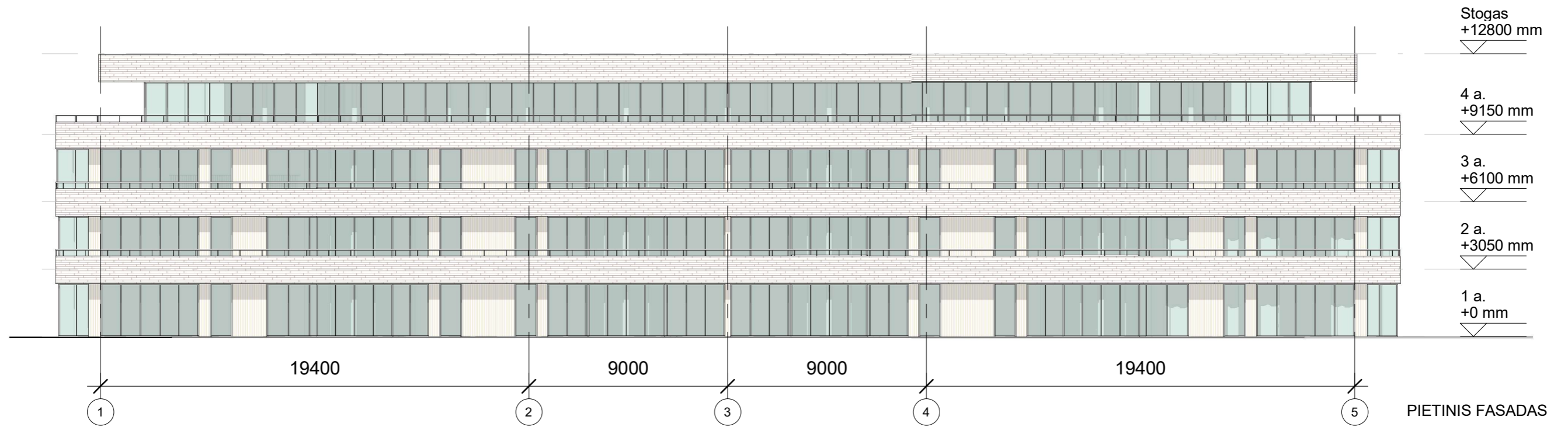

ATESTATO NR:	PROJEKTUOTOJAS: UAB S.JUŠKOS ARCHITEKTŪROS STUDIJA				Dviejų daugiabučių gyvenamųjų namų adresu: Žiogų g. 8, Palangoje, projektiniai pasiūlymai		
	A184	PV	S. JUŠKA	2020	PASTATŲ PIETINIS, RYTINIS FASADAI	MASTELIS	LAIDA
	Arch.	B. KUORAS		2020		1:200	0
LT	STATYTOJAS: D.K.				DOKUMENTO ŽYMUO: 2020-12 - PP - SA - 06		
					LAPAS	LAPŲ	
					1	1	

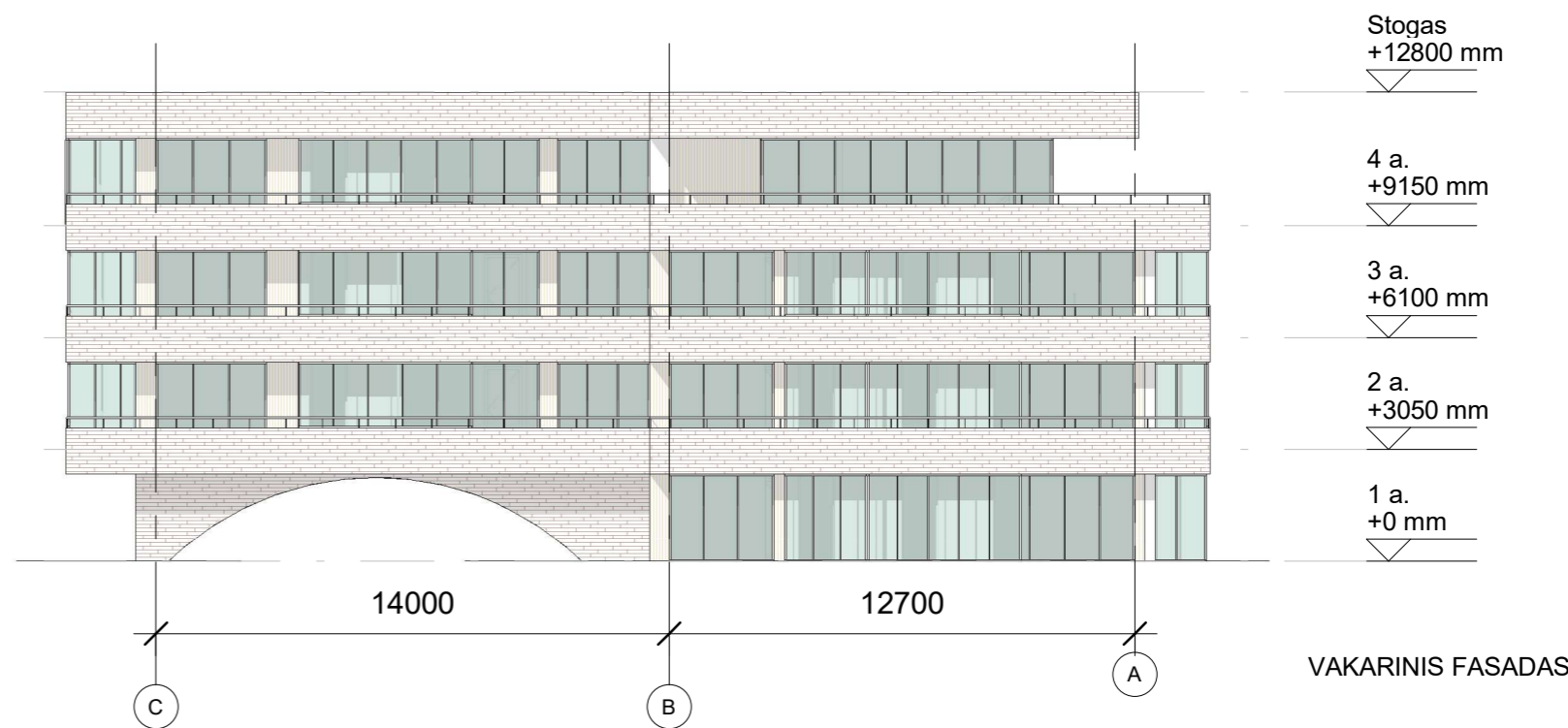
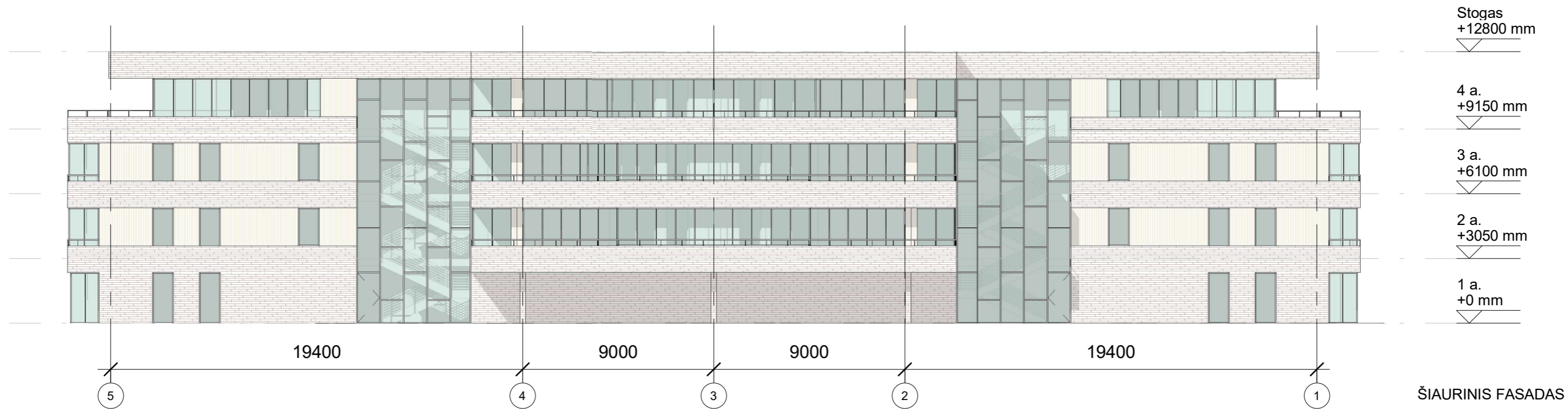

ATESTATO NR: A184	PROJEKTUOTOJAS: UAB S.JUŠKOS ARCHITEKTŪROS STUDIJA				Dviejų daugiabučių gyvenamųjų namų adresu: Žiogų g. 8, Palangoje, projektiniai pasiūlymai		
	PV	S. JUŠKA		2020	PASTATŲ ŠIAURINIS, VAKARINIS FASADAI	MASTELIS 1:200	LAIDA 0
LT	STATYTOJAS: D.K.					DOKUMENTO ŽYMUO: 2020-12 - PP - SA - 07	
		Arch.	B. KUORAS		2020	LAPAS 1	LAPŲ 1

Žiogų g. 8, Palanga



Google



