

PROJEKTUOTOJAS – A. JONAUSKIS

Ind. veiklos vykd. pažyma Nr.628850

mob.: 8-687 32378

el. paštas: projektavimostudija@gmail.com

PV / PDV

Antanas Jonauskis

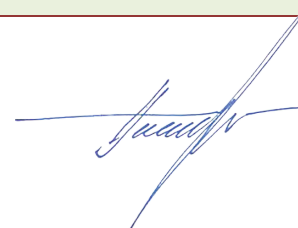

Projekto pavadinimas

Pastato, gamybinės dirbtuvės 1P2p (unikalus Nr. 5295-8023-2051) paskirties keitimo į gyvenamosios paskirties (globos namai), Kauno r. sav., Samylų sen., Žiegždrių k. A. Kriščiūno g. 10, kapitalinio remonto projektas.

Statytojas

UAB „Cordis domus“ a.k. 305411916

Statinio adresas

Kauno r. sav., Samylų sen., Žiegždrių k.
A. Kriščiūno g. 10

Sklypo kadastrinis numeris

5280/0001:56 Šlėnavos k.v.

Statybos rūšis

Kapitalinis remontas

Naudojimo paskirtis

Gyvenamoji

Kategorija

Neypatingas

Projekto etapas

Techninis darbo projektas (TDP)

Projekto dalis / žymuo

PP - A20/03

Kaunas 2020 m.

AIŠKINAMASIS RAŠTAS

PASTATO, GAMYBINĖS DIRBTUVĖS 1P2P (UNIKALUS NR. 5295-8023-2051) PASKIRTIES KEITIMO Į GYVENAMOSIOS PASKIRTIES (GLOBOS NAMAI), KAUNO R. SAV., SAMYLŲ SEN., ŽIEGŽDRIŲ K. A. KRIŠČIŪNO G. 10, KAPITALINIO REMONTO PROJEKTAS. PROJEKTO PROJEKTINIAI PASIŪLYMAI

AIŠKINAMASIS RAŠTAS

1. Statinio ar jo dalies statybos vieta

Pastatas yra sklype adresu: Kauno r. sav., Samylų sen., Žiegždrių k. A. Kriščiūno g. 10. Pastatas esamas kurio paskirtis gamybinės dirbtuvės.

2. Statinio ar jo dalies pagrindinė naudojimo paskirtis (kai keičiama statinio ar jo dalies naudojimo paskirtis, nurodoma esama ir būsima paskirtys)

Esama pastato paskirtis yra gamybinės dirbtuvės ir keičiama į gyvenamosios paskirties (globos namai)

3. Žemės sklypo teritorijos naudojimo reglamento parametrai (kai Teritorijų planavimo įstatymo 20 straipsnio nustatytais atvejais neparengti teritorijų planavimo dokumentai ir statyba konkrečiame žemės sklype leidžiama), nurodoma, ar Teritorijų planavimo įstatymo 28 straipsnio 8 dalyje nustatytais atvejais numatoma visuomenei svarbaus statinio ar jo dalies projekto rengimo metu bus koreguojami detaliojo plano sprendiniai (aprašomi koreguojami sprendiniai)

Kauno rajono savivaldybės teritorijos plano ištrauka Žiegždrių psichiatrijos ligoninė :

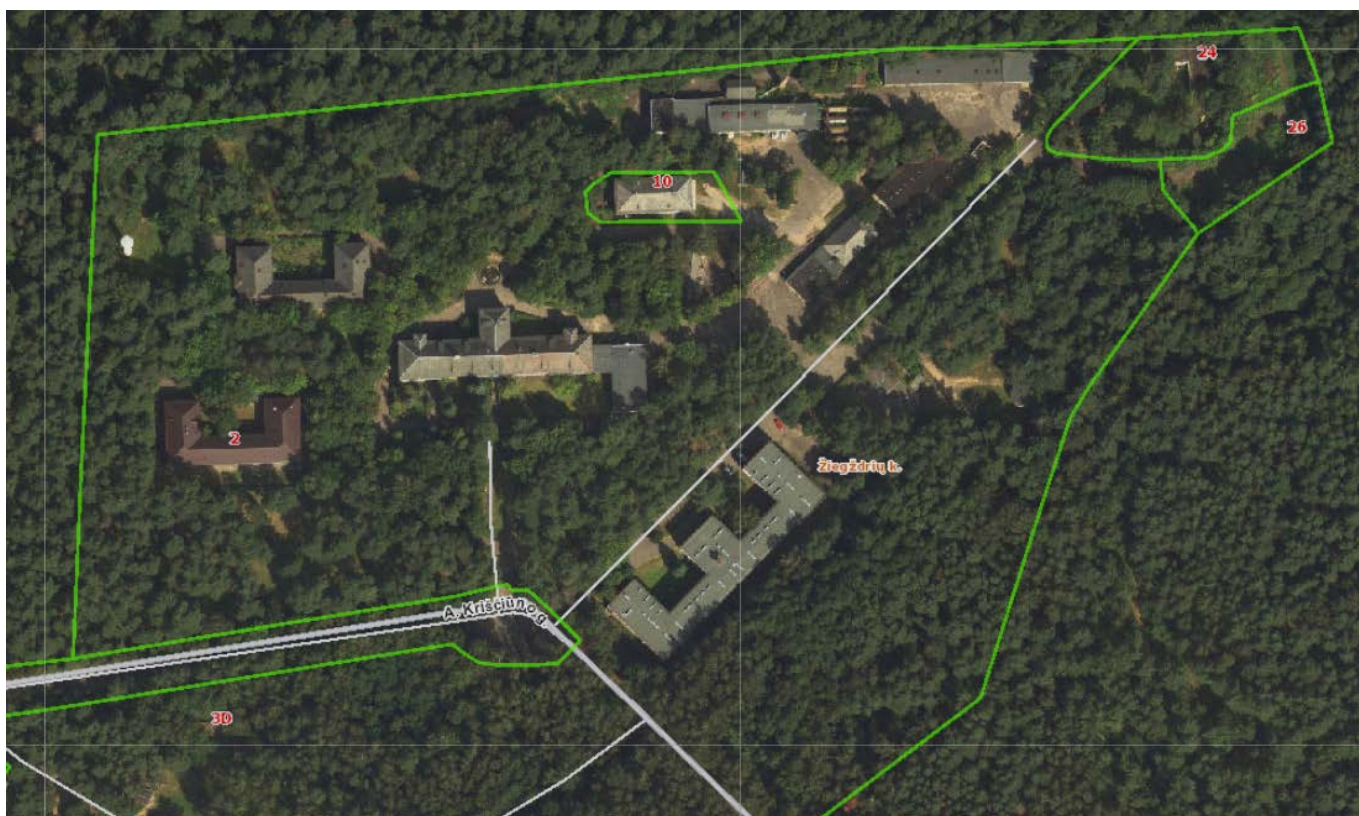

C	2020	Statybos leidimui, konkursui ir statybai.		
LAIDA	IŠLEIDIMO DATA	LAIDOS STATUTAS IR IŠLEIDIMO PRIEŽASTIS (JEI TAIKOMA)		
KVAL. DOK. NR.		PROJEKTUOTOJAS - A. JONAUSKIS Ind. veiklos vykd. pažyma Nr.628850 mob.: 8-687 32378 el. paštas: projektavimostudija@gmail.com	STATINIO PROJEKTO PAVADINIMAS Pastato, gamybinės dirbtuvės 1P2p (unikalus Nr. 5295-8023-2051) paskirties keitimo į gyvenamosios paskirties (globos namai), Kauno r. sav., Samylų sen., Žiegždrių k. A. Kriščiūno g. 10, kapitalinio remonto projektas.	
A 1532	PV/PDV	Antanas Jonauskis	DOKUMENTO PAVADINIMAS	LAIDA
			Aiškinamasis raštas	0
LT	STATYTOJAS IR (ARBA) UŽSAKOVAS		DOKUMENTO ŽYMUO	LAPAS LAPŲ
	UAB "Cordis domus" a.k. 305411916		A20/03-PP-AR	1 3

4. Statinio (pastato) techniniai ir paskirties rodikliai (tarp jų gamybos, kitos planuojamos ūkinės veiklos, paslaugų kiekis, butų, vietų skaičius ir kt.)

Pavadinimas	Mato vienetas	Kiekis	Pastabos
I. SKLYPAS			
1. Sklypo plotas	m ²	1018	
2. Sklypo užstatymo intensyvumas	%	77	Esamas:77 %
3. Sklypo užstatymo tankis	%	37	Esamas: 37 %;
4. Sklypo užstatymo plotas	m ²	372.00	
5. Apželdintas sklypo dalis	%	25	
7. Automobilių stovėjimo vietų skaičius	vnt.	16	
II. PASTATAI			
1. Gyvenamasis pastatas (globos namai)			Neypatingasis statinys
1.1. bendrasis plotas	m ²	783.07	
1.2. pastato tūris	m ³	372.00	
1.3. aukštų skaičius	vnt.	2	
1.4. pastato aukštis	m	10.15	
1.7. kiti specifiniai pastato rodikliai	-	-	

5. Statinio statybos rūšis

Pagal STR 1.01.08:2002 "Statinio statybos rūšys": 7.3.1. statinio kapitalinis remontas.

6. Projektuojamų statinių sąrašas (jei aprašoma statinių grupė)

6.4 gyvenamosios paskirties (įvairių socialinių grupių asmenims) pastatai – skirti gyventi įvairių socialinių grupių asmenims (bendrabučiai, vaikų namai, prieglaudos, globos namai).

7. Paaiškinami ir pagrindžiami projektinių pasiūlymų sprendiniai

Pagal „Atskirųjų rekreacinės paskirties želdynų plotų normų ir Priklausomųjų želdynų normų (plotų) nustatymo tvarkos aprašas“ priklausomųjų želdynų norma (plotas) procentais nuo žemės sklypo ploto:

Eil. Nr.	Žemės sklypo naudojimo būdas	Mažiausias želdynams priskiriamas plotas nuo viso žemės sklypo ploto, %
3.	Daugiabučių gyvenamųjų pastatų ir bendrabučių teritorijos.	25

Sklype suprojektuota žaliųjų plotų ne mažiau nei reikalaujama.

Pagal STR 2.06.04:2014 „Gatvės ir vietinės reikšmės keliai. Bendrieji reikalavimai“ Automobilių stovėjimo vietų skaičius:

Eil. Nr.	Pastatų	Minimalus stovėjimo vietų skaičius	Reikalaujamas stovėjimo vietų skaičius
1.1.	gyvenamosios paskirties (įvairioms socialinėms grupėms) pastatai	0,8 vietos vienam butui ar kambariui atsižvelgiant į apgyvendinimo tipą	Projektuojama 20 kambarių
Viso:			16 vietos

DOKUMENTO ŽYMUO A20/03-PP-AR	LAPAS	LAPŲ	LAIDA
	2	3	0

AIŠKINAMASIS RAŠTAS

Sklype projektuojamos 4 vietos – visos kiemo aikštelėje. 12 automobilių parkuojama bendroje Žiegzdrių psichiatrijos ligoninės teritorijoje.

Nuo atvirų mašinų aikštelių iki gyvenamųjų namų ir visuomeninių pastatų langų ir medicinos įstaigų stacionarų teritorijų ribų turi būti atstumai ne mažesni už nurodytus lentelėje:

Objektų, iki kurių nustatomi atstumai, pavadinimas	Atstumas (metrais)
	nuo garažų ir atvirų mašinų aikštelių, kai mašinų skaičius
	10 ir mažiau
Gyvenamieji namai	10
Visuomeniniai pastatai	10
Medicinos įstaigų stacionarai	25

Išlaikomi ne mažesni kaip 10 m atstumai nuo projektuojamų automobilių stovėjimo vietų iki gretimų gyvenamųjų namų.

Projektuojamas pastatas nėra medicinos įstaigos stacionaras, iki jo atstumai vertinami pagal visuomeniniams pastatams skirtus nurodymus. Pastate numatomos nevarstomos vitrinės ir vienas varstomas langas laiptinėje. Nuo lango iki automobilių aikštelės išlaikomas didesnis kaip 10 m atstumas.

Pagal STR 2.03.01:2019 „Statinių prieinamumas“ neįgaliųjų automobilių stovėjimo vietų skaičius:

Bendras automobilių stovėjimo vietų skaičius	Minimalus bendras neįgaliųjų automobilių stovėjimo vietų skaičius	Minimalus A tipo automobilių stovėjimo vietų skaičius iš neįgaliųjų automobilių stovėjimo vietų skaičiaus
20 ar mažiau	1	1

Automobilių stovėjimo vietose ir automobilių saugyklose minimalus neįgaliųjų automobilių stovėjimo vietų skaičius privalo sudaryti 10 procentų vietų, bet ne mažiau kaip dvi vietas, iš kurių ne mažiau kaip 50 procentų A tipo nuo bendro neįgaliųjų automobilių stovėjimo vietų skaičiaus.

Sklype projektuojama ŽN automobilių vietų – 2 vnt.

8. Laikančiųjų konstrukcijų ir išorinių atitvarų parinkimo motyvai ir kita.

Pamatai – esmi betoniniai.

Sienos – mūro. Lauko sienos apšiltinamos polistireniniu putplasčiu.

Pertvaros – karkasinės, gipskartonio plokščių danga.

Perdanga – kiaurymėtų perdangos plokščių esamos.

Grindys – grindys įrengiamos ant grunto ir perdangos. Dangos derinamos pagal patalpų paskirtį.

Laiptai – betoniniai monolitiniai.

Stogas – šlaitinis skardos danga.

Fasadas - tinkuojamas struktūriniu tinku.

9. Gamybos ar kitos veiklos rūšies, projektuojamos statinyje, technologinis procesas (schema)

Pastatas kapitalinio remonto metu pritaikomas senyvo amžiaus žmonėms gyventi su poilsio ir maitinimo patalpomis.

10. Nuotekų tvarkymo pasiūlymai

Buitinės nuotekos esamos ir nuvestos į centralizuotus tinklus.

Paviršinės nuotekos nuvedamos į centralizuotus tinklus.

11. Atliekų tvarkymo pasiūlymai

Atliekų surinkimui numatoma atliekų surinkimo ir laikino saugojimo aikštelės su uždalais konteneriais. Atliekų tvarkymui turi būti sudaryta sutartis su atliekas tvarkančia įmone. Atliekos surenkamos ir tvarkomos įstatymų nustatyta tvarka.

12. Orientacinis energinių išteklių (elektros energijos, šilumos, geriamojo vandens, dujų ir kitų išteklių) kiekis ir apsirūpinimo šaltiniai

Vanduo – tiekiamas iš centralizuotų tinklų.

Elektra – jungiama prie įvadinės spintos greta sklypo ribos.

Ryšiai – jungiama prie esamo ryšių tinklo greta sklypo.

Šildymas – elektra.

DOKUMENTO ŽYMUO	LAPAS	LAPŲ	LAIDA
A20/03-PP-AR	3	3	0

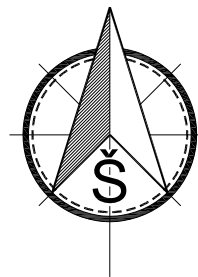

SUTARTINIAI ŽENKLAI

- 0.00 = +68.80 Pastato nulinė altitudė
- Sklypo riba
- - - - Sklypo užstatymo riba
- 01 Globos namai (kapitalinis remontas)
- ↑ Įvažiavimas į sklypą
- ▲ Įėjimas į pastatą
- Senelių poilsio zona
- Buitinių atliekų konteinerių vieta
- Stovėjimo vieta automobiliui ir vieta ŽN automobiliui
- - - - ŽN skirti taktiniai vaikščiojamojo paviršiaus indikatoriai

3. BENDRIEJI STATINIO RODIKLIAI

Pavadinimas	Mato vienetas	Kiekis (prieš projektavimą įvertinus dar neįgyvendinto projekto sprendinius)	Kiekis (po projektavimo)	Pastabos
I. SKLYPAS				
1. sklypo plotas	m ²	1018	1018	Nekeičiamas
2. sklypo užstatymo plotas	m ²	372	372	Nekeičiamas
2. sklypo užstatymo intensyvumas	%	77	77	Nekeičiamas
3. sklypo užstatymo tankumas	%	37	37	Nekeičiamas
4. apželdintas sklypo plotas	%	25	25	Nekeičiamas
5. automobilių stovėjimo vietų skaičius	vnt.	-	2	Iš jų ŽN reikmėms 2 vnt.
6. dviračių stovėjimo vietų skaičius	vnt.	-	-	
II. PASTATAI – Paslaugų paskirties pastatas (priėmimo išdavimo punktas) – paprastas remontas (neypatingas)				
1. Pastato bendras plotas.*	m ²	816,17	783,07	
2. Pastato gyvenamas plotas	m ²	-	339,53	
2. Pastato pagrindinis plotas.*	m ²	816,17	783,07	
3. Pastato pagalbinis plotas*	m ²	-	443,54	
4. Pastato tūris.*	m ³	3562	3562	
5. Aukštų skaičius.*	vnt.	2	2	
6. Pastato aukštis.*	m	10,15	10,15	
7. Energinio naudingumo klasė.		-	C	
8. Pastato (patalpų) akustinio komforto sąlygų klasė.		-	C	
V. INŽINERINIAI TINKLAI (Nurodomas kiekvienos paskirties inžinerinių tinklų pavadinimas)				
1. Lauko vandentiekio tinklų:				
1.1.1. ilgis	m	-	-	
1.1.2. skersmuo	mm	-	-	
2. Lauko paviršinių nuotekų tinklų:				
2.1.1. ilgis	m	-	-	
2.1.2. skersmuo	mm	-	-	

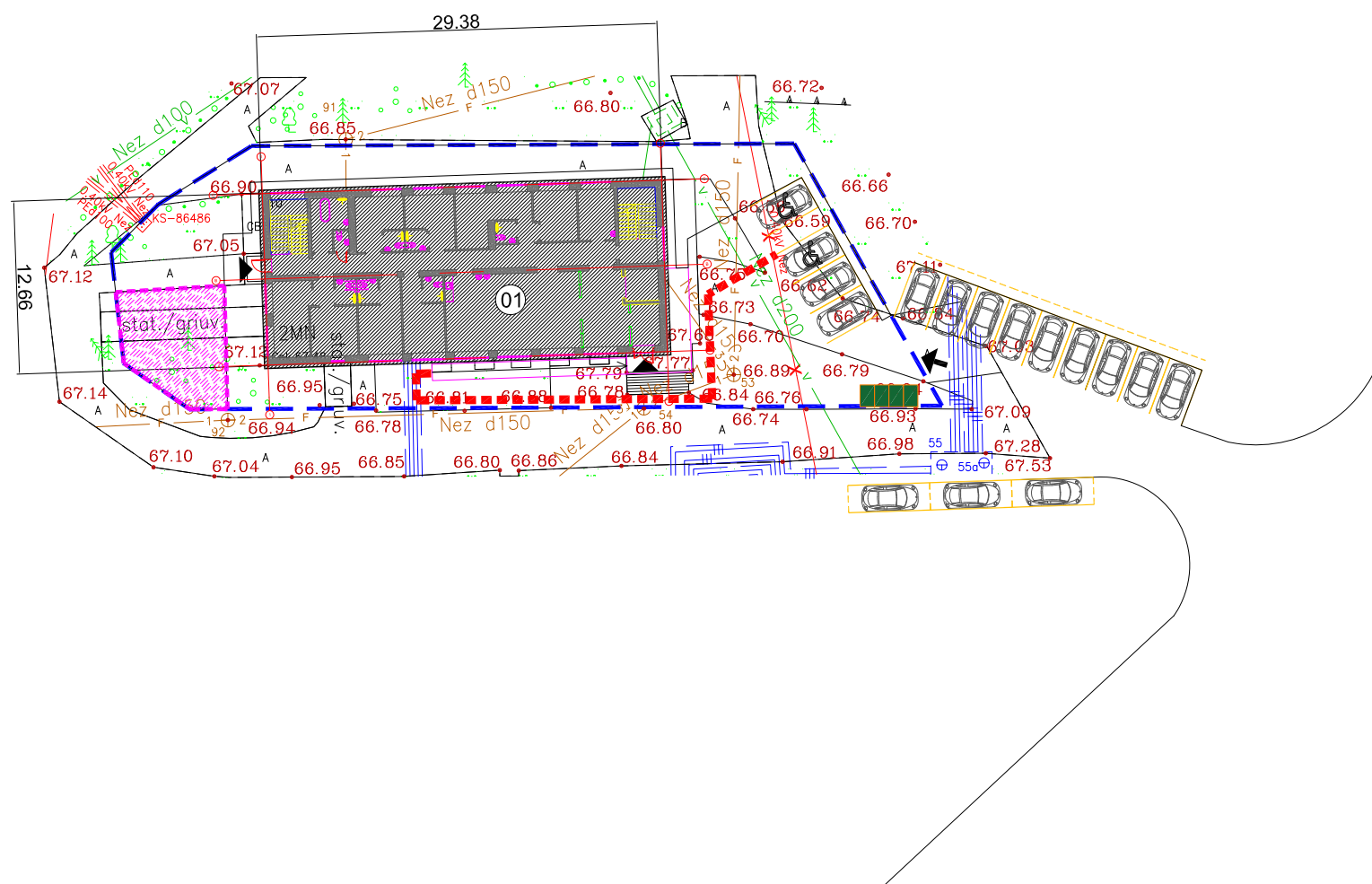

M 1:500

0	2020	Statybos leidimui, konkursui ir statybai.		
LAIDA	IŠLEIDIMO DATA	LAIDOS STATUSAS, KEITIMO PRIEŽASTIS (JEI TAIKOMA)		
KVAL. PATV. DOK. NR.	PROJEKTUOTOJAS - A. JONAUSKIS Ind. veiklos vykd. pažyma Nr.628850 mob.: 8-687 32378 el. paštas: projektavimostudija@gmail.com		STATINIO PROJEKTO PAVADINIMAS Pastato, gamybinės dirbtuvės 1P2p (unikalus Nr. 5295-8023-2051), paskirties keitimo į gyvenamosios paskirties (globos namai), Kauno r. sav., Samylų sen., Žiegždrių k., A. Kriščiūno g. 10, kapitalinio remonto projektas	
A 1532	PV / PDV	Antanas Jonauskis	DOKUMENTO PAVADINIMAS	LAIDA
			Sklypo planas M 1:500	0
LT	STATYTOJAS IR (ARBA) UŽSAKOVAS UAB "Cordis domus" a.k. 305411916		DOKUMENTO ŽYMUO	LAPAS LAPŲ
			A20-03 - PP - SA - 01	01 01

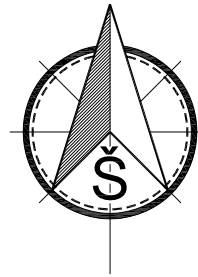

SUTARTINIAI ŽENKLAI

- 0.00 = +68.80 Pastato nulinė altitudė
- Sklypo riba
- - - - - Sklypo užstatymo riba
- 01 Globos namai (kapitalinis remontas)
- ↑ Įvažiavimas į sklypą
- ▲ Įėjimas į pastatą
- Senelių poilsio zona
- Buitinių atliekų konteinerių vieta
- Stovėjimo vieta automobiliui ir vieta ŽN automobiliui

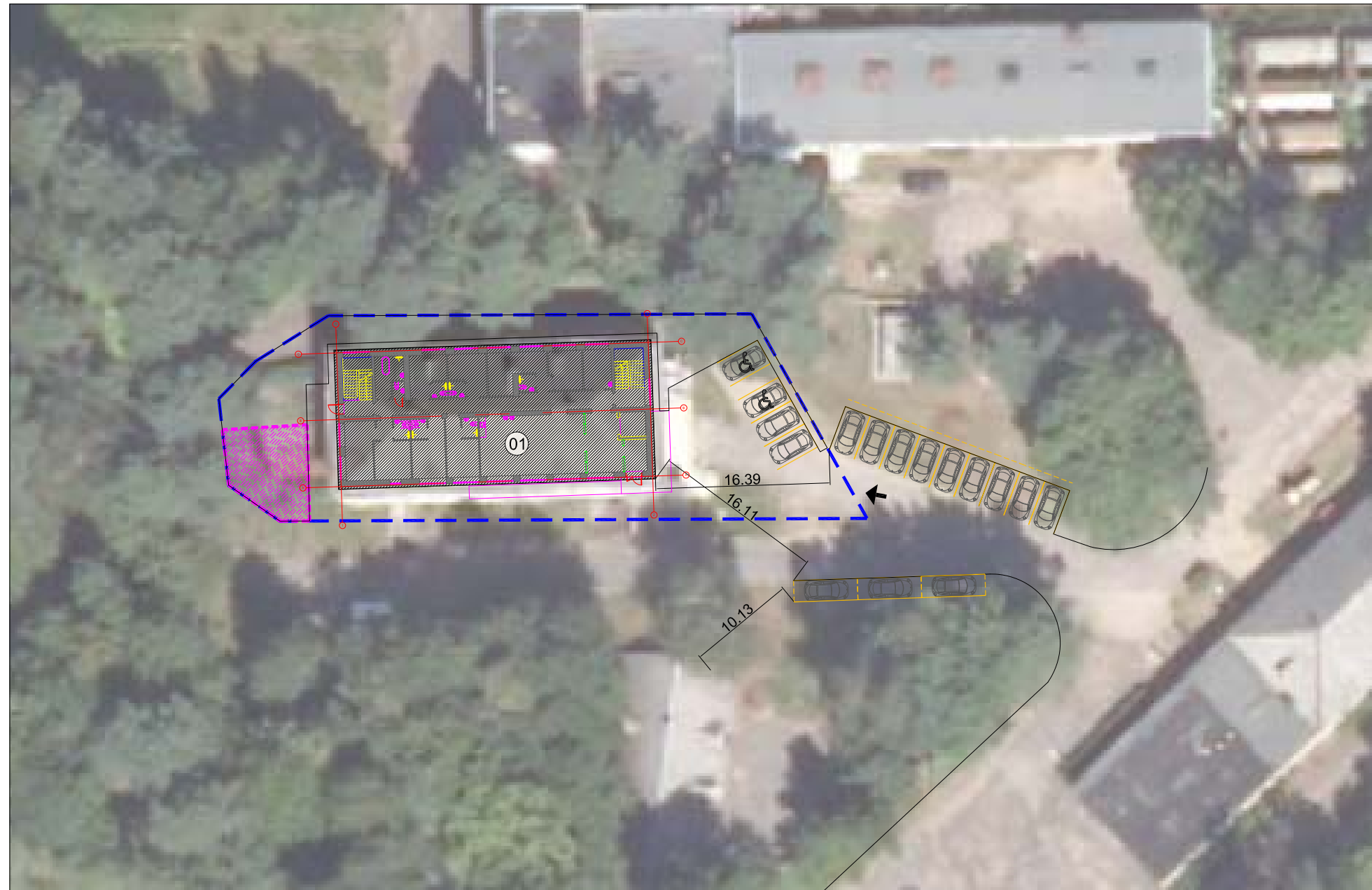

M 1:500



0	2020	Statybos leidimui, konkursui ir statybai.		
LAIDA	IŠLEIDIMO DATA	LAIDOS STATUSAS, KEITIMO PRIEŽASTIS (JEI TAIKOMA)		
KVAL. PATV. DOK. NR.	PROJEKTUOTOJAS - A. JONAUSKIS Ind. veiklos vykd. pažyma Nr.628850 mob.: 8-687 32378 el. paštas: projektavimostudija@gmail.com		STATINIO PROJEKTO PAVADINIMAS Pastato, gamybinės dirbtuvės 1P2p (unikalus Nr. 5295-8023-2051), paskirties keitimo į gyvenamosios paskirties (globos namai), Kauno r. sav., Samylų sen., Žiegždrių k., A. Kriščiūno g. 10, kapitalinio remonto projektas	
A 1532	PV / PDV	Antanas Jonauskis		DOKUMENTO PAVADINIMAS Automobilų parkavimo schema M 1:500
				LAIDA 0
LT	STATYTOJAS IR (ARBA) UŽSAKOVAS UAB "Cordis domus" a.k. 305411916		DOKUMENTO ŽYMUO A20-03 - PP - SA - 02	LAPAS 01
				LAPŲ 01

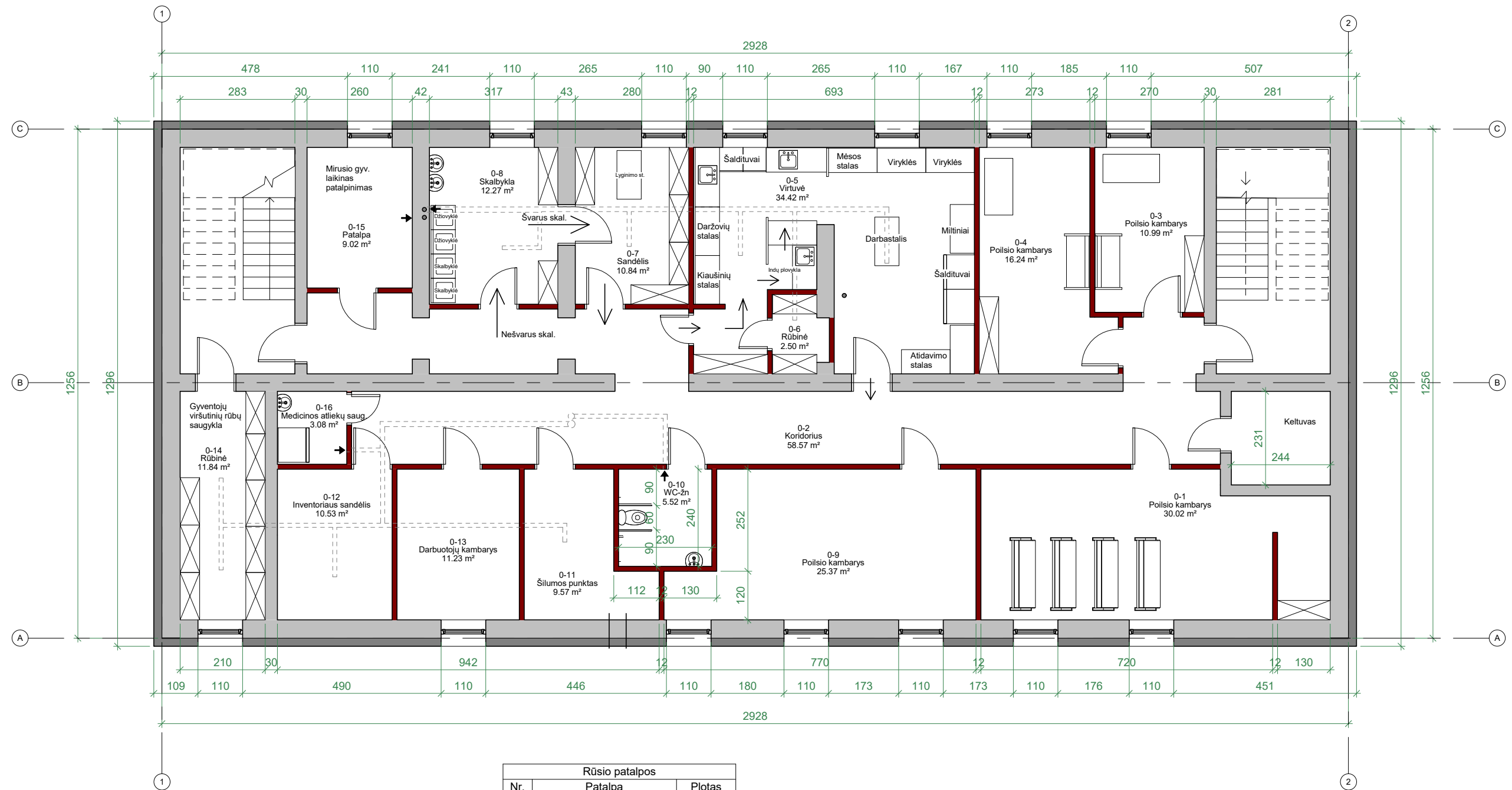

1 01 Rūsio planas su baldais
1 : 100

- Esamos sienos
- Projektuojamos pertvaros sienos
- Projektuojamas sienų apšiltinimas

Rūsio patalpos		
Nr.	Patalpa	Plotas

0-1	Poilsio kambarys	30.02 m ²
0-2	Koridorius	58.57 m ²
0-3	Poilsio kambarys	10.99 m ²
0-4	Poilsio kambarys	16.24 m ²
0-5	Virtuvė	34.42 m ²
0-6	Rūbinė	2.50 m ²
0-7	Sandėlis	10.84 m ²
0-8	Skalbykla	12.27 m ²
0-9	Poilsio kambarys	25.37 m ²
0-10	WC-žn	5.52 m ²
0-11	Šilumos punktas	9.57 m ²
0-12	Inventoriaus sandėlis	10.53 m ²
0-13	Darbuotojų kambarys	11.23 m ²
0-14	Rūbinė	11.84 m ²
0-15	Patalpa	9.02 m ²
0-16	Medicinos atliekų saug.	3.08 m ²
		262.00 m ²

0	2020	Statybos leidimui, konkursui ir statybai.	
LAIDA	IŠLEIDIMO DATA	LAIDOS STATUSAS, KEITIMO PRIEŽASTIS (JEI TAIKOMA)	
KVAL. PATV. DOK. NR.	PROJEKTUOTOJAS - A. JONASKIS Ind. veiklos vykd. pažyma Nr.628850 mob.: 8-687 32378 el. paštas: projektavimostudija@gmail.com		STATINIO PROJEKTO PAVADINIMAS Pastato, gamybinės dirbtuvės 1P2p (unikalus Nr. 5295-8023-2051), paskirties keitimo į gyvenamosios paskirties (globos namai), Kauno r. sav., Samylų sen., Žiegdrių k., A. Kriščiūno g. 10, kapitalinio remonto projektas
A 1532	PV / PDV	Antanas Jonuskis	DOKUMENTO PAVADINIMAS Rūsio planas su baldais
			LAIDA 0
LT	STATYTOJAS IR (ARBA) UŽSAKOVAS UAB "Cordis domus" a.k. 305411916	DOKUMENTO ŽYMUO A20-03 - PP - SA - 01	LAPAS LAPŲ 01 01

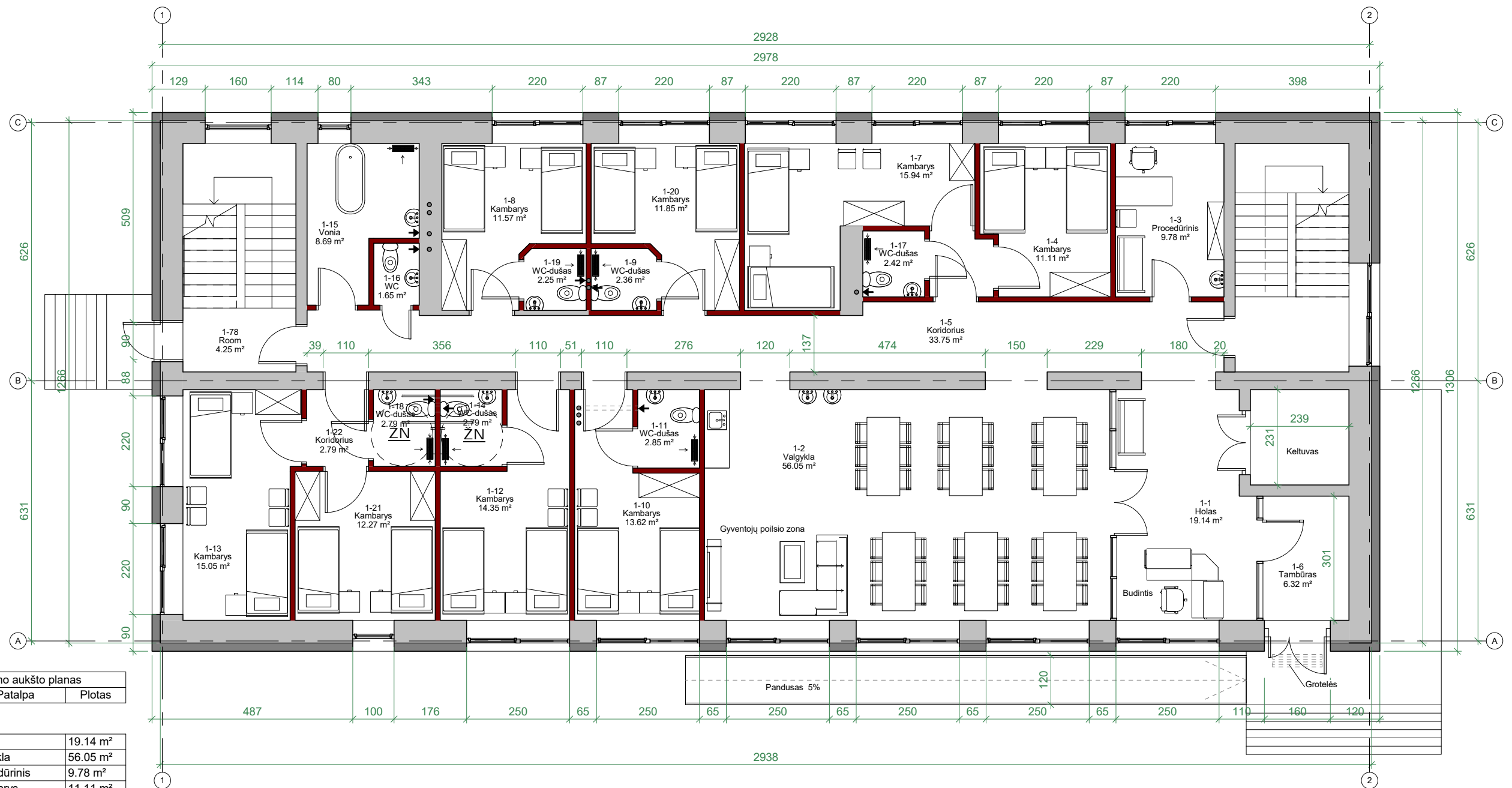



Pirmo aukšto planas

Nr.	Patalpa	Plotas
-----	---------	--------

1-1	Holas	19.14 m ²
1-2	Valgykla	56.05 m ²
1-3	Procedūrinis	9.78 m ²
1-4	Kambarys	11.11 m ²
1-5	Koridorius	33.75 m ²
1-6	Tambūras	6.32 m ²
1-7	Kambarys	15.94 m ²
1-8	Kambarys	11.57 m ²
1-9	WC-dušas	2.36 m ²
1-10	Kambarys	13.62 m ²
1-11	WC-dušas	2.85 m ²
1-12	Kambarys	14.35 m ²
1-13	Kambarys	15.05 m ²
1-14	WC-dušas	2.79 m ²
1-15	Vonia	8.69 m ²
1-16	WC	1.65 m ²
1-17	WC-dušas	2.42 m ²
1-18	WC-dušas	2.79 m ²
1-19	WC-dušas	2.25 m ²
1-20	Kambarys	11.85 m ²
1-21	Kambarys	12.27 m ²
1-22	Koridorius	2.79 m ²
1-78	Room	4.25 m ²
		263.63 m ²

1 5 Pirmo aukšto planas su baldais
1 : 100

-  Esamos sienos
-  Projektuojamos pertvaros sienos
-  Projektuojamas sienų apšiltinimas

0	2020	Statybos leidimui, konkursui ir statybai.	
LAIDA	IŠLEIDIMO DATA	LAIDOS STATUSAS, KEITIMO PRIEŽASTIS (JEI TAIKOMA)	
KVAL. PATV. DOK. NR.	PROJEKTUOTOJAS - A. JONASKIS Ind. veiklos vykd. pažyma Nr.628850 mob.: 8-687 32378 el. paštas: projektavimostudija@gmail.com	STATINIO PROJEKTO PAVADINIMAS Pastato, gamybinės dirbtuvės 1P2p (unikalus Nr. 5295-8023-2051), paskirties keitimo į gyvenamosios paskirties (globos namai), Kauno r. sav., Samylų sen., Žiegdrių k., A. Kriščiūno g. 10, kapitalinio remonto projektas	
A 1532	PV / PDV	Antanas Jonaskis	DOKUMENTO PAVADINIMAS Pirmo aukšto planas su baldais
			LAIDA 0
LT	STATYTOJAS IR (ARBA) UŽSAKOVAS UAB "Cordis domus" a.k. 305411916	DOKUMENTO ŽYMUO A20-03 - PP - SA - 03	LAPAS LAPŲ 01 01

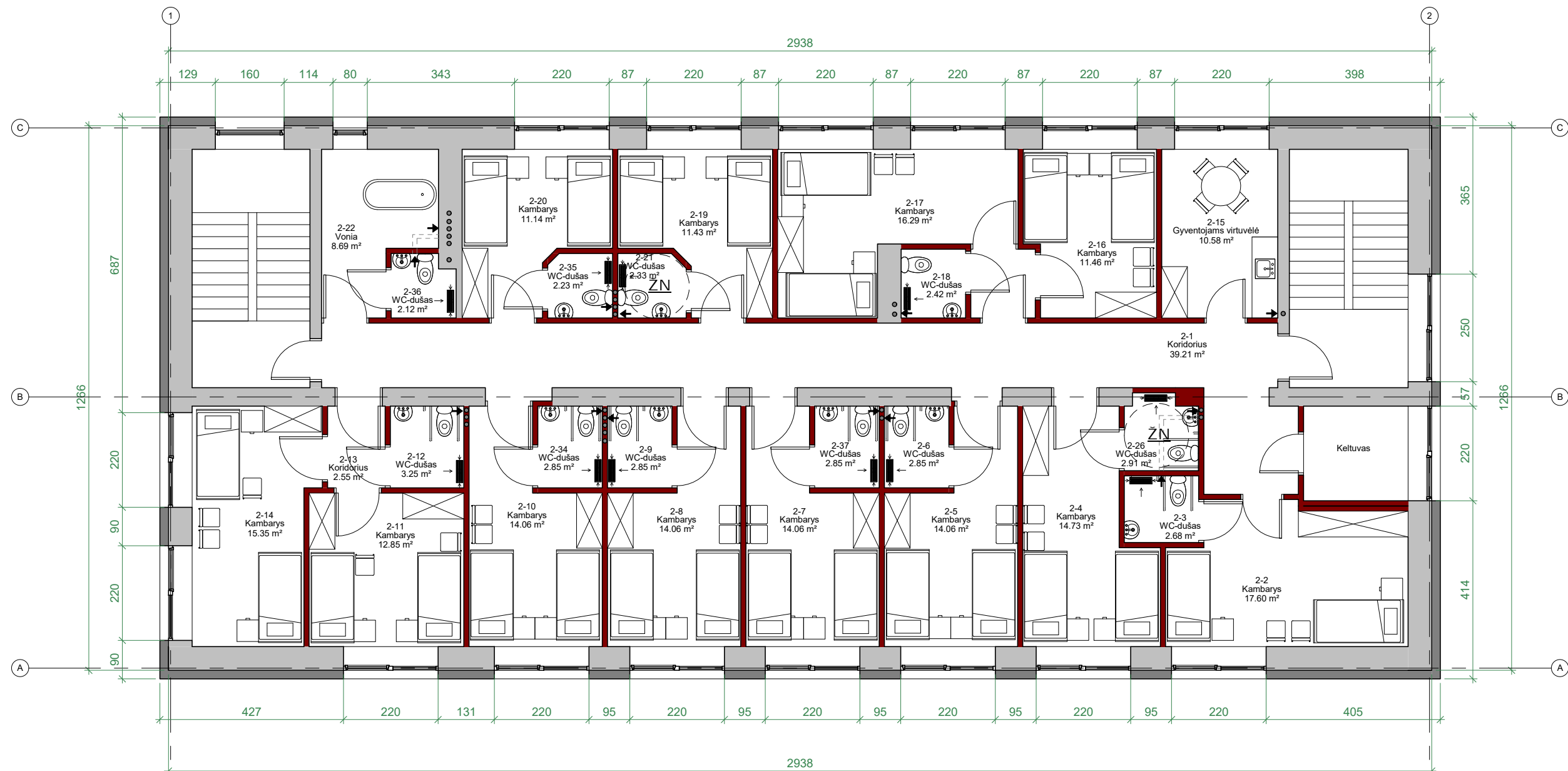

1 6 Antro aukšto planas su baldais
1 : 100

- Esamos sienos
- Projektuojamos pertvaros sienos
- Projektuojamas sienų apšiltinimas

Antro aukšto planas		
Nr.	Patalpa	Plotas

2-1	Koridorius	39.21 m ²
2-2	Kambarys	17.60 m ²
2-3	WC-dušas	2.68 m ²
2-4	Kambarys	14.73 m ²
2-5	Kambarys	14.06 m ²
2-6	WC-dušas	2.85 m ²
2-7	Kambarys	14.06 m ²
2-8	Kambarys	14.06 m ²
2-9	WC-dušas	2.85 m ²
2-10	Kambarys	14.06 m ²
2-11	Kambarys	12.85 m ²
2-12	WC-dušas	3.25 m ²
2-13	Koridorius	2.55 m ²

Antro aukšto planas		
Nr.	Patalpa	Plotas

2-14	Kambarys	15.35 m ²
2-15	Gyventojams virtuvėlė	10.58 m ²
2-16	Kambarys	11.46 m ²
2-17	Kambarys	16.29 m ²
2-18	WC-dušas	2.42 m ²
2-19	Kambarys	11.43 m ²
2-20	Kambarys	11.14 m ²
2-21	WC-dušas	2.33 m ²
2-22	Vonia	8.69 m ²
2-26	WC-dušas	2.91 m ²
2-34	WC-dušas	2.85 m ²
2-35	WC-dušas	2.23 m ²
2-36	WC-dušas	2.12 m ²
2-37	WC-dušas	2.85 m ²
		257.43 m ²

0	2020	Statybos leidimui, konkursui ir statybai.	
LAIDA	IŠLEIDIMO DATA	LAIDOS STATUSAS, KEITIMO PRIEŽASTIS (JEI TAIKOMA)	
KVAL. PATV. DOK. NR.	PROJEKTUOTOJAS - A. JONAIŠKIS Ind. veiklos vykd. pažyma Nr.628850 mob.: 8-687 32378 el. paštas: projektavimostudija@gmail.com		STATINIO PROJEKTO PAVADINIMAS Pastato, gamybinės dirbtuvės 1P2p (unikalus Nr. 5295-8023-2051), paskirties keitimo į gyvenamosios paskirties (globos namai), Kauno r. sav., Samylų sen., Žiegdrių k., A. Kriščiūno g. 10, kapitalinio remonto projektas
A 1532	PV / PDV	Antanas Jonaiškis	DOKUMENTO PAVADINIMAS Antro aukšto planas su baldais
LT	STATYTOJAS IR (ARBA) UŽSAKOVAS UAB "Cordis domus" a.k. 305411916	DOKUMENTO ŽYMUO A20-03 - PP - SA - 05	LAIDA 0 LAPAS LAPŲ 01 01

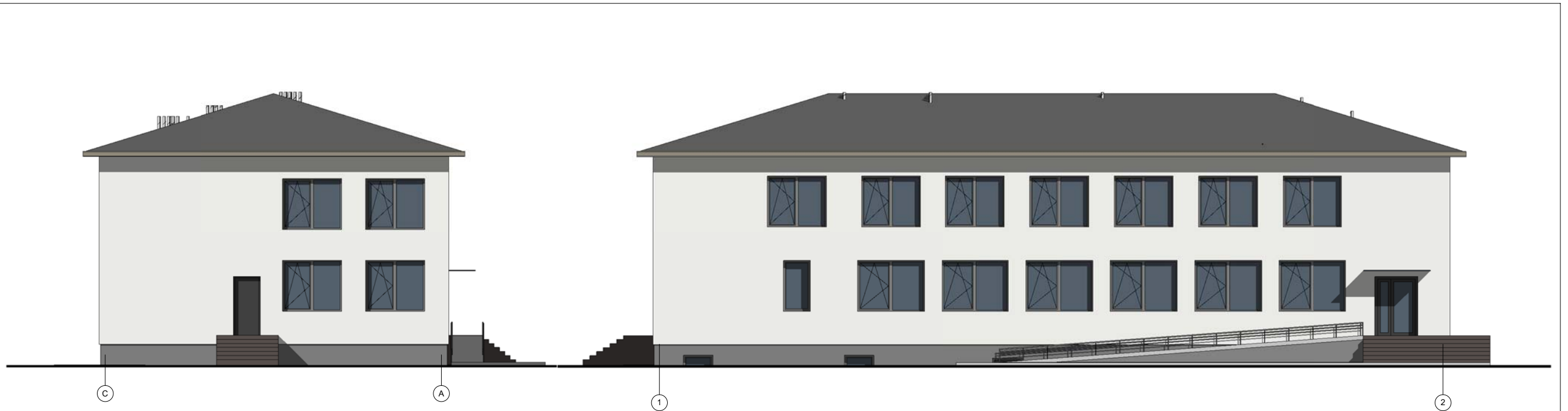

1 Fasadas 1-6
1 : 150

2 Fasadas A-D
1 : 150

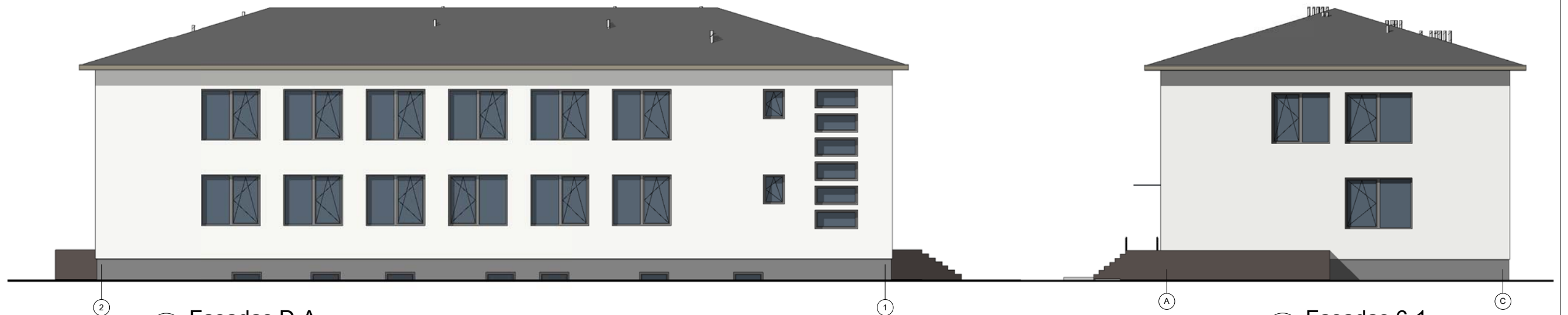

4 Fasadas D-A
1 : 150

3 Fasadas 6-1
1 : 150

0	2020	Statybos leidimui, konkursui ir statybai.	
LAIDA	IŠLEIDIMO DATA	LAIDOS STATUSAS, KEITIMO PRIEŽASTIS (JEI TAIKOMA)	
KVAL. PATV. DOK. NR.	PROJEKTUOTOJAS - A. JONASKIS Ind. veiklos vykd. pažyma Nr.628850 mob.: 8-687 32378 el. paštas: projektavimostudija@gmail.com		STATINIO PROJEKTO PAVADINIMAS Pastato, gamybinės dirbtuvės 1P2p (unikalus Nr. 5295-8023-2051), paskirties keitimo į gyvenamosios paskirties (globos namai), Kauno r. sav., Samylų sen., Žiegdrių k., A. Kriščiūno g. 10, kapitalinio remonto projektas
A 1532	PV / PDV	Antanas Jonaskis	DOKUMENTO PAVADINIMAS Pastato fasadai
			LAIDA 0
LT	STATYTOJAS IR (ARBA) UŽSAKOVAS UAB "Cordis domus" a.k. 305411916		DOKUMENTO ŽYMUO A20-03 - PP - SA - 07
			LAPAS LAPŲ 01 01



2 Pjūvis 2-2
1:100

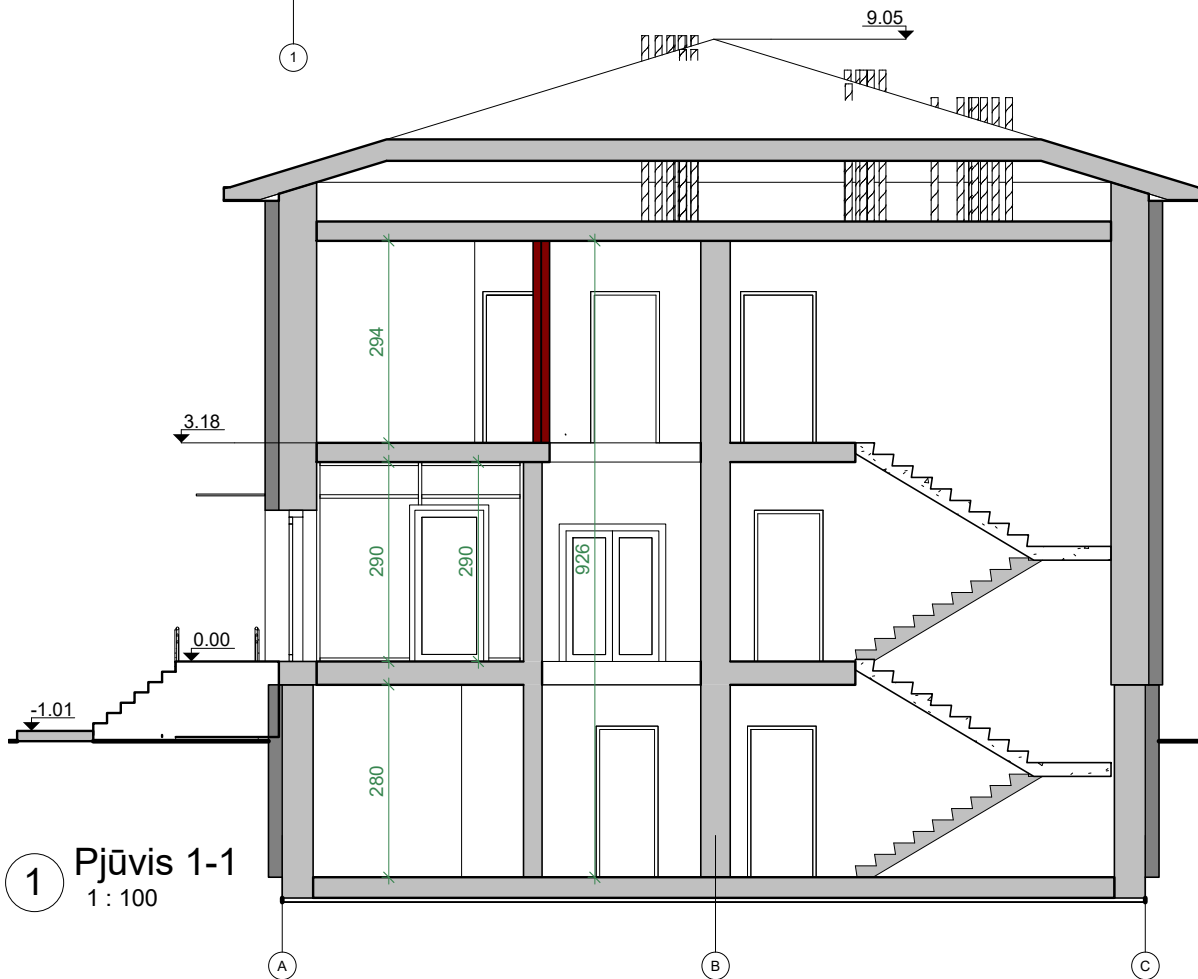

1 Pjūvis 1-1
1:100

- Esamos sienos
- Projektuojamos pertvaros sienos
- Projektuojamas sienų apšiltinimas

0	2020	Statybos leidimui, konkursui ir statybai.	
LAIDA	IŠLEIDIMO DATA	LAIDOS STATUSAS, KEITIMO PRIEŽASTIS (JEI TAIKOMA)	
KVAL. PATV. DOK. NR.	PROJEKTUOTOJAS - A. JONASKIS Ind. veiklos vykd. pažyma Nr.628850 mob.: 8-687 32378 el. paštas: projektavimostudija@gmail.com		STATINIO PROJEKTO PAVADINIMAS Pastato, gamybinės dirbtuvės 1P2p (unikalus Nr. 5295-8023-2051), paskirties keitimo į gyvenamosios paskirties (globos namai), Kauno r. sav., Samylų sen., Žiegdrių k., A. Kriščiūno g. 10, kapitalinio remonto projektas
A 1532	PV / PDV	Antanas Jonaskis	DOKUMENTO PAVADINIMAS Pastato pjūviai
			LAIDA 0
LT	STATYTOJAS IR (ARBA) UŽSAKOVAS UAB "Cordis domus" a.k. 305411916	DOKUMENTO ŽYMUO A20-03 - PP - SA - 08	LAPAS LAPŲ 01 01