

BALTIC ENGINEERS

UŽSAKOVAS

UAB „Marijampolės laisvosios ekonominės zonos valdymo bendrovė“

Gamybinio pastato su administracinėmis ir sandėliavimo patalpomis, Marijampolės sav., Marijampolės sen., Skriaudučio k., Juozo Montvilos g. 64, statybos projektas.

Marijampolės Sav., Marijampolės sen., Skriaudučio k., Juozo Montvilos g. 64
Nauja statyba

PROJEKTINIAI PASIŪLYMAI

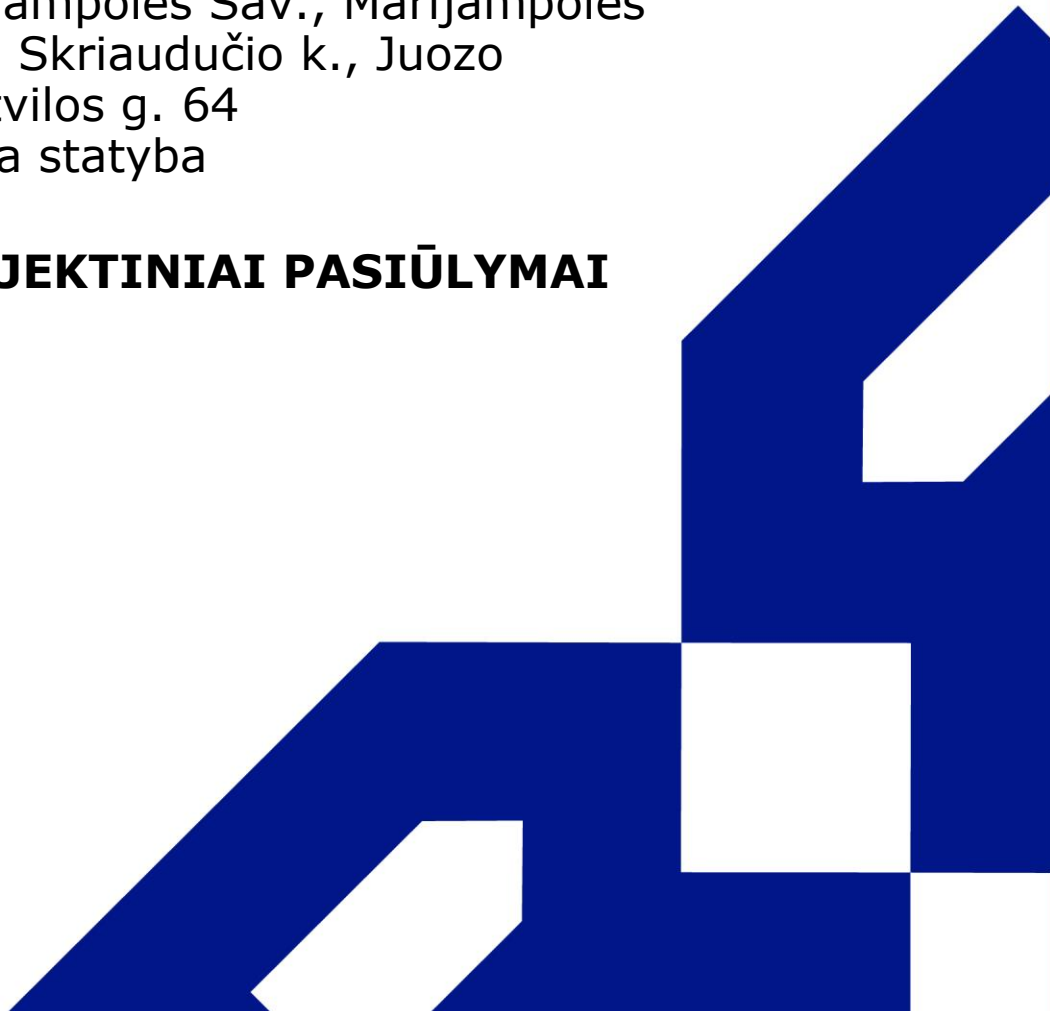

**STATYTOJO (UŽSAKOVO)
PAVADINIMAS:**

**UAB „Marijampolės laisvosios ekonominės zonos
valdymo bendrovė“**

**DOKUMENTŲ RENGUSIO
PROJEKTUOTOJO
PAVADINIMAS:**

UAB “Baltic Engineers”

**STATINIO PROJEKTO
PAVADINIMAS:**

**Gamybinio pastato su administracinėmis ir
sandėliavimo patalpomis, Marijampolės sav.,
Marijampolės sen., Skriaudučio k., Juozo
Montvilos g. 64, statybos projektas.**

**STATINIO PROJEKTO
NUMERIS:**

433

STATINIO PROJEKTO ETAPAS:

Projektiniai pasiūlymai (PP)

STATINIO KATEGORIJA:

Ypatingas

**STATINIO (STATINIŲ)
PAVADINIMAS:**

**Gamybinio pastato su administracinėmis ir
sandėliavimo patalpomis, Marijampolės sav.,
Marijampolės sen., Skriaudučio k., Juozo
Montvilos g. 64, statybos projektas.**

BYLOS ŽYMUO:

PP-01

BYLOS LAIDOS ŽYMUO:

0

BYLOS IŠLEIDIMO DATA:

2020-12-04

SPV 39765

SPDV A2093

ARCH B003035

Agnė Vyšniauskienė

Justina Narauskienė

Martynas Kamarauskas

Vilnius, 2020

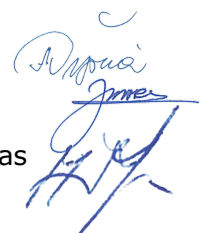

BYLOS SUDĖTIES ŽINIARAŠTIS

PROJEKTINIAI PASIŪLYMAI

TEKSTINIŲ DOKUMENTŲ ŽINIARAŠTIS

| DOKUMENTO ŽYMUO | LAIDA | LAPŲ SK. | PAVADINIMAS | PASTABOS |
|------------------|-------|----------|----------------------------|----------|
| 433-XX-PP-SA.BSŽ | 0 | 1 | Bylos sudėties žiniaraštis | |
| 433-XX-PP-SA.AR | 0 | 4 | Aiškinamasis raštas | |

GRAFINIŲ DOKUMENTŲ ŽINIARAŠTIS

| DOKUMENTO ŽYMUO | LAIDA | LAPŲ SK. | PAVADINIMAS | PASTABOS |
|-------------------|-------|----------|--------------------------------------|----------|
| 433-XX-PP-SP.B-01 | 0 | 1 | Sklypo planas | |
| 433-XX-PP-SP.B-02 | 0 | 1 | Suvestinių inžinerinių tinklų planas | |
| 433-01-TP-SA.B-01 | 0 | 1 | Funkciniai planai | |
| 433-01-TP-SA.B-02 | 0 | 1 | Pastato pjūviai | |
| 433-01-TP-SA.B-03 | 0 | 1 | Pastato fasadai | |
| 433-01-TP-SA.B-04 | 0 | 1 | Vizualizacijos | |

| | | | | |
|----------------------------|---|---|---|-------|
| 0 | 2020-12-04 | VIEŠINIMUI | | |
| LAIDA | DATA | LAIDOS STATUSAS, KEITIMO PRIEŽASTIS (JEI TAIKOMA) | | |
| KVAL. PATV. DOK. NR. | PROJEKTUOTOJAS | | STATINIO PROJEKTO PAVADINIMAS | |
| | BALTIC ENGINEERS Savanorių pr. 28, LT-03116 Vilnius T. (8 5) 233 4112, info@balticengineers.com | | Gamybinių pastatų su administracinėmis ir sandėliavimo patalpomis, Marijampolės sav., Marijampolės sen., Skriaudučio k., Juozo Montvilos g. 64, statybos projektas. | |
| 39765 | SPV | A. Vyšniauskienė | STATINIO NUMERIS IR PAVADINIMAS | |
| |  UAB "stART studio" Savanorių pr. 28 LT-03166 Vilnius T. +37064040808 | | VISI | |
| A2093 | SPDV | J. Narauskienė | DOKUMENTO PAVADINIMAS | LAIDA |
| B003035 | ARCH | M. Kamarauskas | BYLOS SUDĖTIES ŽINIARAŠTIS | 0 |
| LT | STATYTOJAS IR (ARBA) UŽSAKOVAS | | DOKUMENTO ŽYMUO | LAPAS |
| | UAB „Marijampolės laisvosios ekonominės zonos valdymo bendrovė“ | | 433-XX-PP-SA.BSŽ | LAPŲ |
| | | | 1 | 1 |

AIŠKINAMASIS RAŠTAS

PROJEKTINIAI PASIŪLYMAI

1. BENDRIEJI DUOMENYS

| | |
|---|---|
| Statybos vieta | Juozo Montvilos g. 64, Skriaudučio k., Marijampolė |
| Sklypo kad. Nr. | 5114/0005:69 |
| Sklypo unik. Nr. | 5114-0005-0069 |
| Žemės sklypo plotas | 4,76ha |
| Sklypo naudojimo paskirtis/ naudojimo būdas | Kita/ Pramonės ir sandėliavimo objektų teritorijos |
| Statybos rūšis | Nauja statyba |
| Statinio paskirtis | Gamybos ir pramonės paskirties pastatai [7.8] |
| Statinio kategorija | Ypatingas |
| Statytojas | UAB "Marijampolės laisvosios ekonominės zonos valdymo bendrovė" |

1.1. Statybos vietos aprašymas

Sklypas, kuriame projektuojamas pastatas, išsidėstęs rytinėje Marijampolės dalyje, Skriaudučio kaime. Sklypas priklauso Marijampolės laisvosios ekonominės zonos teritorijai. Sklypas iš visų pusių ribojasi su kaimyniniais, tokios pat paskirties sklypais. Patekimas į sklypą - iš šiaurinės pusės, nuo Juozo Montvilos g. suprojektuota gatvė, kuriai gautas statybos leidimas.

Aplink sklypą išsidėstę tušti sklypai. Netoliese yra keli pramoniniai pastatai. Iki artimiausios gyvenamos teritorijos - apie 1 km (Steponiškių km.)

Sklype esantys apribojimai

Servitutai: Sklype servitutų nėra.

Specialiosios žemės ir miško naudojimo sąlygos:

| | | | | | | |
|----------------------------|--|--|------------------|--|------------|-----------|
| 0 | 2020-12-04 | VIEŠINIMUI | | | | |
| LAIDA | DATA | LAIDOS STATUSAS, KEITIMO PRIEŽASTIS (JEI TAIKOMA) | | | | |
| KVAL. PATV. DOK. NR. | PROJEKTUOTOJAS | BALTIC ENGINEERS Savanorių pr. 28, LT-03116 Vilnius T. (8 5) 233 4112, info@balticengineers.com | | STATINIO PROJEKTO PAVADINIMAS Gamybinio pastato su administracinėmis ir sandėliavimo patalpomis, Marijampolės sav., Marijampolės sen., Skriaudučio k., Juozo Montvilos g. 64, statybos projektas. | | |
| | 39765 | SPV | A. Vyšniauskienė | STATINIO NUMERIS IR PAVADINIMAS VISI | | |
| |  | UAB "stART studio" Savanorių pr. 28 LT-03166 Vilnius T. +37064040808 | | | | |
| A2093 | SPDV | V.Pavardė | | DOKUMENTO PAVADINIMAS AIŠKINAMASIS RAŠTAS | LAIDA | |
| B003035 | ARCH | M. Kamarauskas | | | 0 | |
| LT | STATYTOJAS IR (ARBA) UŽSAKOVAS UAB „Marijampolės laisvosios ekonominės zonos valdymo bendrovė“ | | | DOKUMENTO ŽYMUO 433-XX-PP-SA.AR | LAPAS 1 | LAPŲ 4 |

1. Paviršinių vandens telkinių pakrantės apsaugos juostos - 0,054ha;
2. Melioruotos žemės ir melioracijos statinių apsaugos zonos – 4,706ha;
3. Elektros tinklų apsaugos zonos – 0,776ha.

1.2. Planuojami statinio rodikliai

| | |
|--|---------|
| Sklypo užstatymo intensyvumas | 0,10 |
| Sklypo užstatymo tankumas, % | 9,3 |
| Pastato bendras plotas, m ² | 4744.59 |
| Pastato tūris, m ³ | 38010 |
| Aukštų skaičius, vnt. | 2 |
| Pastato aukštis, m | 9.5 |
| Pastato viršaus altitudė, m | +76.70 |
| Energinio naudingumo klasė | A+ |
| Pastato akustinio komforto klasė | C |
| Pastato atsparumo ugniai laipsnis | I |

- PROJEKTINIŲ PASIŪLYMŲ SPRENDINIAI

2.1. Sklypo plano sprendiniai

Sklype projektuojamas vienas, gamybos paskirties pastatas su administracinėmis bei sandėliavimo patalpomis. Numatoma pastato vieta - šiaurinė sklypo dalis. Pastatas nuo šiaurinės sklypo dalies atitraukiamas apie 30m, nuo vakarinės - apie 25m.

Sklypo plano sprendiniai projektuojami plane pažymėtoje teritorijoje. Į šią teritoriją planuojami du įvažiavimai: vienas iš šiaurinės pusės, kitas - iš rytinės. Įvažos numatomos iš šalia suprojektuotos gatvės. Šiaurinis įvažiavimas skirtas pastato darbuotojams, rytinis - produkciją išvežiojančiam transportui. Taip pat numatomas apvažiavimas aplink pastatą jo aptarnavimui bei gaisrinių automobilių judėjimui. Prie kiekvieno patekimo į teritoriją numatomi automatiniai užtvartai. Dalis sklypo (prie pakrovimo rampų aikštelės) aptveriamas apsaugine tvora.

Didžiąją kietų dangų dalį numatoma įrengti iš trinkelėlių. Automobilių statymo vietose projektuojamas vejos korys.

Reljefas formuojamas prisitaikant prie esamos sklypo situacijos bei prie šalia suprojektuotos gatvės.

Automobiliams statyti sklype numatomos dvi aikštelės su 84 vietomis (44 – gamybos darbuotojams, 40 - administracinės dalies darbuotojams). Kiekvienoje aikštelėje numatoma po 2 vietas neįgaliesiems.

2.2. Architektūriniai sprendiniai

Pastato tūris formuojamas iš stačiakampio gretasienio formų. Pagrindinė pastato dalis (gamybos ir sandėliavimo) numatoma apie 9,5m aukščio. Administracinė dalis planuojama šiek tiek žemesnė (apie 8,5m). Gamybos dalis projektuojama vieno aukšto, administracinė - dviejų.

Bendras pastato plotas – apie 4750m², gamybos dalies plotas – apie 2940 m², sandėliavimo - 970 m², administracinės - 840m².

| DOKUMENTO ŽYMUO | LAPAS | LAPŲ | LAIDA |
|------------------------|-------|------|-------|
| 433-XX-PP-SA.AR | 2 | 4 | 0 |

Virš gamybos pastato numatomas šlaitinis stogas su nedideliu nuolydžiu, virš administracinės - sutapdintas. Išorines pastato sienas planuojama įrengti iš fasadinių plokščių. Išorės apdailos medžiagos tikslinamos tolesniuose projektavimo etapuose.

Pastatas planuojamas taip, kad būtų lengvai pritaikomas kelioms skirtingoms gamybos rūšims. Jo patalpos pritaikomos planuojamam darbuotojų skaičiui: apie 60 gamybos dalyje ir 38 - administracinėje dalyje.

Pagrindinis įėjimas į pastatą numatomas šiaurinėje pusėje administracinėje dalyje. Pro jį patenkama į vestibulį, kuriame numatomos įvairios poilsio ir susitikimų zonos. Dalyje pirmo aukšto ir antrame aukšte planuojamos biurų, susitikimų, pokalbių patalpos.

Vakarinėje pusėje numatomas įėjimas gamybos salių bei sandėlių darbuotojams. Įėjus pro jį, patenkama į koridorių iš kurio patenkama į visas gamybines bei joms skirtas pagalbines patalpas.

Neįgaliesiems pritaikomi abu pastato aukštai: projektuojami neįgaliųjų tualetai, numatomas keltuvas patekimui į antrą aukštą.

Evakuacijai iš antro aukšto numatomos dvi laiptinės skirtinguose administracinės dalies galuose.

2.3. Pastato konstrukcijos

Pamatai: planuojami gręžtiniai poliniai pamatai, surenkamos gelžbetoninės pamatinės sijos. Pamatai apšiltinami XPS ar kitomis termoizoliacinėmis medžiagomis plokštėmis.

Kolonos: pagrindinės laikančios kolonos - gelžbetoninės.

Sienos: Laikančiosios, priešgaisrinės sienos numatomos iš mūro blokelių. Pertvatinės sienos - karkasinės.

Perdengimai: perdengimams tarp aukštų numatoma naudoti G/B surenkamas perdangos plokštes. Pagal poreikį gali būti numatyti monolitiniai ruožai.

Stogas: Stogas virš sandėliavimo ir gamybos patalpų įrengiamas iš profiliuotų metalo lakštų su termoizoliacijos sluoksniu. Stogo laikantys elementai - metalinės santvaros. Administracinės dalies stogas projektuojamas iš surenkamų gelžbetoninių plokščių, apšiltintų termoizoliacijos sluoksniu.

Grindys: Grindys ant grunto įrengiamos iš armuoto betono sluoksniu.

Kiti laikantys elementai: Rėmai angoms, ryšiai ir kiti panašūs elementai formuojami iš metalinių konstrukcijų.

Galutiniai pastato konstrukcijų sprendiniai tikslinami vėlesnėse projekto rengimo stadijose.

2.4. Inžineriniai tinklai

Pastato vidaus inžinerinius tinklus numatoma įrengti pagal su Statytoju suderinta projektavimo užduotį TP rengimo metu bei technologinę užduotį. Pastato aprūpinimui reikalinga energija numatoma dalinai naudoti atsinaujinančius energijos šaltinius.

Inžinerinės komunikacijos iki pastato bus atvedamos per sklypą ir pajungiamos nuo kitu projektu suprojektuotų tinklų (projekto nr. 411.1, SLD nr.: LSNS-41-201126-00148). Pirminius sprendinius žiūrėti suvestiniame inžinerinių tinklų plane.

| DOKUMENTO ŽYMUO | LAPAS | LAPŲ | LAIDA |
|------------------------|-------|------|-------|
| 433-XX-PP-SA.AR | 3 | 4 | 0 |

| DOKUMENTO ŽYMUO | LAPAS | LAPŲ | LAIDA |
|------------------------|-------|------|-------|
| 433-XX-PP-SA.AR | 4 | 4 | 0 |

SITUACIJOS SCHEMA



SUTARTINIAI ŽYMĖJIMAI

| | |
|--|--|
| | SKLYPO RIBA |
| | PROJEKTAVIMO DARBŲ RIBA |
| | [VĀŽIAVIMAS] [PROJEKTUOJAMĄ TERITORIJĄ] |
| | PAGRINDINIS [ĒJIMAS] [PASTATĄ] |
| | KITI [ĒJIMAI] [PASTATĄ] |
| | PROJEKTUOJAMA TVORA |
| | SUNKIOJO TRANSPORTO KELIO DANGA - BETONINĖS TRINKELĒS ("KAULO" FORMOS) |
| | LENGVOJO TRANSPORTO KELIO DANGA - BETONINĖS TRINKELĒS |
| | AUTOMOBILIŲ STOVĒJIMO VIETOS - VEJOS KORYS |
| | PĒSČIŅŪ TAKŪ DANGA - BETONINĖS TRINKELĒS |
| | VEJA |
| | GELŽBETONINĒ PLATFORMA |

EKSPLIKACIJA

| | | | |
|-----------|---|--|----------------------|
| 01 | GAMYBINIS PASTATAS SU ADMINISTRACINĒMIS IR SANDĒLĪVIMO PATALPOMIS | | GAMYBOS DALIS |
| | | | SANDĒLĪVIMO DALIS |
| | | | ADMINISTRACINĒ DALIS |
| P1 | AUTOMOBILIŲ STOVĒJIMO AIKŠTELĒ (ADMINISTRACINĒS DALIS) - 40 VIETŪ | | |
| P2 | AUTOMOBILIŲ STOVĒJIMO AIKŠTELĒ (GAMYBOS DALIS) - 44 VIETOS | | |

BENDRIEJI TECHNINĀI RODIKĻI

| | |
|----------------------------------|----------------------|
| SKLYPO PLOTAS | 47600 m ² |
| PASTATO UŽĪMAMAS ŽEMĒS PLOTAS | 4440 m ² |
| SKLYPO UŽSTATĪTĪTUMS | 9,3% |
| SKLYPO UŽSTATĪTĪTUMS INTENSĪVUMS | 0,10 |
| APŽELDĪNTĀ SKLYPO DALIS | 59% |

| | | | |
|----------------------|--------------------------------|---|---------------------------------|
| 0 | 2020-12-04 | PROJEKTINĀI PASŪLYMI | |
| LAIKA | DATA | LAIKOS STATUSAS, KEITĪMO PRIEŽĀSTIS (JEI TAIKOMA) | |
| KVAL. PATV. DOK. NR. | PROJEKTUOTOJAS | STATINIO PROJEKTO PAVADINIMAS | |
| 39765 | SPV | A. Vyšniauskienė | STATINIO NUMERIS IR PAVADINIMAS |
| | PROJEKTUOTOJAS | UAB "stART studio" | |
| | | Savanorių pr. 28, LT-03116 Vilnius, T. (8 5) 233 4112, info@balticengineers.com | |
| A2093 | SPDV | J. Narauskienė | DOKUMENTO PAVADINIMAS |
| B003035 | ARCH | M. Kamarauskas | SKLYPO PLANAS M 1:500 |
| LT | STATYTODAS IR (ARBA) UŽSAKOVAS | UAB "Marijampolės laisvosios ekonominės zonos valdymo bendrovė" | DOKUMENTO ŽYMĖJIS |
| | | | 433-XX-PP-SP-B-01 |
| | | | LAPAS LAPŪ |
| | | | 1 1 |

GATVĒ BUS IRENGIAMA PAGAL ATSKIRĀ PROJEKTĀ, KURIAM GAUTAS LEIDIMAS.
 PROJEKTAS: Susisiekimo komunikacijų ir inžinerinių tinklų įrengimo Marijampolės laisvojoje ekonominėje zonoje, Marijampolės sav. Skraudučio k., Juozo Montvilos g. ir sklype kād. Nr. 5114/0005:69 statybos techninis projektas
 STATYBA LEIDŽIANČIO DOKUMENTO NUMERIS: L.SNS-41-201126-00148

DARBAI NEATLIEKAMI



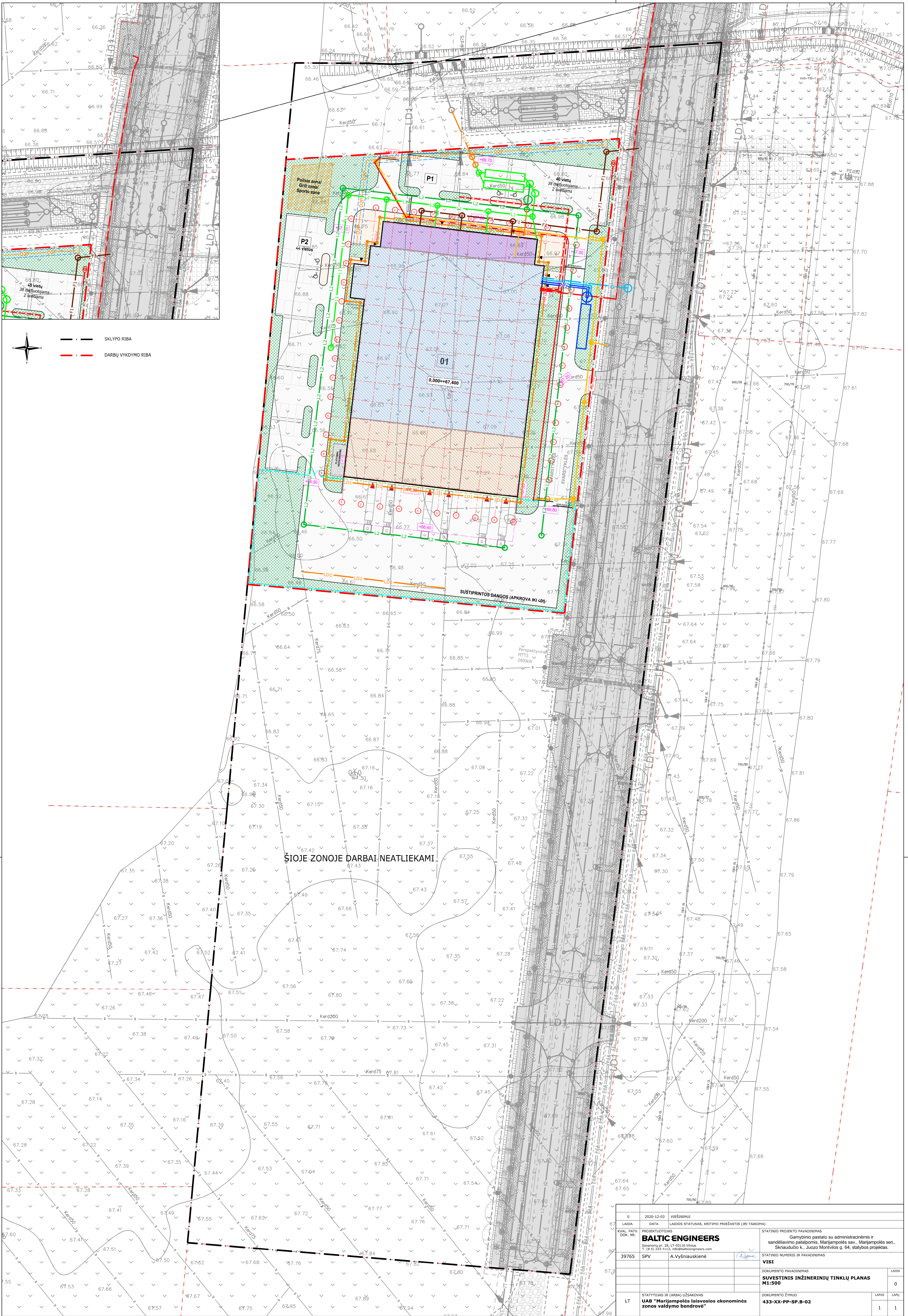

ŠIOJE ZONOJE DARBAI NEATLIEKAMI.

| | | | |
|-------|--------------------------------|--|---|
| 0 | 2020-12-03 | VIEŠINIMUI | |
| 67 | LAIŠKA DATA | LAIŠKOS STATUSAS, KEITIMO PRIEŽASTIS (JEI TAKONA) | |
| | PROJEKTOUOZAS | STATINIO PROJEKTO PAVADINIMAS | |
| | BALTIC ENGINEERS | Gamyklinio pastato su administracinėmis ir sandėliavimo patalpomis, Marijampolės sav., Marijampolės sen., Skriaudubių k., Juozo Montvilos g. 64, statybos projektas. | |
| 39765 | SPV | A.Vyšniauskienė | STATINIO NUMERIS IR PAVADINIMAS |
| | | | VIŠI |
| | | | DOKUMENTO PAVADINIMAS |
| | | | SUVESTINIS INŽINERINIŲ TINKLŲ PLANAS |
| | | | M1:500 |
| | | | DOKUMENTO ŽYMIJUS |
| LT | STATYTOJAS IR (ARBA) UŽSAKOVAS | UAB "Marijampolės laisvosios ekonominės zonos valdymo bendrovė" | 433-XX-PP-SP-B-02 |
| | | | LAPAS LAPŲ |
| | | | 1 1 |

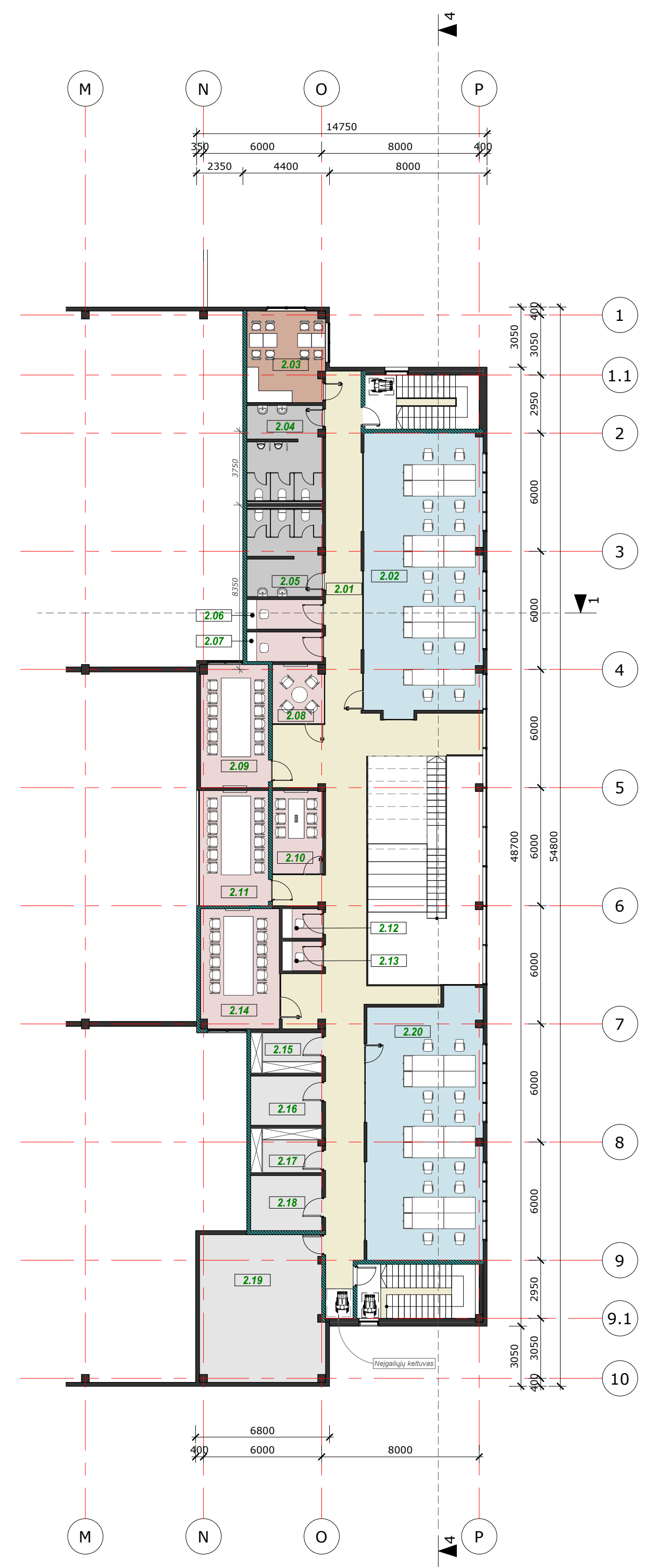
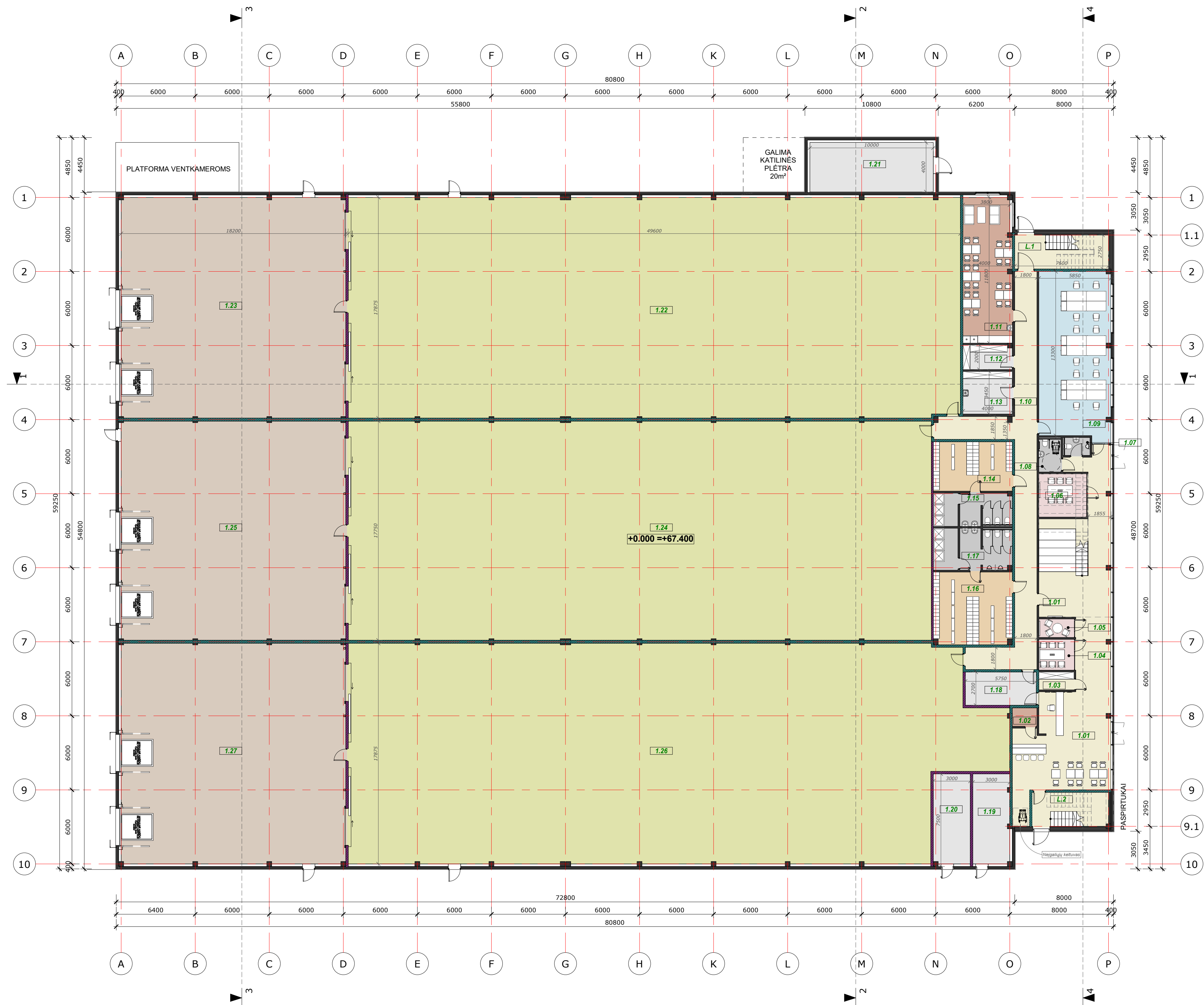

| PIRMŲ AUKŠTO PATALPŲ EKSPLIKACIJA | | |
|-----------------------------------|------------------------------|------------|
| Numeris | Patalpos pavadinimas | Plotas |
| 1.01 | Vestibulis | 137.58 m² |
| 1.02 | Virtuvėlė | 3.00 m² |
| 1.03 | Drabužinė | 4.13 m² |
| 1.04 | Susitikimų kambarys | 7.13 m² |
| 1.05 | Susitikimų kambarys | 4.28 m² |
| 1.06 | Susitikimų kambarys | 13.44 m² |
| 1.07 | Vyrų tualetas | 2.97 m² |
| 1.08 | Moteryų/neįgalųjų tualetas | 4.77 m² |
| 1.09 | Biuras | 78.37 m² |
| 1.10 | Koridorius | 76.99 m² |
| 1.11 | Poilsio patalpa | 46.28 m² |
| 1.12 | Archyvas | 7.90 m² |
| 1.13 | Valytojų patalpa | 13.80 m² |
| 1.14 | Moteryų persirengimo patalpa | 25.60 m² |
| 1.15 | Moteryų WC/dušai | 16.57 m² |
| 1.16 | Vyrų persirengimo patalpa | 37.36 m² |
| 1.17 | Vyrų WC/dušai | 20.92 m² |
| 1.18 | IT paskirstymo patalpa | 15.53 m² |
| 1.19 | Vandentiekio įvado patalpa | 21.70 m² |
| 1.20 | Elektros įvado patalpa | 21.82 m² |
| 1.21 | Katilinė | 40.00 m² |
| 1.22 | Gamybos salė | 884.72 m² |
| 1.23 | Sandėlis | 324.87 m² |
| 1.24 | Gamybos salė | 837.89 m² |
| 1.25 | Sandėlis | 322.70 m² |
| 1.26 | Gamybos salė | 888.30 m² |
| 1.27 | Sandėlis | 324.87 m² |
| IŠ VISO/Total: | | 4183.46 m² |

| ANTRO AUKŠTO PATALPŲ EKSPLIKACIJA | | |
|-----------------------------------|------------------------|-----------|
| Numeris | Patalpos pavadinimas | Plotas |
| 2.01 | Koridorius | 124.82 m² |
| 2.02 | Biuras | 85.30 m² |
| 2.03 | Virtuvėlė | 18.10 m² |
| 2.04 | Vyrų tualetas | 18.09 m² |
| 2.05 | Moteryų tualetas | 16.58 m² |
| 2.06 | Pokalbių kambarys | 5.78 m² |
| 2.07 | Pokalbių kambarys | 5.78 m² |
| 2.08 | Susitikimų kambarys | 7.65 m² |
| 2.09 | Susitikimų kambarys | 21.39 m² |
| 2.10 | Susitikimų kambarys | 10.58 m² |
| 2.11 | Susitikimų kambarys | 20.18 m² |
| 2.12 | Pokalbių kambarys | 3.08 m² |
| 2.13 | Pokalbių kambarys | 3.08 m² |
| 2.14 | Susitikimų kambarys | 24.23 m² |
| 2.15 | Archyvas | 7.38 m² |
| 2.16 | IT paskirstymo patalpa | 9.00 m² |
| 2.17 | Archyvas | 8.02 m² |
| 2.18 | Pagalbinė patalpa | 10.08 m² |
| 2.19 | Ventiliatorinė | 46.63 m² |
| 2.20 | Biuras | 77.50 m² |
| IŠ VISO/Total: | | 523.22 m² |

BENDRAS PLOTAS: 4744.59 m²

| PRIEŠGAISRINĖS SIENOS / FIRE RESISTANT WALLS | |
|--|--------------|
| | REI180, M-90 |
| | REI90/EI90 |
| | REI60/EI60 |
| | REI45/EI45 |
| | REI30/EI30 |
| | REI15/EI15 |

| SPALVŲ REIKŠMĖS/ Color Fill Legend | |
|------------------------------------|-------------|
| | Circulation |
| | Kitchen |
| | Lockers |
| | Meeting |
| | Office |
| | Production |
| | Technical |
| | Toilets |
| | Warehouse |

| | | |
|---|--|--|
| 0 | 2020-12-04 | Projektiniai pasiūlymai |
| LAIŠKA | ĮŠEIDIMO DATA | LAIŠKOS STATUSAS, KEITIMO PRIEŽASTIS (JEI TAIKOMA) |
| PROJEKTO UOŽSAUKE: BALTIC ENGINEERS KVAL. PATV. DOK. NR. Savanorių pr. 28, LT-03116 Vilnius tel. +37052334112, info@balticengineers.com | | |
| 39765 | PV | A. Vyšniauskienė |
| ARCHITECTAI: START STUDIO KVAL. PATV. DOK. NR. Savanorių pr. 28, Vilnius Tel. +370 640 48818 WWW.STARTSTUDIO.LT | | |
| A2093 | PDV | J. Naraušienė |
| B003035 | ARCH | M. Kamarauskas |
| STATINIO PROJEKTO PAVADINIMAS: GAMYBINIO PASTATO SU ADMINISTRACINĖMIS IR SANDELIAVIMO PATALPOMIS, MARIJAMPOLĖS SAV., MARIJAMPOLĖS SEN., SKRIAUDUČIO K., JUOZO MONTVILLOS G. 64, STATYBOS PROJEKTAS | | |
| STATINIO NUMERIS IR PAVADINIMAS: 01 - GAMYBINIS PASTATAS | | |
| DOKUMENTO PAVADINIMAS: FUNKCINIAI PLANAI | | |
| DOKUMENTO ŽYMŲS: 433-01-PP-SA-B-01 | | |
| LT | UOŽSAUKE: UAB "MARIJAMPOLĖS LAISVOSIOS EKONOMINĖS ZONOS VALDYMO BENDROVĖ" | MASTELIS: 1:200 LAPAS: 1 LAPŲ: 1 |

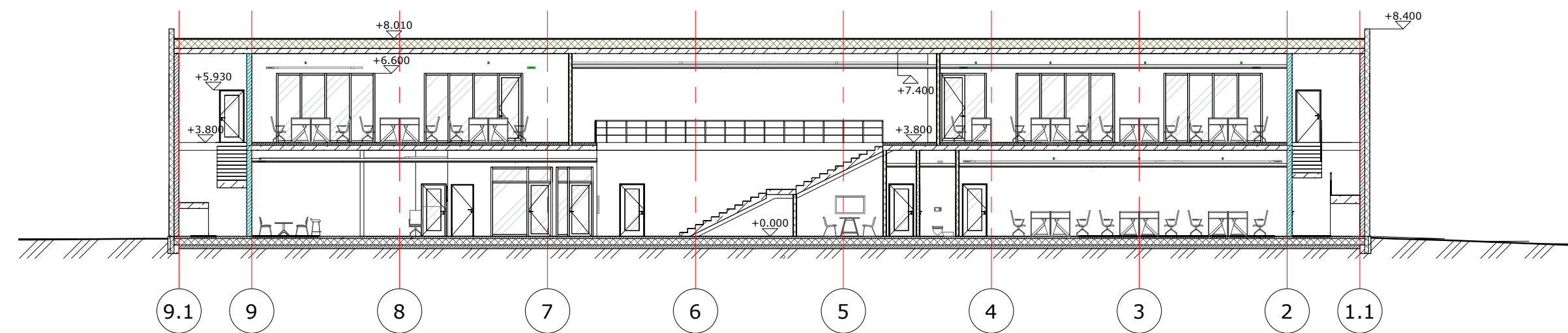
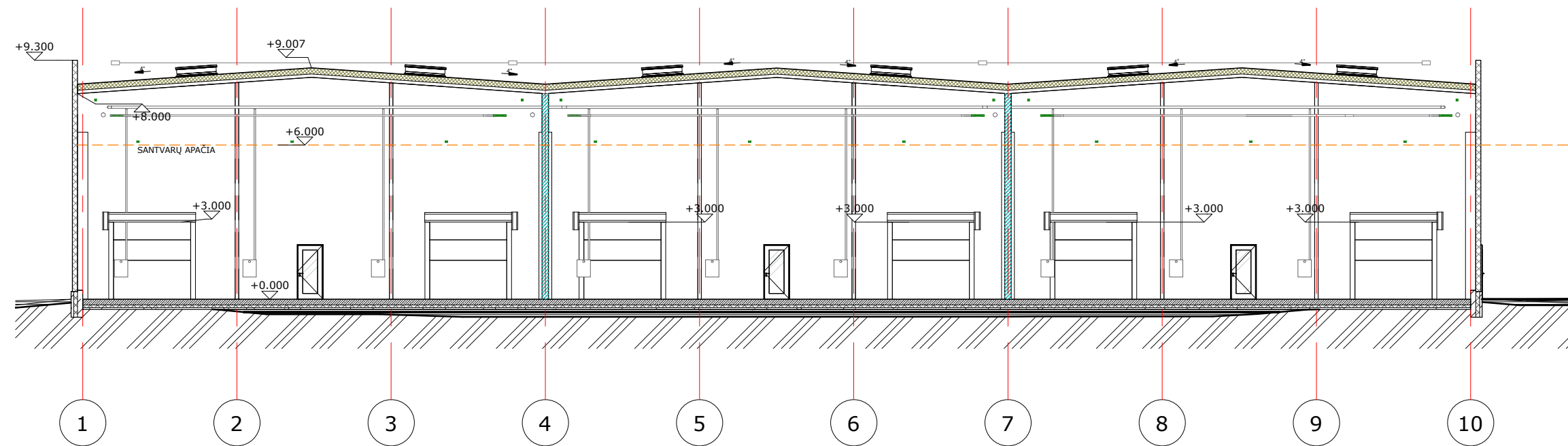
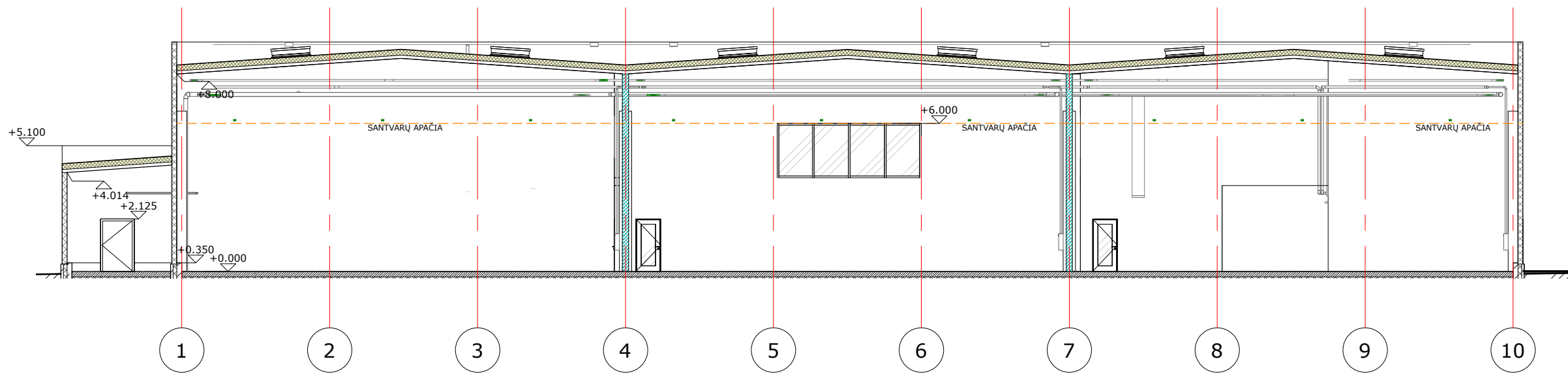
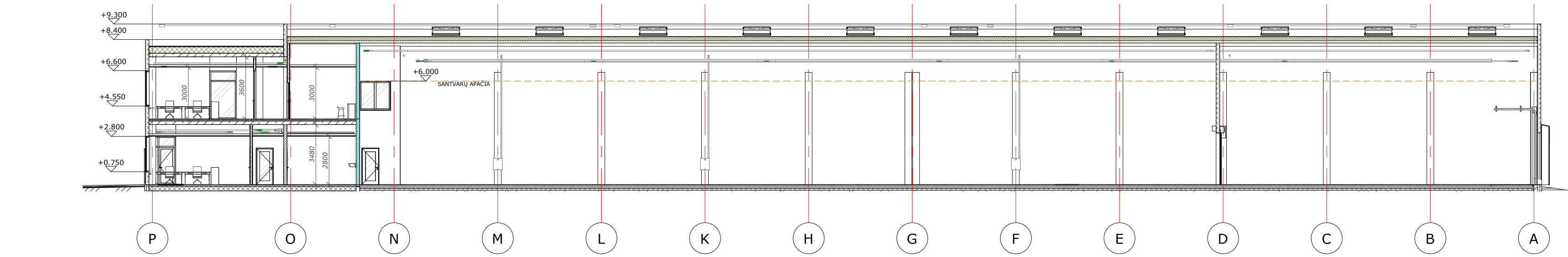

PRIEŠGAISRINĖS SIENOS / FIRE RESISTANT WALLS

| | |
|--|--------------|
| | REI180, M-90 |
| | REI90/EI90 |
| | REI60/EI60 |
| | REI45/EI45 |
| | REI30/EI30 |
| | REI15/EI15 |

| | | | | | |
|----------------------|--|---|---|-------|------|
| 0 | 2020-12-04 | Projektiniai pasiūlymai | | | |
| LAIDA | ISLEIDIMO DATA | LAIDOS STATUSAS, KEITIMO PRIEŽASTIS (JEI TAIKOMA) | | | |
| KVAL. PATV. DOK. NR. | BALTIC ENGINEERS Savanorių pr. 28, LT-03116 Vilnius tel. +37052334112, info@balticengineers.com | | STATINIO PROJEKTO PAVADINIMAS: GAMYBINIO PASTATO SU ADMINISTRACINĖMIS IR SANDĖLIAVIMO PATALPOMIS, MARIJAMPOLĖS SAV., MARIJAMPOLĖS SEN., SKRIAUDUČIO K., JUOZO MONTVILOS G. 64. STATYBOS PROJEKTAS | | |
| 39765 | PV | A. Vyšniauskienė | STATINIO NUMERIS IR PAVADINIMAS: 01 - GAMYBINIS PASTATAS | | |
| KVAL. PATV. DOK. NR. | START STUDIO UAB „START STUDIO“ Savanorių pr. 28, Vilnius Tel.: +370 640 40808 WWW.STARTSTUDIO.LT | | DOKUMENTO PAVADINIMAS: PASTATO PJŪVIAI | | |
| A2093 | PDV | J. Narauskienė | LAIDA | | |
| B003035 | ARCH | M. Kamarauskas | 0 | | |
| LT | UŽSAKOVAS: UAB "MARIJAMPOLĖS LAISVOSIOS EKONOMINĖS ZONOS VALDYMO BENDROVĖ" | | DOKUMENTO ŽYMUO: 433-01-PP-SA.B-02 | | |
| | | | MASTELIS | LAPAS | LAPŲ |
| | | | M 1:200 | 1 | 1 |

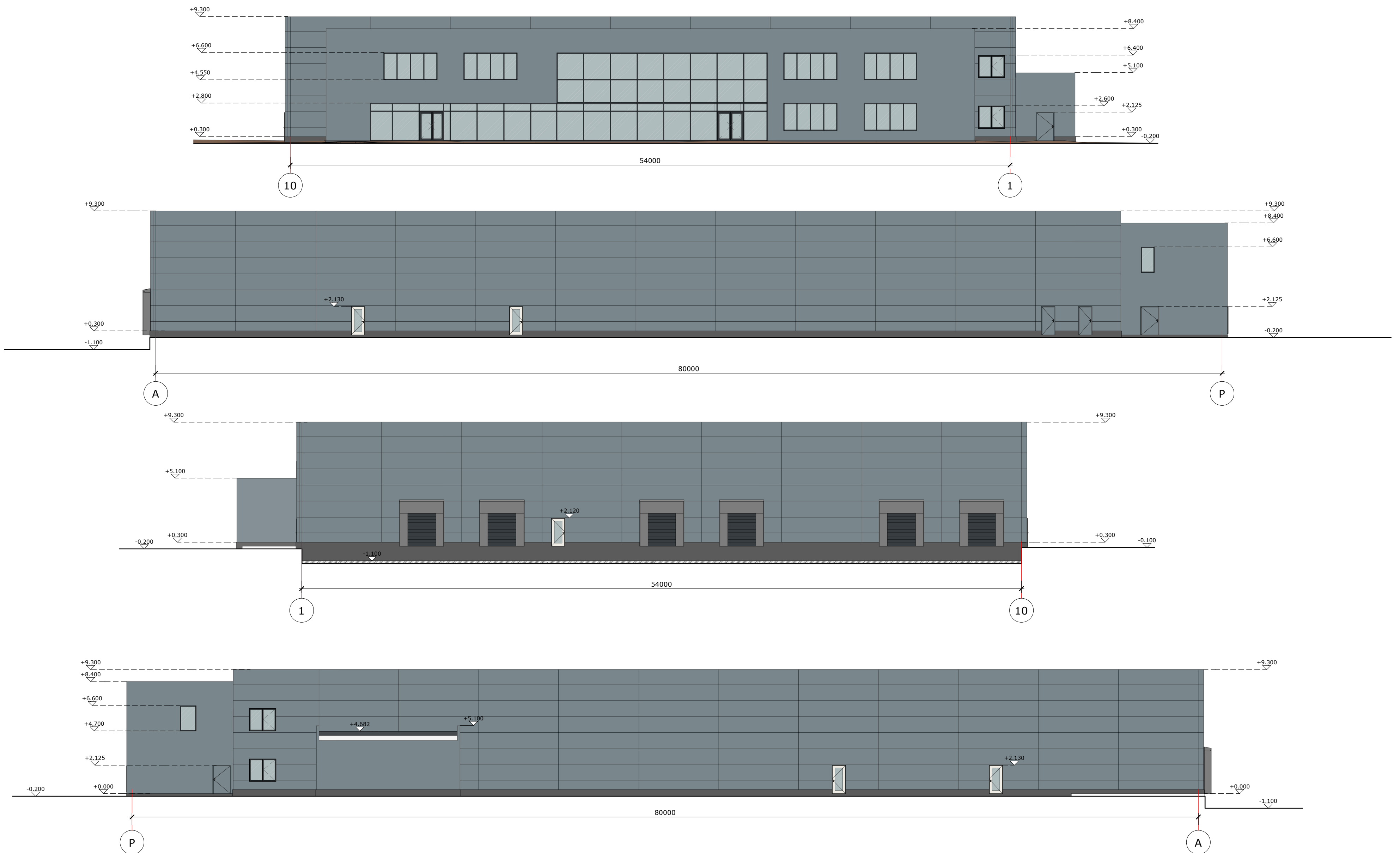

| | | | | | |
|---|---|--|---------------------------------------|---|------|
| 0 | 2020-12-04 | Projektiniai pasiūlymai | | | |
| LAIDA | IŠLEIDIMO DATA | LAIDOS STATUSAS, KEITIMO PRIEŽASTIS (JEI TAIKOMA) | | | |
| PROJEKTUOTOJAS: BALTIC ENGINEERS KVAL. PATV. DOK. NR. Savanorių pr. 28, LT-03116 Vilnius tel. +37052334112, info@balticengineers.com | | STATINIO PROJEKTO PAVADINIMAS: GAMYBINIO PASTATO SU ADMINISTRACINĖMIS IR SANDĖLIAVIMO PATALPOMIS, MARIJAMPOLĖS SAV., MARIJAMPOLĖS SEN., SKRIAUDUČIO K., JUOZO MONTVILOS G. 64. STATYBOS PROJEKTAS | | | |
| 39765 | PV | A. Vyšniauskienė | | STATINIO NUMERIS IR PAVADINIMAS: 01 - GAMYBINIS PASTATAS | |
| ARCHTEKTAS: KVAL. PATV. DOK. NR. START STUDIO | | UAB „START STUDIO“ Savanorių pr. 28, Vilnius Tel.: +370 640 40808 WWW.STARTSTUDIO.LT | | | |
| A2093 | PDV | J. Narauskienė | | DOKUMENTO PAVADINIMAS: PASTATO FASADAI LAIDA 0 | |
| B003035 | ARCH | M. Kamarauskas | | | |
| LT | UŽSAKOVAS: UAB "MARIJAMPOLĖS LAISVOSIOS EKONOMINĖS ZONOS VALDYMO BENDROVĖ" | | DOKUMENTO ŽYMUO: 433-01-PP-SA.B-03 | | |
| | | | MASTELIS | LAPAS | LAPŲ |
| | | | 1:200 | 1 | 1 |

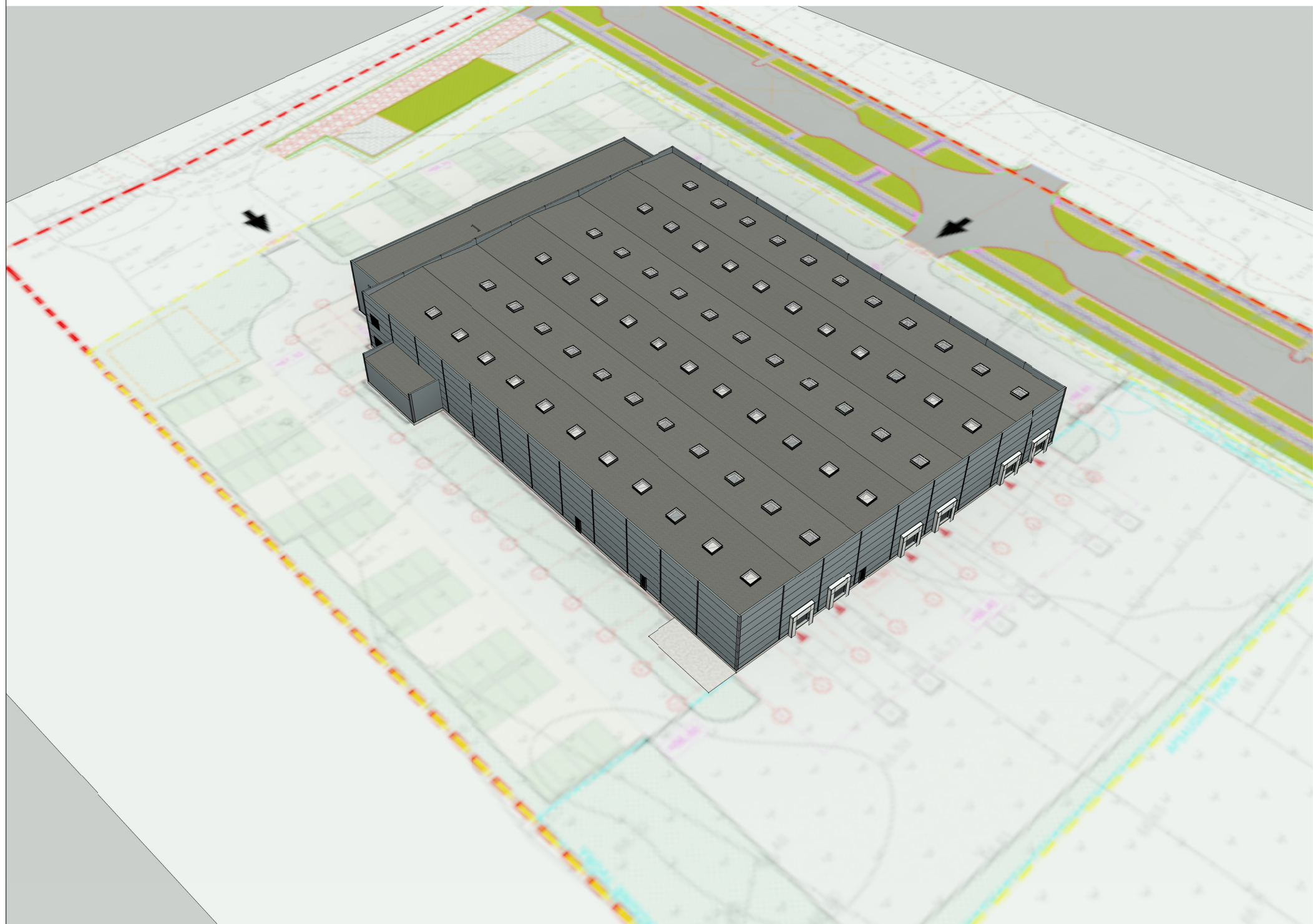
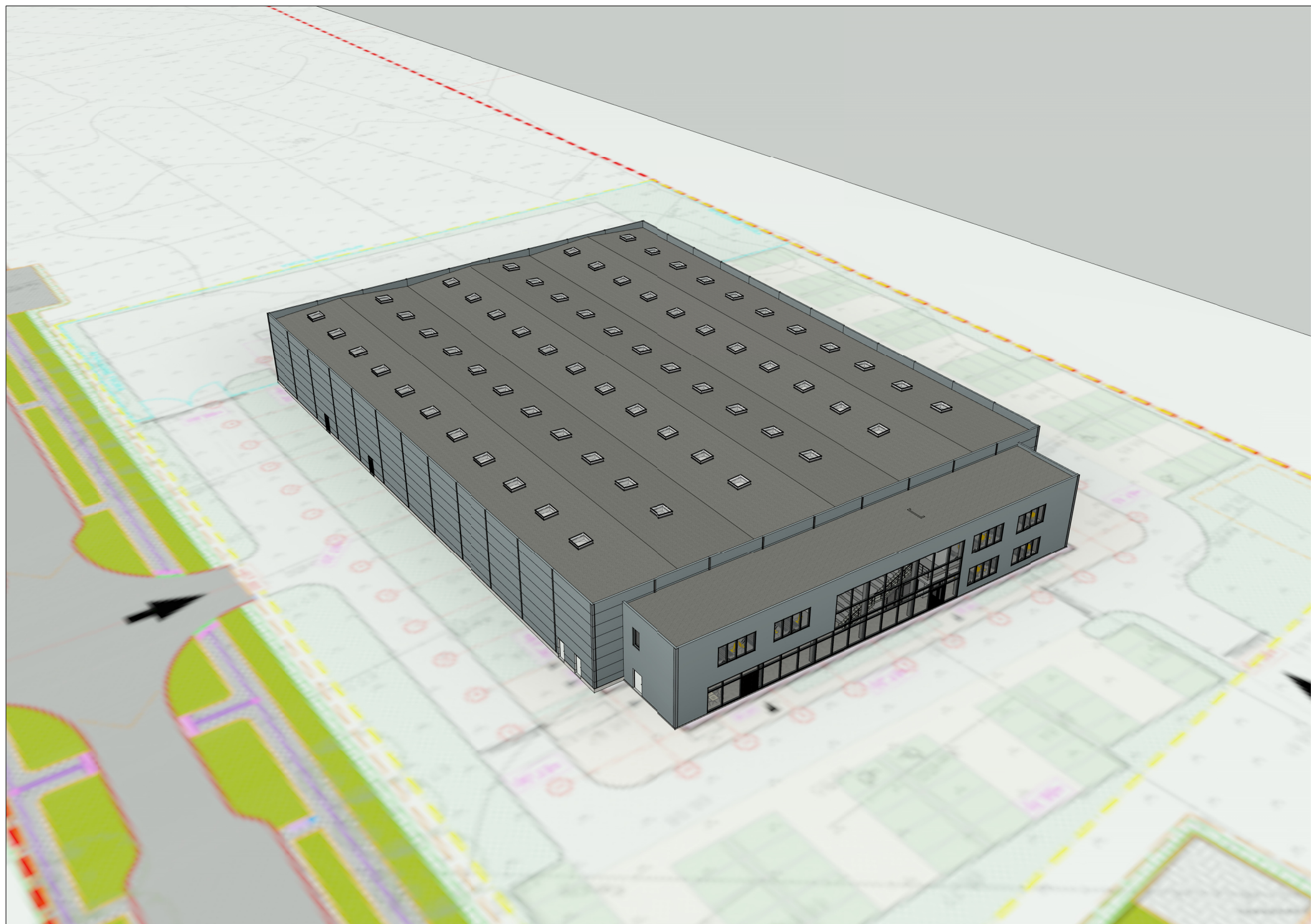

| | | | | | |
|----------------------|--|---|---|-------|------|
| 0 | 2020-12-04 | Projektiniai pasiūlymai | | | |
| LAIDA | IŠLEIDIMO DATA | LAIDOS STATUSAS, KEITIMO PRIEŽASTIS (JEI TAIKOMA) | | | |
| KVAL. PATV. DOK. NR. | BALTIC ENGINEERS Savanorių pr. 28, LT-03116 Vilnius tel. +37052334112, info@balticengineers.com | | STATINIO PROJEKTO PAVADINIMAS: GAMYBINIO PASTATO SU ADMINISTRACINĖMIS IR SANDĖLIAVIMO PATALPOMIS, MARIJAMPOLĖS SAV., MARIJAMPOLĖS SEN., SKRIAUDUČIO K., JUOZO MONTVILOS G. 64, STATYBOS PROJEKTAS | | |
| 39765 | PV | A. Vyšniauskienė | STATINIO NUMERIS IR PAVADINIMAS: 01 - GAMYBINIS PASTATAS | | |
| KVAL. PATV. DOK. NR. | START STUDIO UAB „START STUDIO“ Savanorių pr. 28, Vilnius Tel.: +370 640 40808 WWW.STARTSTUDIO.LT | | DOKUMENTO PAVADINIMAS: VIZUALIZACIJOS | | |
| A2093 | PDV | J. Narauskienė | LAIDA 0 | | |
| | ARCH | M. Kamarauskas | DOKUMENTO ŽYMUO: 433-01-PP-SA.B-04 | | |
| LT | UŽSAKOVAS: UAB "MARIJAMPOLĖS LAISVOSIOS EKONOMINĖS ZONOS VALDYMO BENDROVĖ" | | MASTELIS | LAPAS | LAPŲ |
| | | | | 1 | 1 |