

PROJEKTO PAVADINIMAS	<b>POILSIO PASKIRTIES PASTATO (POILSIO NAM ) IR PAGALBINIO KIO PASKIRTIES PASTATO (PIRTIES) MOL T r. sav., INTURK S sen., BU ELIŠK S k., BU ELIŠK S g. 10 REKONSTRAVIMO PROJEKTAS</b>
OBJEKTO Nr.	<b>2020/10/01-STP-PP</b>
STATYTOJAS (UŽSAKOVAS)	A. N.
STATINIO ADRESAS (STATYBOS VIETA)	MOL T r. sav. INTURK S sen., BU ELIŠK S k., BU ELIŠK S g. 10, (skl. kad. nr. 6230/0001:0165)
PASTATAI	Poilsio namai (un. Nr. 6297-0015-5012) Pirtis (un. Nr. 6297-0015-5023)
STATYBOS R ŠIS	REKONSTRAVIMAS
NAUDOJIMO PASKIRTIS	POILSIO PASKIRTIES PASTATAS
KATEGORIJA	NEYPATINGAS
PROJEKTO ETAPAS	PROJEKTINIAI PASI LYMAI
PROJEKTO LAIDA	O
PROJEKTO DALYS	BENDROJI, SKLYPO PLANO, ARCHITEKT ROS DALYS
VILNIUS, 2020	

PAREIGOS	PAVARD	PARAŠAS	DATA
DIREKTORIUS	R. BEINORTAS		2020-11
PV	R. BEINORTAS (atestacijos Nr. A1535)		2020-11
STATYTOJA (UŽSAKOV )	A. N.		

**POILSIO PASKIRTIES PASTATO (POILSIO NAMAI) IR  
PAGALBINIO PIRTIES PASKIRTIES PASTATO (PIRTIES)  
BUKAVIŠKIŲ G. 10, BUKAVIŠKIŲ SK., INTURKIŲ SENIJA, MOLTAI R.  
REKONSTRAVIMO PROJEKTAS**

**PAGRINDINIAI RODIKLIAI**

<b>Eil. Nr.</b>	<b>Pavadinimas</b>	<b>Mato vienetas</b>	<b>Kiekis</b>	<b>Pastabos</b>
1.	<b>SKLYPAS</b>			
1.1.	Sklypo plotas	m <sup>2</sup>	2300,0	
1.2.	Sklypo užstatymo plotas	m <sup>2</sup>	203,50	
1.2.1.	Pastatas – poilsio namai (un. Nr. 6297-0015-5012)	m <sup>2</sup>	133,00	po rekonstrukcijos
1.2.2.	Pastatas - pirtis (un. Nr. 6297-0015-5023)	m <sup>2</sup>	63,50	po rekonstrukcijos kartu su stogine
1.2.3.	Pastatas – pavilnys	m <sup>2</sup>	7,0	esama
1.3.	Sklypo užstatymo tankumas	%	9	
1.4.	Sklypo užstatymo intensyvumas	%	10	
2.	<b>PASTATAI</b>			
2.1.	Bendras statinių plotas sklype	m <sup>2</sup>	215,98	
2.2.	<u>Pastatas – poilsio namai</u>			
2.2.1.	Bendras plotas	m <sup>2</sup>	179,78	
2.2.2.	Naudingas plotas	m <sup>2</sup>	179,78	
2.2.3.	Pastato tūris	m <sup>3</sup>	738	
2.2.4.	Aukštumai	vnt.	1	
2.2.5.	Pastato aukštis nuo žemės paviršiaus	m	7,5	abs. alt. 159,20
2.2.6.	Pastato atsparumas ugniai		III	
2.2.7.	Pastato energinio naudingumo klasė		B	
2.2.8.	Pastato akustinio komforto klasė		C	
2.3.	<u>Pastatas - pirtis</u>			
2.3.1.	Bendras plotas	m <sup>2</sup>	36,20	
2.3.2.	Pastato tūris	m <sup>3</sup>	154,40	
2.3.3.	Aukštumai	vnt.	1	
2.3.4.	Pastato aukštis nuo žemės paviršiaus	m	5,20	abs. alt. 157,05
2.3.5.	Pastato atsparumas ugniai		III	
3.	<b>SUSISIEKIMO KOMUNIKACIJOS</b>			
3.1.	Automobilių stovėjimo vietų skaičius	vnt.	4 vnt.	1 vieta ŽN
4.	<b>INŽINERINIAI TINKLAI</b>			
4.1.	Bendras inžinerinių tinklų ilgis	km	esamas	rekonstruojamas
4.1.1.	vadinių	km	esamas	rekonstruojamas

PV Ramonas Beinortas (atestato Nr. A1535)

2020-11-23

Tvirtinu:

**POILSIO PASKIRTIES PASTATO (POILSIO NAM ) ir  
PAGALBINIO KIO PASKIRTIES PASTATO (PIRTIES)  
MOL T r. sav., INTURK S sen., BU ELIŠK S k., BU ELIŠK S g. 10  
REKONSTRAVIMO PROJEKTAS**

**AIŠKINAMASIS RAŠTAS**

**Objektas: Poilsio paskirties pastato (poilsio nam ) ir pagalbinių kių paskirties pastato (pirties) Mol t r. sav., Inturk s sen., Bu elišk s k., Bu elišk s g. 10 rekonstravimo projektas**

**BENDRIEJI DUOMENYS**

**Žem s sklypas**

- Žem s sklypo kad. Nr.6230/0001:165.
- Plotas – 0,23ha.
- Adresas – Bu elišk s g.10, Bu elišk s k., Inturk s sen., Mol t raj.
- Žem s sklypo paskirtis – kita, rekreacin s teritorijos;
- Nuosavyb – Lietuvos Respublika, valstybin s žem s patik jimo teis , patik tinis-Nacionalin žem s tarnyba, žem s nuomos sutartis su A.N. Nr.(2.52-44)S7-18 2018-06-28, pakeitimas.Nr.(2.52-44)S7-18, 2020-10-08, Nr.40SŽN-217(14.40.55.)

**Projektuojami pastatai** – poilsio paskirties pastatas Un.6297-0015-5012, žym jimas plane 1K1ž ir pagalbinių kių paskirties pastatas (pirtis) Un.Nr.6297-0015-5023, žym jimas plane 2I1ž.

**Statini paskirtis** – poilsio paskirtis.

**Statinio kategorija** – neypatingas statinys.

**Statybos r šis** – pastat rekonstravimas.

**Užsakovas** – A. N. (pastat savininkas).

**Statytojas** – A. N. (pastat savininkas).

**Projektiniai pasi lymai parengti remiantis:**

- Mol t rajono bendruoju planu;
- Projektini pasi lym rengimo užduotimi 2017-11-17;
- Nekilnojamo daikto kadastrini matavim byla, registro Nr. 90/107564 (statiniai).
- Žem s nuomos sutartimi su NŽT 2020-10-08 Nr. 40SŽN-217-(14.40.55.).
- Žem s nuomos sutartimi su LT 2018-06-28 Nr. (2.52-44)S7-18.
- Projektas paruoštas ant UAB „Kadastrakis“ atlikto inžinerinis topografinio plano, data 2020-01-24.

**ESAMA PAD TIS**

**Sklypas**

0,23 ha ploto sklypas yra Labanoro regioniniame parke, Bu elišk s kaime, prie Siesarties ežero. Sklypas vakarin je pus je ribojasi su Siesar io ežeru, kitose pus se- su valstybiniu mišku. Sklypui nustatyti žem s naudojimo s lygos:

- Valstybiniai parkai, 0,23 ha ;
- Paviršini vandens telkini apsaugos juostos 0,23ha;
- Paviršini vandens telkini apsaugos zonos 0,23 ha;
- Miško žem 0,177ha;
- Elektros tinkl apsaugos zonos 0,004ha;

Sklypo ribose, prie ežero, yra nustatytas 497 kv.m. servitutas „A“ – kitiems asmenims.

Pietinėje sklypo pusėje yra važiavimas sklypą nuo esamo privažiavimo. Sklypo reljefas intensyvuojamas su nuolydžiu ežero pusėje, nuo altitud 151,87 iki 147,05m. Centrinėje sklypo dalyje, ne miško žemėje, yra poilsio paskirties pastatas ir pagalbinio kio pastatas (pirtis), pastatas paviršiu, kiti inžineriniai statiniai (vandens šulinys ir nuotekų surinkimo rezervuaras), kiemo statiniai ir pavieniai saugotini medžiai. Prie pastato yra betoniniai lauko laiptai, betoniniai plyteliniai takai. Nuo miško pusės vakarinėje pastato pusėje reljefas dėl nuolydžio yra nestabilus, pastoviai ardomas paviršinio vandens. Poilsio pastatą yra atvesta orinė elektros linija. Visi pastatų ir statinių savininkas – A. N.

### **Pastatai**

Poilsio paskirties pastatas (poilsio namai) yra vieno aukšto su palėpe. Pastato kraigo aukštis nuo žemės paviršiaus yra 8,15 - 7,70 m. Statybos metai 1970, rekonstrukcijos metai 1992, pastatas yra blogos techninės būklės. Pastatas neeksploatuojamas, neprižiurimas. Pastato pamatai – juostiniai, monolitinio betono, vietomis šalio pažeisti. Pastato sienų konstrukcijos: medinis karkasas su stiklo vatos užpildu. Pastato išorinė ir vidinė apdaila – dailylentės, grindys neapšiltintos, dangalentos. Stogas – šlaitinis, dangas asbocementinėmis plokštėmis. Langai – mediniai, 2 stiklai. Pastatą yra atvestas vietinis vandentiekis, vietiniai buitiniai nuotekų tinklai, elektros tinklai. Pastatas yra E energinio naudingumo klasės.

Pagalbinio kio paskirties pastatas (pirtis) pastatytas 1992 metais, kategorija – pirmos grupės nesudėtingas statinys. Pastato kraigo aukštis nuo žemės paviršiaus yra 4,90-6,0m. Pastatas nenaudojamas, blogos būklės. Pastato pamatai – juostiniai, monolitinio betono, vietomis pažeisti šalio. Pastato sienų konstrukcijos: medinis karkasas su stiklo vatos užpildu. Pastato išorinė ir vidinė apdaila – dailylentės, grindys neapšiltintos, dangalentos. Stogas – šlaitinis, dangas asbocementinėmis plokštėmis. Langai – mediniai, 2 stiklai. Pastatą yra atvestas vietinis vandentiekis, vietiniai buitiniai nuotekų tinklai, elektros tinklai.

## **PROJEKTINIAI PASIŪLYMAI**

### **Sklypo planas**

Pastato rekonstrukcija atliekama esamo pastato kontūruose. Važiavimas sklypą nekeičiamas. Sklype projektuojamos keturios automobilių vietos, iš kurių 1 vieta pritaikyta ŽN, „A“ tipo. Sklype esantys pavieniai medžiai išsaugomi.

Siekiant pagerinti kraštovaizdį, sklype esama elektros atrama, oro linija ir vadas pastatų išmontuojami. Projektuojama požeminė elektros komunikacijos ir vadas pastatų. Darbai bus atliekami pagal atitinkamas technines sąlygas.

Reljefas sklype nekeičiamas. Siekiant pritaikyti pastato prieigas žmonėms su judėjimo negalia, atliekamas nežymus teritorijos planavimas.

Esami betoniniai laiptai ir betoniniai takai demontuojami. Projektuojami nauji klinkeriniai trinkeliniai laiptai ir takai prie pastato. Siekiant apsaugoti pastato pamatus ir sienas nuo paviršinių nuotekų erozinio poveikio, vakarinėje pastato pusėje, 0,9 m atstumu nuo pastato projektuojama 0,6 m atraminė sienutė, suformuojanti paviršinio vandens nuvedimą nuo pastato.

Projekte siūloma važiavimą ir numatomas automobilių stovėjimo vietas dengti ažrine vejos danga arba žvyro danga. Aplinkui rekonstruojamus pastatus rengiama lauko akmeninė nuogrinda. Aplink pastatą rengiama nauja veja.

### **Lauko inžinerinės komunikacijos**

Esamas sklype vandens šulinys naikinamas. Projektuojamas arteznis vandens gręžinys. Esama elektros oro linija demontuojama, rengiama požeminė elektros vadas. Esamas nuotekų rezervuaras rekonstruojamas – rengiami buitiniai nuotekų valymo renginiai. Esami pastatų lauko vandentiekio ir nuotekų tinklai demontuojami, projektuojami ir rengiami nauji vandentiekio ir nuotekų tinklai.

### **Projektuojam pastat architekt riniai, funkciniai sprendimai**

Rekonstruojam pastat paskirtis nekei iama. Abu pastatai rekonstruojami atsižvelgiant Labanoro parko apsaugos reglament .

Poilsio paskirties pastatas (poilsio namai) rekonstruojamas esamo pastato kont ruose. Dalis pastato nuo ežero pus s nuardoma, atitraukiant pastat toliau nuo esamos užstatymo linijos.

Pastatas projektuojamas vieno aukšto su mansarda. Pastatas skirtas iki 8 žmoni poilsui Pastato pirmame aukšte projektuojamas holas, san.mazgas, dvivietis poilsio kambarys, virtuv , bendro naudojimo patalpa, technin patalpa. Mansardoje projektuojama 3 dvivie iai poilsio kambariai, san.mazgai.

Žmoni su negalia poreikiams pritaikomos visos pirmo aukšto patalpos ir san.mazgas.

Poilsio paskirties pastatao (poilsio nam ) vidutinis aukštis nuo žem s paviršiaus 7,50 m. Pastato stogas dvišlaitis, 40° kampas, dengtas keramikin mis erp mis, tamsiai pilkos spalvos. Lauko sien apdaila – vertikali/horizontalios fasadin s dažytos lentos. Langai – mediniai / plastikiniai, sudalinti. Po rekonstrukcijos planuojama pastato B energinio naudingumo klas . Garso izoliavimo klas C.

Pagalbinio kio paskirties pastatas (pirtis) rekonstruojamas esamo pastato kont ruose. Pastato paskirtis nekei iama. Pastatas vieno aukšto, jame numatoma poilsio patalpa, pirtis, tualetas, dušas. Vidutinis pirties pastato nuo žem s paviršiaus 5,20 m. Pastato stogas dvišlaitis, 40° kampas, dengtas keramikin mis erp mis, tamsiai pilkos spalvos. Lauko sien apdaila – vertikali/horizontalios fasadin s dažytos lentos. Langai – mediniai / plastikiniai, sudalinti.

### **Pastat konstruktyviniai sprendimai**

Pamatai ir sienos nuo ežero pus s demontuojamos, projektuojami nauji pamatai ir sienos atitraukti nuo ežero. Kitos pastato sienos demontuojamos, pamatai rekonstruojami. Nuo miško pus s esami pamatai rekonstruojami, sienos kei iamos naujomis. Pastato konstrukcija – medinis karkasas. Perdangos medin s konstrukcijos, stogo konstrukcija- medin s sijos, stogo danga erp s. Apšiltinimo medžiagos – akmens vata.

Pagalbinio kio paskirties pastatas (pirtis) rekonstruojamas esamo pastato kont ruose. Pastato sienos ir stogas demontuojami. Pamatai rekonstruojami, sienos kei iamos naujomis. Pastato konstrukcija - medinis karkasas. Perdangos medin s konstrukcijos, stogo konstrukcija- medin s sijos, stogo danga erp s. Apšiltinimo medžiagos – akmens vata.

### **Pastato inžinerin ranga**

Pastat buitini nuotek tinklai jungiami sklype suprojektuotus buitini nuotek valymo renginius.

Pastate numatyta rekuperacin v dinimo sistema.

Pastate numatytas oras–vanduo grindinis ir radiatorinis šildymas. Karštas vanduo paruošiamas elektriniame boileriye.

Vanduo pastat tiekiamas iš sklype suprojektuoto vandens gr žinio.

Paviršin s nuotekos nuo pastat surenkamos ir paskirstomos sklype.

Elektros tinklai jungiami prie sklype paklot požemini elektros tinkl .

Projekto vadovas R.Beinortas



**FOTOFIKSACIJA  
ESAMA SITUACIJA**



**VAIZDAS NUO VAŽIAVIMO PUSĖS**



**VAIZDAS NUO EŽERO PUSĖS**



## OBJEKTO VIETA

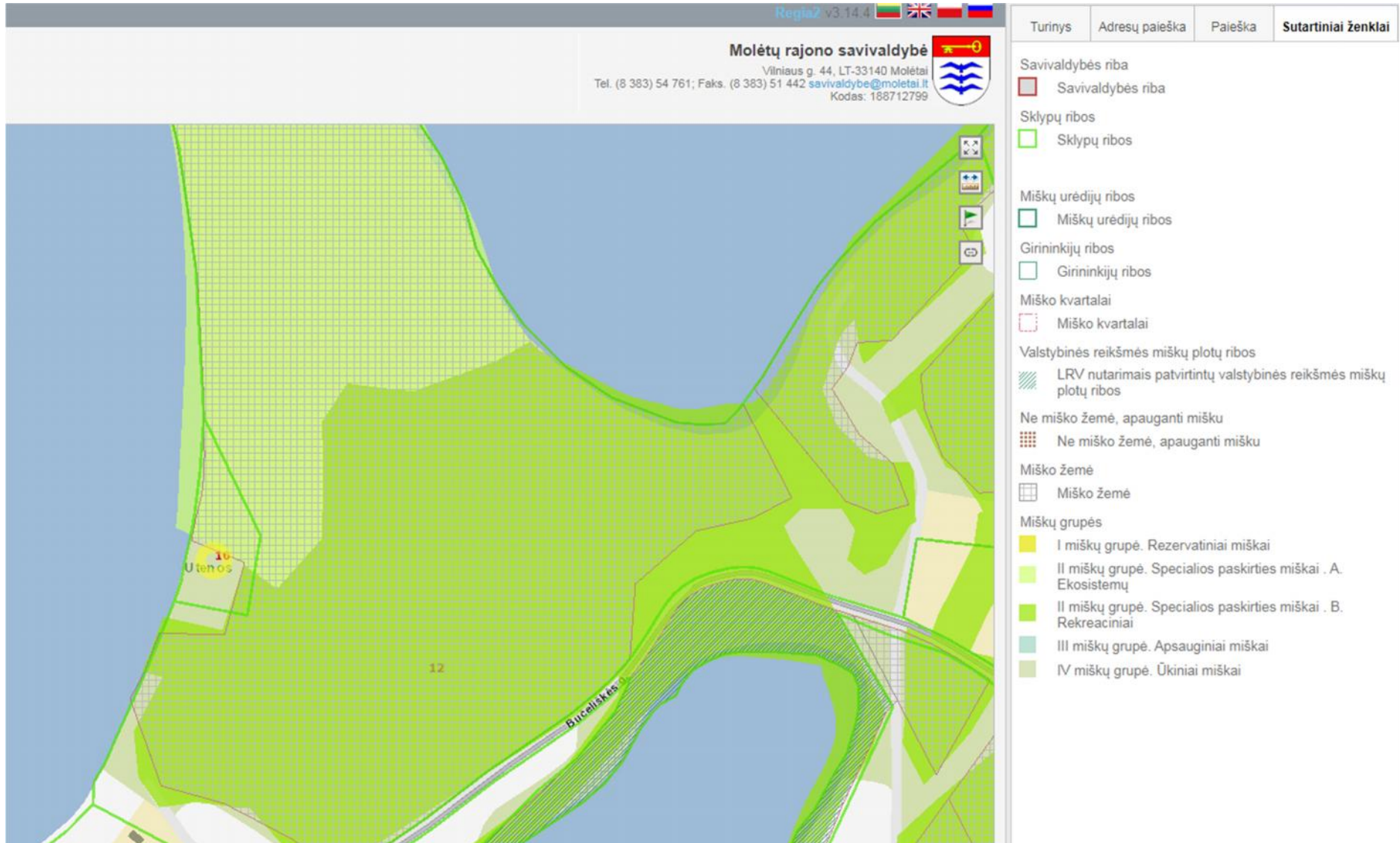

OBJEKTO IŠDĖSTYMO VIETA

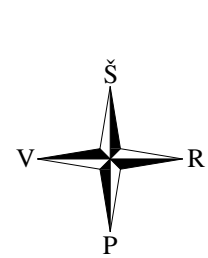
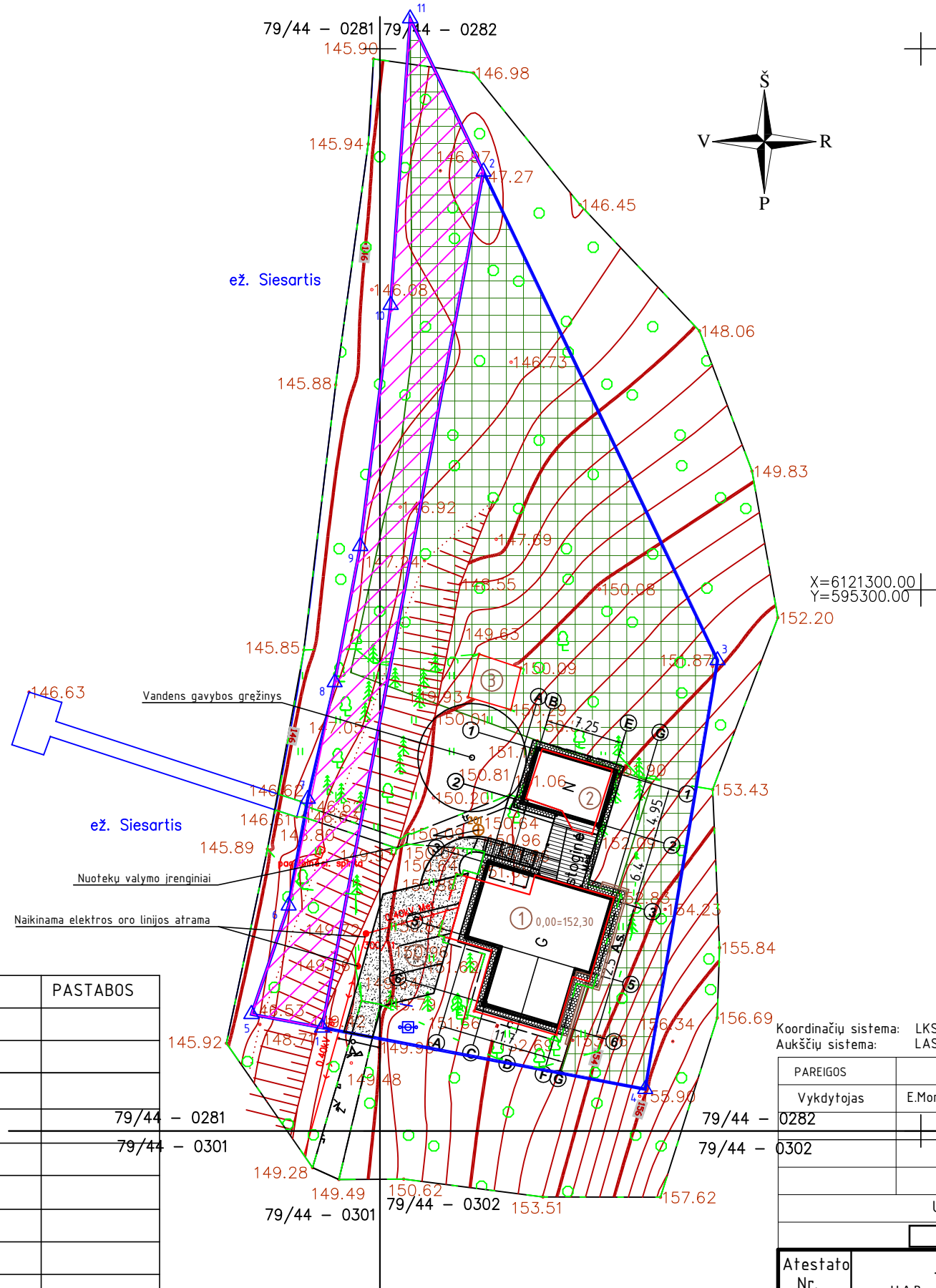

KOORDINAČIŲ ŽINIARAŠTIS		
KOORDINAČIŲ SISTEMA VALSTYBINĖ		
TAŠKO Nr.	X	Y
1	6121259,55	595244,67
2	6121238,65	595259,58
3	6121293,49	595281,21
4	6121253,86	595274,53
5	6121260,79	595238,14
6	6121270,81	595241,57
7	6121280,68	595243,35
8	6121291,46	595245,83
9	6121304,03	595248,19
10	6121326,33	595251,00
11	6121352,80	595252,80
SKLYPO CENTRO KOORDINATĖS		
LKS-1994	X=612196,00	Y=595264,00

EKSPLIKACIJA

ŽYMĖJIMAS	PAVADINIMAS	PASTABOS
1	POILSIO PASKIRTIES PASTATAS	rekonstruojamas
2	PAGALBINIO ŪKIO PASTATAS	rekonstruojamas
3	PAVĖSINĖ	esama
4	AUTOMOBILIŲ STOVĖJIMO VIETOS	4 vietos (1 ŽN)

TECHNINIAI PASTATO DUOMENYS

SKLYPO PLOTAS	2300,0 kv.m.
SKLYPO UŽSTATYMO PLOTAS	203,5 kv.m.
SKLYPO UŽSTATYMO TANKUMAS	9 %
SKLYPO UŽSTATYMO INTENSIVUMAS	10 %
PASTATŲ BENDRAS PLOTAS	218,67 kv.m.
PASTATŲ AUKŠTŲ SKAIČIUS	1 aukštas su mansarda
PASTATO AUKŠTIS NUO ŽEMĖS PAVIRŠIAUS	7,50 m, alt.=159,20
SIENŲ APDAILA	lauko dailylentės
STOGO APDAILA	čerpės

SUTARTINIAI ŽYMĖJIMAI		
ŽYMĖJIMAS	PAVADINIMAS	PASTABOS
	SKLYPO RIBA	
	UŽSTATYMO RIBA	
	MIŠKO RIBA	
	MIŠKO ŽEMĖ	79/44 - 0281
	SERVITUTAS (A - KITI ASMENYS)	79/44 - 0301
	ESAMI PASTATAI	
	PROJEKTUOJAMAS PASTATAS	
	SAUGOMI MEDŽIAI	
	PRIVAŽIAVIMAS, TAKAI	
	BETONINIŲ/KLINKERINIŲ TRINKELIŲ DANGA (takai)	
	TERASIŲ LENTŲ DANGA	
	ŽVYRO DANGOS PRIVAŽIAVIMAS, TAKAI	
	LAUKO AKMENŲ Ø5-10vm PRIEGRINDA	
	VEJA	

Koordinatų sistema: LKS 1994  
Aukščių sistema: LAS07

Stambaus mastelio topografinių planų derinimo su inžinerinius tinklus eksploatuojančiomis organizacijomis viešojoje elektroninėje paslaugoje (TOPD) topografinio plano teritorijai suteiktas unikalus numeris ir data	Data	Suteiktas unikalus Nr.
	2020-01-24	62:20:37

PARĖIGOS	PAVARDĖ	PARAŠAS	UAB "Kadastrakis"		
Vykdytojas	E.Monkevič 1GKV-700		Vytauto g. 22, Trakai		
			Mob. 8 65255892 kadastrakis@gmail.com		
			Bučeliškės g. 10, Bučeliškės k., Molėtų r. sav.		
			BRĖŽINYS	Topografinė nuotrauka M1:500	
UŽSAKOVAS			Objekto Nr.	Mastelis	Lapo Nr./sk.
				M 1:500	1/1
					2020-01

Atestato Nr.	UAB ARCHTURIS		POILSIO PASKIRTIES PASTATO (POILSIO NAMŲ) IR PAGALBINIO ŪKIO PASKIRTIES PASTATO (PIRTIES) MOLĖTŲ r. sav., INTURKĖS sen., BUČELIŠKĖS k., BUČELIŠKĖS g. 10 REKONSTRAVIMO PROJEKTAS		
A1535	PR.VAD.	R. BEINORTAS	SKLYPO PLANAS		Laida
A1935	PDV	D. BEINORTIENĖ	PASTATO IR DANGŲ NUŽYMĖJIMAS. DANGŲ PLANAS		0
			M 1:500		
Kalba	UŽSAKOVĖ: A. N.		2020/09/01-STP-SP- 01		Lapas
lt					1



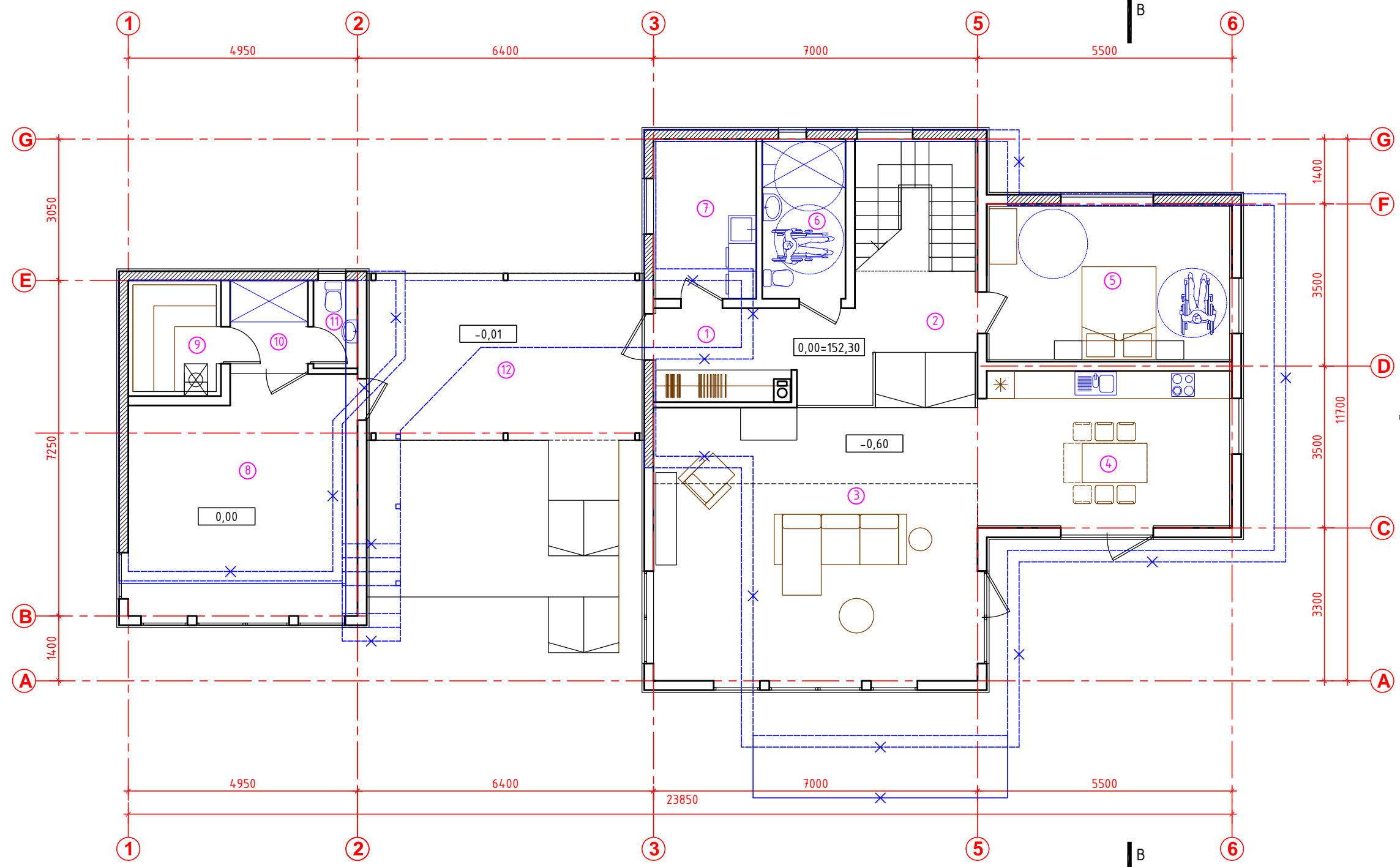

POILSIO PASKIRTIES PASTATAS		
PIRMAS AUKŠTAS		
Eil. Nr.	PATALPOS PAVADINIMAS	PLOTAS (kv.m.)
1.	TAMBŪRAS	5,91
2.	HOLAS	13,20
3.	POBŪVIŲ PATALPA	41,30
4.	VALGOMASIS	18,42
5.	POILSIO KAMBARYS	18,17
6.	SAN. MAZGAS	6,21
7.	TECHNINĖ PAT., SKALBYKLA	7,66
	VISO	110,87

PAGALBINIO ŪKIO PASKIRTIES PASTATAS		
PIRMAS AUKŠTAS		
Eil. Nr.	PATALPOS PAVADINIMAS	PLOTAS (kv.m.)
8.	PRIEPIRTIS	24,40
9.	PIRTIS	5,00
10.	DUŠO PAT.	5,0
11.	SAN. MAZGAS	1,80
12.	STOGINĖ	21,10
	VISO (BE STOGINĖS)	36,20

ŽYMĖJIMAS	PAVADINIMAS
	PROJEKTUOJAMOS SIENOS
	ESAMOS SIENOS
	DEMONTUOJAMOS SIENOS, PERTVAROS

Atestato Nr.		UAB <b>ARCHTURIS</b> MINDAUGO g.16, VILNIUS, LT-03225		POILSIO PASKIRTIES PASTATO (POILSIO NAMŲ) IR PAGALBINIO ŪKIO PASKIRTIES PASTATO (PIRTIES) MOLĖTŲ r. sav., INTURKĖS sen., BUČELIŠKĖS k., BUČELIŠKĖS g. 10 REKONSTRAVIMO PROJEKTAS	
A1535	PV	R. BEINORTAS		PIRMO AUKŠTO PLANAS	Laida
A1935	PDV	D. BEINORTIENĖ		BALDŲ IŠDĖSTYMO PLANAS	0
				M 1:100	
Kalba	UŽSAKOVĖ: A. N		2020/10/01-STP-SA-01	Lapas	Lapų
lt				1	3

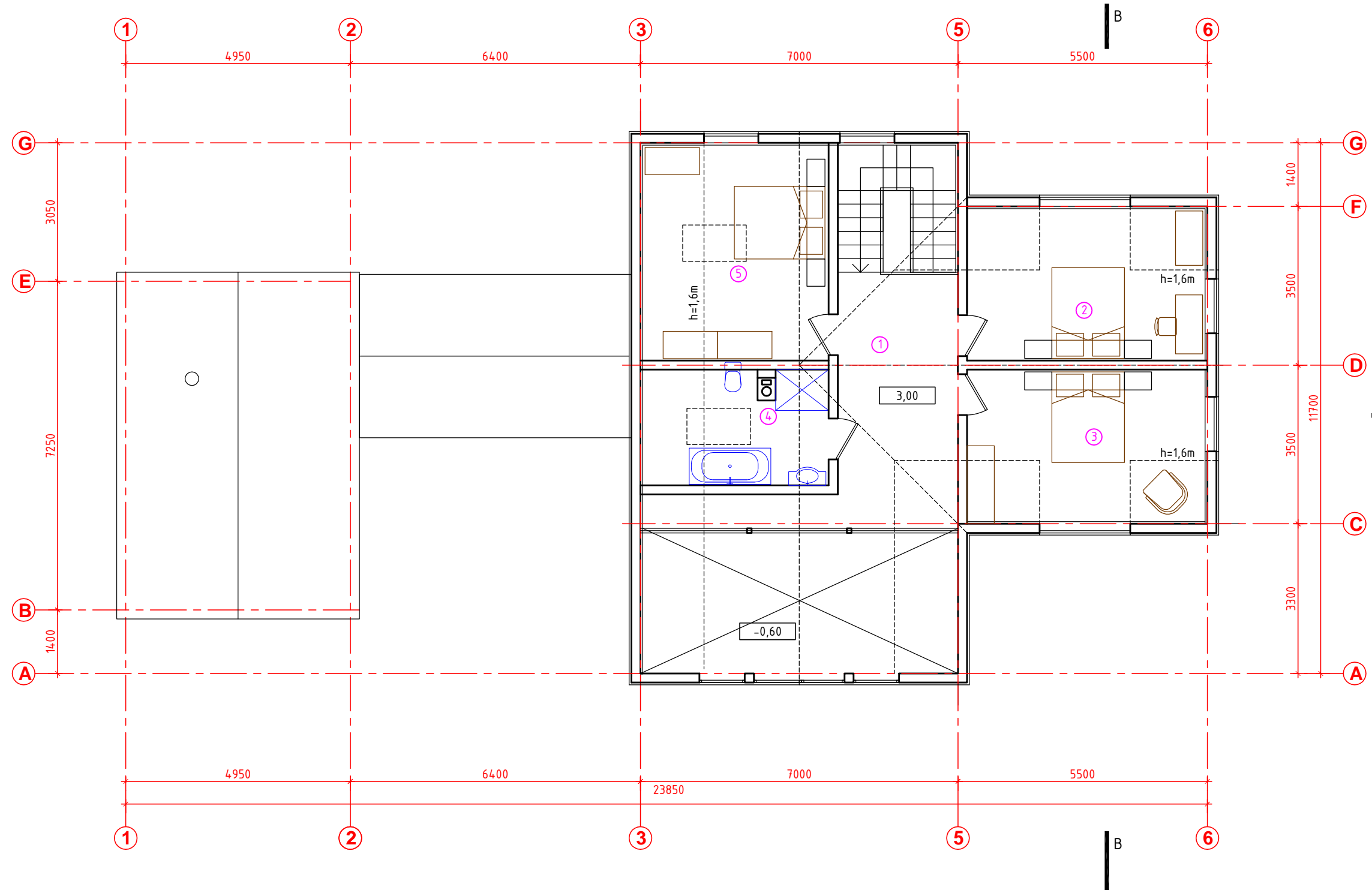

POILSIO PASKIRTIES PASTATAS		
MANSARDINIS AUKŠTAS		
Eil. Nr.	PATALPOS PAVADINIMAS	PLOTAS (kv.m.)
1.	HOLAS	15,10
2.	POILSIO KAMBARYS	13,20
3.	POILSIO KAMBARYS	13,20
4.	SAN. MAZGAS	6,74
5.	POILSIO KAMBARYS	13,20
6.	SAN. MAZGAS	7,47
	VISO	68,91

Atestato Nr.	UAB <b>ARCHTURIS</b> MINDAUGO g.16, VILNIUS, LT-03225			POILSIO PASKIRTIES PASTATO (POILSIO NAMŲ) IR PAGALBINIO ŪKIO PASKIRTIES PASTATO (PIRTIES) MOLĒTŲ r. sav., INTURKĒS sen., BUČELIŠKĒS k., BUČELIŠKĒS g. 10 REKONSTRAVIMO PROJEKTAS	
A1535	PV	R. BEINORTAS		MANSARDINIO AUKŠTO PLANAS	Laida
A1935	PDV	D. BEINORTIENĒ		BALDŲ IŠDĒSTYMO PLANAS	0
				M 1:100	
Kalba	UŽSAKOVĖ: A. N. [redacted]			2020/10/01-STP-SA-02	Lapas
lt					Lapų
				2	3

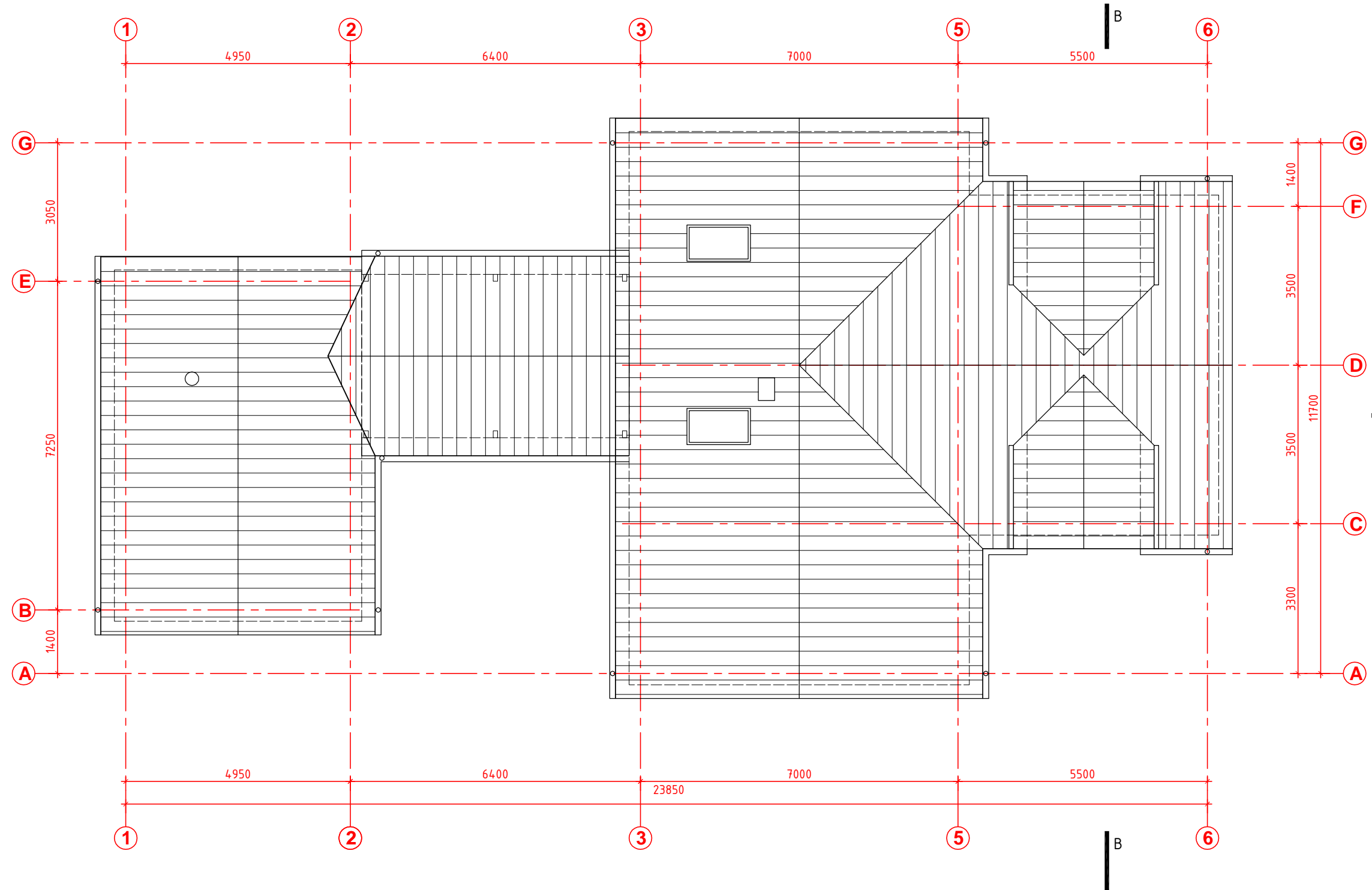

Atestato Nr.	UAB <b>ARCHTURIS</b> MINDAUGO g.16, VILNIUS, LT-03225			POILSIO PASKIRTIES PASTATO (POILSIO NAMŲ) IR PAGALBINIO ŪKIO PASKIRTIES PASTATO (PIRTIES) MOLĖTŲ r. sav., INTURKĖS sen., BUČELIŠKĖS k., BUČELIŠKĖS g. 10 REKONSTRAVIMO PROJEKTAS	
	A1535	PV	R. BEINORTAS	MANSARDINIO AUKŠTO PLANAS	Laida
	A1935	PDV	D. BEINORTIENĖ	BALDŲ IŠDĖSTYMO PLANAS	0
				M 1:100	
Kalba	UŽSAKOVĖ: A. N. [redacted]			2020/10/01-STP-SA-03	Lapas
lt					Lapų
					2 3



1

2

3

5

6

	LAUKO DAILYLENTĖS
	ČERPĖS

Atestato Nr.	UAB <b>ARCHTURIS</b> MINDAUGO g.16, VILNIUS, LT-03225				POILSIO PASKIRTIES PASTATO (POILSIO NAMŲ) IR PAGALBINIO ŪKIO PASKIRTIES PASTATO (PIRTIES) MOLĖTŲ r. sav., INTURKĖS sen., BUČELIŠKĖS k., BUČELIŠKĖS g. 10 REKONSTRAVIMO PROJEKTAS		
	A1535	PV	R. BEINORTAS		FASADAS TARP AŠIŲ 1-2 IR 3-6	M 1:100	Laida
A1935	PDV	D. BEINORTIENĖ		0			
Kalba	UŽSAKOVĖ: A. N. <input type="text"/>				2020/10/01-STP-SA-04	Lapas	Lapų
lt						1	5



6,90

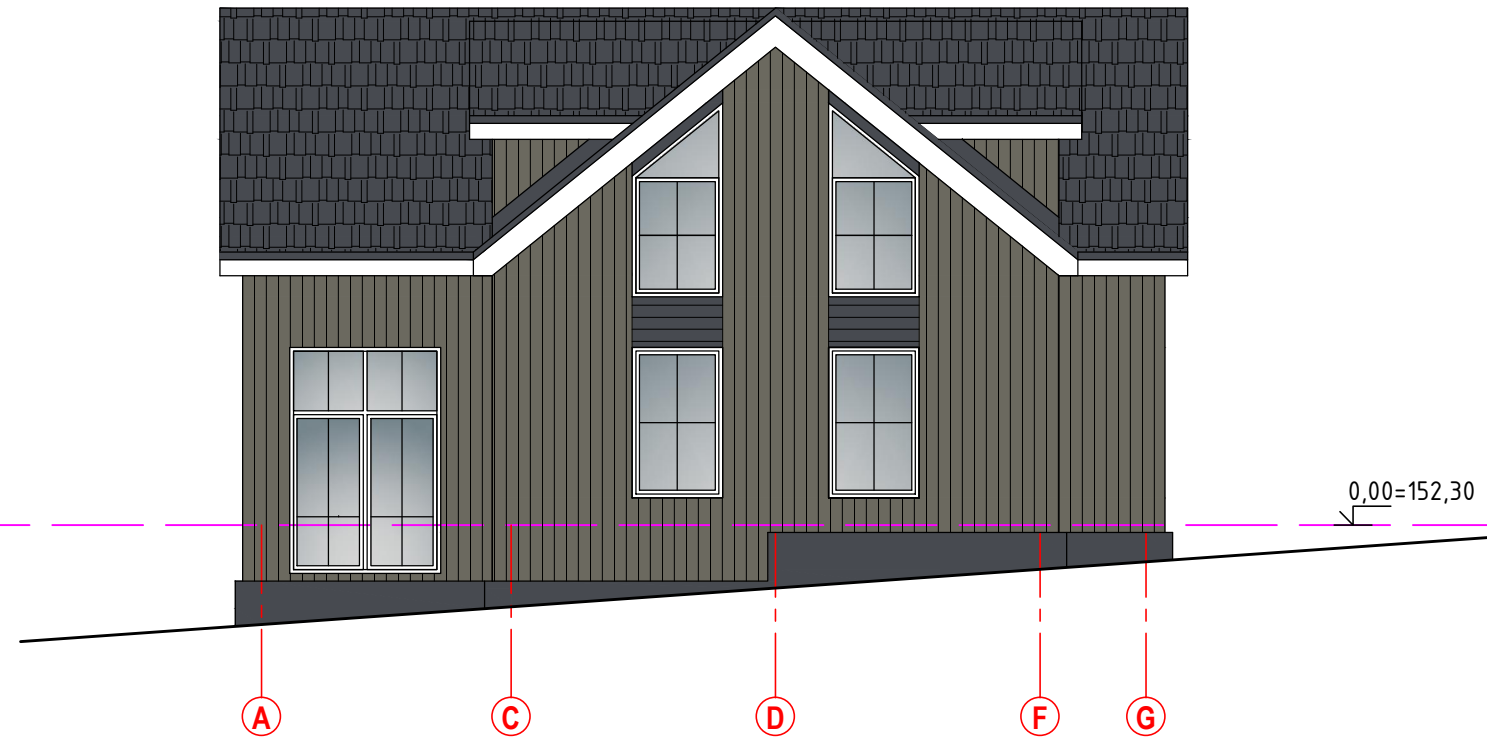

0,00=152,30

	LAUKO DAILYLENTĖS
	ČERPĖS

Atestato Nr.	 UAB ARCHTURIS MINDAUGO g.16, VILNIUS, LT-03225				POILSIO PASKIRTIES PASTATO (POILSIO NAMŲ) IR PAGALBINIO ŪKIO PASKIRTIES PASTATO (PIRTIES) MOLĖTŲ r. sav., INTURKĖS sen., BUČELIŠKĖS k., BUČELIŠKĖS g. 10 REKONSTRAVIMO PROJEKTAS		
	A1535	PV	R. BEINORTAS		FASADAS TARP AŠIŲ A-G	Laida	0
A1935	PDV	D. BEINORTIENĖ		M 1:100			
Kalba	UŽSAKOVĖ: A. N. <input type="text"/>				2020/10/01-STP-SA-05	Lapas	Lapų
lt						2	5

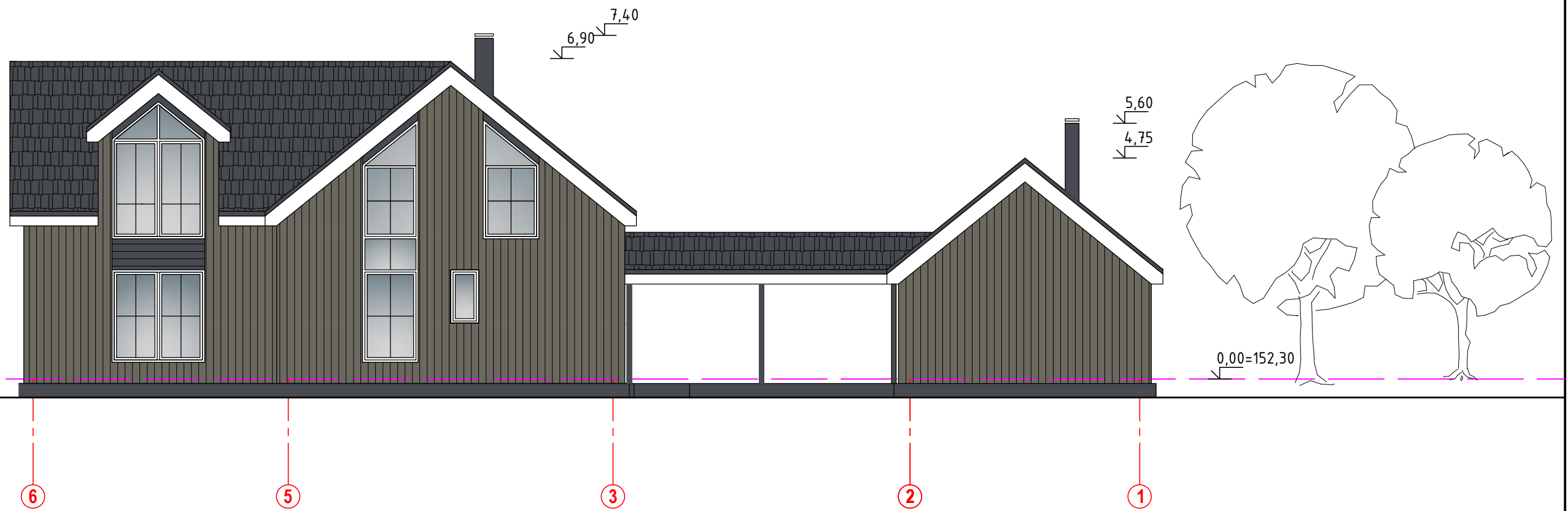

	LAUKO DAILYLENTĖS
	ČERPĖS

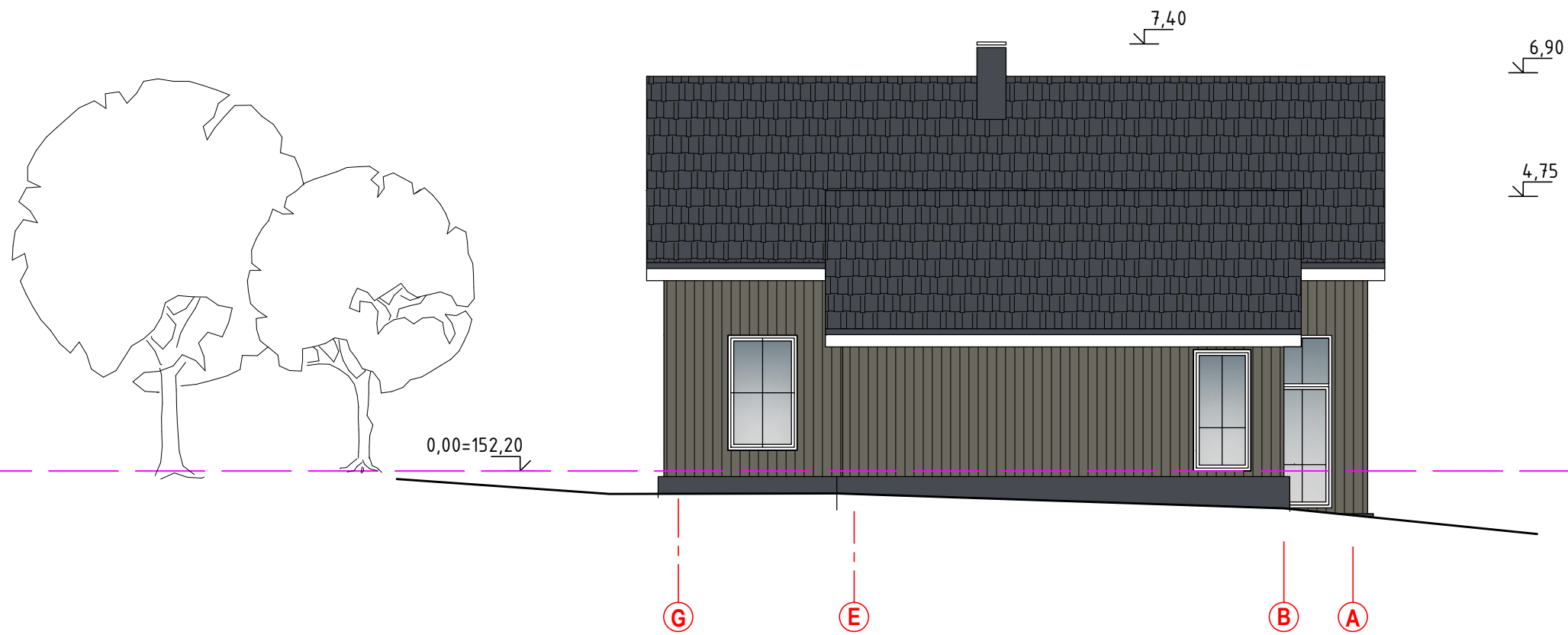

Atestato Nr.	 UAB ARCHTURIS MINDAUGO g.16, VILNIUS, LT-03225				POILSIO PASKIRTIES PASTATO (POILSIO NAMŲ) IR PAGALBINIO ŪKIO PASKIRTIES PASTATO (PIRTIES) MOLĖTŲ r. sav., INTURKĖS sen., BUČELIŠKĖS k., BUČELIŠKĖS g. 10 REKONSTRAVIMO PROJEKTAS		
	A1535	PV	R. BEINORTAS		FASADAS TARP AŠIŲ 6-3 IR 2-1	Laida	0
A1935	PDV	D. BEINORTIENĖ		M 1:100			
Kalba	UŽSAKOVĖ: A. N. <input type="text"/>				2020/09/01-STP-SA-06	Lapas	Lapų
lt						3	5

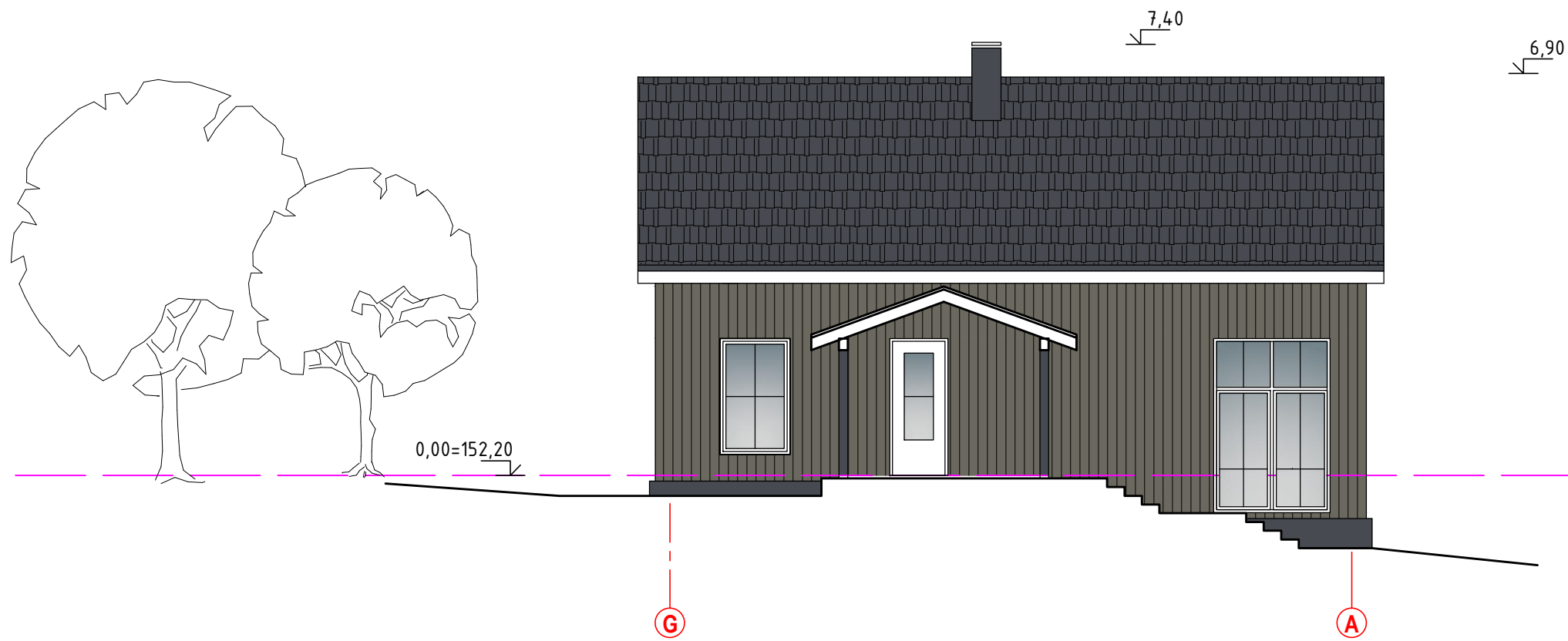

	LAUKO DAILYLENTĒS
	ČĒRPĒS

Atestato Nr.	 UAB ARCHTURIS MINDAUGO g.16, VILNIUS, LT-03225				POILSIO PASKIRTIES PASTATO (POILSIO NAMŲ) IR PAGALBINIO ŪKIO PASKIRTIES PASTATO (PIRTIES) MOLĒTŲ r. sav., INTURKĒS sen., BUČELIŠKĒS k., BUČELIŠKĒS g. 10 REKONSTRAVIMO PROJEKTAS		
	A1535	PV	R. BEINORTAS		FASADAS TARP AŠIŲ G-E-B-A	Laida	0
A1935	PDV	D. BEINORTIENĒ		M 1:100			
Kalba	UŽSAKOVĒ: A. N. <input type="text"/>				2020/09/01-STP-SA-07	Lapas	Lapu
lt						4	5



	LAUKO DAILYLENTĖS
	ČERPĖS

Atestato Nr.	UAB <b>ARCHTURIS</b> MINDAUGO g.16, VILNIUS, LT-03225				POILSIO PASKIRTIES PASTATO (POILSIO NAMŲ) IR PAGALBINIO ŪKIO PASKIRTIES PASTATO (PIRTIES) MOLĖTŲ r. sav., INTURKĖS sen., BUČELIŠKĖS k., BUČELIŠKĖS g. 10 REKONSTRAVIMO PROJEKTAS		
	A1535	PV	R. BEINORTAS		FASADAS TARP AŠIŲ G-A	M 1:100	Laida
A1935	PDV	D. BEINORTIENĖ		0			
Kalba	UŽSAKOVĖ: A. N. <input type="text"/>				2020/09/01-STP-SA-08	Lapas	Lapų
lt						5	5



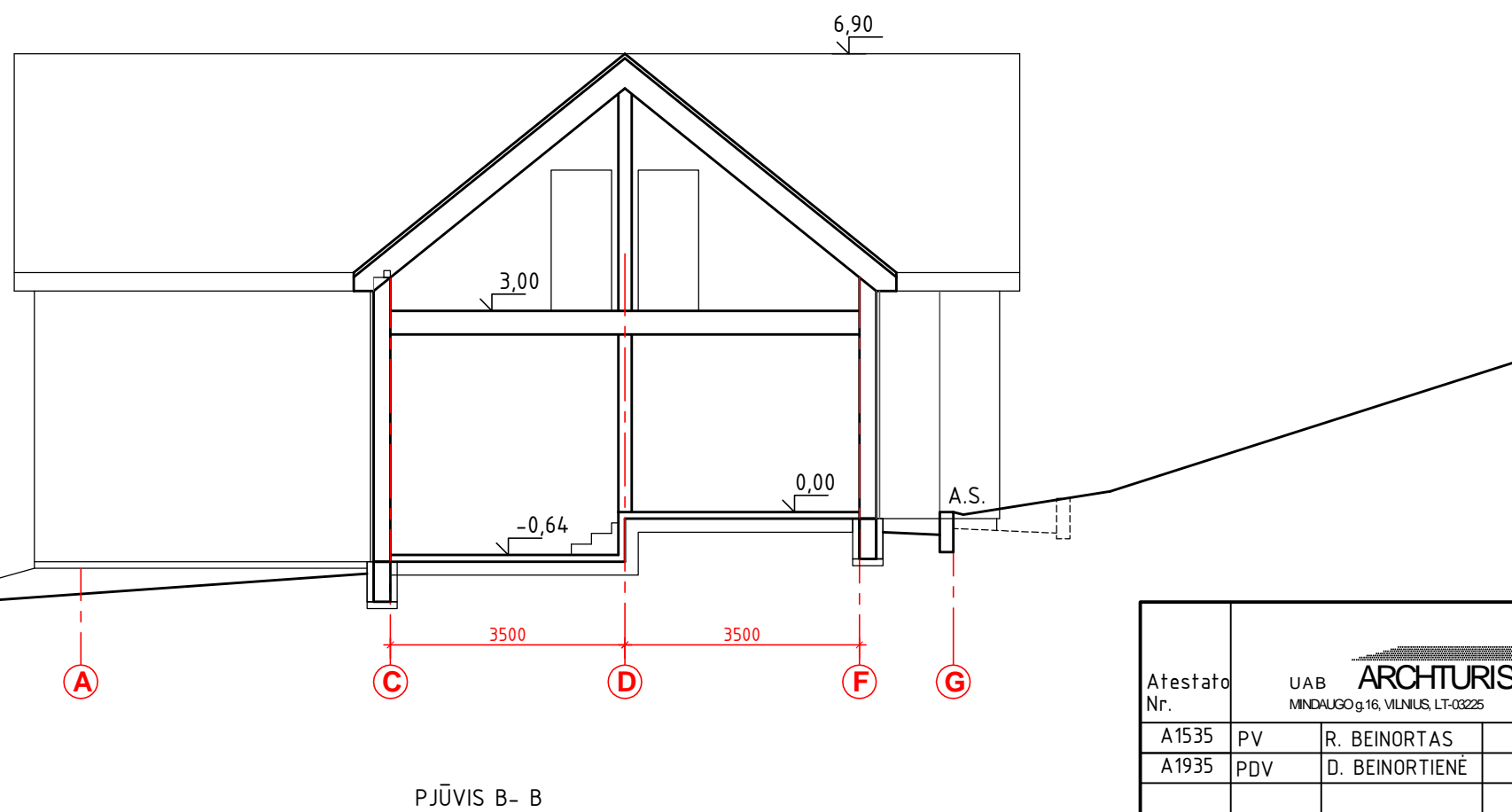
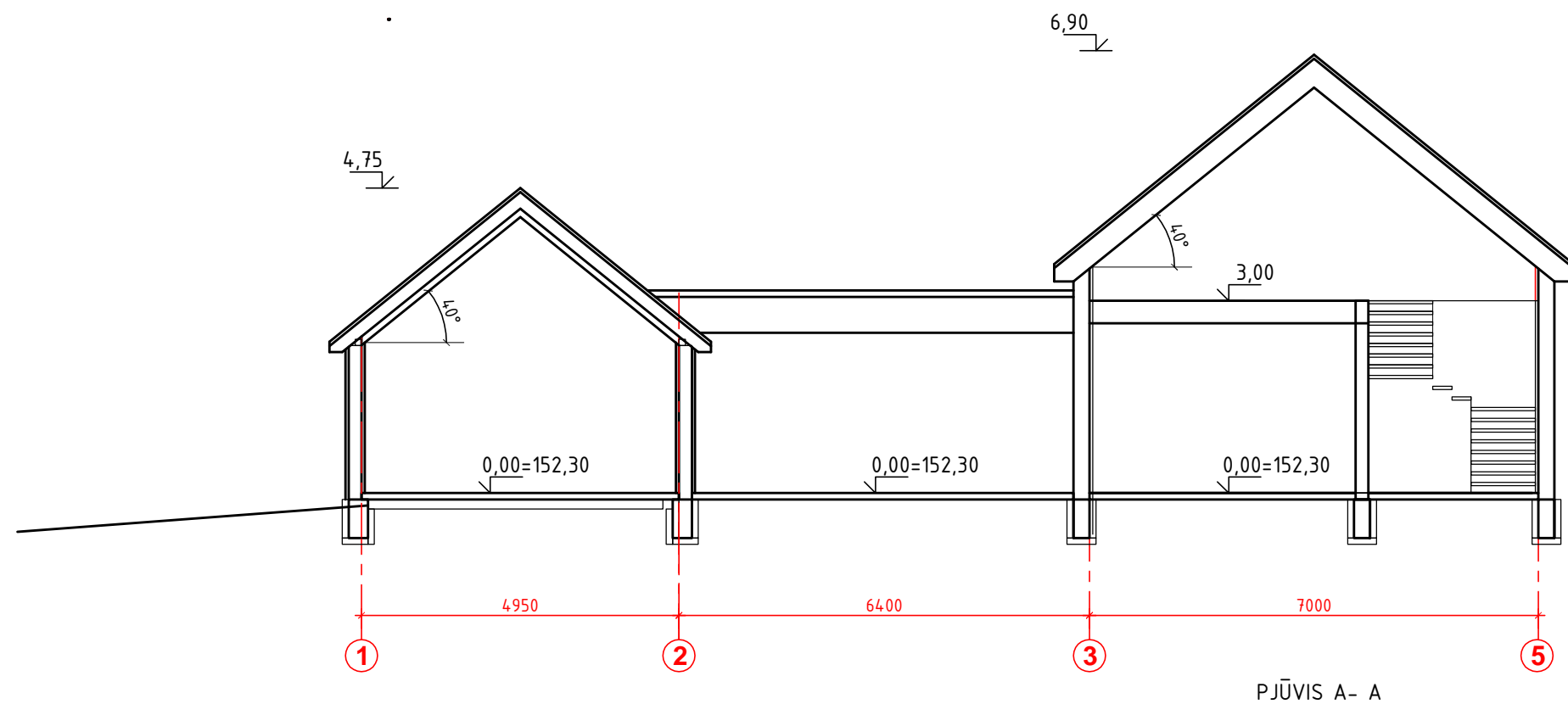

Atestato Nr.	UAB <b>ARCHTURIS</b> MINDAUGO g.16, VILNIUS, LT-03225				POILSIO PASKIRTIES PASTATO (POILSIO NAMŲ) IR PAGALBINIO ŪKIO PASKIRTIES PASTATO (PIRTIES) MOLĖTŲ r. sav., INTURKĖS sen., BUČELIŠKĖS k., BUČELIŠKĖS g. 10 REKONSTRAVIMO PROJEKTAS		
	A1535	PV	R. BEINORTAS		PJŪVIS A-A	Laida	0
A1935	PDV	D. BEINORTIENĖ		PJŪVIS B-B	M 1:100		
Kalba	UŽSAKOVĖ: A. N. [redacted]				2020/09/01-STP-SA-09	Lapas	Lapų
lt						1	1

