

UAB „EKONAS“, į. k.: 181182490
Vytauto g. 55, LT-21105, Trakai
Tel.: +370 655 92444
ekonas@gmail.com

uab ekonas

Projekto pavadinimas: **Vienbučio gyvenamojo namo, Lentvaris, Trakų r. sav., sklypo kad. nr. 7944/0001:1076 statybos projektas**

Adresas: Lentvaris, Trakų r. sav., sklypo kad. nr. 7944/0001:1076

Projekto dalis: Bendroji dalis, sklypo plano, architektūrinė

Statytojas: **A. R.**

Projektuotojas: UAB „Ekonas“

Projekto Nr. 2020-55-SP

Statybos rūšis: Nauja statyba

Statinio kategorija: Neypatingas

Projekto stadija: Projektiniai pasiūlymai

Laida: 0

Direktorė: D.Kriaučiūnienė
Tel. Nr. 8 655 92444

PV/PDV: D.Kriaučiūnienė
A1511 Tel. Nr. 8 655 92444

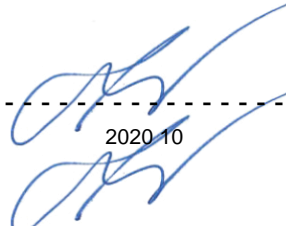

2020 10

2020 10

BENDRIEJI STATINIŲ RODIKLIAI

Šiame priede nurodomi žemės sklypo ir statinių (techniniai ir paskirties) rodikliai bendruoju atveju. Projekte nurodomi konkretaus sklypo ir konkretaus statinio bendrieji rodikliai. Bendrieji statinio rodikliai lentelėje ar kita forma nurodomi projekto bendrojoje dalyje.

Pavadinimas	Mato vienetas	Kiekis	Pastabos
I SKYRIUS SKLYPAS			
1. sklypo plotas	m ²	1500	
2. sklypo užstatymo intensyvumas	%	10	
3. sklypo užstatymo tankis	%	8	
II SKYRIUS PASTATAI			
1. Pastato paskirties rodikliai (gamybos, kitos planuojamos ūkinės veiklos, paslaugų apimtis, butų, vietų, lovų, bendras ir aptarnaujamų žmonių skaičius, kiti rodikliai).			
2. Pastato bendrasis plotas.*	m ²	152.72	
3. Pastato naudingasis plotas. *	m ²	152.72	
4. Pastato tūris.*	m ³	700	
5. Aukštų skaičius.*	vnt.	1+M	
6. Pastato aukštis. *	m		
7. Butų skaičius (gyvenamajame name), iš jų:	vnt.	1	
7.1. 1 kambario	vnt.		
7.2. 2 ir daugiau kambarių	vnt.		
8. Energinio naudingumo klasė		A+	
9. Pastato (patalpų) akustinio komforto sąlygų klasė		C	

Pavadinimas	Mato vienetas	Kiekis	Pastabos
10. Statinio atsparumo ugniai laipsnis		III	
11. Kiti papildomi pastato rodikliai			
IV SKYRIUS INŽINERINIAI TINKLAI (Nurodomas kiekvienos paskirties inžinerinių tinklų pavadinimas ir rodikliai)			
4. inžinerinių tinklų ilgis* Lauko vandentiekis Buitinė nuotekynė	m		
5. vamzdžio skersmuo (tik vamzdynams) Lauko vandentiekis Buitinė nuotekynė	mm		
6. elektros tinklų laidininkų skaičius ir skerspjūvis	vnt.; mm ²		
7. elektroninio ryšio laidininkų porų skaičius ir skerspjūvis	vnt.; mm ²		
KITI INŽINERINIAI STATINIAI			
Nuotekų valykla	m ³ /d		

8. * Žvaigždute pažymėti rodikliai apskaičiuojami vadovaujantis Nekilnojamojo turto kadastrinių matavimų ir kadastro duomenų surinkimo taisyklėmis, kurias tvirtina Lietuvos Respublikos žemės ūkio ministras. Baigus statybą ir atlikus kadastrinius matavimus šie rodikliai gali turėti neesminių nukrypimų [5.39].

Statinio projekto vadovas _ D. Kriaučiūnienė
(vardas, pavardė, parašas, kvalifikacijos atestato arba pažymos Nr., data)

VIENBUČIO GYVENAMOJO NAMO, LENTVARIS, TRAKŲ R. SAV., SKLYPO KAD. NR. 7944/0001:1076 STATYBOS PROJEKTAS

PP RENGIMO DOKUMENTŲ BEI PAGRINDINIŲ NORMATYVINIŲ RESPUBLIKOS STATYBOS TECHNINIŲ DOKUMENTŲ, KURIAIS VADOVAUJANTIS PARENGTAS PP, SĄRAŠAS

2.1 PP RENGIMO DOKUMENTŲ SĄRAŠAS

- 2.1.1. Specialieji architektūros reikalavimai.
- 2.1.2. Statinio projektavimo užduotis
- 2.1.3. Žemės sklypo nuosavybės teisę patvirtinantys dokumentai.
- 2.1.4. Žemės sklype esančių statinių nuosavybės teisę patvirtinantys dokumentai.
- 2.1.5. Esačių statinių techninės inventorizacijos duomenys.
- 2.1.6. Statinio statybos sklypo ir gretimos teritorijos tyrinėjimų ataskaitos.

PAGRINDINIŲ NORMATYVINIŲ STATYBOS TECHNINIŲ DOKUMENTŲ, KURIAIS VADOVAUJANTIS PARENGTAS PP, SĄRAŠAS

LR ĮSTATYMAI:

1. LR Statybos įstatymas. 2017-01-01
2. LR nekilnojamojo kultūros paveldo apsaugos įstatymas 2017-10-01

ORGANIZACINIAI TVARKOMIEJI STATYBOS TECHNINIAI REGLAMENTAI:

1. STR 1.01.08:2002. Statinio statybos rūšys.(2013-09-06)
2. STR 1.01.03:2017. Statinių klasifikavimas.
3. STR 1.04.04:2017. Statinio projektavimas, projekto ekspertizė.
4. STR 1.05.05:2004 Statinio projekto aplinkos apsaugos dalis.(2008-09-26)
5. STR 1.05.01:2017. Statybą leidžiantys dokumentai. Statybos užbaigimas. Statybos sustabdymas. Savališkos stybos padarinių šalinimas. Statybos pagal neteisėtai išduotą statybą leidžiantį dokumentą padarinių šalinimas.
6. STR 2.02.01:2004 Gyvenamieji pastatai
7. STR 2.02.09:2005 Vienbučiai ir dvibučiai gyvenamieji pastatai (2016-07-15)
8. STR 1.12.05.2002. Statinio naudojimo paskirtis ir gyvavimo trukmė. (2003-01-30)
9. STR 1.05.08:2003 Statinio projekto architektūrinės ir konstrukcines dalių brėžinių braižimo taisyklės ir grafiniai žymėjimai.(2008-12-14)

TECHNINIŲ REIKALAVIMŲ STATYBOS IR KITI REGLAMENTAI:

1. STR 2.01.01 (1):2005. Esminiai statinio reikalavimai (ESR). Mechaninis patvarumas ir pastovumas.(2005-09-28)
2. STR 2.01.01 (2):1999. ESR. Gaisrinė sauga.(2002-10-05)
3. STR 2.01.01 (3):1999. ESR. Higiena, sveikata, aplinkos apsauga.(2002-11-09)
4. STR 2.01.01 (4):2008. ESR. Naudojimo sauga.(2008-01-04)
5. STR 2.01.01 (5):2008. ESR. Apsauga nuo triukšmo.(2008-03-28)
6. STR 2.01.01 (6):2008. ESR. Energijos taupymas ir šilumos išsaugojimas.(2008-03-28)
8. STR 2.01.06:2009 Statinių apsauga nuo žaibo. Išorinė statinių apsauga nuo žaibo.(2009-11-22)
9. STR 2.01.01.07:2003. Pastatų vidaus ir išorės aplinkos apsauga nuo triukšmo.(2007-12-30)
10. STR 2. 03.01:2001. Statiniai ir teritorijos. Reikalavimai žmonių su negalia reikmėms.(2010-05-07)
11. STR 2.05.02:2008. Statinių konstrukcijos. Stogai.(2014-10-02)
12. STR 2.05.03:2003. Statybinių konstrukcijų projektavimo pagrindai.
13. STR 2.05.04:2003. Poveikiai ir apkrovos.(2006-02-12)
14. STR 2.07.01:2003. Vandentiekis ir nuotekų šalintuvas. Pastato inžinerinės sistemos. Lauko inžineriniai tinklai.(2009-04-01)
15. STR 2.09.02:2005 Šildymas, vėdinimas ir oro kondicionavimas.(2015-03-27)
16. GKTR 2.01.01:1999. LR teritorijoje statomų požeminių tinklų ir komunikacijų geodezinių nuotraukų atlikimo tvarka.

17. GKTR 2.08.01:2000. Statybiniai inžineriniai geodeziniai tyrinėjimai.

RESPUBLIKOS STATYBOS NORMOS, TAISYKLĖS IR KT.:

1. Gaisrinės saugos pagrindiniai reikalavimai (2011-01-01)
2. Gyvenamųjų pastatų gaisrinės saugos taisyklės (2014-08-21)
 1. RSN 26-90. Vandens vartojimo normos.
 2. RSN 104-87. Grafinis medžiagų žymėjimas. Pastatų, statinių ir konstrukcijų elementų sąlyginis vaizdavimas.
 3. RSN 156-94. Statybinė klimatologija.(1994-07-01)
 4. EJT. Elektros įrenginių įrengimo taisyklės. (2012-05-01)
 5. Bendrosios gaisrinės saugos taisyklės.(2005-03-01)
 6. DT 5-00. Saugos ir sveikatos taisyklės statyboje.(2001-01-11)
 7. Gaisro aptikimo ir signalizavimo sistemos. Projektavimo ir įrengimo taisyklės.
 8. Lauko gaisrinio vandentiekio tinklai ir statiniai. Projektavimo ir įrengimo taisyklės.
 9. Šildymo sistemų , naudojančių kietąjį kurą, gaisrinės saugos taisyklės.(2014-05-01)

HIGIENOS NORMOS IR APLINKOS APSAUGOS NORMAYVINAI DOKUMENTAI:

1. HN 33-2007. Akustinis triukšmas.(2011-11-01)
2. AM 2007-04-02 įsakymas Nr. D1-193 Dėl Paviršinių nuotekų tvarkymo reglamento patvirtinimo.(2014-10-31)
3. AM 2007-10-08 įsakymas Nr. D1-515 Dėl nuotekų tvarkymo reglamento.(2015-07-02)
4. Specialiosios žemės ir miško naudojimo sąlygos. 1992 05 12, Nr. 343.(1992-05-12)

BENDRAS AIŠKINAMASIS RAŠTAS

PROJEKTUOJAMO STATINIO PAŽINTINIAI DUOMENYS

-Statytojas (užsakovas) E. R.

Statinio (komplekso) pavadinimas. Vienbučio gyvenamojo Lentvaris, Trakų r. sav., sklypo kad. nr. 7944/0001:1076 statybos projektas

-Statybos geografinė vieta. Lentvaris Trakų r. sav.,

-Projektuotojas. Projektinius pasiūlymus parengė D. Kriauciūnienė, kvalifikacijos atest. Nr. A 1511

-Projekto rengimo pagrindas. Projektavimo rangos sutartis ir projektavimo užduotis. Projektas parengtas vadovaujantis teisės aktais, projektavimo sąlygomis ir kitais privalomaisiais projekto rengimo dokumentais.

- Projektavimo etapai (stadijos). Projektavimo darbai vykdomi dviem etapais – parengiami projektiniai pasiūlymai ir techninis projektas. Jo sudėtis ir detalumas atitinka STR 1.04.04:2017. Statinio projektavimas, projekto ekspertizė nurodymus.

- Statybos rūšis. Vadovaujantis STR 01.01.08:2002,p.9, statybos rūšis yra nauja statyba

- Statybos paskirtis. Gyvenamosios paskirties pastatai

TRUMPAS PROJEKTINIŲ SPRENDIMŲ APIBŪDINIMAS

Projektuojamas vienbutis gyvenamasis namas yra žemės sklype Lentvario m., Trakų r. sav. Sklypo paskirtis kita, būdas – gyvenamosios teritorijos, pobūdis – mažaaukščių gyvenamųjų namų statybos.

Įvažiavimas į sklypą projektuojamas iš Grafų gatvės.

Sklypas patenka į nekilnojamųjų kultūros vertybių registrą.

Žemės sklypas patenka į kultūros paveldo vertybių registre registruoto nekilnojamojo kultūros paveldo objekto Lentvario dvaro sodybos vizualinės apsaugos pozonio teritoriją, un. Nr. 15949

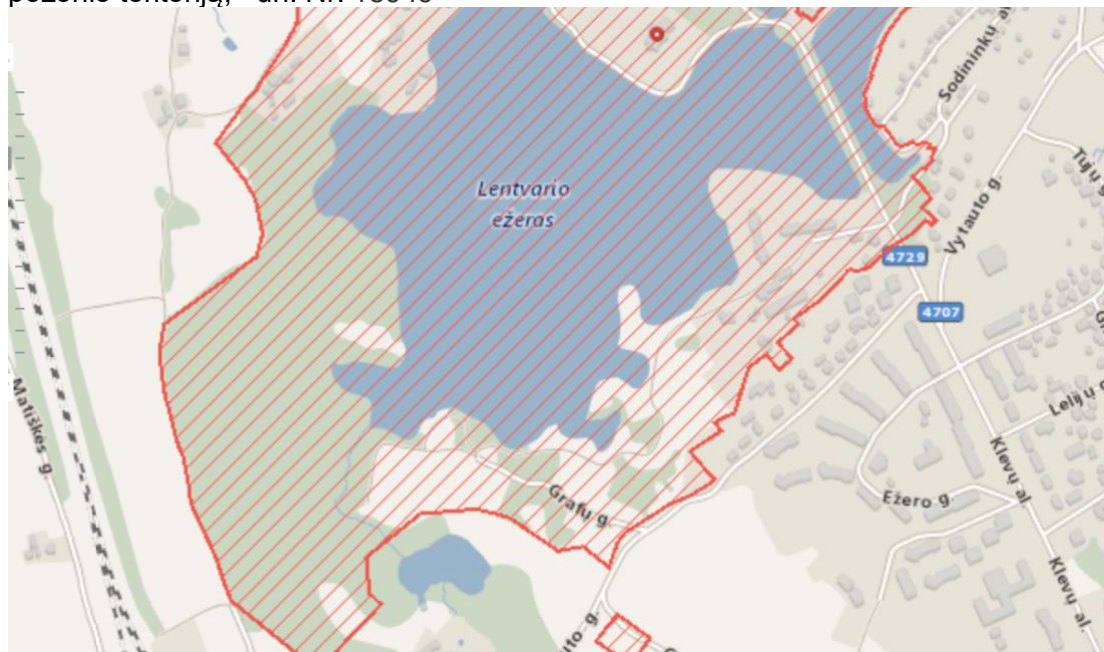

Žemės sklypas ir pastatai projektuojami pagal Lentvario dvaro sodybos (G12KP) nekilnojamojo kultūros paveldo apsaugos specialųjį planą.

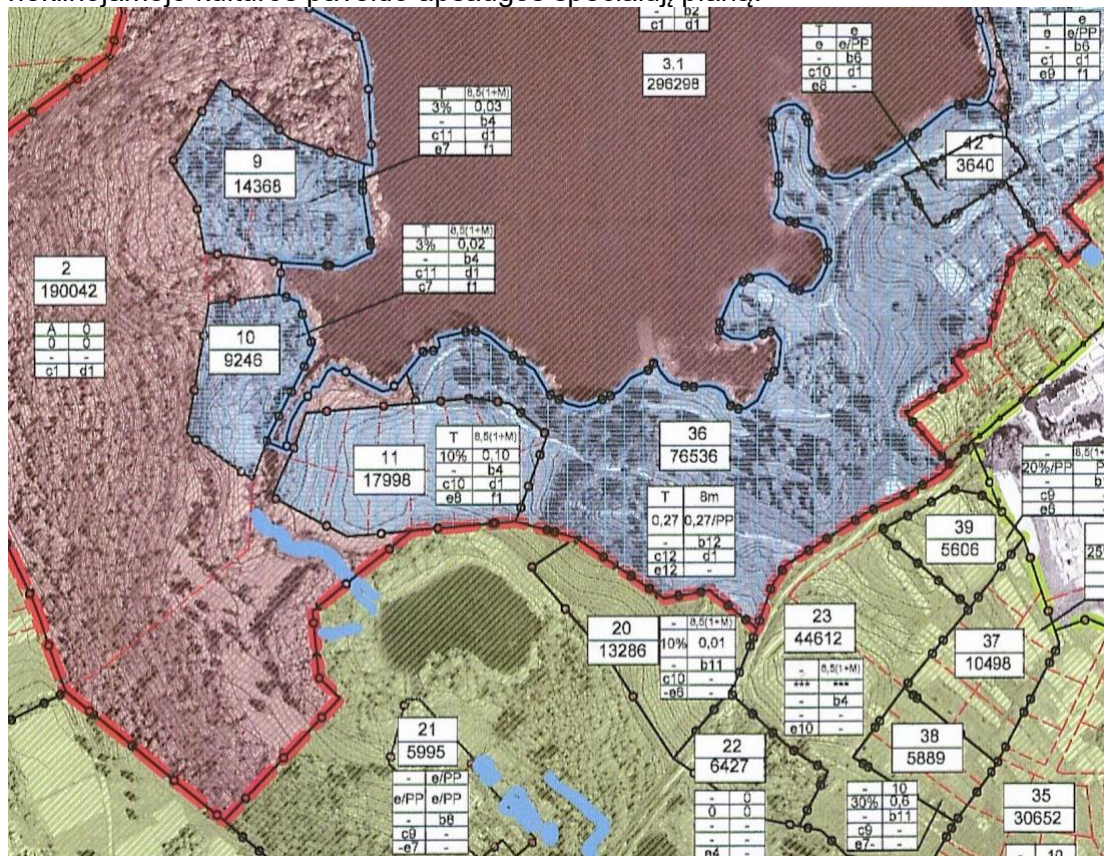

Pagal specialųjį planą sklypas patenka į 11 zoną, kuriai nustatyti šie reglamentai: Maksimalus statinių aukštis nuo žemės paviršiaus iki kraigo – 8,5m, galimas aukštų skaičius – 1 aukštas su mansarda
Leistinas žemės sklypo užstatymo tankumas – 10%, intensyvumas – 0,10.

<p>b 4 – reikalavimai kitiems pastatams</p>	<p><u>Reikalavimai naujai statybai:</u></p> <ul style="list-style-type: none"> - nauja statyba leistina parengus ir suderinus teisės aktų nustatyta tvarka su KPD projektinius pasiūlymus. <p><u>Reikalavimai pastatų apdailos medžiagoms:</u></p> <ul style="list-style-type: none"> - blizgių, šviesą ir saulę atspindinčių išorės apdailos medžiagų plotas neturi viršyti 20% nuo bendro pastato fasadų ir stogo paviršiaus ploto. - pastatų spalvinis sprendimas sprendžiamas šiltų, neryškių, natūralių atspalvių gamoje.
--	---

<p>c 10 - reikalavimai teritorijos tvarkymui (želdiniams, reljefui, kelių/takų sistemai, vandens telkiniams, krantinėms, inžineriniams, mišrios rūšies ir nesudėtingiems statiniams (mažajai architektūrai))</p>	<ul style="list-style-type: none"> - saugomi Dvaro periodo išlikę želdiniai; - maksimaliai saugomas esamas reljefas; - Privalomas pakrantės teritorijos želdinimas; - Galimas teritorijos tvėrimas azūrine tvora, paliekant privalomą pralaidą prie vandens telkinių. - prieš teritorijoje esančių medžių kirtimą, atlikti jų inventorizaciją, įvertinimą bei suderinti su už kirtimus atsakingomis institucijomis. - vadovautis LR AM Įsakymu "Dėl paviršinio vandens telkinių apsaugos zonų ir pakrančių apsaugos juostų nustatymo taisyklių patvirtinimo" <p>privalomos (sutankintos natūralios kelių ir privažiavimų dangos akmens skaldos, gruntų ir pan.), asfalto danga draudžiama.</p>
---	--

d 1 – reikalavimai žemės darbams	- Prieš vykdant žemės darbus būtina atlikti archeologinius tyrimus
e 8 - papildomi veiklos apribojimai	- sklypai į smulkesnius neskaidomi.
f 1 - reikalavimai rengiamiems teritorijos planavimo dokumentams	- Rengiamų teritorijos planavimo dokumentų planavimo sąlygas būtina tikslinti atsižvelgiant į Specialiojo plano sprendinius.

Planuojamas sklypo užstatymo tankumas – 8%, pagal parengtą detalų planą – 10%
 Vadovaujantis Lietuvos Respublikos aplinkos ministro 2014-01-02 įsakymu Nr. D1-8 patvirtintų Kompleksinio teritorijų planavimo dokumentų rengimo taisyklių 332 p. „galiojančiuose detaliuosiuose planuose, parengtuose pagal iki 2014 m. sausio 1 d. galiojusį teisinį reguliavimą, vartotų sąvokų turinys turi būti suvokiamas pagal tuo metu galiojusį teisinį reguliavimą.“

Pagal Detaliųjų planų taisykles Lietuvos Respublikos aplinkos ministro 2004 m. gegužės 3 d. įsakymo Nr. D1-239

IX. TERITORIJOS TVARKYMO IR NAUDOJIMO REŽIMO REIKALAVIMAI

43. Rengiant detaliuosius planus, nustatomas šis privalomas teritorijos tvarkymo ir naudojimo režimas:

43.3. leistinas žemės sklypo užstatymo tankumas – pastatais užstatomo ploto, nustatomo **pagal sienų išorines ribas**, santykis su visu žemės sklypo plotu;

Planuojamas sklypo intensyvumas – 10%, pastato aukštis – 8.00m.

Gyvenamasis namas projektuojamas vieno aukšto su mansarda.

Gyvenamojo namo patalpų bendras plotas yra 152.72 m².

Pastato pirmo aukšto patalpų plotas yra 89.34 m². Tambūras, holas, svetainė – virtuvė, darbo kambarys, WC, katilinė.

Pastato mansardinio aukšto patalpų bendras plotas yra 63.38 m². Koridorius, vonia, trys miegamieji, drabužinė.

Pastato gabaritai plane (pagal sienų išorinį kontūrą) yra 13.98 x 8.20 m

Pastato aukštis nuo pirmo aukšto grindų iki stogo viršaus yra 7.70 m.

PV

Dalia Kriaučiūnienė

Pareigos	Vardas, pavardė	Atestato Nr.	Parašas	Data
Projekto vadovas	Dalia Kriaučiūnienė	A 1511		

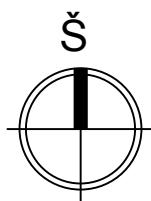

EKSPLIKACIJA

1.	PROJEKTUOJAMAS VIENBUTIS GYVENAMASIS NAMAS

TECHNINIAI RODIKLIAI

SKLYPO PLOTAS	1500 M2
PROJ. GYVENAMOJO NAMO UŽIMAMAS ZEMĖS PLOTAS	122.84 M2
SKLYPO UZSTATYMAS	8%
SKLYPO APŽELDINIMAS	25%



SITUACIJOS SCHEMA

73/31 - 0167 73/31 - 0168

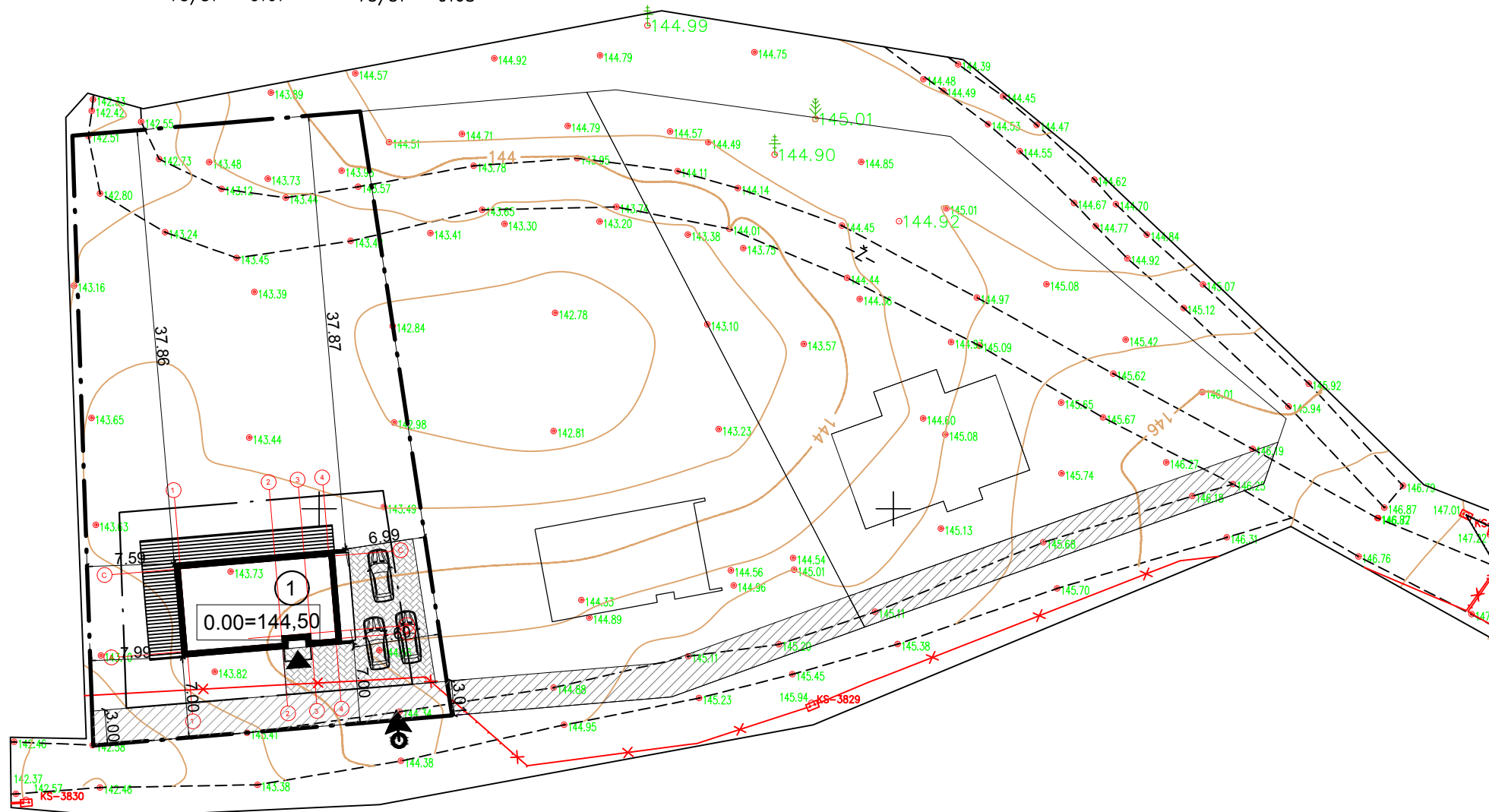

SUTARTINIAI PAŽYMĖJIMAI

ŽYMĖJIMAS	PAVADINIMAS
—	SKLYPO RIBA
—	PROJEKTUOJAMAS GYVENAMASIS NAMAS
→	IĖJIMAS
→	ĮVAŽIAVIMAS
.....	APSAUGOS ZONA
▨	ESAMAS KELIO SERVITUTAS
▩	BETONO TRINKELIŲ DANGA

Stambaus mastelio topografinių planų čerinimo su inžinerinius tinklus eksploatuojančiomis organizacijomis viešojoje elektroninėje paslaugoje (TOPD) topografinio plano teritorijai suteiktas unikalus numeris ir data: 2019.10.09 79:19:1240

GEONET
 UAB "Geonetas", įm. kodas 300861891
 Kvalifikacijos pažymėjimo Nr. ICKV-502, išduotas 2011-08-12

pareigos	v. pavardė	parašas	data
DIREKTORIUŠ/INŽINERININKAS	M. MALIŠAUSKAS	<i>[Signature]</i>	2019-09-12

UŽSAKOVAS: Topografinė nuotrauka M1:500
 Objektas: Trakų r. sav., Lentvaris, Grafų g.

Lapų skaičius	Lapo Nr.	Koordinacių sistema - LKS-94
I	I	Aukščių sistema - LAS07

UAB "EKONAS" Vytauto g. 55, Trakai, tel./fax. 8~528 51280			VIENBUČIO GYVENAMOJO NAMO LENTVARIO M., TRAKŲ R. SAV., SKLYPO KAD. NR. 7944/ 0001:1076 STATYBOS PROJEKTAS		
A 1356	PV	D. Kriaučiūnienė	Parasas	Data	Brezinio pavadinimas
A 1356	Arch.	D. Kriaučiūnienė		2020	SUVESTINIS INŽINERINIŲ TINKLŲ PLANAS M1:500
Statybos (užsakovo) pavadinimas, adresas			Proj. etapas	Nr. sklype	
UŽSAKOVAS: A. R.			PP		

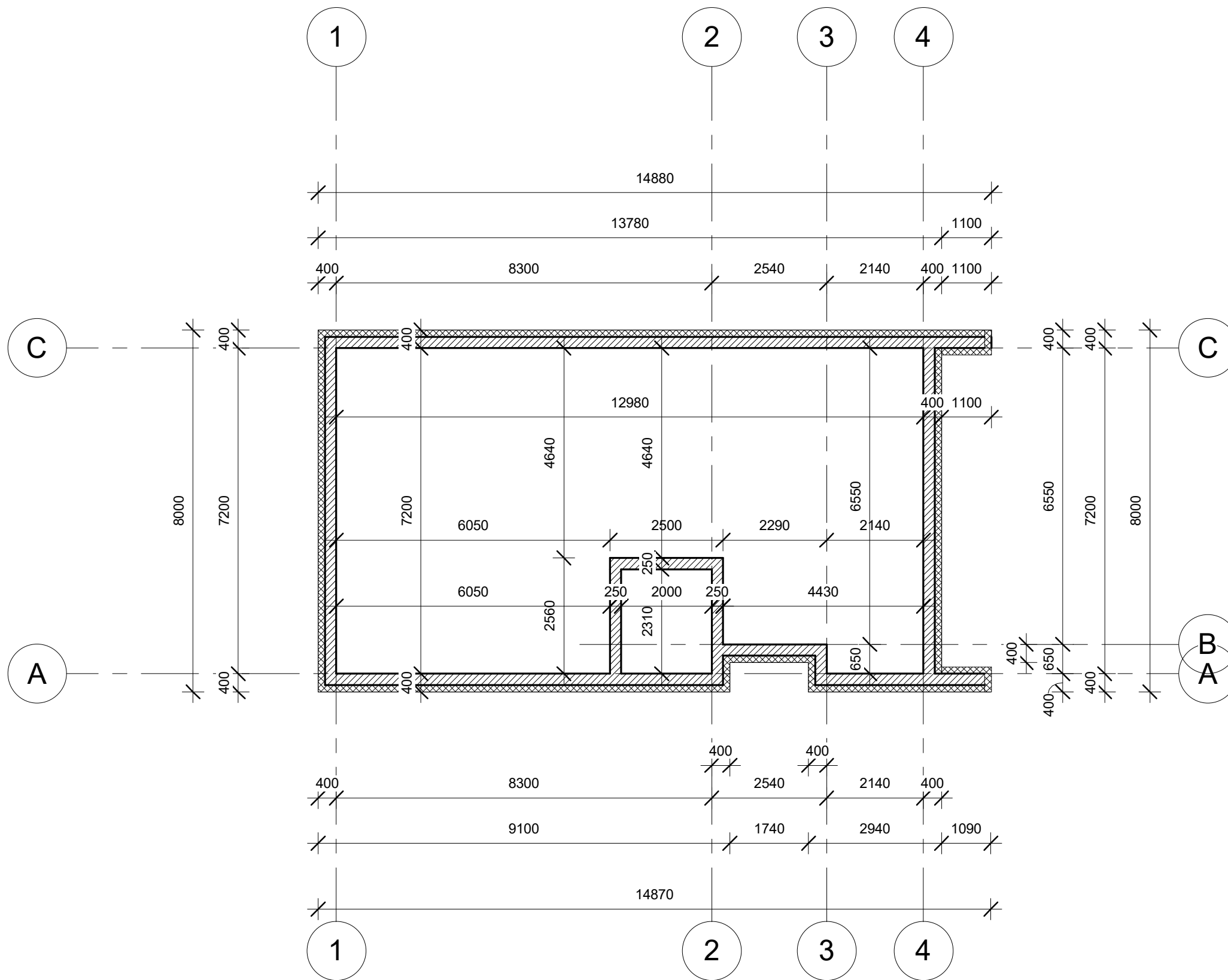

Atestato Nr.	UAB "EKONAS" Vytauto g. 55, Trakai, tel./fax. 8-52851280				OBJEKTO PAVADINIMAS Vienbučio gyvenamojo namo, Lentvaris, Trakų r. sav., sklypo kad. nr. 7994/0001:1076, statybos projektas	Laida
A 1511	Pareigos	Pavardė	Parašas	Data	BREŽINIO PAVADINIMAS Pamatų schema	1 : 100
	Proj.	D. Kriaučiūnienė		2020		
	UŽSAKOVAS Užsakovas: A. R.				Nr. sklype	Lapas
		Proj. etapas	Proj. dalis	Lapas	Lapų	
		PP	SA	01	10	

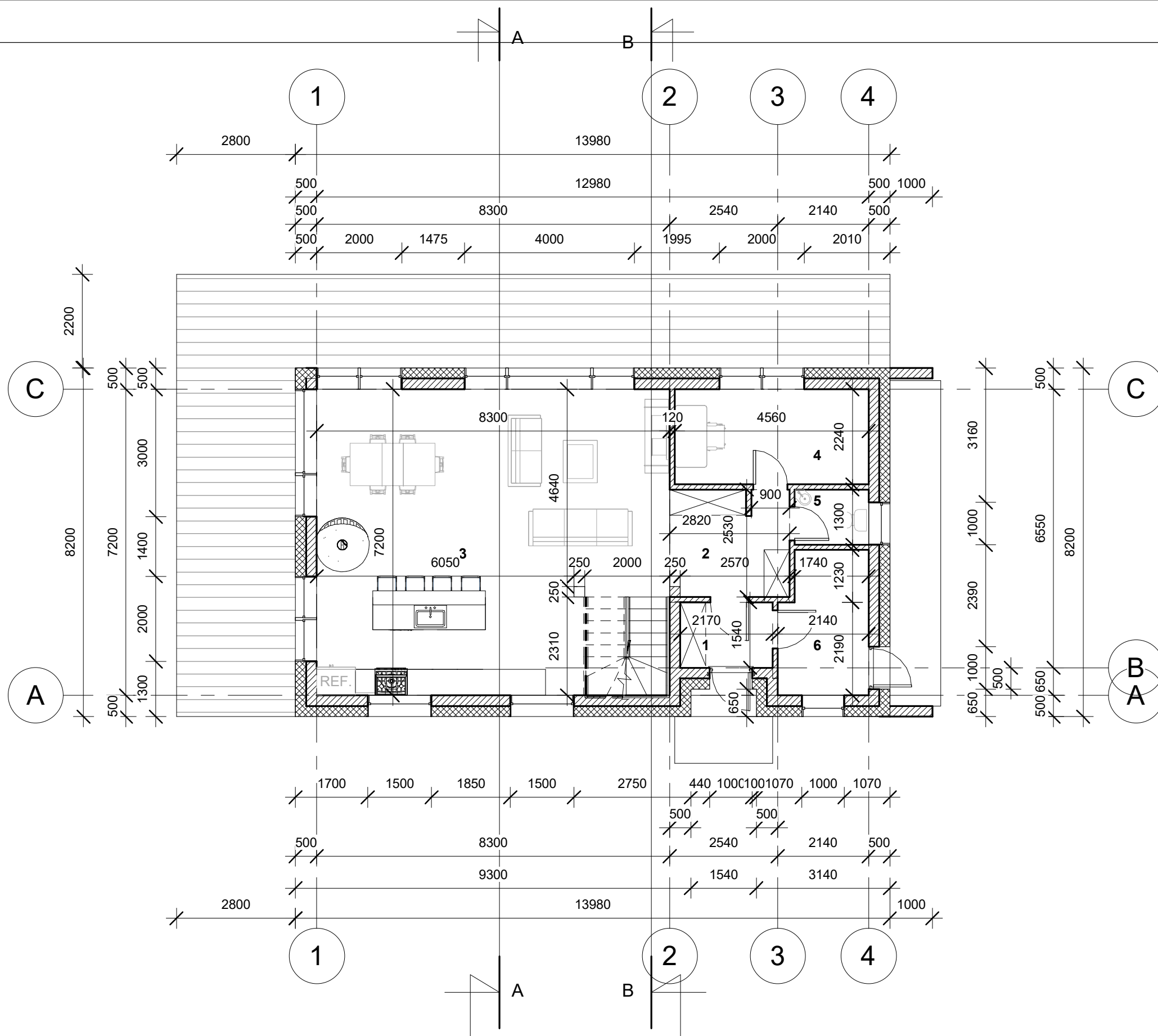

Eksplikacija		
Nr.	Patalpa	Plotas
1	Tambūras	3.34 m ²
2	Holas	7.00 m ²
3	Svetainė - virtuvė	59.70 m ²
4	Darbo kambarys	10.21 m ²
5	WC	2.26 m ²
6	Katilinė	6.83 m ²
		89.34 m ²

Atestato Nr.	UAB "EKONAS" Vytauto g. 55, Trakai, tel./fax. 8-52851280				OBJEKTO PAVADINIMAS Vienbučio gyvenamojo namo, Lentvaris, Trakų r. sav., sklypo kad. nr. 7994/0001:1076, statybos projektas	Laida
A 1511	Pareigos	Pavardė	Parašas	Data	BREŽINIO PAVADINIMAS Pirmo aukšto planas	1 : 100
	Proj.	D. Kriaučiūnienė		2020		
	UŽSAKOVAS Užsakovas: A. R.				Nr. sklype	Lapas
		Proj. etapas	Proj. dalis	Lapas	Lapų	
		PP	SA	02	10	

Eksplikacija.		
Nr.	Patalpa	Plotas
7	Koridorius	6.49 m ²
8	Vonia	12.92 m ²
9	Miegamasis	14.82 m ²
10	Miegamasis	12.08 m ²
11	Miegamasis	14.55 m ²
12	Drabuzine	2.50 m ²
		63.38 m ²

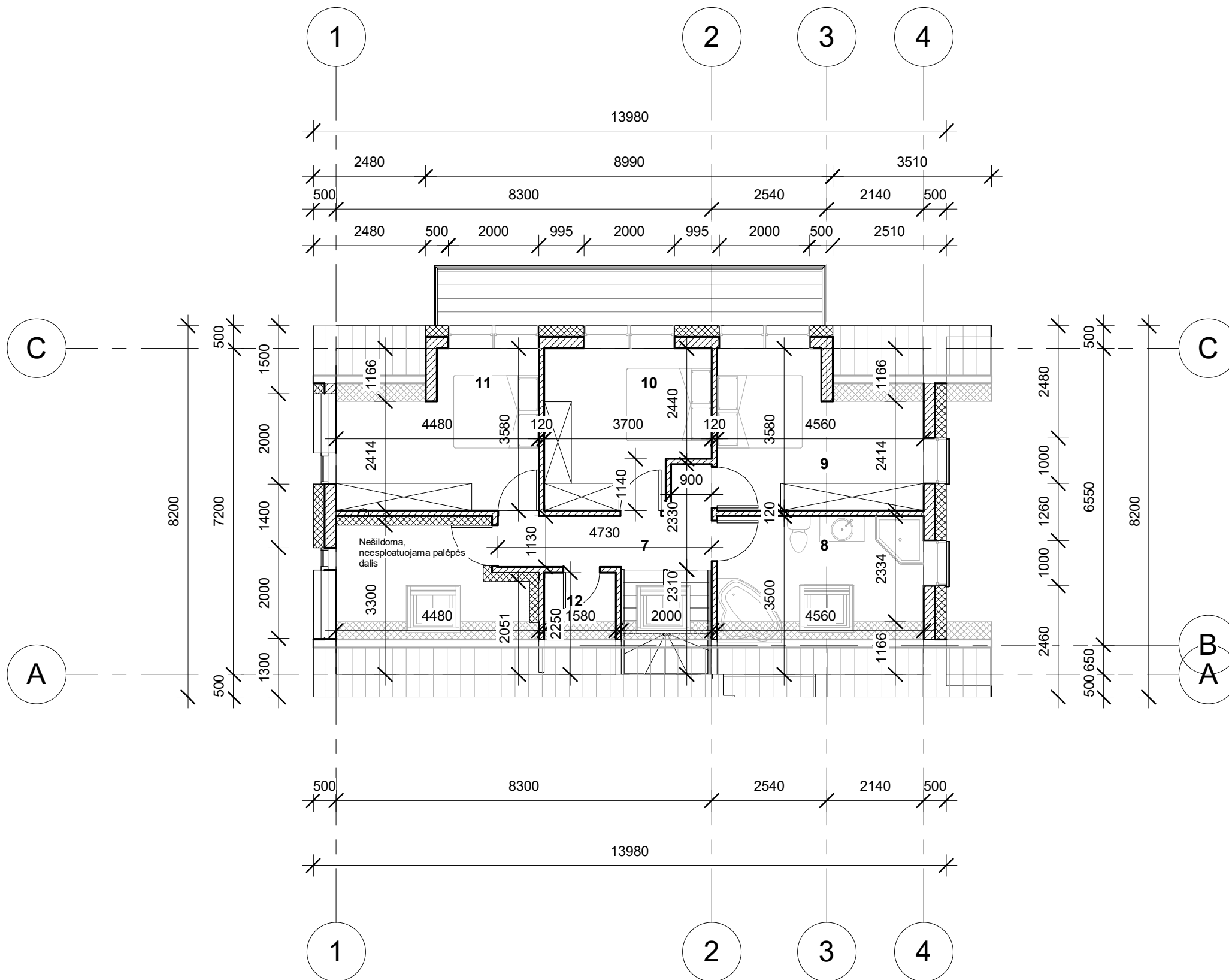

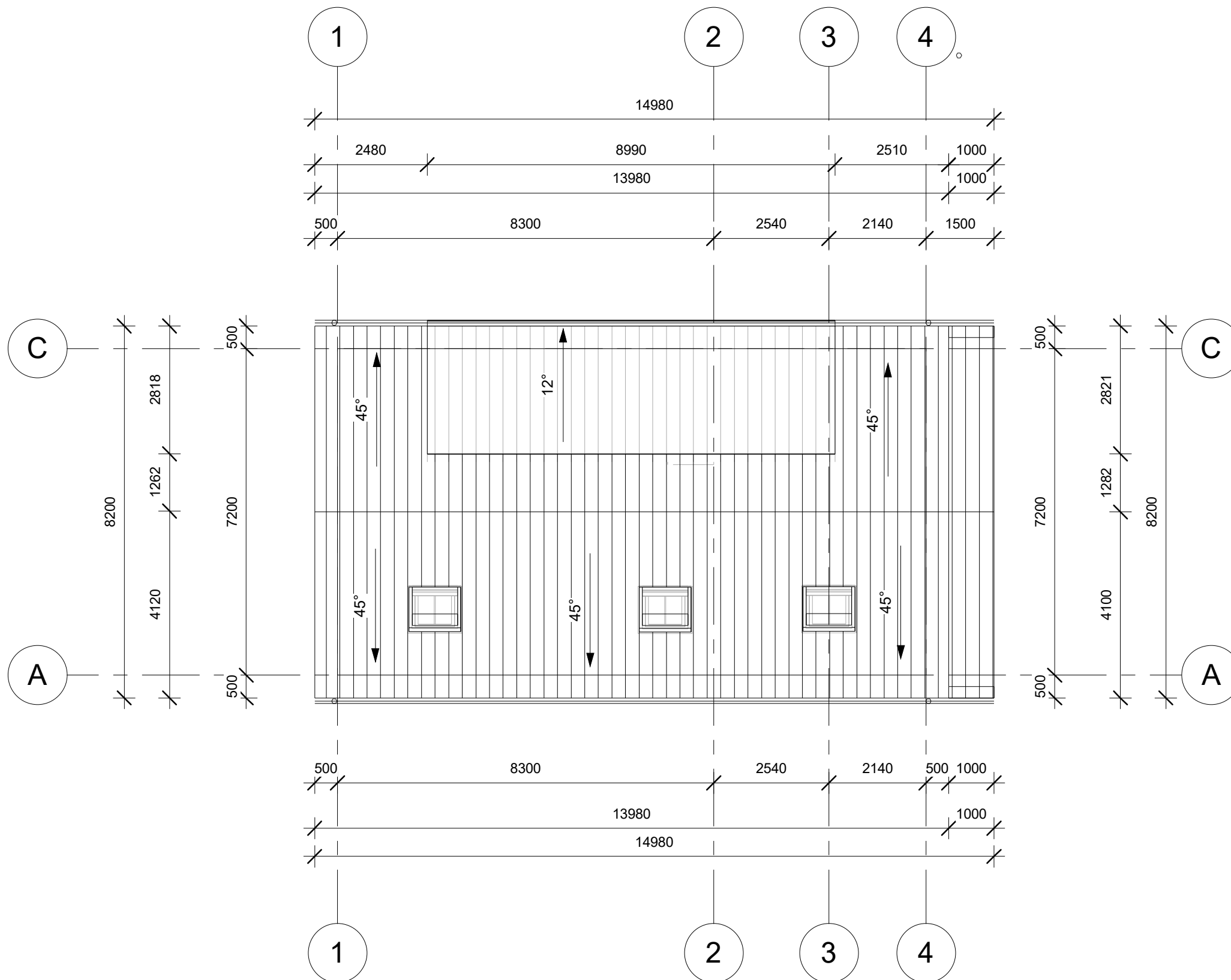

Atestato Nr.	UAB "EKONAS" Vytauto g. 55, Trakai, tel./fax. 8-52851280				OBJEKTO PAVADINIMAS Vienbučio gyvenamojo namo, Lentvaris, Trakų r. sav., sklypo kad. nr. 7994/0001:1076, statybos projektas	Laida
A 1511	Pareigos	Pavardė	Parašas	Data	BREŽINIO PAVADINIMAS Mansardos planas	1 : 100
	Proj.	D. Kriaučiūnienė		2020		
	UŽSAKOVAS Užsakovas: A. R.				Nr. sklype	Lapas
		Proj. etapas	Proj. dalis	Lapas	Lapų	
		PP	SA	03	10	

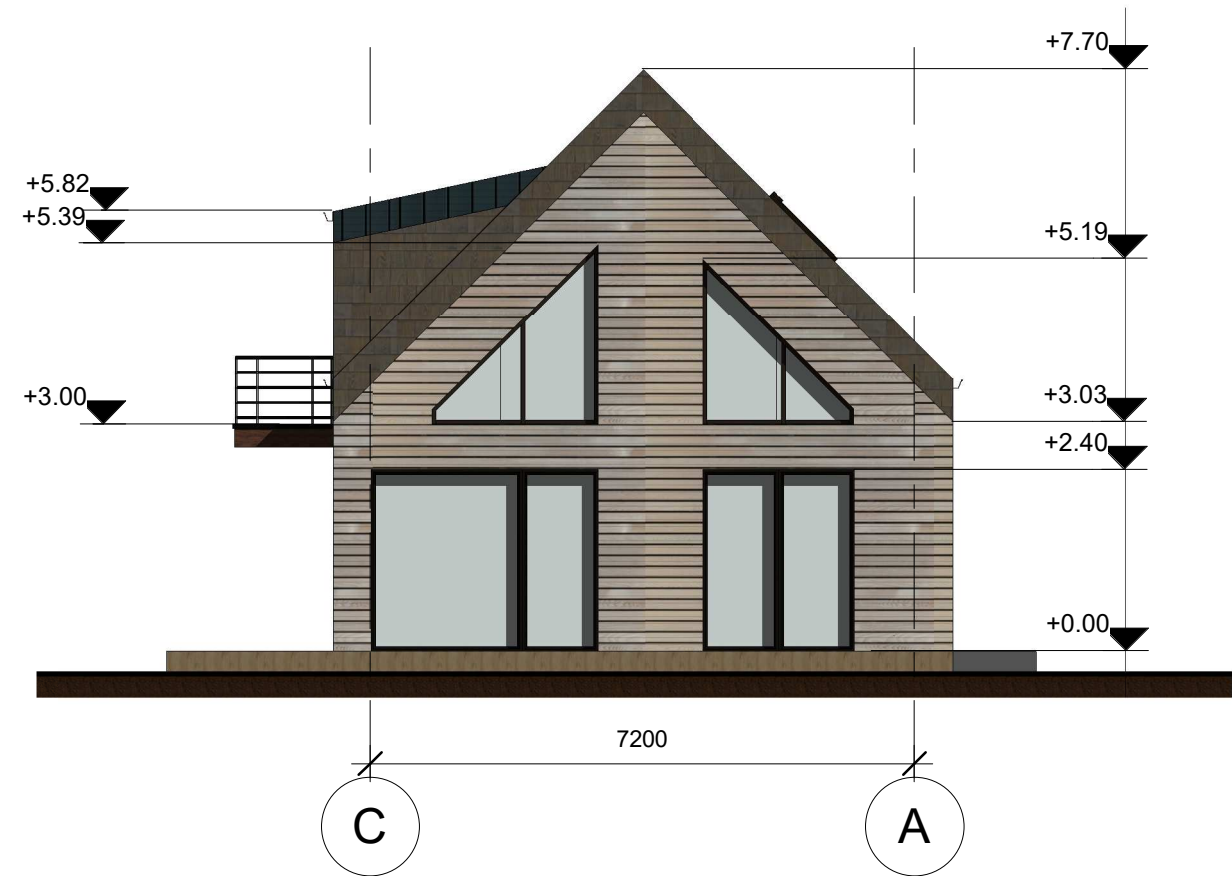

Atestato Nr.	UAB "EKONAS" Vytauto g. 55, Trakai, tel./fax. 8-52851280				OBJEKTO PAVADINIMAS Vienbučio gyvenamojo namo, Lentvaris, Trakų r. sav., sklypo kad. nr. 7994/0001:1076, statybos projektas	Laida
	Pareigos	Pavardė	Parašas	Data	BREŽINIO PAVADINIMAS Stogo planas 1 : 100	
A 1511	Pv	D. Kriaučiūnienė		2020		
	Proj.	D. Kriaučiūnienė		2020		
UŽSAKOVAS Užsakovas: A. R.					Nr. sklype	Lapas
					Proj. etapas	Lapų
					PP	10
					Proj. dalis	
					SA	
					04	



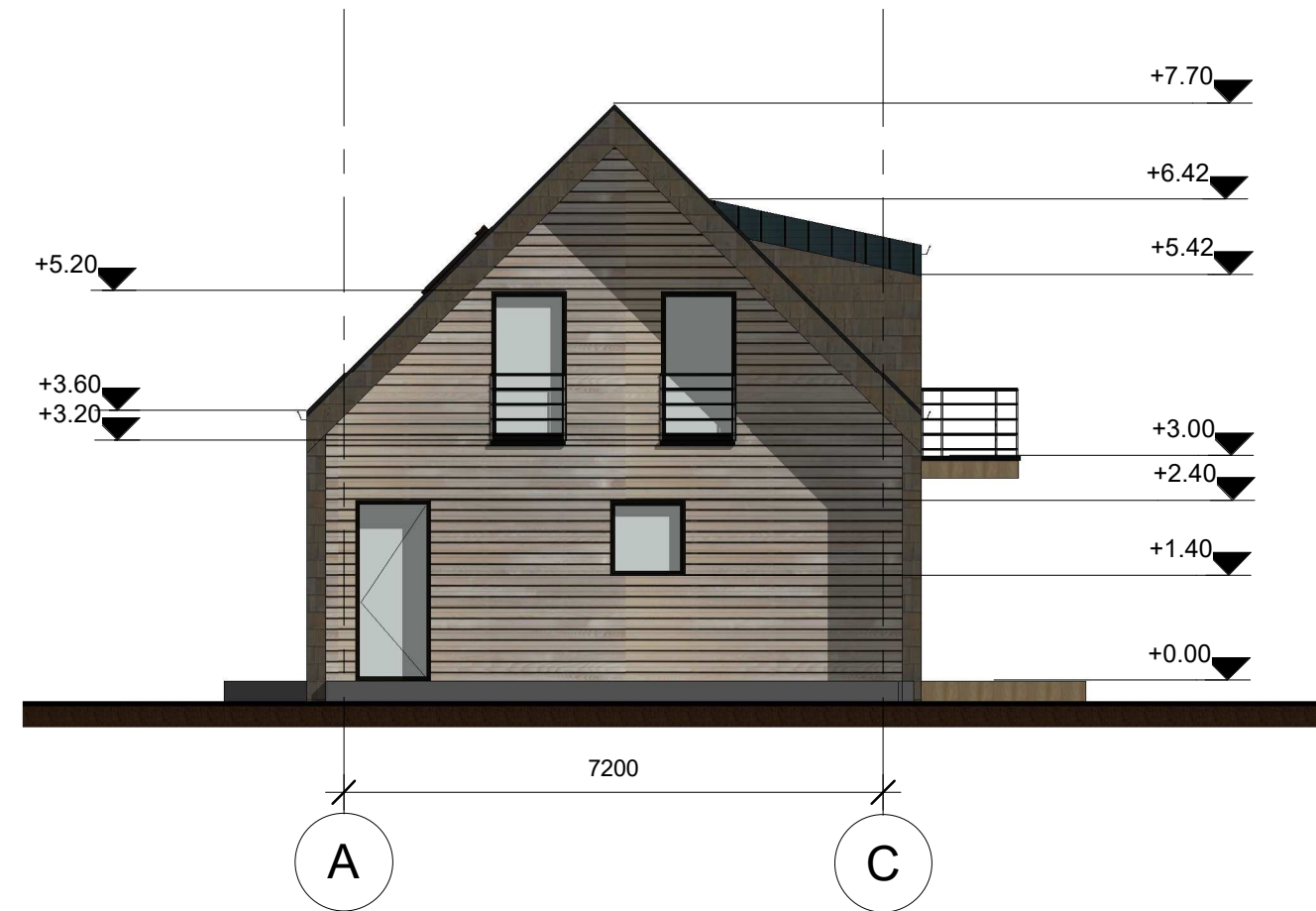

- FASADŲ APDAILA
-  MAUMEDŽIO SKIEDROS RAL 6008
 -  MEDINĖS DAILYLENTĖS RAL 1015
 -  PLIENINĖ STOGO DANGA RAL 7026

Atestato Nr.	UAB "EKONAS" Vytauto g. 55, Trakai, tel./fax. 8-52851280				OBJEKTO PAVADINIMAS Vienbučio gyvenamojo namo, Lentvaris, Trakų r. sav., sklypo kad. nr. 7994/0001:1076, statybos projektas	Laida
A 1511	Pareigos	Pavardė	Parašas	Data	BREŽINIO PAVADINIMAS Fasadai tarp ašių C-A, 1-4	1 : 100
	Proj.	D. Kriaučiūnienė		2020		
	UŽSAKOVAS Užsakovas: A. R.				Nr. sklype	Proj. etapas
					PP	Proj. dalis
					SA	Lapas
					05	Lapų
						10



FASADŲ APDAILA

-  MAUMEDŽIO SKIEDROS RAL 6008
-  MEDINĖS DAILYLENTĖS RAL 1015
-  PLIENINĖ STOGO DANGA RAL 7026

Atestato Nr.	UAB "EKONAS" Vytauto g. 55, Trakai, tel./fax. 8-52851280				OBJEKTO PAVADINIMAS Vienbučio gyvenamojo namo, Lentvaris, Trakų r. sav., sklypo kad. nr. 7994/0001:1076, statybos projektas	Laida			
A 1511	Pareigos	Pavardė	Parašas	Data	BREŽINIO PAVADINIMAS Fasadai tarp ašių A-C, 4-1	1 : 100			
	Proj.	D. Kriaučiūnienė		2020					
	UŽSAKOVAS Užsakovas: A. R.				Nr. sklype	Proj. etapas	Proj. dalis	Lapas	Lapų
						PP	SA	06	10

PJŪVIS A-A

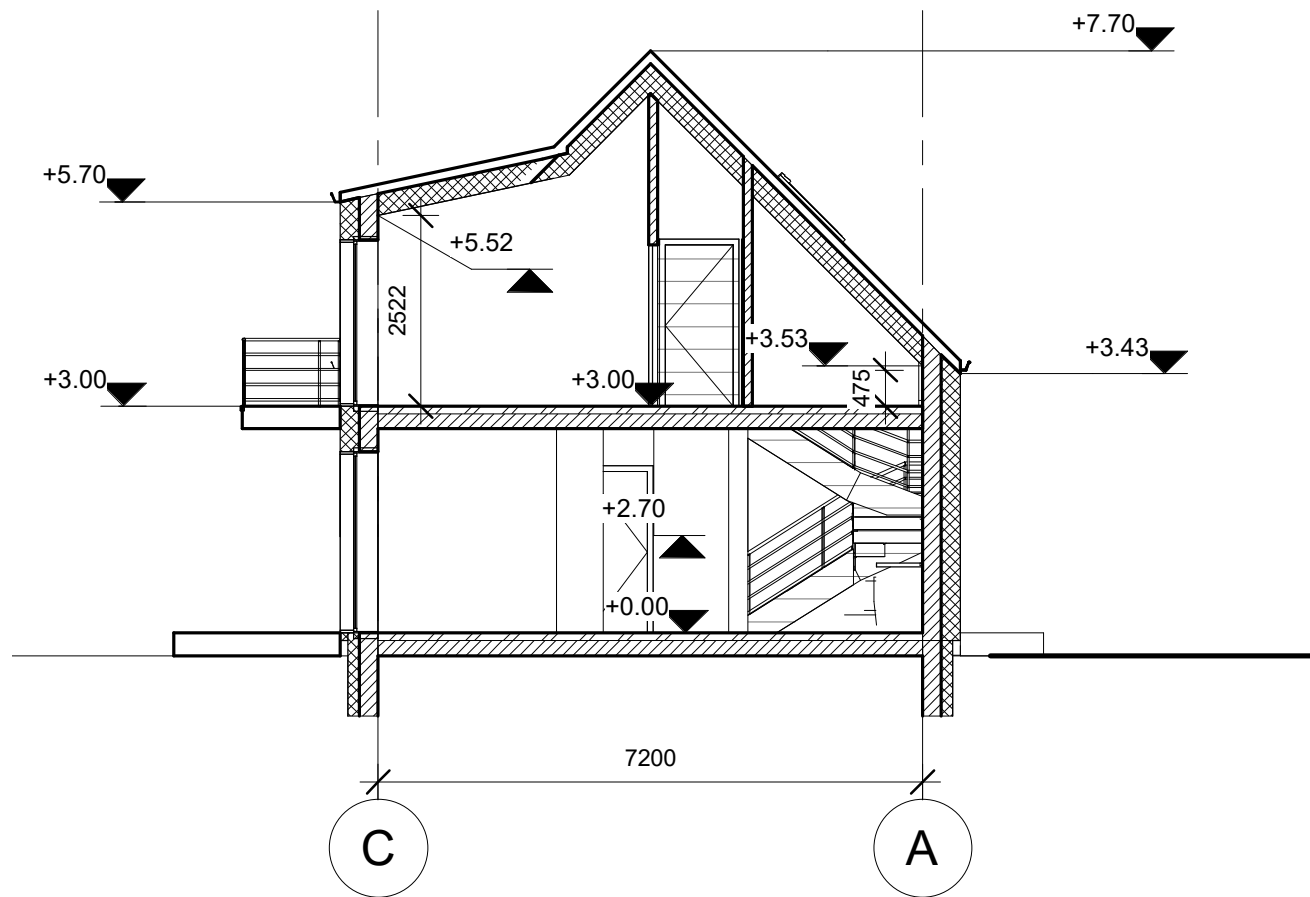

PJŪVIS B-B

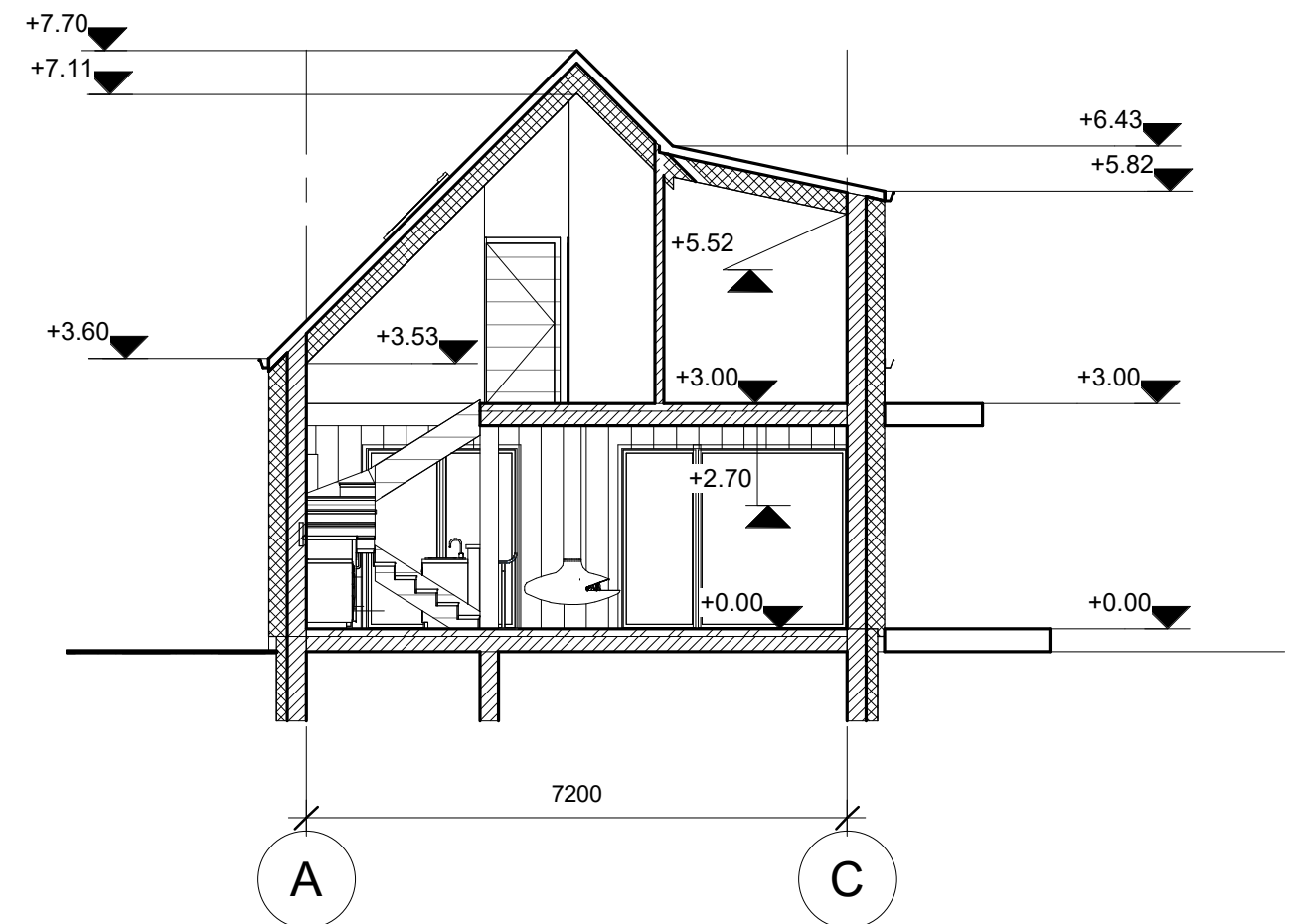

Atestato Nr.	UAB "EKONAS" Vytauto g. 55, Trakai, tel./fax. 8-52851280				OBJEKTO PAVADINIMAS Vienbučio gyvenamojo namo, Lentvaris, Trakų r. sav., sklypo kad. nr. 7994/0001:1076, statybos projektas	Laida
A 1511	Pareigos	Pavardė	Parašas	Data	BREŽINIO PAVADINIMAS Pjūvis A-A, B-B	1 : 100
	Proj.	D. Kriaučiūnienė		2020		
	UŽSAKOVAS Užsakovas: A. R.				Nr. sklype	Lapas
					Proj. etapas	Lapų
					PP	10
					Proj. dalis	
					SA	
					07	



Atestato Nr.	UAB "EKONAS" Vytauto g. 55, Trakai, tel./fax. 8-52851280				OBJEKTO PAVADINIMAS Vienbučio gyvenamojo namo, Lentvaris, Trakų r. sav., sklypo kad. nr. 7994/0001:1076, statybos projektas	Laida
A 1511	Pareigos	Pavardė	Parašas	Data	BREŽINIO PAVADINIMAS Vizualizacijos	
	Proj.	D. Kriaučiūnienė		2020		
	UŽSAKOVAS Užsakovas: A. R.				Nr. sklype	Lapas
					Proj. etapas	Lapų
					PP	08
					Proj. dalis	10
					SA	



Atestato Nr.	UAB "EKONAS" Vytauto g. 55, Trakai, tel./fax. 8-52851280				OBJEKTO PAVADINIMAS Vienbučio gyvenamojo namo, Lentvaris, Trakų r. sav., sklypo kad. nr. 7994/0001:1076, statybos projektas	Laida
A 1511	Pareigos	Pavardė	Parašas	Data	BREŽINIO PAVADINIMAS Vizualizacijos	
	Proj.	D. Kriaučiūnienė		2020		
	UŽSAKOVAS Užsakovas: A. R.				Nr. sklype	Lapas
					Proj. etapas	Lapų
					PP	10
					Proj. dalis	
					SA	
					09	