



ASTA VAITKUTĖ
ARCHITEKTĖ

Atestatas Nr. A 1864, Tel. Nr. 8 674 79167
Individuali veikla Nr.041263

Projektavimo stadija:

PROJEKTINIAI PASIŪLYMAI

Objektas:

**P.52/20
VIENO BUTO GYVENAMOJO NAMO
DARIAUS IR GIRĖNO G. 12, PLUNGĖS M.,
REKONSTRAVIMO Į ADMINISTRACINĖS PASKIRTIES
PASTATĄ PROJEKTAS**

Projekto vadovė:

**A. VAITKUTĖ
Atest. Nr. A 1864**

2020 m.

PROJEKTINIŲ PASIŪLYMŲ SUDĖTIS

Aiškinamasis raštas (4 lapai);

Grafinė dalis:

1. Sklypo planas. Statinių išdėstymo planas ir jų sąrašas (1 lapas);
2. Pirmo aukšto planas alt. 0.00 (1 lapas);
3. Antro planas alt. +3.50 (1 lapas);
4. Stogo planas (1 lapas);
5. Vakarinis fasadas (1 lapas);
6. Rytinis fasadas (1 lapas);
7. Šiaurinis fasadas, pietinis fasadas (1 lapas);
8. Pjūvis (1 lapas);
9. Vaizdinė informacija – vizualizacijos (1 lapas).

PROJEKTINIŲ PASIŪLYMŲ PASKIRTIS

Informuoti visuomenę apie visuomenei svarbaus statinio numatomą projektavimą.

Išreikšti statytojo (Užsakovo) sumanyto projektuoti statinio architektūros ir kitų pagrindinių sprendinių idėją.

STATYTOJO PATEIKIAMAI DOKUMENTAI

1. Nekilnojamojo turto registro išrašas (4 lapai);
2. Plungės rajono savivaldybės administracijos direktoriaus įsakymas dėl žemės sklypo naudojimo būdo pakeitimo (2 lapai);
3. Žemės sklypo ribų planas (2 lapai);
4. Statinių išdėstymo planas (1 lapas);
5. Toponuočiau (1 lapas).

0	2020-09	Projektinių pasiūlymų derinimui ir viešinimui			
Laida	Data	Pakeitimo aprašymas. Priežastis			
Atestato Nr.		ASTA VAITKUTĖ ARCHITEKTĖ			VIENO BUTO GYVENAMOJO NAMO DARIAUS IR GIRĖNO G. 12, PLUNGĖS M., REKONSTRAVIMO Į ADMINISTRACINĖS PASKIRTIES PASTATŲ PROJEKTINIAI PASIŪLYMAI
A 1864	PV	A. Vaitkutė		Aiškinamasis raštas	Laida
					0
LT	V	D		P.52/20-PP-XX-BD-AR	Lapas
					Lapų
					1
					4

AIŠKINAMASIS RAŠTAS

1. BENDRA INFORMACIJA APIE SUMANYTĄ REKONSTRUOTI STATINĮ:

Pavadinimas Vieno buto gyvenamojo namo Dariaus ir Girėno g. 12, Plungėje, rekonstravimo į administracinės paskirties pastatą projektas

Žemės sklypo rodikliai:

Adresas	Dariaus ir Girėno g. 12, Plungė;
Unikalus Nr.	4400-0999-6490;
Kadastrinis Nr.	6854/0004:190;
Daikto pagrindinė tikslinė naudojimo paskirtis	Kita;
Žemės sklypo naudojimo būdas	Komercinės paskirties objektų teritorijos;
Žemės sklypo naudojimo būdas	Vienbučių ir dvibučių gyvenamųjų pastatų teritorijos;
Žemės sklypo plotas	0,1517 ha;
Esamas teritorijos užstatymo tankumas	0,12
Projektuojamas teritorijos užstatymo tankumas	0,30
Esamas teritorijos užstatymo intensyvumas	14 %
Projektuoj. teritorijos užstatymo intensyvumas	38 %
Esamas apželdintas sklypo plotas	85 %
Projektuojamas apželdintas sklypo plotas	40 %

Rekonstruojamas gyvenamasis namas:

Pagrindinė naudojimo paskirties esama	Gyvenamoji (vieno buto pastatai);
Pagrindinė naudojimo projektuojama	Administracinė;
Paskirties rodikliai:	
Darbo vietų skaičius	Iki 14 nuolatinių darbo vietų;
Esamas bendras plotas	120,56 m²;
Projektuojamas bendras plotas	272,42 m²;
Projektuojamas pagrindinis plotas	157,59 m²;
Esamas užstatytas plotas	93,91 m²;
Projektuojamas užstatytas plotas	185,32 m²;
Esamas pastato tūris	444 m³;
Projektuojamas pastato tūris	1405 m³;
Esamas aukštų skaičius	1 su mansarda;
Projektuojamas aukštų skaičius	2 aukštai (su neeksploatuojama pastoge);
Esamas pastato aukštis	6 m;
Projektuojamas pastato aukštis	12,5 m;
Esama energinio naudingumo klasė	E;
Projektuojama energinio naudingumo klasė	A+;
Esamas atsparumo ugniai laipsnis	III;
Projektuojamas atsparumo ugniai laipsnis	III.

Trumpas numatomos veiklos aprašymas

Rekonstruojamą pastatą numatoma pritaikyti administracines paslaugas teikiančios kontoros veiklai.

2. SKLYPO PLANO SPRENDINIAI

Esama situacija

Sklypas, kuriame sumanyta rekonstruoti pastatą yra šiaurinėje Plungės miesto dalyje šalia Babrungo upės ir Plungės parko. Sklypas pailgos, netaisyklingos formos. Ilgosios kraštinės orientuotos šiaurės rytų ir pietvakarių kryptimis. Įvažiavimas į sklypą iš Dariaus ir Girėno gatvės šiaurės-vakarų sklypo kraštinėje.

	Lapas	Lapų	Laida
P.52/20-PP-XX-BD-AR	2	4	0

Sklypas urbanizuotoje miesto zonoje, kaimynystėje susiformavęs užstatymas. Šiaurinėje sklypo pusėje – daugiabutis (2 aukštai), pietinėje pusėje – nedidelis vieno aukšto prekybinis pastatas, transformatorinė.

Žemės sklype taikomos specialiosios žemės naudojimo sąlygos:

- Paviršinių vandens telkinių pakrančių apsaugos juostos;
- Paviršinių vandens telkinių apsaugos zonos.

Žemės sklype nustatyti keli žemės naudojimo būdai:

1. Komerinės paskirties objektų teritorijos – 0,0743 ha.
2. Vienbučių ir dvibučių gyvenamųjų pastatų teritorijos – 0,0774 ha.

Be numatomo rekonstruoti gyvenamojo namo sklype yra pagalbinių ūkio pastatų ir kitų kiemo statinių. Numatoma vieną ūkinį pastatą rekonstruoti į gyvenamą namą, o kitus pastatus ir statinius griauti.

Esamos dangos

Šiuo metu didžioji sklypo dalis apaugusi pievos augmenija, yra likęs senas įvažiavimas į sklypą, takeliai į pastatus.

Esami inžineriniai tinklai

Į sklypą yra atvesti elektros, vandentiekio ir nuotekų, lietaus nuotekų tinklai.

Numatomi projektiniai sprendiniai

Sklype nustatyti keli žemės naudojimo būdai. Komerinės paskirties teritorijos dalis orientuojama arčiau Dariaus ir Girėno gatvės su vaizdu į Plungės parko teritoriją, o vienbučių ir dvibučių gyvenamųjų pastatų teritorijos dalis orientuojama į Babrungo upės pusę su Plungės miesto HE tvenkiniu.

Užstatymo rodiklių apskaičiavimas:

Komerinės paskirties objektų teritorijos – 0,0743 ha				
	Maksimalus leistinas vadovaujantis BP	Projektuojamas	Bendras plotas, m ²	Statinių projekcijos į žemės paviršių plotas, m ²
UI	0,7	0,37	272,42	185,35
UT	neregamentuotas	25 %		
Vienbučių ir dvibučių gyvenamųjų pastatų teritorijos – 0,0774 ha				
	Maksimalus leistinas vadovaujantis STR	Numatomas*	Bendras plotas*, m ²	Statinių projekcijos į žemės paviršių plotas*, m ²
UI	0,4	0,39	299,99	255,42
UT	33 %	33 %		
VISO SKLYPO – 0,1517 ha				
	Esamas	Projektuojamas	Bendras plotas*, m ²	Statinių projekcijos į žemės paviršių plotas*, m ²
UI	0,14	0,38	572,41	440,77
UT	12 %	30 %		

* - Rodikliai suskaičiuoti įvertinant numatomą gyvenamojo namo rekonstravimą į administracinės paskirties pastatą ir esamo ūkinio pastato rekonstravimą. Rekonstruojant ūkinį pastatą į vieno buto gyvenamąjį namą kurio bendras plotas iki 300 m² projektiniai pasiūlymai nerengiami, visuomenės informavimas neprivalomas. Rodikliai skaičiuojami maksimaliai išnaudojant BP ir STR nustatytus leistinus rodiklius.

Rekonstruojamas pastatas formuoja Dariaus ir Girėno gatvės išklotinę. Mažiausias projektinis atstumas nuo rekonstruojamo pastato iki sklypo ribos 2,85 metrai. Atstumas iki artimiausio pastato 8 metrai. Rekonstravimo metu numatoma esamą pastatą išplėsti į šonus. Atstumai tarp pastatų parinkti atsižvelgiant į gaisrinės saugos reikalavimus taip, kad nepasikeistų esamo pastato ugniaatsparumo laipsnis.

Pėsčiųjų patekimas į sklypą iš Dariaus ir Girėno gatvės pusės formuojamas pėstiesiems skirtais elementais: dėl aukščių perkičių teritorijoje numatomi laipteliai vedantys tiesiai į lankytojams skirtą įėjimą, neįgaliesiems numatomas dviejų dalių pandusas.

	Lapas	Lapų	Laida
P.52/20-PP-XX-BD-AR	3	4	0

Įvažiavimas į sklypą formuojamas naujas, iš Dariaus ir Girėno gatvės. Automobilių stovėjimo vietos numatytos už projektuojamo pastato, vidiniame kieme. Likusioji sklypo dalis apželdinama veja, sodinami dekoratyviniai augalai, įrengiami kietos dangos priėjimo takai.

Automobilių stovėjimo vietų poreikio minimalus skaičius:

Eil. Nr.	Pastatas	Minimalus automobilių stovėjimo vietų skaičius	Projektuojamo pastato pagrindinis plotas	Automobilių stovėjimo vietų skaičius
1.	Administracinės paskirties pastatai	1 vieta 25 m ² pagrindinio ploto	157,59 m ²	6 vietos Iš jų: 1 vieta pritaikoma ŽN, 1-2 vietos elektromobiliams.

Sumanytas projektuoti pastatas jungiamas į elektros, vandentiekio ir nuotekų tinklus, lietaus nuotekos nuvedamos į sklype esančius nuotekų tinklus.

Pagal Plungės rajono zonų šilumos ūkio specialųjį planą rekonstruojamo pastato statybos sklypas priskirtinas mišriai šilumos tiekimo zonai. Numatomas rekonstruojamo pastato šildymo būdas – geoterminis.

3. STATINIO ARCHITEKTŪRA

Tūrinis sprendimas, medžiagiškumas, spalvinis sprendimas

Rekonstruojamas gyvenamasis namas į dviejų aukštų stačiakampio formos pastatą su valminės konstrukcijos stogu. Pastato aukštis 12,5 metrų.

Fasadų medžiagiškumas parenkamas universalus, tinkamas administracinės paskirties objektams. Medžiagiškumas: natūralaus akmens plokštės, vertikalios fasadinės žaliuzės, stogo danga - čerpių.

Spalvinis sprendimas santūrus, iš natūraliai aptinkamų gamtoje atspalvių įvairovės.

Planinis sprendimas

Pagrindinis įėjimas į pastatą lankytojams iš Dariaus ir Girėno gatvės pusės, personalui – iš šiaurinės pusės. Numatoma, kad lankytojų ir darbuotojų srautai bus maksimaliai atskirti. Lankytojams pasiekama priėmimo patalpa ir kabinetas pirmame aukšte, taip pat san. mazgas pritaikytas ŽN. Darbuotojai naudosis likusia pastato dalimi, kurioje numatomos patalpos: archyvas ir darbuotojų pagrindinė patalpa pirmame aukšte, keletas kabinetų ir poilsio patalpa antrame pastato aukšte. Darbuotojų san. mazgai numatomi kiekviename pastato aukšte.

Sumanyto projektuoti pastato erdvės planuojamos taip, kad būtų saugios ir universalios, esant reikalui būtų lengvai pritaikomos neįgalųjų poreikiams. Pirmame aukšte numatoma galimybė patekti į visas patalpas ŽN vežimėlyje.

P.52/20-PP-XX-BD-AR	Lapas	Lapų	Laida
	4	4	0



Statybos sklypas
Dariaus ir Girėno g. 12,
Plungės m.

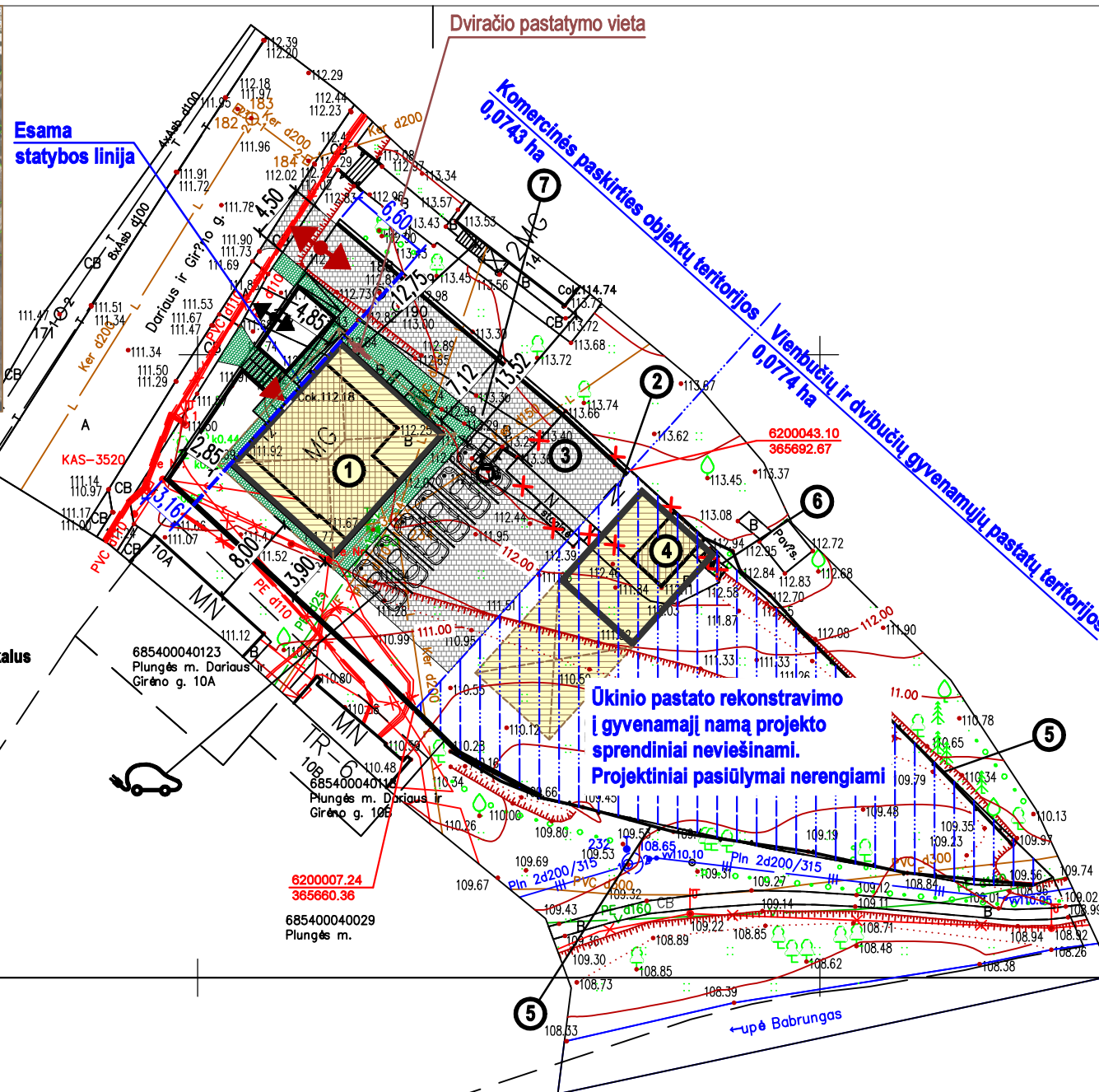

SUTARTINIAI ŽYMĖJIMAI:

- statybos sklypo riba
- statybos linija
- esamas [važiavimas | sklypą] (naikinamas)
- naujas [važiavimas | sklypą]
- įėjimas į pastatą
- vienbučių ir dvibučių gyvenamųjų pastatų teritorijos
- rekonstruojamas pastatas (esama dalis)
- rekonstruojamas pastatas (po rekonstravimo)
- griaujami pastatai
- rekonstruojamo pastato (1) stogo kontūras
- kieta danga automobiliams
- kieta danga pėstiesiems
- veja
- automobilio stovėjimo vieta (dydis 2.5x5.1 m). ŽN vieta [rengiama vadovaujantis STR 2.03.01:2019 ir ISO 21542:2011]
- vieta dviračiui (1x2m)

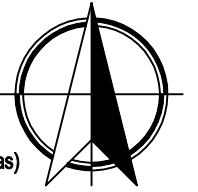

STATINIŲ EKSPLIKACIJA:

- ① Gyvenamas namas (rekonstruojamas | administracinės paskirties pastatą), paž.plane 1A1Ž, unikalus nr. 6894-9000-2019 (neypatingas, rekonstruojamas | neypatinga)
- ② Ūkinis pastatas (griaunamas), paž.plane 211Ž, unikalus nr. 6894-9000-2020 (nesudėtingas I gr.)
- ③ Garažas (griaunamas), paž.plane 411Ž, unikalus nr. 6894-9000-2032 (nesudėtingas II gr.)
- ④ Ūkinis pastatas (rekonstruojamas | vieno buto gyvenamąjį namą), paž.plane 511Ž, unikalus nr. 6894-9000-2040 (nesudėtingas I gr. rekonstruojamas | neypatinga)
- ⑤ Tvora (demontuojama), unikalus nr. 6894-9000-2062 (nesudėtingas I gr.)
- ⑥ Lauko tualetas (griaunamas), unikalus nr. 6894-9000-2062 (nesudėtingas I gr.)
- ⑦ Kiemo aikštelė (demontuojama), unikalus nr. 6894-9000-2062 (nesudėtingas I gr.)

BENDRIEJI STATINIŲ RODIKLIAI. SKLYPAS:

1. Sklypo plotas.....1517 m²
- 2.1. Sklypo užstatymo intensyvumas (esamas)14 %
- 2.2. Sklypo užstatymo intensyvumas (projektuojamas)*38 %
- 3.1. Sklypo užstatymo tankumas (esamas).....0,12
- 3.2. Sklypo užstatymo tankumas (projektuojamas)*0,30

Statiniai užstatytas plotas (esamas) - 179 m²
 Statiniai užstatytas plotas (projektuojamas, projekcija | žemės paviršiu)* - 440,77 m²
 Apželdintas sklypo plotas (esamas) - 1206 m²
 Apželdintas sklypo plotas (projektuojamas) - 600 m²
 Kietos dangos plotas (esamas) - 132 m²
 Kietos dangos plotas (projektuojamas) - 420 m²

* - Rodikliai suskaičiuoti [vertinant numatomą gyvenamojo namo rekonstravimą | administracinės paskirties pastatą ir esamo ūkinio pastato rekonstravimą. Rekonstruojant ūkinį pastatą | vieno buto gyvenamąjį namą kurio bendras plotas iki 300 m² projektiniai pasiūlymai nerengiami, visuomenės informavimas neprivalomas. Rodikliai skaičiuojami maksimaliai išnaudojant Plungės miesto savivaldybės teritorijos bendrojo plano nustatytus leistinus rodiklius.

33/60 – 0383 33/60 – 0384
 33/59 – 0003 33/59 – 0004

OBJKTAS	Suderinimo ID:	Adresas: Plungės m., Dariaus ir Girėno g. 12		
COORDINACI? SISTEMA: LKS-94	AUKŠČI? SISTEMA: LAS07	LAPAS	LAPŲ	
UAB "Eurometras" S. Daukanto g. 24, Plungė LT-90165	Kvalifikacijos pažym?jimo Nr.1GKV-1384	1	1	
Direktorius	Egidijus Labžentis	PARAŠAS	DATA	
Direktoriaus pavaduotojas	Vaidotas Gusčius		2019-12	
			2019-12	
0	2020 09 23	Projektinių pasiūlymų derinimui ir viešinimui.		
Laida	Data	Pakeitimo aprašymas. Priežastis.		
Atesato Nr.		VIENO BUTO GYVENAMOJO NAMO DARIAUS IR GIRĖNO G. 12, PLUNGĖS M., REKONSTRAVIMO ADMINISTRACINĖS PASKIRTIES PASTATŲ PROJEKTINIAI PASIŪLYMAI		
A 1864	PV	A.Vaitkutė		
A 1864	APDV	A.Vaitkutė		
LT		P.52/20-PP-00-SP.B-1		Lapas 1
				Lapų 1

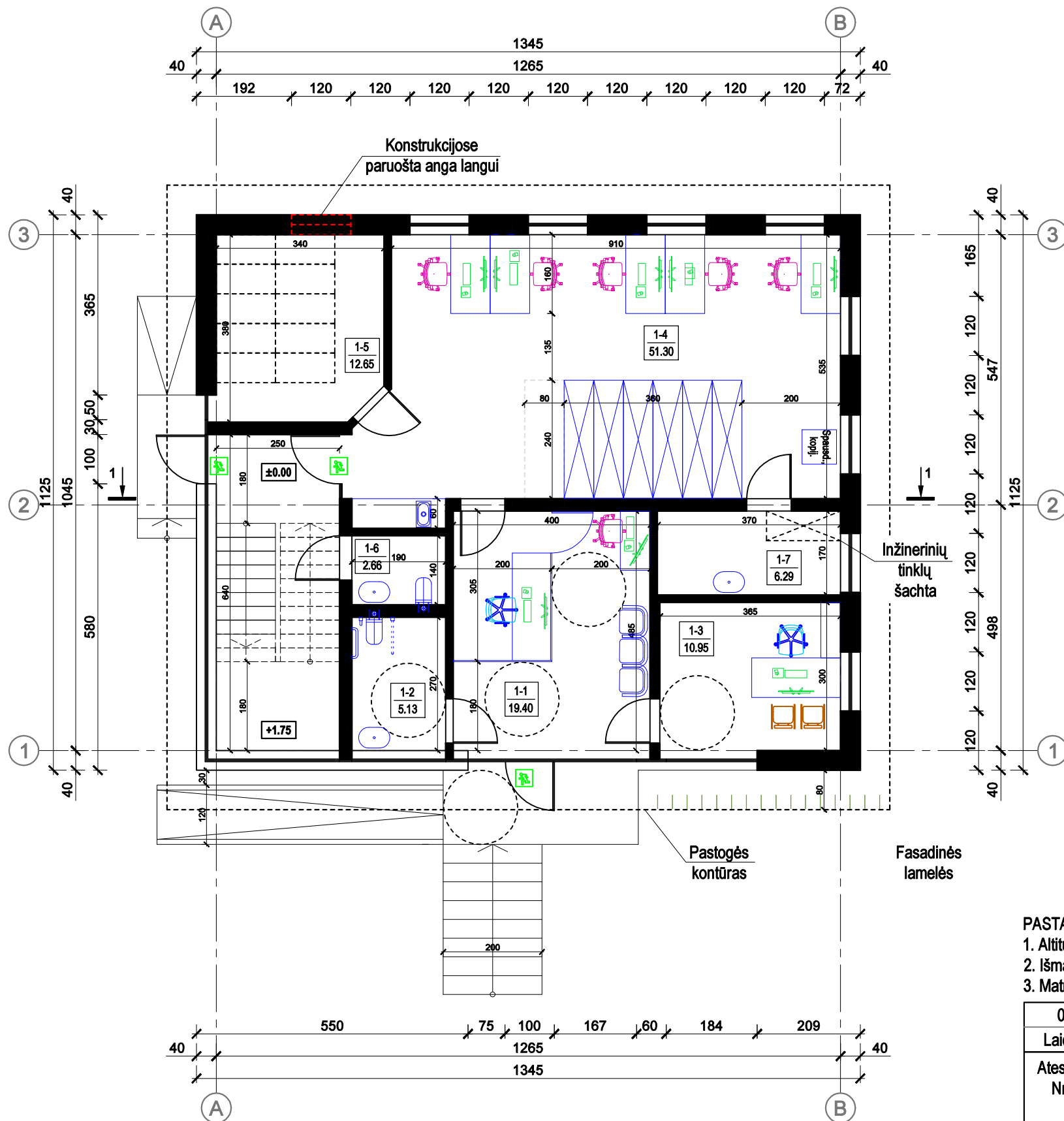

PIRMO AUKŠTO PLANAS

PATALPŲ EKSPLIKACIJA

1 aukštas	Plotas
1-1 Lankytojų priėmimo patalpa	19.40 m ²
1-2 Tualetas (personalas+lankytojai)	5.13 m ²
1-3 Kabinetas	10.95 m ²
1-4 Darbuotojų patalpa	51.30 m ²
1-5 Archyvas	12.65 m ²
1-6 Darbuotojų tualetas	2.66 m ²
1-7 ŠVOK patalpa	6.29 m ²
VISO	108.38 m²

Visuom. statinių gaisr. saug. taisyklės, 10 lentelė:

Tankis ((kv. m/žm.)	Žmonių sk. patalpoje
10	2
-	-
6,5	2
6,5	8
-	-
-	-
25	0
	12 žmonių aukšte

PASTABOS:

1. Altitudė ±0.00 atitinka pirmo aukšto grindų lygį.
2. Išmatavimai duoti centimetrais, altitudės - metrais.
3. Matmenys tikslinami statybos darbų eigoje pagal esamą situaciją.

0	2020 09 24	Projektinių pasiūlymų derinimui ir viešinimui.		
Laida	Data	Pakeitimo aprašymas. Priežastis.		
Atesato Nr.		Ind. v. v. paž. Nr. 041263 asta.arc@gmail.com tel. 8 674 79 167	VIENO BUTO GYVENAMOJO NAMO DARIAUS IR GIRĖNO G. 12, PLUNGĖS M., REKONSTRAVIMO Į ADMINISTRACINĖS PASKIRTIES PASTATŲ PROJEKTINIAI PASIŪLYMAI	
A 1864	PV	A.Vaitkutė	PIRMO AUKŠTO PLANAS M 1:100	
A 1864	APDV	A.Vaitkutė		
LT			P.52/20-PP-1-SA.B-1	
			Lapas	Lapų
			1	1

ANTRO AUKŠTO PLANAS

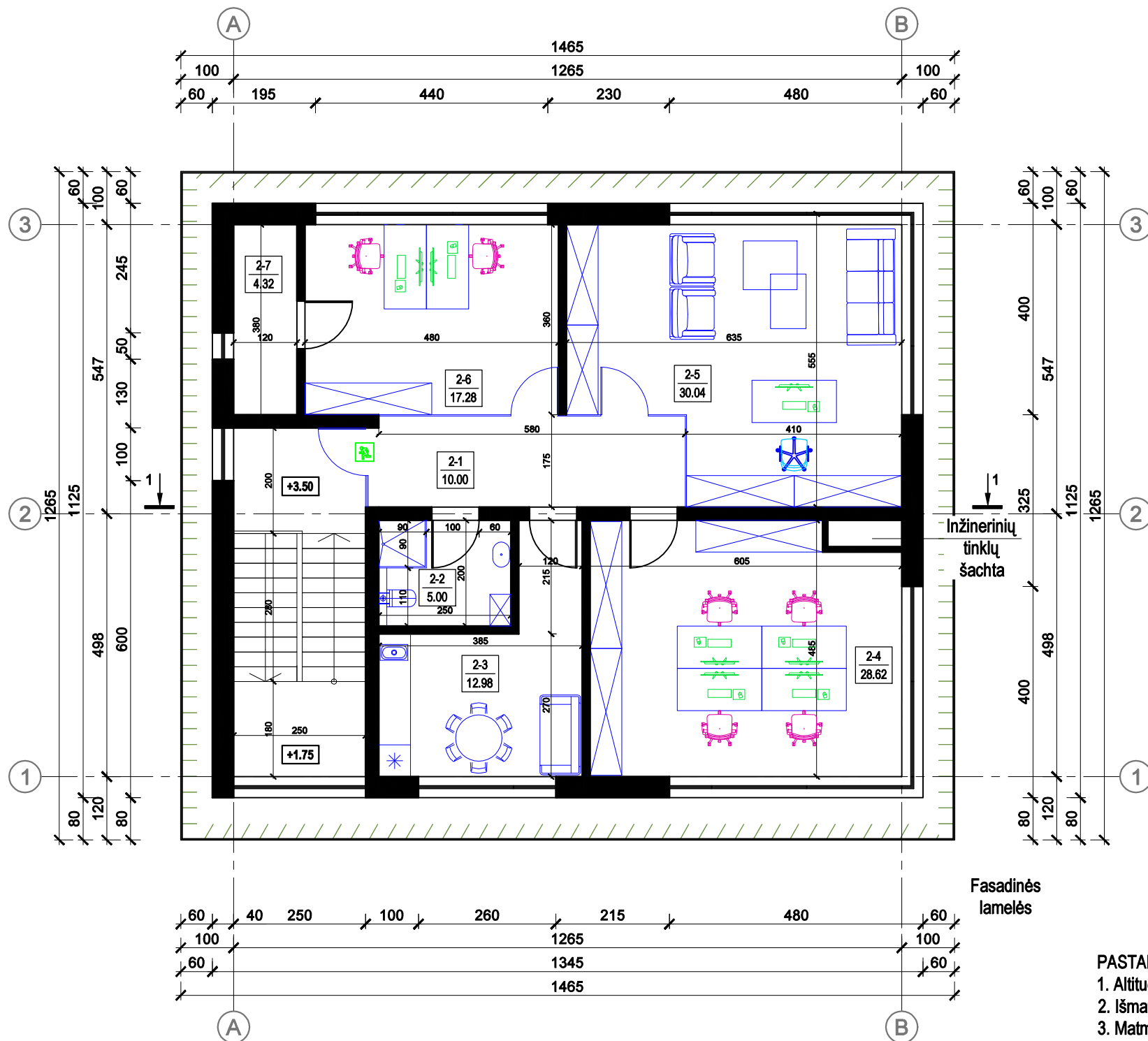

PATALPŲ EKSPLIKACIJA

2 aukštas

2-1	Koridorius	10.00	m ²
2-2	Darbuotojų tualetas	5.00	m ²
2-3	Virtuvėlė, poilsio patalpa	12.98	m ²
2-4	Kabinetas	28.62	m ²
2-5	Vadovo kabinetas	30.04	m ²
2-6	Kabinetas	17.28	m ²
2-7	Serverinė	4.32	m ²
VISO		108.24	m²

Visuom. statinių gaisr. saug. taisyklės, 10 lentelė:

Tankis ((kv. m/žm.)	Žmonių sk. patalpoje
-	-
-	-
-	-
6,5	4
6,5	5
6,5	3
25	0
12 žmonių aukšte	

PASTABOS:



1. Altitudė ±0.00 atitinka pirmo aukšto grindų lygį.
2. Išmatavimai duoti centimetais, altitudės - metrais.
3. Matmenys tikslinami statybos darbų eigoje pagal esamą situaciją.

0	2020 09 24	Derinimams. Statybai	
Laida	Data	Pakeitimo aprašymas. Priežastis.	
Atesato Nr.		Ind. v. v. paž. Nr. 041263 asta.arc@gmail.com tel. 8 674 79 167	VIENO BUTO GYVENAMOJO NAMO DARIAUS IR GIRĖNO G. 12, PLUNGĖS M., REKONSTRAVIMO Į ADMINISTRACINĖS PASKIRTIES PASTATŲ PROJEKTINIAI PASIŪLYMAI
A 1864	PV	A.Vaitkutė	ANTRO AUKŠTO PLANAS M 1:100
A 1864	APDV	A.Vaitkutė	
LT	P.52/20-PP-1-SA.B-2		Lapas 1
			Lapų 1

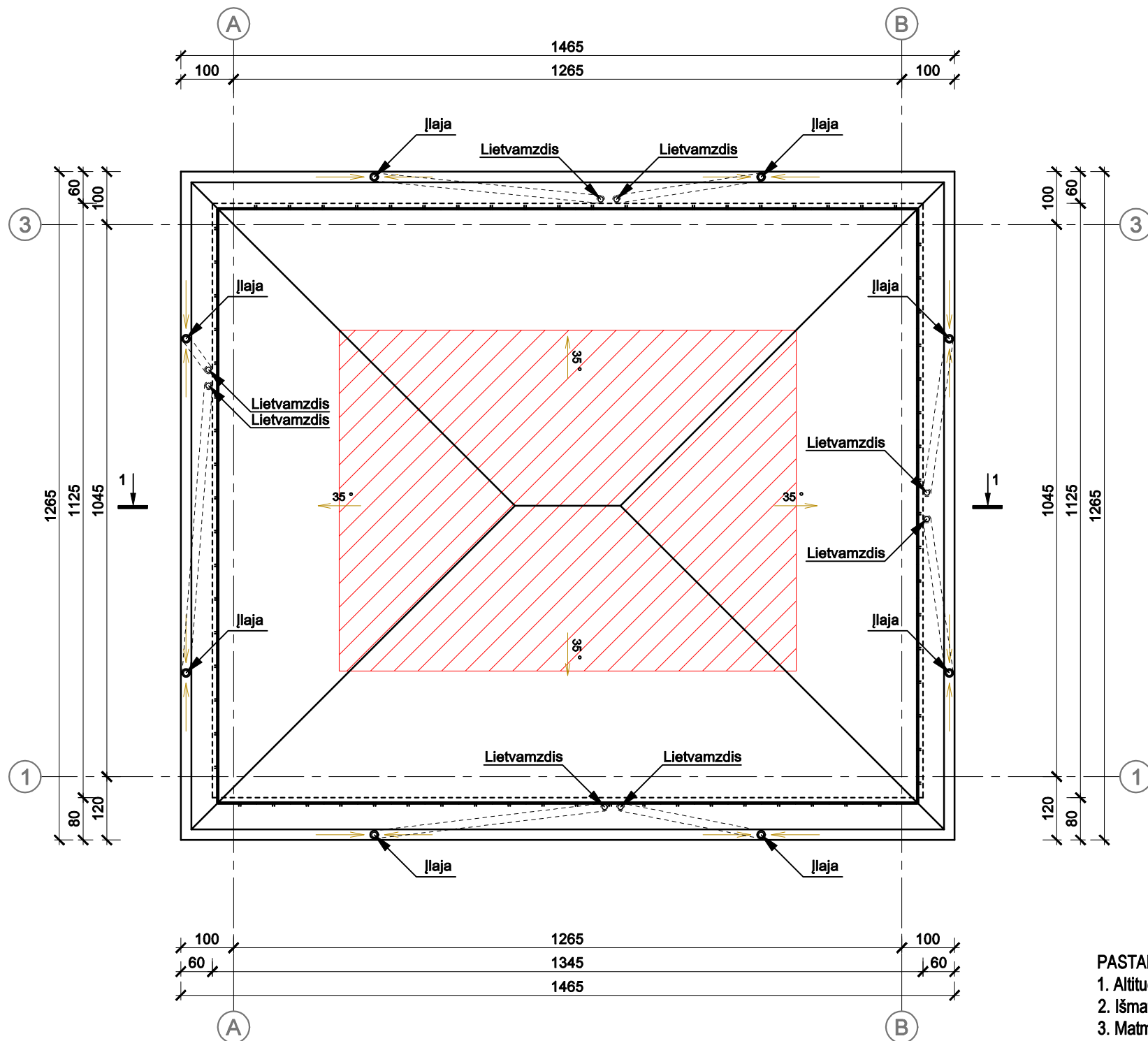
STOGO PLANAS

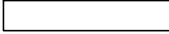
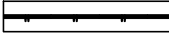

SUTARTINIAI ŽENKLAI

-  Stogo danga - čerpės (plotas ~227 m²)
-  Sniego gaudytuvai
- 

PASTABOS:

1. Altitudė ±0.00 atitinka pirmo aukšto grindų lygį.
2. Išmatavimai duoti centimetrais, altitudės - metrais.
3. Matmenys tikslinami statybos darbų eigoje pagal esamą situaciją.

0	2020 09 24	Derinimams. Statybai		
Laida	Data	Pakeitimo aprašymas. Priežastis.		
Atesato Nr.		Ind. v. v. paž. Nr. 041263 asta.arc@gmail.com tel. 8 674 79 167	VIENO BUTO GYVENAMOJO NAMO DARIAUS IR GIRĖNO G. 12, PLUNGĖS M., REKONSTRAVIMO Į ADMINISTRACINĖS PASKIRTIES PASTATŲ PROJEKTINIAI PASIŪLYMAI	
A 1864	PV	A.Vaitkutė	STOGO PLANAS M 1:100	
A 1864	APDV	A.Vaitkutė		
LT			P.52/20-PP-1-SA.B-3	
			Lapas	Lapų
			1	1

VAKARINIS FASADAS

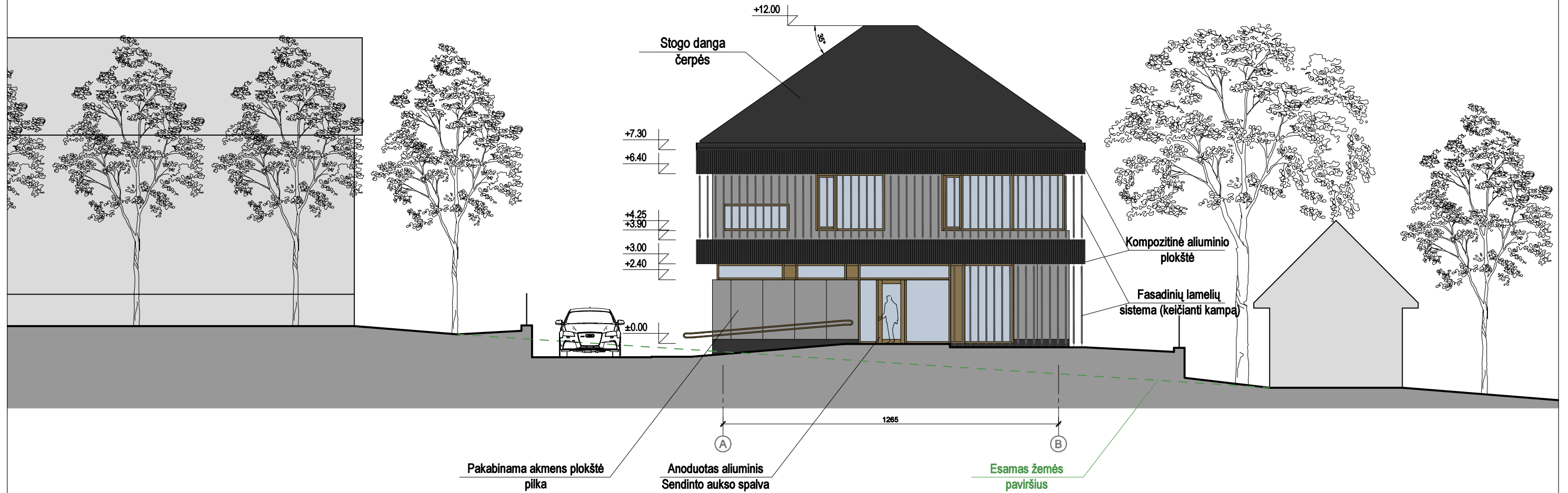

0	2020 09 24	Derinimams. Statybai		
Laida	Data	Pakeitimo aprašymas. Priežastis.		
Atesato Nr.		Ind. v. v. paž. Nr. 041263 asta.arc@gmail.com tel. 8 674 79 167	VIENO BUTO GYVENAMOJO NAMO DARIAUS IR GIRĖNO G. 12, PLUNGĖS M., REKONSTRAVIMO ADMINISTRACINĖS PASKIRTIES PASTATŲ PROJEKTINIAI PASIŪLYMAI	
A 1864	PV	A.Vaitkutė	VAKARINIS FASADAS M 1:150	Laida
A 1864	APDV	A.Vaitkutė		0
LT			P.52/20-PP-1-SA.B-4	Lapas
				1
				Lapų
				1

RYTINIS FASADAS

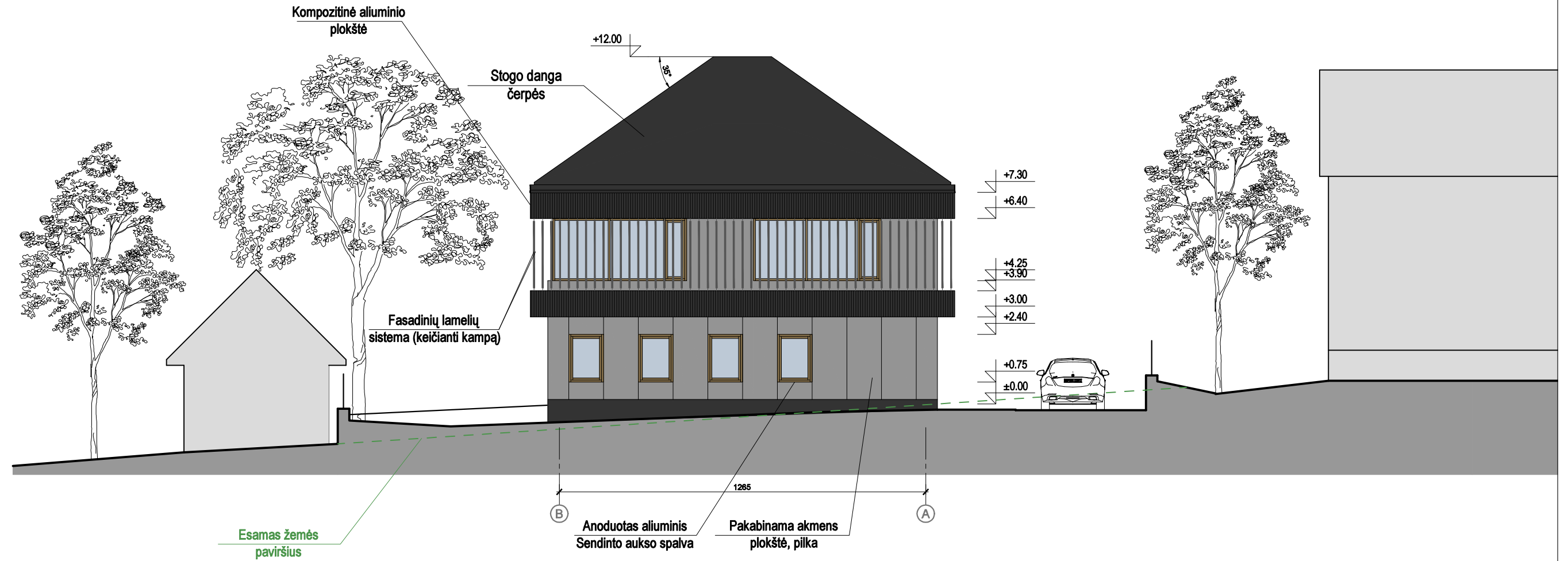

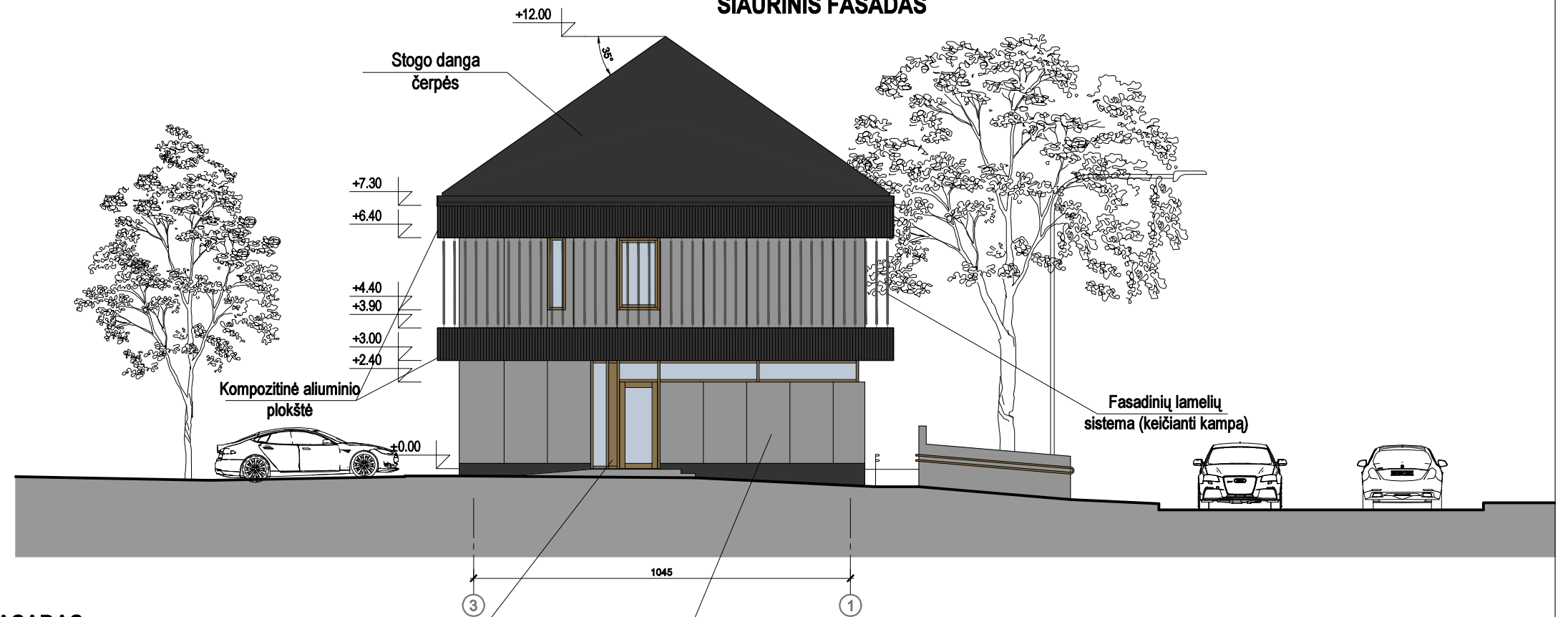

0	2020 09 24	Derinimams. Statybai		
Laida	Data	Pakeitimo aprašymas. Priežastis.		
Atesato Nr.		Ind. v. v. paž. Nr. 041263 asta.arc@gmail.com tel. 8 674 79 167	VIENO BUTO GYVENAMOJO NAMO DARIAUS IR GIRĖNO G. 12, PLUNGĖS M., REKONSTRAVIMO Į ADMINISTRACINĖS PASKIRTIES PASTATŲ PROJEKTINIAI PASIŪLYMAI	
A 1864	PV	A.Vaitkutė	RYTINIS FASADAS M 1:150	Laida
A 1864	APDV	A.Vaitkutė		0
LT			P.52/20-PP-1-SA.B-5	Lapas 1
				Lapų 1

ŠIAURINIS FASADAS

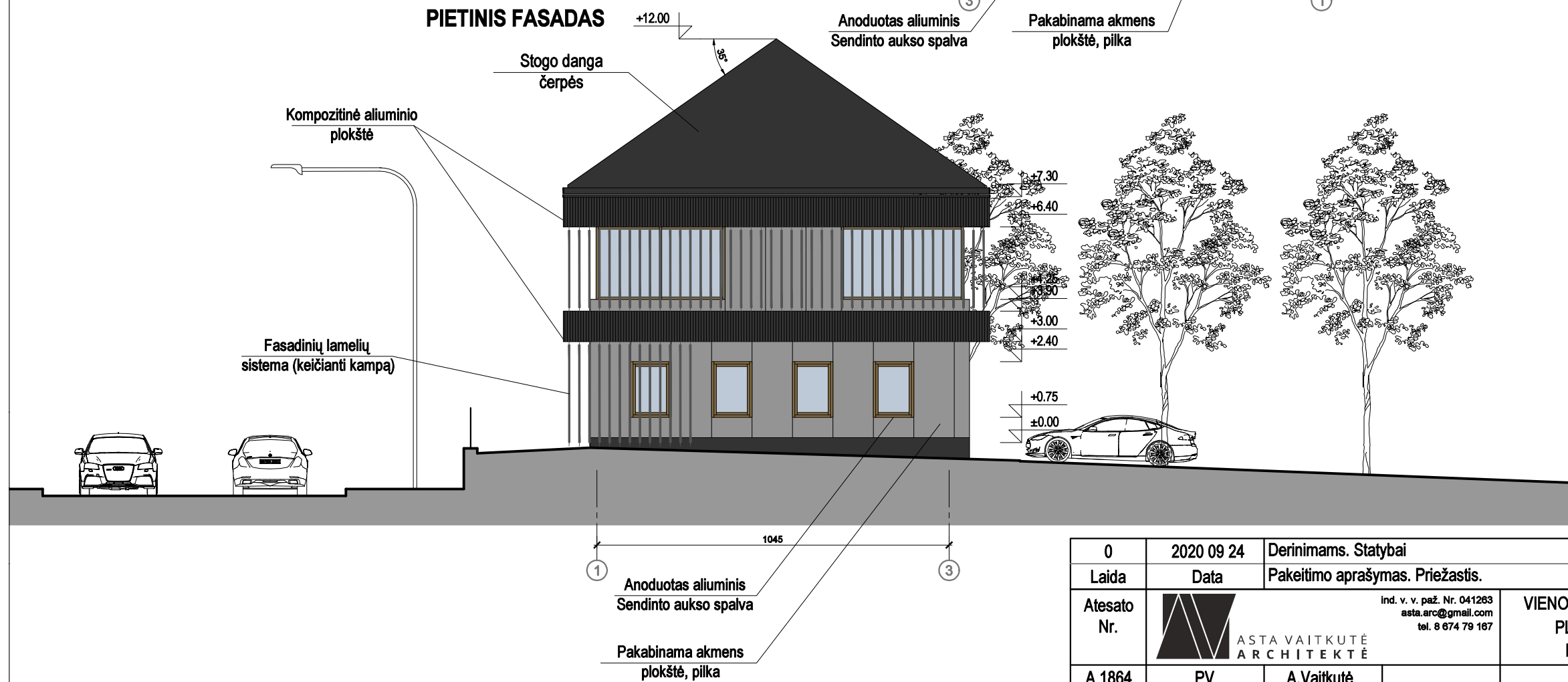

PIETINIS FASADAS



0	2020 09 24	Derinimams. Statybai		
Laida	Data	Pakeitimo aprašymas. Priežastis.		
Atesato Nr.		Ind. v. v. paž. Nr. 041263 asta.arc@gmail.com tel. 8 674 79 167	VIENO BUTO GYVENAMOJO NAMO DARIAUS IR GIRĖNO G. 12, PLUNGĖS M., REKONSTRAVIMO Į ADMINISTRACINĖS PASKIRTIES PASTATŲ PROJEKTINIAI PASIŪLYMAI	
A 1864	PV	A.Vaitkutė	ŠIAURINIS FASADAS PIETINIS FASADAS M 1:150	
A 1864	APDV	A.Vaitkutė		
LT			P.52/20-PP-1-SA.B-6	
			Lapas	Lapų
			1	1

PJŪVIS 1-1

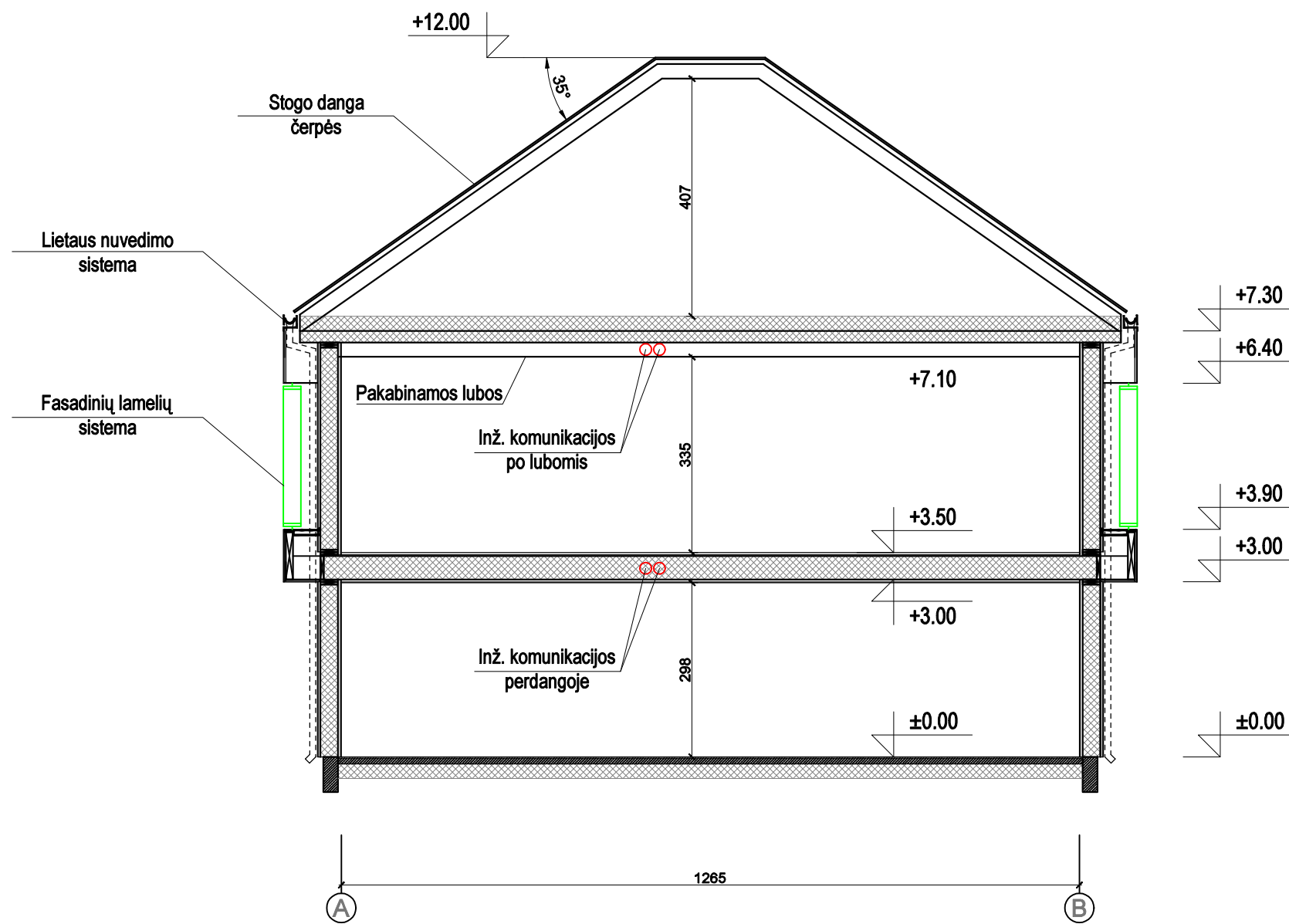

PASTABOS:

1. Altitudė ± 0.00 atitinka pirmo aukšto grindų lygį.
2. Išmatavimai duoti centimetrais, altitudės - metrais.
3. Matmenys tikslinami statybos darbų eigoje pagal esamą situaciją.

0	2020 09 24	Derinimams. Statybai		
Laida	Data	Pakeitimo aprašymas. Priežastis.		
Atesato Nr.		Ind. v. v. paž. Nr. 041263 asta.arc@gmail.com tel. 8 674 79 167	VIENO BUTO GYVENAMOJO NAMO DARIAUS IR GIRĖNO G. 12, PLUNGĖS M., REKONSTRAVIMO Į ADMINISTRACINĖS PASKIRTIES PASTATŲ PROJEKTINIAI PASIŪLYMAI	
A 1864	PV	A.Vaitkutė	PJŪVIS M 1:100	Laida
A 1864	APDV	A.Vaitkutė		0
LT			P.52/20-PP-1-SA.B-7	Lapas
				Lapų
				1
				1



VIZUALIZACIJA

**Vieno buto gyvenamojo namo Dariaus ir
Girėno g. 12, Plungės m., rekonstravimo į
administracinės paskirties pastatą
projektiniai pasiūlymai**