

SKLYPO PLANAS



- ĮĖJIMAI ▲
- VEJA
- TENISO KORTAI (4)
- AIKŠTĖ
- NAUJI ŽELDINIAI
- TRINKELIŲ DANGA
- A
- B

SPORTININKŲ PERSIRENGIMO PATALPOS
TENISO KLUBO PASTATAS
AUTOMOBILIŲ STOVĖJIMO AIKŠTELĖ (24 VIETOS)
 ŽEMĖS PAVIRŠIUS - -0.15
 PASTATO ±0.00 - 92.00

LAIDA	2020-07	STATYBOS LEIDIMUI, STATYBAI		
	DATA	LAIDOS STATUSAS. KEITMO PRIEŽASTIS (JEI TAIKOMA)		
KVAL. PATV. DOK. NR.	ARCHISPEKTRAS	STATINIO PROJEKTO PAVADINIMAS		
		Sporto paskirties pastato (teniso klubo) ir II grupės pagalbinio ūkio paskirties pastato Druskininkuose, Mizarų g. 55, statybos projektas		
A 1394	PV/PDV _A	A. Kalinauskas	2020	DOKUMENTO PAVADINIMAS
	arch.	B. Kalinauskas	2020	SKLYPO PLANAS M 1:500
			2020	
LT	STATYTOJAS	VŠĮ Druskininkų teniso centras	DOKUMENTO ŽYMUO	
			DTC-2020-TDP-SP.BR.01	
			LAPAS	LAPŲ
			1	1

A | SPORTININKŲ PERSIRENGIMO PATALPOS SU DENGTA TERASA IR SANDĖLIU

PLANAS

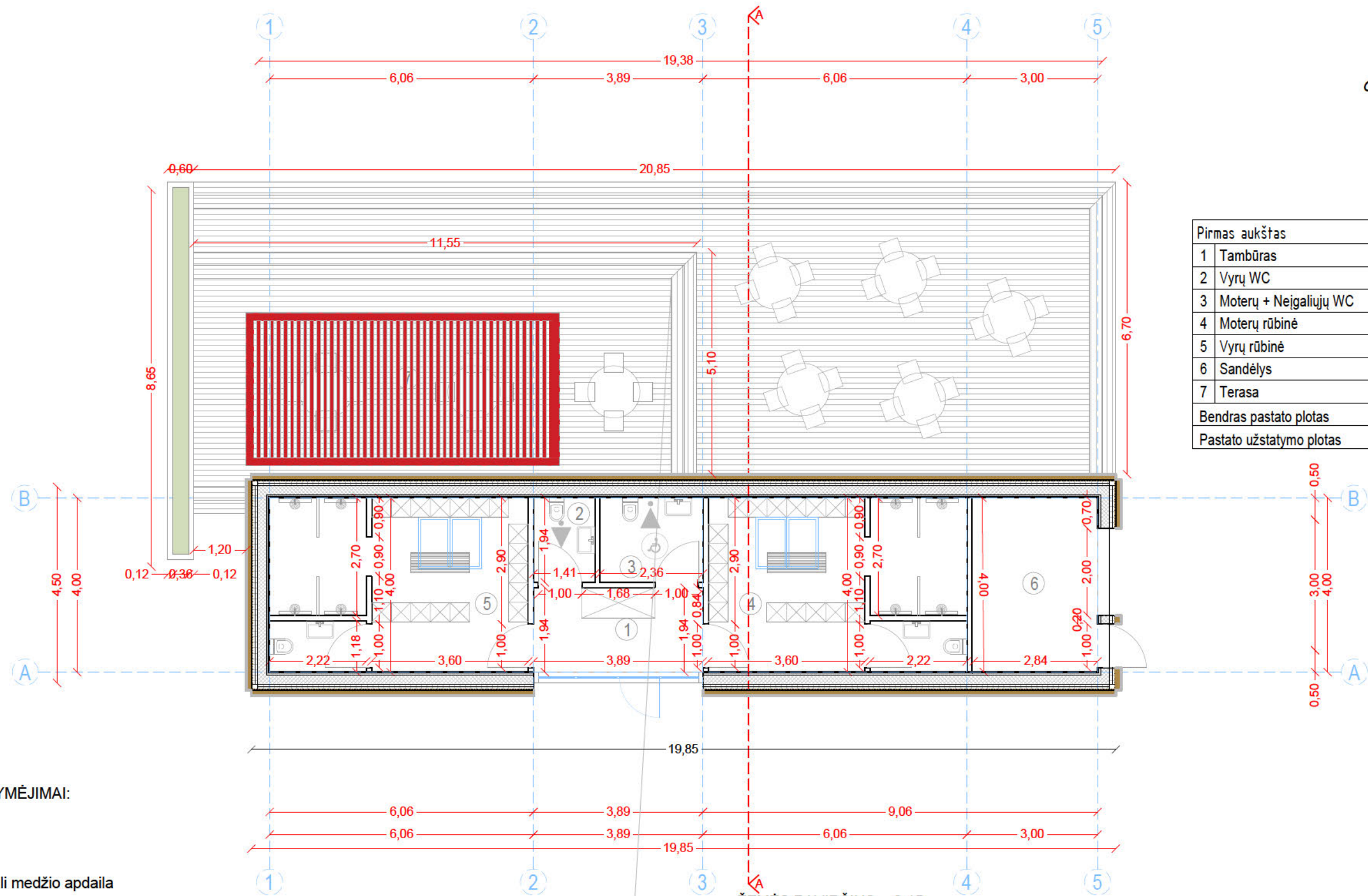

Pirmas aukštas		
1	Tambūras	7.50 m ²
2	Vyrų WC	2.70 m ²
3	Moterų + Neigaliųjų WC	4.60 m ²
4	Moterų rūbinė	23.15 m ²
5	Vyrų rūbinė	23.15 m ²
6	Sandėlys	11.50 m ²
7	Terasa	- m ²
Bendras pastato plotas		72.60 m ²
Pastato užstatymo plotas		96.10 m ²

SUTARTINIAI ŽYMĖJIMAI:

- Žolė
- Vertikali medžio apdaila
- Horizontali medžio apdaila
- Vėdinamas oro tarpas
- Apšiltinimo sluoksnis su medžio karkasu
- Medinė terasa
- Stoginė Gazebo MARANZA 720x350 cm (Terraza.lt)

PASTABOS: MEDŽIAGOS IR SPALVINIAI SPRENDIMAI TIKSLINAMI AUTORINĖS PRIEŽIŪROS METU. LATAKAI MONTUOJAMI VIRŠ APDAILINIŲ MEDINIŲ LENTŲ, LIETVAMZDŽIAI - TARP JŲ.

ŽEMĖS PAVIRŠIUS - -0.15

PASTATO ±0.00 - 92.00

	2020-07	STATYBOS LEIDIMUI, STATYBAI					
LAIDA	DATA	LAIDOS STATUSAS. KEITMO PRIEŽASTIS (JEI TAIKOMA)					
KVAL. PATV. DOK. NR.		STATINIO PROJEKTO PAVADINIMAS					
		Sporto paskirties pastato (teniso klubo) ir II grupės pagalbinio ūkio paskirties pastato Druskininkuose, Mizarų g. 55, statybos projektas					
		DOKUMENTO PAVADINIMAS					
A 1394	PV/PDV _a	A. Kalinauskas	2020	PIRMOJO AUKŠTO PLANAS M 1:100	LAIDA		
	arch.	B. Kalinauskas	2020		0		
			2020				
LT	STATYTOJAS	VŠĮ Druskininkų teniso centras			DOKUMENTO ŽYMUO	LAPAS	LAPŲ
					DTC-2020-TDP-SA.BR.01	1	10

A | SPORTININKŲ PERSIRENGIMO PATALPOS SU DENGTA TERASA IR SANDĖLIU

FASADAI A-E; 1-2; E-A; 2-1



- Stoginė Gazebo MARANZA 720x350 cm (Terraza.lt)
- Mūras/betonas
- Vertikali medžio apdaila
- Horizontali medžio apdaila
- Skarda
- Ruukki Classic stogo skarda

PASTABOS: MEDŽIAGOS IR SPALVINIAI SPRENDIMAI TIKSLINAMI AUTORINĖS PRIEŽIŪROS METU. LATAKAI MONTUOJAMI VIRŠ APDAILINIŲ MEDINIŲ LENTŲ, LIETVAMZDŽIAI - TARP JŲ.

ŽEMĖS PAVIRŠIUS - -0.15

PASTATO ±0.00 - 92.00

	2020-07	STATYBOS LEIDIMUI, STATYBAI				
LAIDA	DATA	LAIDOS STATUSAS. KEITMO PRIEŽASTIS (JEI TAIKOMA)				
KVAL. PATV. DOK. NR.		STATINIO PROJEKTO PAVADINIMAS				
		Sporto paskirties pastato (teniso klubo) ir II grupės pagalbinio ūkio paskirties pastato Druskininkuose, Mizarų g. 55, statybos projektas				
		DOKUMENTO PAVADINIMAS				
A 1394	PV/PDVa	A. Kalinauskas	2020	Fasadai M 1:100	LAIDA	
	arch.	B. Kalinauskas	2020		0	
			2020			
LT	STATYTOJAS	VŠĮ Druskininkų teniso centras		DOKUMENTO ŽYMUO	LAPAS	LAPŲ
				DTC-2020-TDP-SA.BR.02	2	10

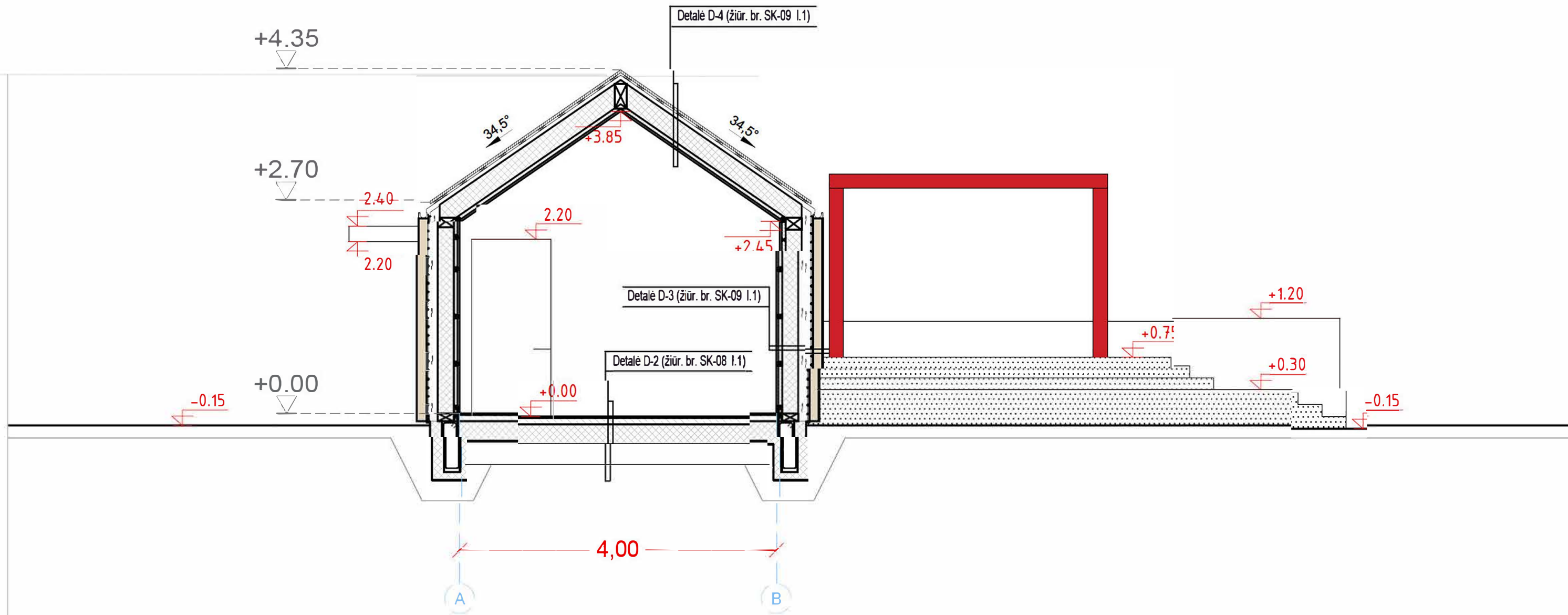

 Stoginė Gazebo MARANZA 720x350 cm (Terraza.lt)

 Projektuojama metalinio arba medinio karkaso terasa su medinėmis terasinėmis lentomis

PASTABOS: MEDŽIAGOS IR SPALVINIAI SPRENDIMAI TIKSLINAMI AUTORINĖS PRIEŽIŪROS METU. LATAKAI MONTUOJAMI VIRŠ APDAILINIŲ MEDINIŲ LENTŲ, LIETVAMZDŽIAI - TARP JŲ.

	2020-07	STATYBOS LEIDIMUI, STATYBAI		
LAIDA	DATA	LAIDOS STATUSAS. KEITMO PRIEŽASTIS (JEI TAIKOMA)		
KVAL. PATV. DOK. NR.		STATINIO PROJEKTO PAVADINIMAS		
A 1394	PV/PDV _a	A. Kalinauskas	2020	Sporto paskirties pastato (teniso klubo) ir II grupės pagalbinio ūkio paskirties pastato Druskininkuose, Mizarų g. 55, statybos projektas
	arch.	B. Kalinauskas	2020	DOKUMENTO PAVADINIMAS
			2020	PJŪVIS A-A M 1:50
LT	STATYTOJAS	DOKUMENTO ŽYMUO		LAPAS
	VŠĮ Druskininkų teniso centras	DTC-2020-TDP-SA.BR.03		LAPŲ
				3 10

A | SPORTININKŲ PERSIRENGIMO PATALPOS SU DENGTA TERASA IR SANDĖLIU

STOGO PLANAS

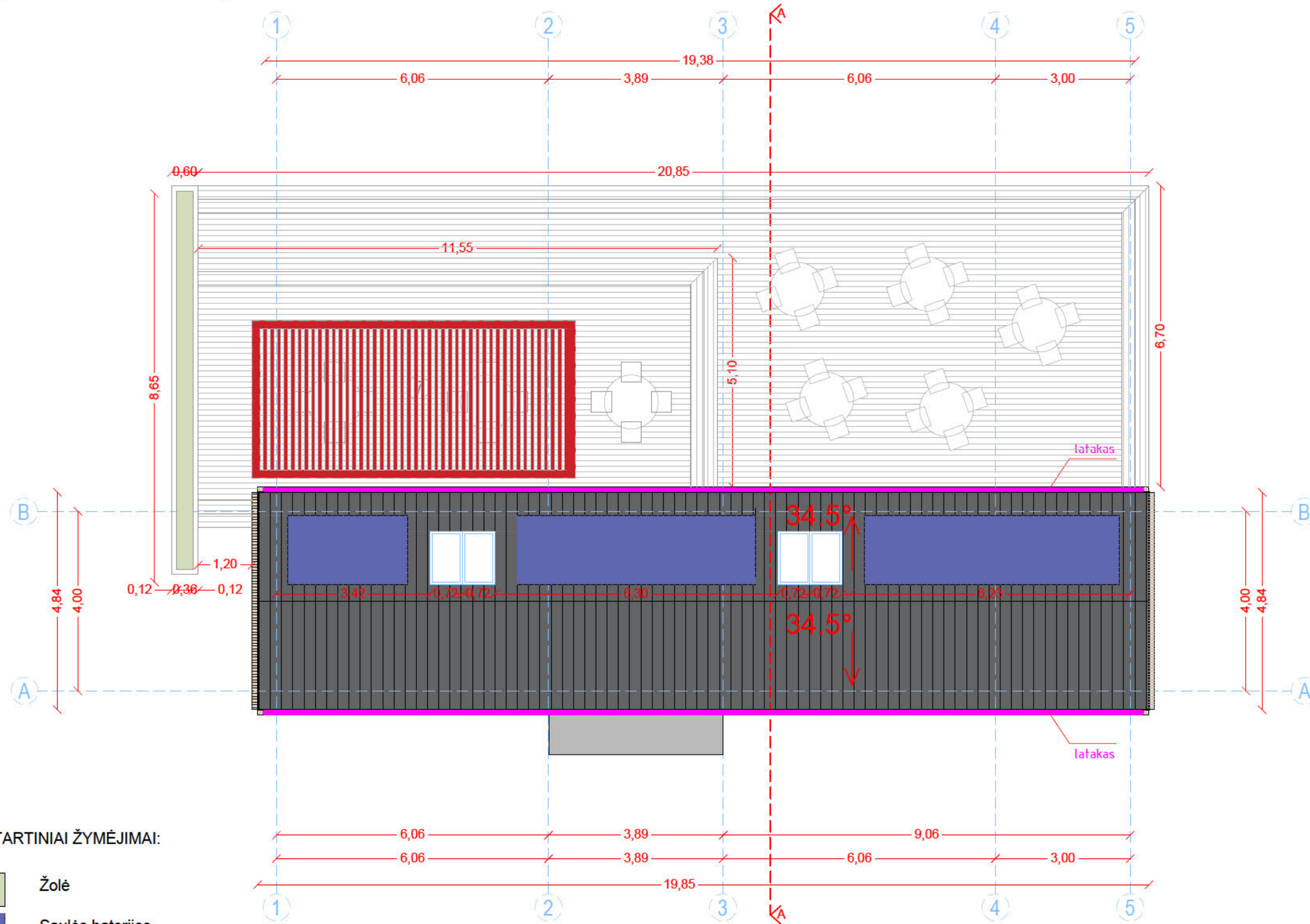

SUTARTINIAI ŽYMĖJIMAI:

- Žolė
- Saulės baterijos
- Ruukki Classic stogo skarda
- Medžio apdaila
- Skardinis stogas virš jėjimo
- Medinė terasa
- Stoginė Gazebo MARANZA 720x350 cm (Terraza.lt)

PASTABOS: MEDŽIAGOS IR SPALVINIAI SPRENDIMAI TIKSLINAMI AUTORINĖS PRIEŽIŪROS METU. LATAKAI MONTUOJAMI VIRŠ APDAILINIŲ MEDINIŲ LENTŲ, LIETVAMZDŽIAI - TARP JŲ.

ŽEMĖS PAVIRŠIUS - -0.15

PASTATO ±0.00 - 92.00

	2020-07	STATYBOS LEIDIMUI, STATYBAI			
LAIDA	DATA	LAIDOS STATUSAS. KEITMO PRIEŽASTIS (JEI TAIKOMA)			
KVAL. PATV. DOK. NR.		STATINIO PROJEKTO PAVADINIMAS			
		Sporto paskirties pastato (teniso klubo) ir II grupės pagalbinio ūkio paskirties pastato Druskininkuose, Mizarų g. 55, statybos projektas			
		DOKUMENTO PAVADINIMAS			
A 1394	PV/PDVa	A. Kalinauskas	2020	Stogo planas M 1:100	LAIDA
	arch.	B. Kalinauskas	2020		0
			2020		
LT	STATYTOJAS	VŠĮ Druskininkų teniso centras		DOKUMENTO ŽYMUO	LAPAS LAPŲ
				DTC-2020-TDP-SA.BR.04	4 10



	2020-07	STATYBOS LEIDIMUI, STATYBAI		
LAIDA	DATA	LAIDOS STATUSAS. KEITMO PRIEŽASTIS (JEI TAIKOMA)		
KVAL. PATV. DOK. NR.		ARCHISPEKTRAS		STATINIO PROJEKTO PAVADINIMAS Sporto paskirties pastato (teniso klubo) ir II grupės pagalbinio ūkio paskirties pastato Druskininkuose, Mizarų g. 55, statybos projektas
A 1394	PV/PDVa	A. Kalinauskas	2020	DOKUMENTO PAVADINIMAS LAIDA 0
	arch.	B. Kalinauskas	2020	
			2020	
LT	STATYTOJAS	VŠĮ Druskininkų teniso centras		DOKUMENTO ŽYMUO DTC-2020-TDP-SA.BR.05 LAPAS 5 LAPŲ 10

B | TENISO KLUBO PASTATAS SU DENGTA TERASA

PLANAS

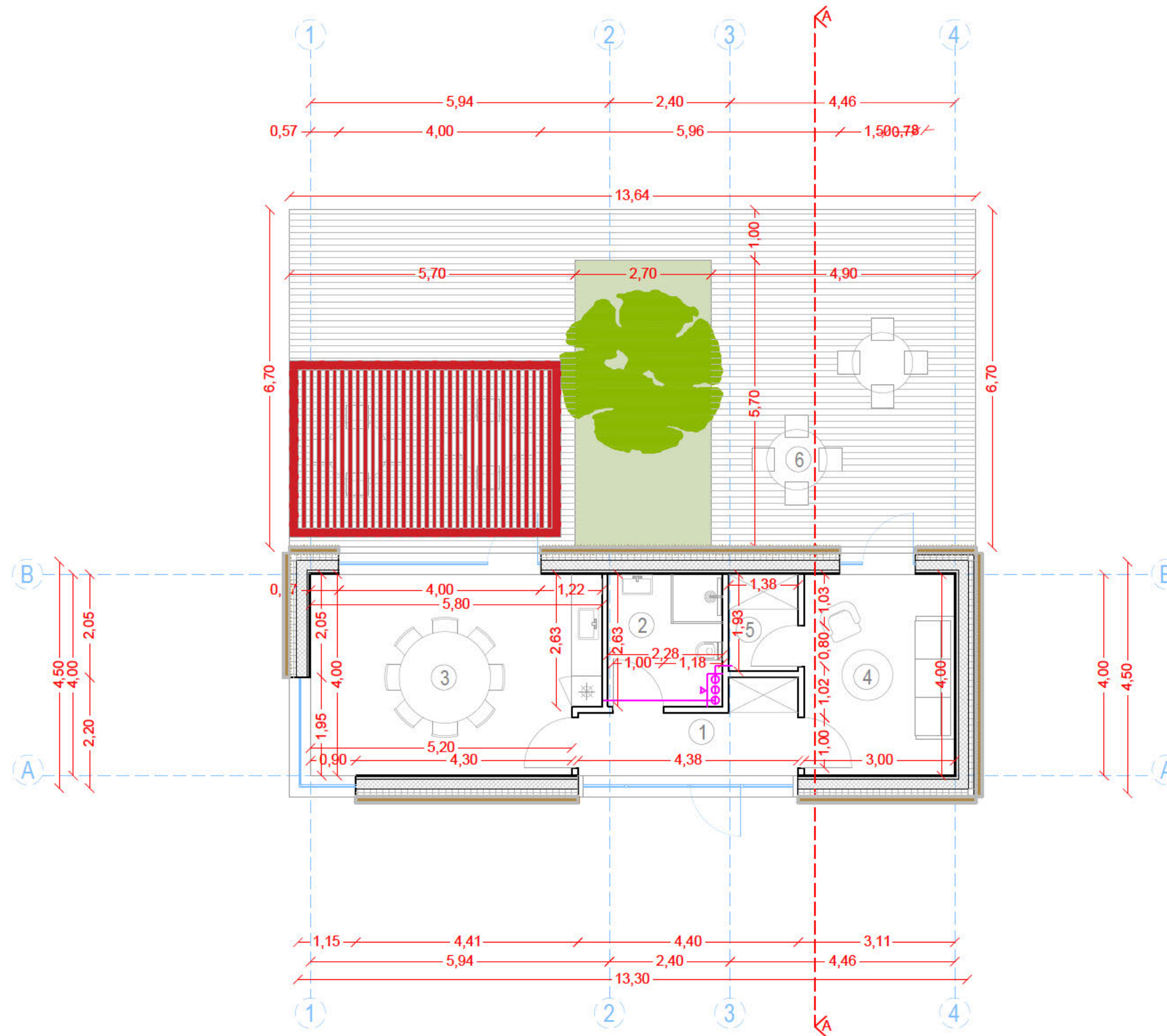

Pirmas aukštas		
1	Tambūras	6.45 m ²
2	WC	6.00 m ²
3	Susirinkimų kambarys	22.40 m ²
4	Poilsio kambarys	12.00 m ²
5	Techninė patalpa	2.65 m ²
6	Terasa	- m ²
Bendras pastato plotas		49.50 m ²
Pastato užstatymo plotas		66.00 m ²

SUTARTINIAI ŽYMĖJIMAI:

- Žolė
- Vėdinimo kanalai
- Vertikali medžio apdaila
- Horizontali medžio apdaila
- Vėdinamas oro tarpas
- Apšiltinimo sluoksnis su medžio karkasu
- Medinė terasa
- Stoginė Gazebo MARANZA 540x350 cm (Terraза.lt)

PASTABOS: MEDŽIAGOS IR SPALVINIAI SPRENDIMAI TIKSLINAMI AUTORINĖS PRIEŽIŪROS METU. LATAKAI MONTUOJAMI VIRŠ APDAILINIŲ MEDINIŲ LENTŲ, LIETVAMZDŽIAI - TARP JŲ.

ŽEMĖS PAVIRŠIUS - -0.15

PASTATO ±0.00 - 92.00

	2020-07	STATYBOS LEIDIMUI, STATYBAI		
LAIDA	DATA	LAIDOS STATUSAS. KEITMO PRIEŽASTIS (JEI TAIKOMA)		
KVAL. PATV. DOK. NR.		STATINIO PROJEKTO PAVADINIMAS		
		Sporto paskirties pastato (teniso klubo) ir II grupės pagalbinio ūkio paskirties pastato Druskininkuose, Mizarų g. 55, statybos projektas		
A 1394	PV/PDVa	A. Kalinauskas	2020	DOKUMENTO PAVADINIMAS PIRMOJO AUKŠTO PLANAS M 1:100 LAIDA 0
	arch.	B. Kalinauskas	2020	
			2020	
LT	STATYTOJAS	VŠĮ Druskininkų teniso centras		DOKUMENTO ŽYMUO DTC-2020-TDP-SA.BR.06 LAPAS 6 LAPŲ 10

B | TENISO KLUBO PASTATAS SU DENGTA TERASA

FASADAI A-E; 1-2; E-A; 2-1

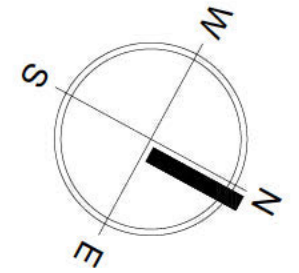

- Stoginė Gazebo MARANZA 540x350 cm (Terraiza.lt)
- Mūras/betonas
- Vertikali medžio apdaila
- Horizontali medžio apdaila
- Skarda
- Ruukki Classic stogo skarda

PASTABOS: MEDŽIAGOS IR SPALVINIAI SPRENDIMAI TIKSLINAMI AUTORINĖS PRIEŽIŪROS METU. LATAKAI MONTUOJAMI VIRŠ APDAILINIŲ MEDINIŲ LENTŲ, LIETVAMZDŽIAI - TARP JŲ.

ŽEMĖS PAVIRŠIUS - -0.15

PASTATO ±0.00 - 92.00

	2020-07	STATYBOS LEIDIMUI, STATYBAI			
LAIDA	DATA	LAIDOS STATUSAS. KEITMO PRIEŽASTIS (JEI TAIKOMA)			
KVAL. PATV. DOK. NR.		STATINIO PROJEKTO PAVADINIMAS			
		Sporto paskirties pastato (teniso klubo) ir II grupės pagalbinio ūkio paskirties pastato Druskininkuose, Mizarų g. 55, statybos projektas			
		DOKUMENTO PAVADINIMAS			
A 1394	PV/PDVa	A. Kalinauskas	2020	Fasadai	LAIDA
	arch.	B. Kalinauskas	2020	M 1:100	0
			2020		
LT	STATYTOJAS	VŠĮ Druskininkų teniso centras		DOKUMENTO ŽYMUO	LAPAS LAPŲ
				DTC-2020-TDP-SA.BR.07	7 10

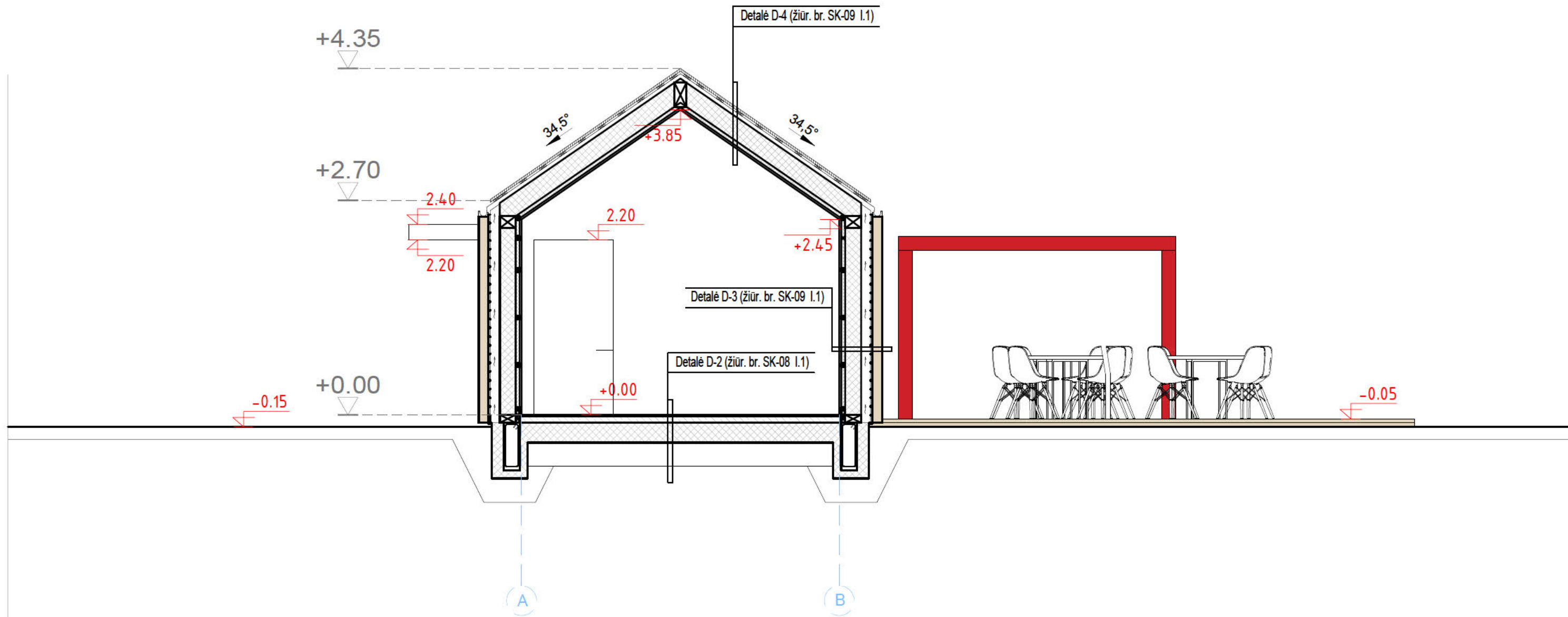

 Stoginė Gazebo MARANZA 540x350 cm (Terraža.lt)

 Projektuojama metalinio arba medinio karkaso terasa su medinėmis terasinėmis lentomis

PASTABOS: MEDŽIAGOS IR SPALVINIAI SPRENDIMAI TIKSLINAMI AUTORINĖS PRIEŽIŪROS METU. LATAKAI MONTUOJAMI VIRŠ APDAILINIŲ MEDINIŲ LENTŲ, LIETVAMZDŽIAI - TARP JŲ.

	2020-07	STATYBOS LEIDIMUI, STATYBAI				
LAIDA	DATA	LAIDOS STATUSAS. KEITMO PRIEŽASTIS (JEI TAIKOMA)				
KVAL. PATV. DOK. NR.		STATINIO PROJEKTO PAVADINIMAS				
		Sporto paskirties pastato (teniso klubo) ir II grupės pagalbinio ūkio paskirties pastato Druskininkuose, Mizarų g. 55, statybos projektas				
		DOKUMENTO PAVADINIMAS				
A 1394	PV/PDVa	A. Kalinauskas	2020	PJŪVIS A-A M 1:50	LAIDA	
	arch.	B. Kalinauskas	2020		0	
			2020			
LT	STATYTOJAS	VŠĮ Druskininkų teniso centras		DOKUMENTO ŽYMUO	LAPAS	LAPŲ
				DTC-2020-TDP-SA.BR.08	8	10

B | TENISO KLUBO PASTATAS SU DENGTA TERASA

STOGO PLANAS

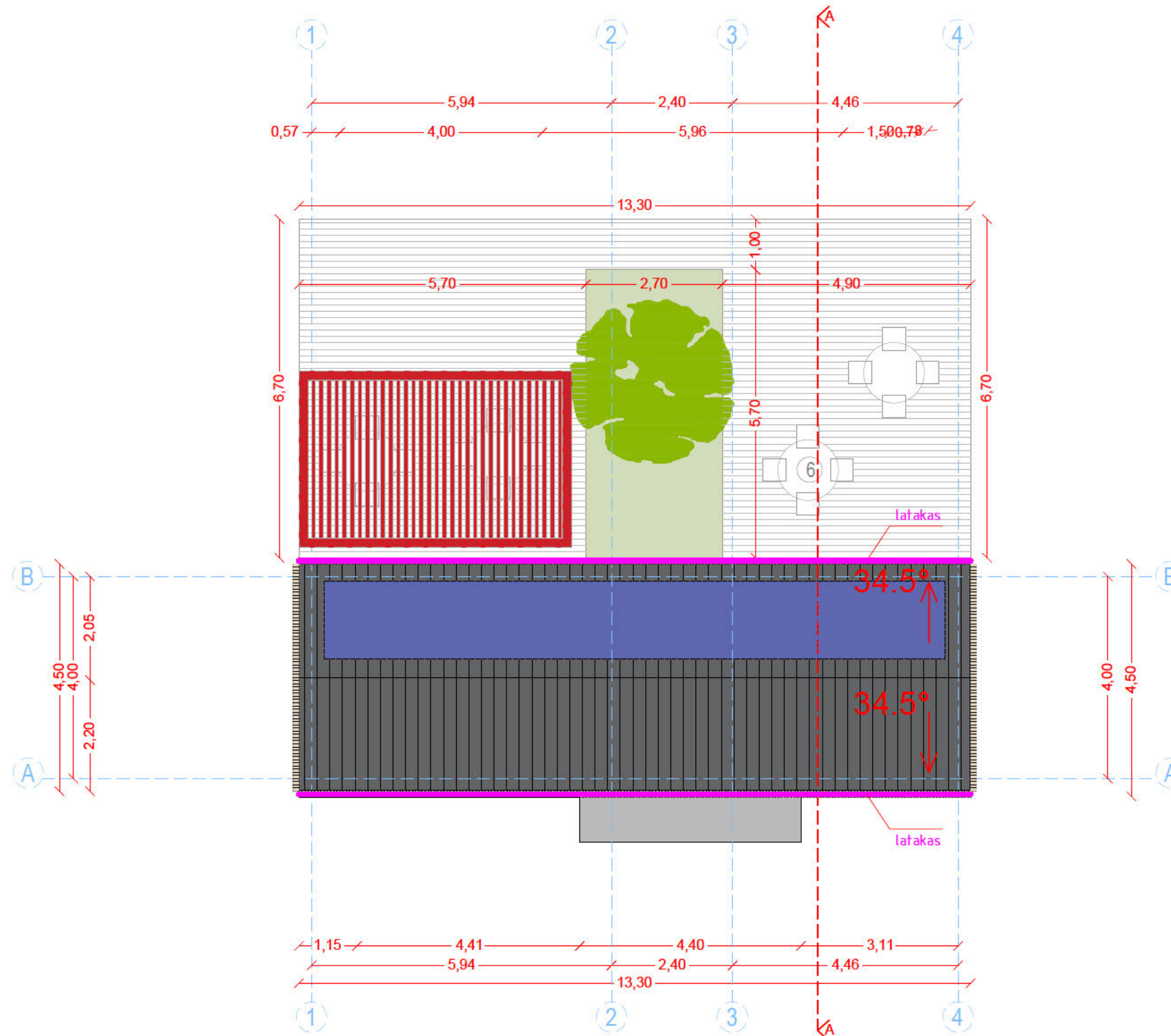

SUTARTINIAI ŽYMĖJIMAI:

- Žolė
- Saulės baterijos
- Ruukki Classic stogo skarda
- Medžio apdaila
- Skardinis stogas virš įėjimo
- Medinė terasa
- Stoginė Gazebo MARANZA 540x350 cm (Terraза.lt)

PASTABOS: MEDŽIAGOS IR SPALVINIAI SPRENDIMAI TIKSLINAMI AUTORINĖS PRIEŽIŪROS METU. LATAKAI MONTUOJAMI VIRŠ APDAILINIŲ MEDINIŲ LENTŲ, LIETVAMZDŽIAI - TARP JŲ.

ŽEMĖS PAVIRŠIUS - -0.15

PASTATO ±0.00 - 92.00

	2020-07	STATYBOS LEIDIMUI, STATYBAI				
LAIDA	DATA	LAIDOS STATUSAS. KEITMO PRIEŽASTIS (JEI TAIKOMA)				
KVAL. PATV. DOK. NR.		STATINIO PROJEKTO PAVADINIMAS				
		Sporto paskirties pastato (teniso klubo) ir II grupės pagalbinio ūkio paskirties pastato Druskininkuose, Mizarų g. 55, statybos projektas				
		DOKUMENTO PAVADINIMAS				
A 1394	PV/PDVa	A. Kalinauskas	2020	Stogo planas M 1:100	LAIDA	
	arch.	B. Kalinauskas	2020		0	
			2020			
LT	STATYTOJAS	VŠĮ Druskininkų teniso centras		DOKUMENTO ŽYMUO	LAPAS	LAPŲ
				DTC-2020-TDP-SA.BR.09	9	10

B | TENISO KLUBO PASTATAS SU DENGTA TERASA

VIZUALIZACIJA



	2020-07	STATYBOS LEIDIMUI, STATYBAI		
LAIDA	DATA	LAIDOS STATUSAS. KEITMO PRIEŽASTIS (JEI TAIKOMA)		
KVAL. PATV. DOK. NR.		STATINIO PROJEKTO PAVADINIMAS		
		Sporto paskirties pastato (teniso klubo) ir II grupės pagalbinio ūkio paskirties pastato Druskininkuose, Mizarų g. 55, statybos projektas		
A 1394	PV/PDV _A	A. Kalinauskas	2020	DOKUMENTO PAVADINIMAS
	arch.	B. Kalinauskas	2020	
			2020	LAIDA
				0
LT	STATYTOJAS		DOKUMENTO ŽYMUO	
	VŠĮ Druskininkų teniso centras		DTC-2020-TDP-SA.BR.10	
			LAPAS	LAPŲ
			10	10