

PROJEKTUOTOJAS	MB „BALTAS KVADRATAS“, Į.K. 304754794
PROJEKTO PAVADINIMAS	PREKYBOS PASKIRTIES PASTATO SU SANDĖLIAVIMO PASKIRTIES PATALPOMIS, KLAIPĖDA, ARIMŲ G. 21, STATYBOS PROJEKTAS
STATYTOJAS	UAB „LINDESTUS“
STATYBOS VIETA	KLAIPĖDA, ARIMŲ G. 21, ŽEMĖS SKLYPO KAD. NR.: 2101/0039:2020
STATYBOS RŪŠIS	NAUJA STATYBA
NAUDOJIMO PASKIRTIS	7.3. PREKYBOS PASKIRTIES PASTATAS
KATEGORIJA	NEYPATINGAS STATINYS
PROJEKTO ETAPAS	PROJEKTINIAI PASIŪLYMAI
PROJEKTO PARENGIMO METAI	2020
PROJEKTO NUMERIS	2019/11

PROJEKTO SPRENDINIUS TVIRTINU:

UAB „Lindestus“ direktorius M.D.

(Parašas)

Atestato Nr.	Pareigos	Vardas Pavardė	Parašas
A 1776	PV, architektas	Vytis Cibulskis	

PROJEKTINIŲ PASIŪLYMŲ DOKUMENTŲ SUDĖTIES ŽINIARAŠTIS

Eil.Nr.	Dokumento žymuo	Pavadinimas	Pastabos	Puslapis
1-PP Projektiniai pasiūlymai				
1.		Projekto dokumentų sudėties žiniaraštis	1 lapas	2
Pradiniai duomenys ir dokumentai				
2.		Aiškinamasis raštas	3 lapai	3-5
3.		Esamos situacijos fotofiksacija	1 lapas	6
4.	2019/11-01-PP-01-07	Pastato vizualizacijos	7 lapai	7-13
5.	2019/11-01-PP-SD-01	Sklypo planas	1 lapas	14
6.	2019/11-01-PP-SD-02	Sklypo plano fragmentas	1 lapas	15
7.	2019/11-01-PP-AD-01	Pirmo aukšto planas	1 lapas	16
8.	2019/11-01-PP-AD-02	Antro aukšto planas	1 lapas	17
9.	2019/11-01-PP-AD-03	Pjūviai	1 lapas	18
10.	2019/11-01-PP-AD-04	Fasadai	1 lapas	19
2-SPD Statytojo pateikiami dokumentai				
11.		Projektinių pasiūlymų antraštinis lapas	1 lapas	20
12.		Projektinių pasiūlymų rengimo užduotis	2 lapai	21-22
13.		Įgaliojimas	1 lapas	23
14.		Nekilnojamojo turto registro centrinio duomenų banko išrašas	2 lapai	24-25
15.		Žemės sklypo planas	2 lapai	26-27
16.		Topografinė nuotrauka	3 lapai	28-30
17.		Projekto vadovo kvalifikacijos atestatas	1 lapas	31
18.		Juridinių asmenų registro išrašas	2 lapai	32-33
19.		Architektės diplomas	1 lapas	34
20.		Prisijungimo prie miesto susisiekimo sistemų sąlygos	2 lapai	35-36
21.		AB „Klaipėdos vanduo“ prisijungimo sąlygos	2 lapai	37-38

Viso 38 lapai

PROJEKTINIAI PASIŪLYMAI AIŠKINAMASIS RAŠTAS

BENDRIEJI DUOMENYS

Projekto pavadinimas: prekybos paskirties pastato su sandėliavimo paskirties patalpomis, Klaipėda, Arimų g. 21, statybos projektas.

Statinio pagrindinė naudojimo paskirtis: negyvenamoji: 7.3. Prekybos paskirties pastatas.

Statybos vieta: Klaipėda, Arimų g. 21.

Statybos rūšis: nauja statyba.

Statinio kategorija: neypatingas statinys.

Statytojas: UAB „Lindestus“, į.k. 302577676.

Žemės sklypas:

- kadastro numeris ir kadastro vietovės pavadinimas - 2101/0039:2020, Klaipėdos m. k.v.
- pagrindinė naudojimo paskirtis – kita;
- žemės sklypo naudojimo būdas – komercinės paskirties objektų teritorijos / vienbučių ir dvibučių gyvenamųjų pastatų teritorijos.
- žemės sklypo plotas – 2,0606 ha;
- nuosavybės teisė – UAB „Lindestus“, į.k. 302577676.

Bendrieji duomenys

Projektuojamas prekybos paskirties pastato su sandėliavimo paskirties patalpomis, žemės sklypo (2101/0039:2020) ribose.

- užstatymo tankis - 0,07;
- užstatymo intensyvumas - 0,10;
- įvažiavimas į sklypą – iš esamo privažiavimo kelio ir planuojamos C kategorijos gatvės pagal rengiamą miesto bendrąjį planą;
- automobilių stovėjimas - sklypo ribose projektuojamoje stovėjimo aikštelėje.

Projektuojamo statinio rodikliai

- Prekybos paskirties pastato:
 - naudojimo paskirtis prekybos;
 - užstatytas plotas 1440 m²;
 - bendras plotas 1988,18 m²;
 - statybinis tūris 18000m³;
 - pastato aukštis 11,80m;
 - pastato aukštų skaičius 2;
 - parkavimas projektuojama antžeminė automobilių stovėjimo aikštelė.

SKLYPO PLANO SPRENDINIAI

Pastatas projektuojamas šalia intensyvaus magistralinio kelio A13 „Klaipėda – Liepoja“, tačiau kol kas menkai urbanizuotoje teritorijoje – 500 metrų spinduliu nėra pastatų.

Projektuojamas pastatas - dviejų tūrių, kuriuose funkcinė programa yra skirtinga. Didysis tūris, esantis arčiau kelio skiriamas prekybinei funkcijai, mažasis – sandėliavimui.

Pastatas projektuojamas arčiau magistralinio kelio, išlaikant elektros oro linijų apsaugos zonas.

Įvažiavimas į sklypą – šiaurės rytinėje pusėje, iš esamo privažiavimo kelio, taip pat numatomi perspektyviniai įvažiavimai šiaurinėje ir centrinėje sklypo dalyje iš planuojamos C kategorijos gatvės

pagal rengiamą miesto bendrąjį planą. Automobilių eismas vyksta sklypo perimetru. Vakariniėje ir pietinėje pastato dalyje numatyta aikštelė skirta krovinių iškrovimui sandėliavimo patalpose bei lankytojų ir darbuotojų automobiliams.

Perspektyvinis automobilių ir sunkvežinių srautas nebus didelis. Lankytojų ir darbuotojų automobilių stovėjimo aikštelė numatoma pietvakarinėje pastato dalyje.

Projektuojamo pastato užstatymo plotas 1440 m². Projektuojamo pastato bendras plotas 1988,18 m². Projektuojamas pastato aukštis nuo vidutinės planuojamo sklypo paviršiaus altitudės iki pastato parapeto 11,80m.

Sklypo užstatymo tankis 0,07, užstatymo intensyvumas 0,10.

Vertikalus sklypo planavimas bus sprendžiamas projektavimo metu. Sklypo vertikaliniu planiravimu bus formuojami nuolydžiai ir įrengiami pandusai, kad į pastatą galėtų patekti žmonės su negalia, taip pat bus išspręstas lietaus nuotekų nuvedimas.

Automobilių vietų poreikis pagal STR 2.06.04:2014 „Gatvės ir vietinės reikšmės keliai. Bendrieji reikalavimai“ 30 lentelės reikalavimus:

- Prekybos paskirties pastatai - ne maisto produktų parduotuvės - 1 vieta 30 m² prekybos salės ploto.
Projektuojama 370m² prekybos salės, t.y. 370/30=12 automobilių stovėjimo vietų.
- Sandėliavimo patalpa - 1 vieta 200 m² sandėlių ploto.
Projektuojama 910m², t.y. 5 automobilių stovėjimo vietos.

Reikalingas automobilių stovėjimo vietų skaičius – 17 vietų, projektuojamos 43 automobilių stovėjimo vietos.

Pastato pietinėje dalyje numatyta vieta buitinių atliekų konteineriams. Buitinės atliekos bus išvežamos pagal sutartis sudarytas su komunalines paslaugas teikiančia įmone.

Sklypo apželdinimo plotas ~50% sklypo ploto. Planuojami želdiniai – veja, medžiai, žemaūgiai augalai.

ARCHITEKTŪRA

Aplinka kurioje projektuojamas pastatas – urbanizuojama, šalia kuriasi gyvenamieji kvartalai, pagal miesto bendrąjį planą, šalia kelio Klaipėda – Palanga numatoma komercinės veiklos plėtra.

Projektuojamas prekybos paskirties pastatas formuoja kelio Klaipėda – Palanga išklotinę. Pastatas projektuojamas dviejų tūrių, atskiri tūriai atspindi skirtingas pastato funkcijas - priekyje esančiame aukštesniame (vertikaliame) tūryje numatoma prekybos paskirtis, žemesniame (horizontaliam) tūryje – sandėliavimo paskirtis.

Prekybos paskirties pastato dalis – dviejų aukštų. Pirmame prekybos pastato aukšte projektuojamos patalpos komercinei veiklai, antrame – pagalbinės patalpos. Sandėliavimo paskirties pastato dalis – vieno aukšto, patalpos skirtos sandėliavimo funkcijai.

Pastato spalvinė - medžiagiškumo koncepcija – kontrastuojančių proporcingų plėmų (tūrių) prasikeitimas. Didelės fasado plokštumos skaidomos dalimis, kurioms parenkamas skirtingas spalvinis sprendinys ir medžiagiškumas, taip vizualiai sumažinamas pastato tūris, skaidymas sukuria smulkesnio mastelio vaizdą, artimesnį esamai urbanistinei situacijai.

Pilkos spalvos fasado dalys turi papildomą vertikalų skaidymą, kuris suteikia pastato dalims „tekstūrą“ - tai prie fasado montuojami vertikalūs elementai. Vienodu ritmu per visą ploštumos aukštį išdėstomi elementai leidžia fasadą „skaityti“ kaip vientisą plokštumą, nes jais pridengiamos asimetriškai patalpose pagal funkciją atsirandančios angos, taip išryškinama fasado koncepcija – plėmų (tūrių) prasikeitimas.

Kitos spalvos fasadai – lygūs, juose simetriškai išdėstomos angos.

Pagrindiniame fasade numatomi akcentai – du stiklo profilito kvadratai. Jais akcentuojamas įėjimas ir kampinė antro aukšto patalpa. Prekybos paskirties pastato dalies pirmame aukšte projektuojami vitrininiai langai ir įėjimai į pastatą. Taip kuriamas reprezentacinis pagrindinio fasado vaizdas.

Pastate numatytos 2 laiptinės, abi pritaikytos evakuacijai. Prie pagrindinės laiptinės numatytas keltuvas, kuriuo galima patekti į antrą aukštą. Visų aukštų patalpos ir keltuvas pritaikyti ŽN poreikiams.

Stogas – plokščias. Jo danga numatoma projektavimo metu. Lietaus nuvedimo sistema taip pat numatoma projektavimo metu.

KONSTRUKCIJOS

Tikslus konstruktyvinis modelis bus pasirinktas techninio projekto rengimo metu.

INŽINERINIAI TINKLAI

Nauji inžineriniai tinklai bus projektuojami gavus technines prisijungimo sąlygas iš inžinerinius tinklus eksploatuojančių organizacijų.

Sklypo ribose esančios inžinerinės komunikacijos, trukdančios statyboms, iškeliamos. Šie sprendiniai įgyvendinami gavus prisijungimo sąlygas inžinerinių tinklų iškėlimui ar rekonstravimui.

STATINIO PROJEKTO RENGIMO ETAPAI (STADIJOS)

Statytojo pageidavimu projektavimo darbai vykdomi etapais:

- projektiniai pasiūlymai;
- techninis projektas;
- darbo projektas.

Statinio techninio ir darbo projektų detalumas nustatomas Užsakovo kartu su Projektuotoju pagal STR 1.04.04:2017 „Statinio projektavimas, projekto ekspertizė“ nustatytus rengiamo projekto sudėties reikalavimus; įvertinus darbo specifiką ir statytojų patirtį statybų versle.

PROJEKTINIŲ PASIŪLYMŲ VAIZDINĖ INFORMACIJA

- žemės sklypo sutvarkymo planas su gretima urbanistine aplinka;
- pastato aukštų planai;
- charakteringi konstrukciniai pjūviai;
- pastato fasadai;
- pastato vizualizacijos.

PROJEKTUOTOJAS:

MB „Baltas kvadratas“, į.k. 304754794. Architektas, PV Vytis Cibulskis, tel. 8 657 70766,
el. paštas: vytis.cibulskis@gmail.com _____

(parašas)





Atestato Nr.	Projektuotojas: MB „Baltas kvadratas“, į.k. 304754794 vytis.cibulskis@gmail.com 8-657-70766				Objektas: Prekybos paskirties pastato su sandėliavimo paskirtiespatalpomis, Klaipėda, Arimų g. 21, statybos projektas		
A1776	PV, Arch.	V. Cibulskis		2020	Pastato vizualizacijos	Laida	
015102	Arch.	M.Dvarionaitė		2020		O	
PP	Užsakovas: UAB „Lindestus“				Žymuo: 2019/11-PP-01	Lapas 1	Lapų 7



Atestato Nr.	Projektuotojas: MB „Baltas kvadratas“, į.k. 304754794 vytis.cibulskis@gmail.com 8-657-70766			Objektas: Prekybos paskirties pastato su sandėliavimo paskirtiespatalpomis, Klaipėda, Arimų g. 21, statybos projektas		
A1776	PV, Arch.	V. Cibulskis		2020	Pastato vizualizacijos	Laida
015102	Arch.	M.Dvarionaitė		2020		O
PP	Užsakovas: UAB „Lindestus“			Žymuo: 2019/11-PP-02		Lapas 2
						Lapų 7



Atestato Nr.	Projektuotojas: MB „Baltas kvadratas“, į.k. 304754794 vytis.cibulskis@gmail.com 8-657-70766			Objektas: Prekybos paskirties pastato su sandėliavimo paskirtiespatalpomis, Klaipėda, Arimų g. 21, statybos projektas			
A1776	PV, Arch.	V. Cibulskis		2020	Pastato vizualizacijos	Laida	
015102	Arch.	M.Dvarionaitė		2020		O	
PP	Užsakovas: UAB „Lindestus“			Žymuo: 2019/11-PP-03		Lapas	Lapų
						3	7



testato Nr.	Projektuotojas: MB „Baltas kvadratas“, į.k. 304754794 vytis.cibulskis@gmail.com 8-657-70766				Objektas: Prekybos paskirties pastato su sandėliavimo paskirtiespatalpomis, Klaipėda, Arimų g. 21, statybos projektas		
A1776	PV, Arch.	V. Cibulskis		2020	Pastato vizualizacijos	Laida	
015102	Arch.	M.Dvarionaitė		2020		O	
PP	Užsakovas: UAB „Lindestus“				Žymuo: 2019/11-PP-04	Lapas 4	Lapų 7



Atestato Nr.	Projektuotojas: MB „Baltas kvadratas“, į.k. 304754794 vytis.cibulskis@gmail.com 8-657-70766				Objektas: Prekybos paskirties pastato su sandėliavimo paskirtiespatalpomis, Klaipėda, Arimų g. 21, statybos projektas		
	A1776	PV, Arch.	V. Cibulskis	2020	Pastato vizualizacijos	Laida	
015102	Arch.	M.Dvarionaitė	2020	O			
PP	Užsakovas: UAB „Lindestus“				Žymuo: 2019/11-PP-05	Lapas	Lapų
			5	7			



Atestato Nr.	Projektuotojas: MB „Baltas kvadratas“, į.k. 304754794 vytis.cibulskis@gmail.com 8-657-70766				Objektas: Prekybos paskirties pastato su sandėliavimo paskirtiespatalpomis, Klaipėda, Arimų g. 21, statybos projektas	
	A1776	PV, Arch.	V. Cibulskis	2020	Pastato vizualizacijos	
015102	Arch.	M.Dvarionaitė	2020	Laida		O
PP	Užsakovas: UAB „Lindestus“				Žymuo: 2019/11-PP-06	
					Lapas	Lapų
				6	7	



Atestato Nr.	Projektuotojas: MB „Baltas kvadratas“, į.k. 304754794 vytis.cibulskis@gmail.com 8-657-70766				Objektas: Prekybos paskirties pastato su sandėliavimo paskirties patalpomis, Klaipėda, Arimų g. 21, statybos projektas	
	A1776	PV, Arch.	V. Cibulskis	2020	Pastato vizualizacijos	
015102	Arch.	M.Dvarionaitė	2020	Laida		
PP	Užsakovas: UAB „Lindestus“				Žymuo: 2019/11-PP-07	
					Lapas	Lapų
				7	7	

SUTARTINIAI ŽYMĖJIMAI

1	Projektuojamas pastatas
	Sklypo ribos
	Kaimyninių sklypų ribos
	Esama žvyro danga
	Numatoma kieta danga (5825m²)
o 1	Sklypo kampų numeris
	Projektuojamas įvažiavimas į sklypą
	Projektuojamasėjimas į pastatą
	Automobilių stovėjimo vieta
	110kV orinės elektros linijos laidai
	110kV orinės elektros linijos apsaugos zona
	Magistralinio kelio apsaugos zona (70m)
	Buitinių, antrinių atliekų konteineriai
	Inžinerinių tinklų apsaugos zonos
	Projektuojama žalia veja - 5240m² (47% sklypo ploto)
	Planuojama C kategorijos gatvė pagal rengiamą BP
	Skirtingų funkcinių zonų riba
①	Paslaugų zona pagal rengiamą BP
②	Inžinerinės infrastruktūros koridorių zona pagal rengiamą BP
③	Vidutinio užstatymo intensyvumo zona pagal rengiamą BP

PAGRINDINIAI RODIKLIAI	
Pastato bendrasis plotas	1988,18 m²
Pastato užstatymo plotas	1440 m²
Pastato aukštis	11,8m
Proj. automobilių stovėjimo vietų skaičius	43
Želdinių plotas	50%
SKLYPO RODIKLIAI	
Sklypo plotas	20606 m²
Užstatymo tankumas	7%
Užstatymo intensyvumas	10%

Žemės sklypo kampų koordinatės

Taškų Nr.	X	Y
1	6181904.17	322516.06
2	6182026.40	322824.97
3	6181983.47	322811.94
4	6181947.16	322807.50
5	6181841.40	322536.51



DANGŲ KONSTRUKCIJOS

DETALĖ Nr.1 GRINDINIO KONSTRUKCIJA VAŽIUOJAMAJAI DALIAI

	6cm Grindinio tinklas "PRIZMA GT-8"
	1cm Polimilinė atsijos fr. 0/5
	Malto betono sauso skaldos sluoksnis
	30cm Saugiai atsparus apsauginis sluoksnis iš smėlio mišinio.

Atestato Nr.	Projektuotojas:	Objektas:	Mastelis/Laida
A1776	MB "Baltas kvadratas", i.k. 304754794 vytis.cibulskis@gmail.com 8-657-70766	Prekybos paskirties pastato su sandėliavimo paskirties patalpomis, Klaipėda, Arimų g. 21, statybos projektas	1:750 0
TDP	Užsakovas:	Žymuo:	Lapas/Lapų
	UAB "Lindestus"	2019/11-TDP-SD-01	1 1

SUTARTINIAI ŽYMĖJIMAI

1	Projektuojamas pastatas
	Sklypo ribos
	Kaimyninių sklypų ribos
	Esama žvyro danga
	Numatoma kieta danga (5825m²)
o 1	Sklypo kampų numeris
	Projektuojamas įvažiavimas į sklypą
	Projektuojamas įėjimas į pastatą
	Automobilių stovėjimo vieta
	110kV orinės elektros linijos laidai
	110kV orinės elektros linijos apsaugos zona
	Magistralinio kelio apsaugos zona (70m)
	Buitinių, antrinių atliekų konteineriai
	Inžinerinių tinklų apsaugos zonos
	Projektuojama žalia veja - 10400m² (50% sklypo ploto)
	Planuojama C kategorijos gatvė pagal rengiamą BP
	Skirtingų funkcinių zonų riba
①	Paslaugų zona pagal rengiamą BP
②	Inžinerinės infrastruktūros koridorių zona pagal rengiamą BP
③	Vidutinio užstatymo intensyvumo zona pagal rengiamą BP

PAGRINDINIAI RODIKLIAI	
Pastato bendrasis plotas	1988,18 m²
Pastato užstatymo plotas	1440 m²
Pastato aukštis	11,8m
Proj. aut. stovėjimo vietų sk.	43
Želdinių plotas	50%
SKLYPO RODIKLIAI	
Sklypo plotas	20606 m²
Užstatymo tankumas	7%
Užstatymo intensyvumas	10%

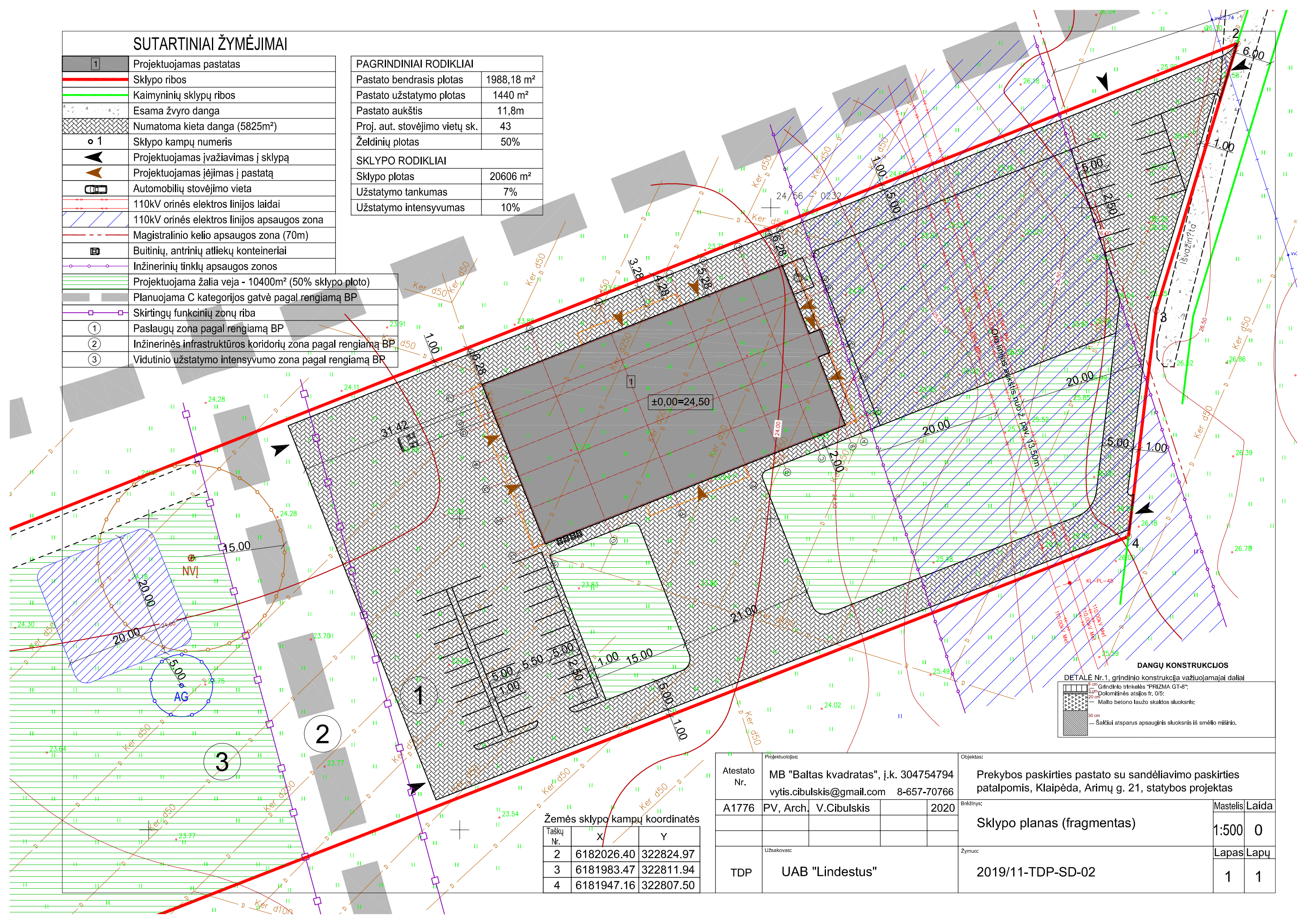

DANGŲ KONSTRUKCIJOS

DETALĖ Nr. 1, grindinio konstrukcija važiuojamajai daliai

	3 cm Grindinio tinklėlis "PRIZMA GT-8";
	1.5 cm Dolomitinės atsijos fr. 0/5;
	20 cm Malto betono laužo skaldos sluoksnis;
	30 cm Šaltčiui atsparus apsauginis sluoksnis iš smėlio mišinio.

Žemės sklypo kampų koordinatės

Taškų Nr.	X	Y
2	6182026.40	322824.97
3	6181983.47	322811.94
4	6181947.16	322807.50

Atestato Nr.	Projektuotojas:	Objektas:		
A1776	MB "Baltas kvadratas", i.k. 304754794 vytis.cibulskis@gmail.com 8-657-70766	Prekybos paskirties pastato su sandėliavimo paskirties patalpomis, Klaipėda, Arimų g. 21, statybos projektas		
	Brėžinys:	Sklypo planas (fragmentas)	Mastelis	Laida
			1:500	0
	Užsakovas:	Žymuo:	Lapas	Lapų
TDP	UAB "Lindestus"	2019/11-TDP-SD-02	1	1

PIRMAS AUKŠTAS

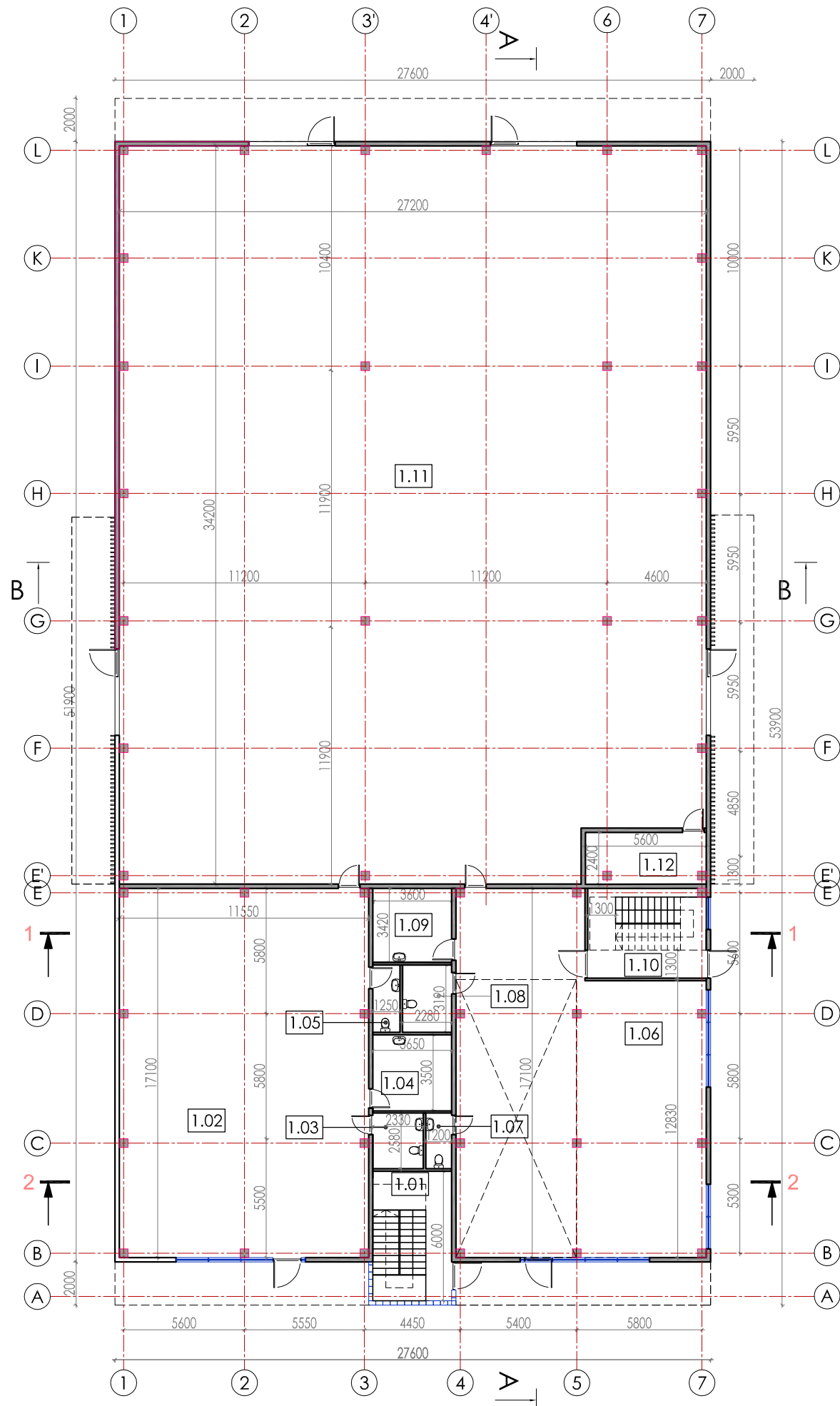

PASTATO PATALPŲ EKSPLIKACIJA		
PIRMAS AUKŠTAS		
Komerčinės paskirties patalpos		
Pat.Nr.	Pavadinimas	Plotas, m ²
1.01	Laiptinė	15.23
1.02	Prekybos salė	195.90
1.03	Tualeto patalpa	6.01
1.04	Poilsio patalpa	12.78
1.05	Tualeto patalpa	3.90
1.06	Prekybos salė	172.60
1.07	Tualeto patalpa	3.10
1.08	Tualeto patalpa	7.11
1.09	Poilsio patalpa	12.48
1.10	Laiptinė	15.75
ANTRESOLĖ		
1.13	Pagalbinė patalpa	151.10
1.14	Tualeto patalpa	4.47
Viso komercinių:		600,43
Sandėliavimo paskirties patalpos		
1.11	Sandėliavimo patalpa	911.65
1.12	Pagalbinė patalpa	13.14
Viso sandėliavimo:		924,79
Viso aukšto:		1525,22

ANTRESOLĖ

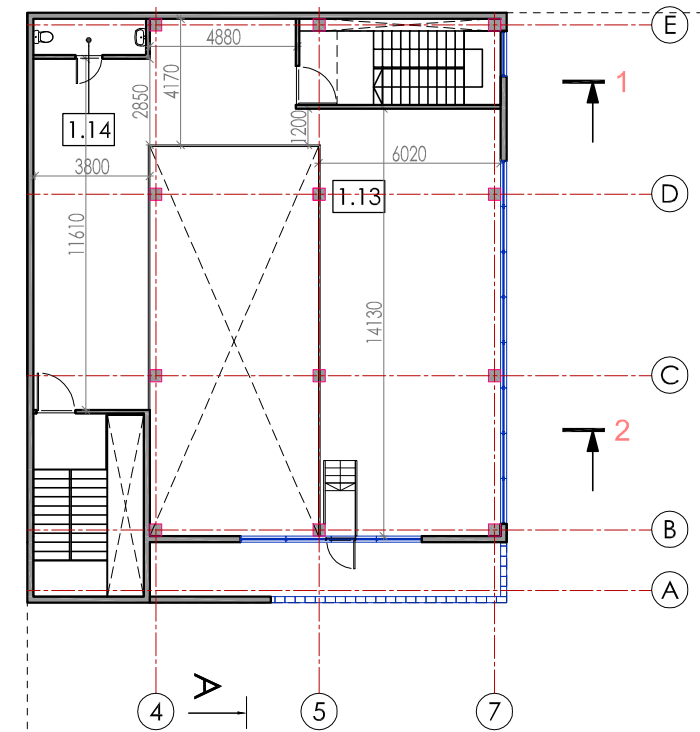

Atestato Nr.	Projektuotojas:		Objektas:	
	MB "Baltas kvadratas", i.k. 304754794 vytis.cibulskis@gmail.com 8-657-70766		Prekybos paskirties pastato su sandėliavimo paskirties patalpomis, Klaipėda, Arimų g. 21, statybos projektas	
A1776	PV, Arch.	V.Cibulskis	2020	Brėžinys:
				Pirmo aukšto planas
				Mastelis
				Laida
				1:250
				0
PP	Užsakovas:		Žymuo:	
	UAB „Lindestus“		2019/11-TP-AD-01	
				Lapas
				Lapų
				1
				1

ANTRAS AUKŠTAS

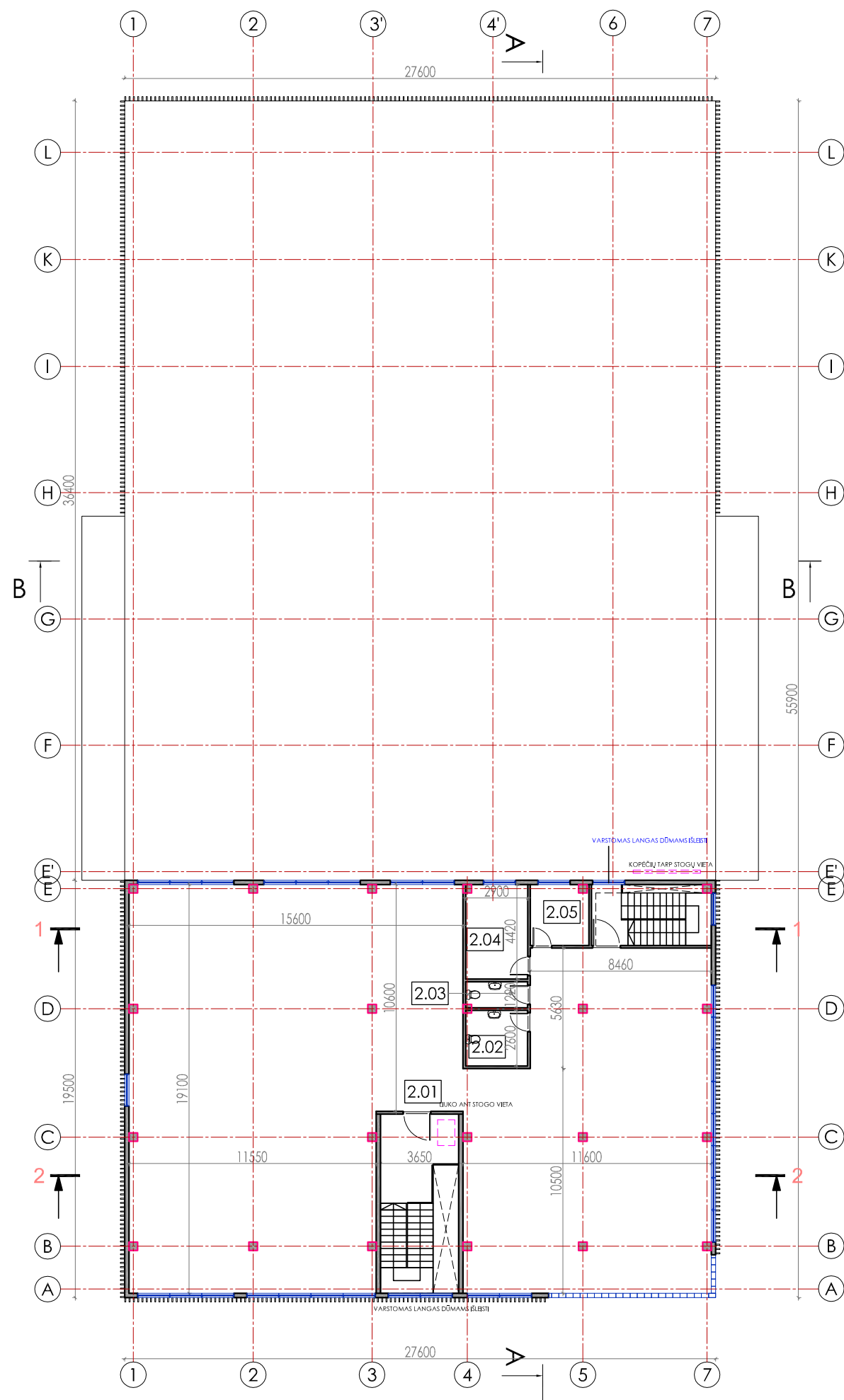

PASTATO PATALPŲ EKSPLIKACIJA		
ANTRAS AUKŠTAS		
Pagalbinės patalpos		
Pat.Nr.	Pavadinimas	Plotas, m ²
2.01	Pagalbinė patalpa	430.10
2.02	Tualeto patalpa	7.50
2.03	Tualeto patalpa	3.50
2.04	Pagalbinė patalpa	12.70
2.05	Pagalbinė patalpa	7.65
Viso aukšte:		461.45
Viso pastate komercinių:		1061.88
Viso pastate sandėliavimo:		924.79
Viso pastate:		1986.67

Atestato Nr.	Projektuotojas: MB "Baltas kvadratas", į.k. 304754794 vytis.cibulskis@gmail.com 8-657-70766			Objektas: Prekybos paskirties pastato su sandėliavimo paskirties patalpomis, Klaipėda, Arimų g. 21, statybos projektas			
	A1776	PV, Arch.	V.Cibulskis	2020	Brėžinys: Antro aukšto planas		
PP	Užsakovas: UAB „Lindestus“			Žymuo: 2019/11-TP-AD-02		Mastelis	Laida
						1:250	0
					Lapas	Lapų	
					1	1	

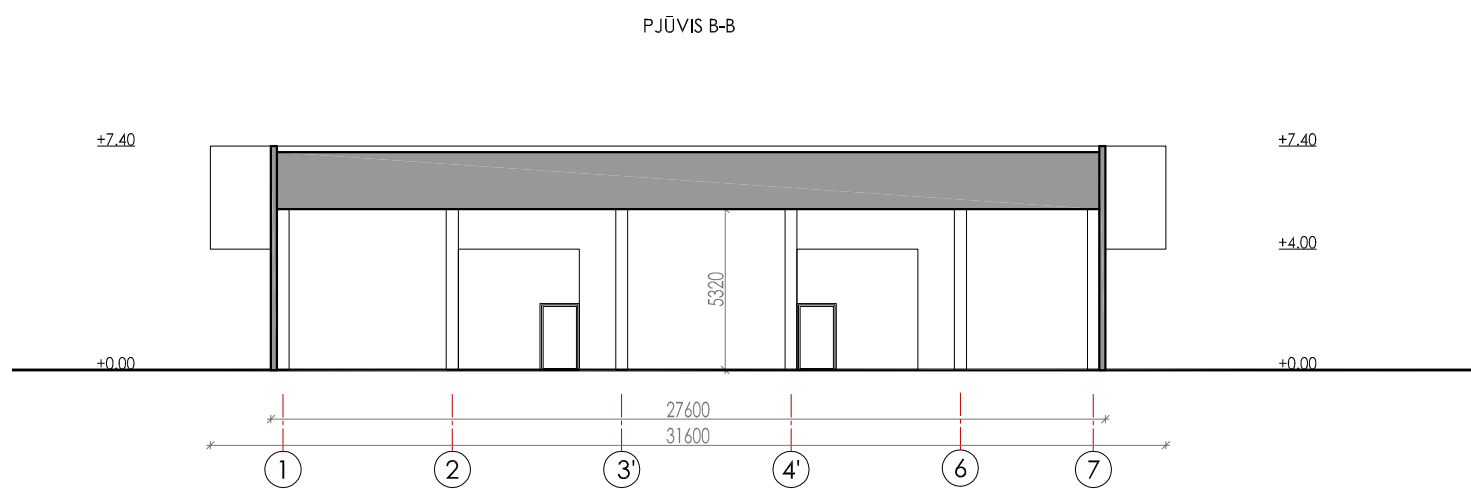
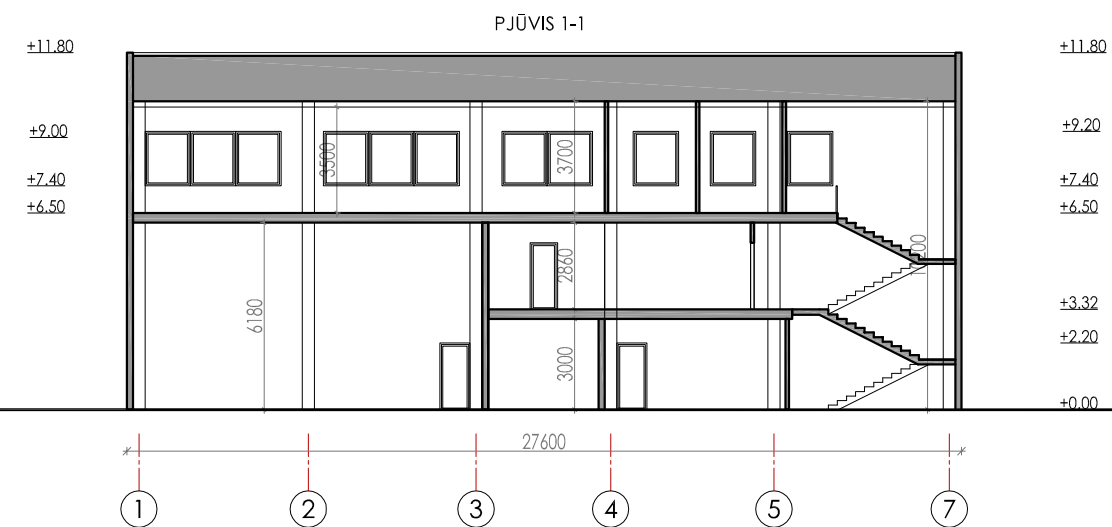
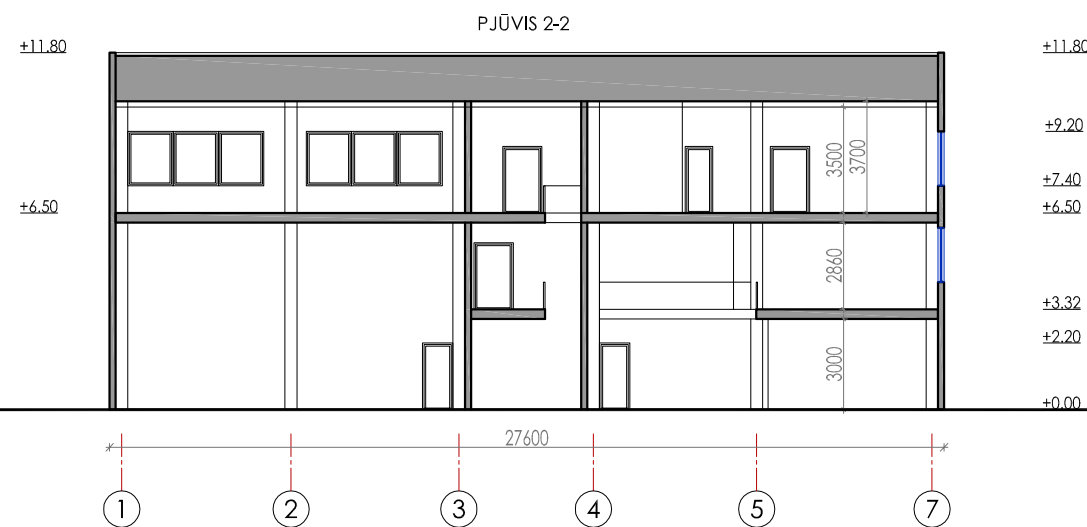
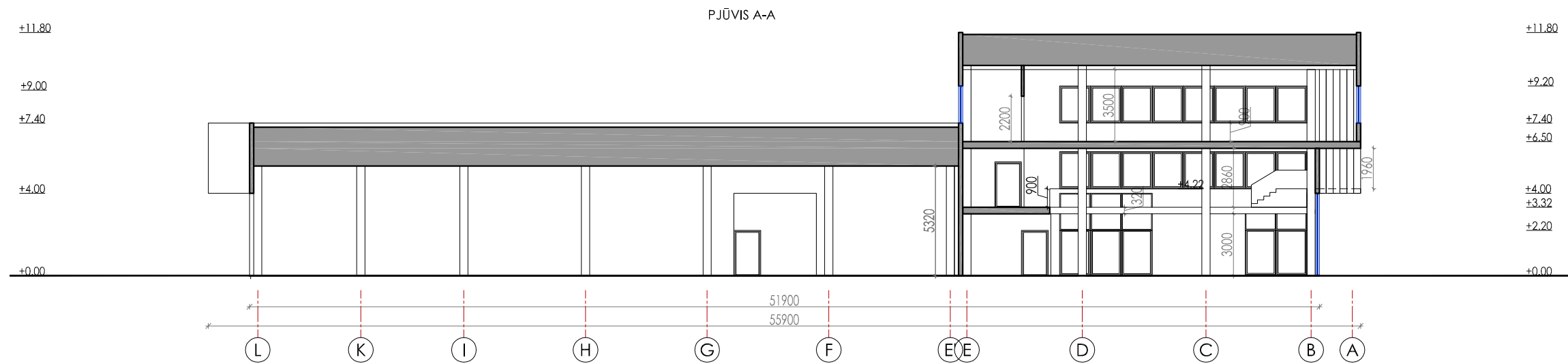

Atestato Nr.	Projektotojas: MB "Baltas kvadratas", i.k. 304754794 vytis.cibulskis@gmail.com 8-657-70766			Objektas: Prekybos paskirties pastato su sandėliavimo paskirties patalpomis, Klaipėda, Arimų g. 21, statybos projektas			
	A1776	PV, Arch.	V.Cibulskis	2020	Brėžinys: Pjūviai	Mastelis 1:250	Laida 0
PP	Užsakovas: UAB „Lindestus“			Žymuo: 2019/11-TP-AD-03		Lapas 1	Lapų 1

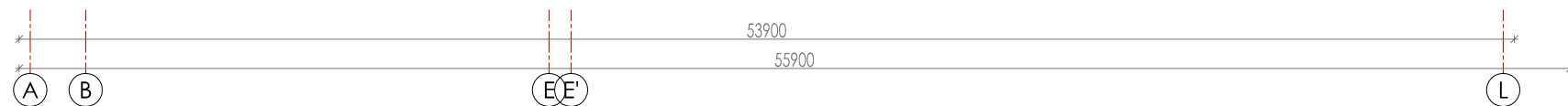
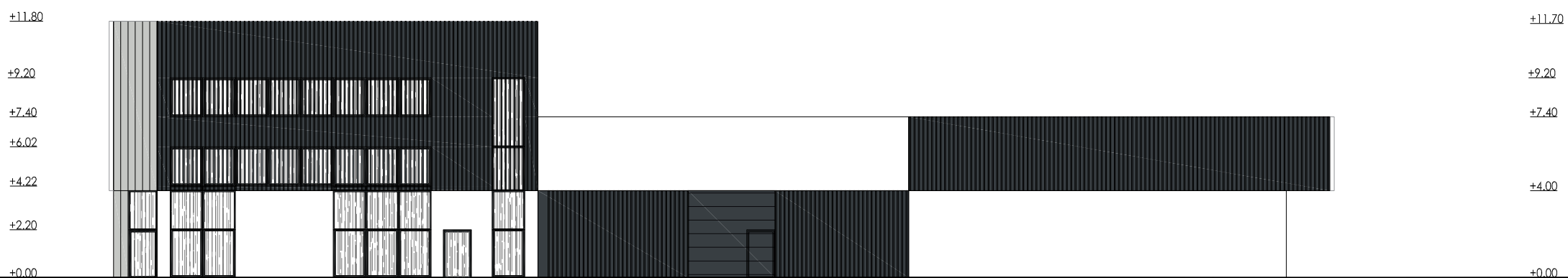
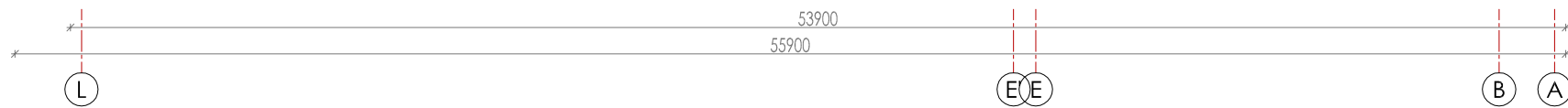
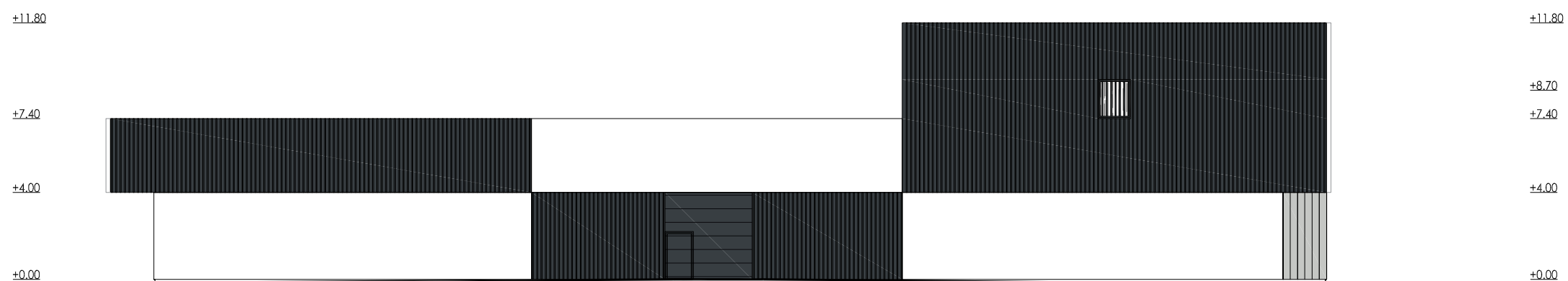
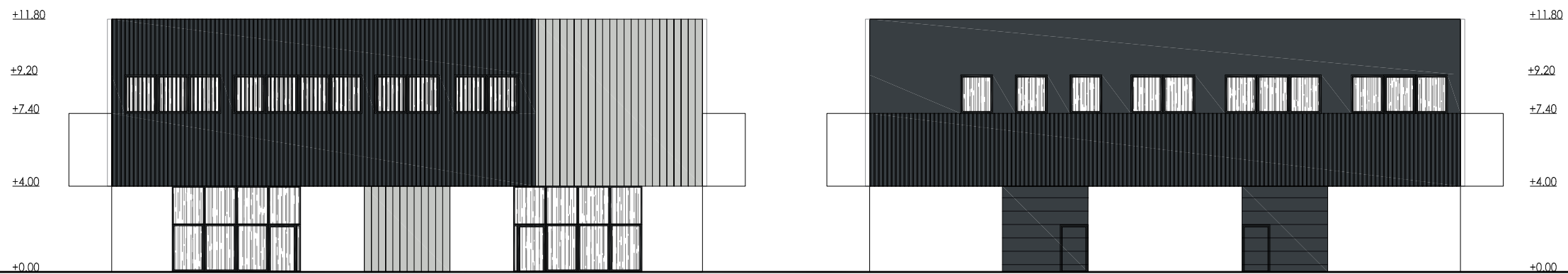

SUTARTINIAI ŽYMĖJIMAI:

- Sienos - SANDWICH tipo plokštės, spalva - pilka (RAL 7016)
- Sienos - SANDWICH tipo plokštės, spalva - balta (RAL 9010)
- Sienos - vertikalūs, atskirai tvirtinami fasado elementai spalva - pilka (RAL 7016)
- Langai - plastikiniai, spalva - pilka (RAL 7016)
- Vartai - plastikiniai, spalva - pilka (RAL 7016)
- Vartai - plastikiniai, spalva - pilka (RAL 7016)

Atestato Nr.	Projektuotojas: MB "Baltas kvadratas", į.k. 304754794 vytis.cibulskis@gmail.com 8-657-70766				Objektas: Prekybos paskirties pastato su sandėliavimo paskirties patalpomis, Klaipėda, Arimų g. 21, statybos projektas			
	A1776	PV, Arch.	V.Cibulskis	2020	Brėžinys: Fasada		Mastelis	Laida
TP	Užsakovas: UAB „Lindestus“				Žymuo: 2019/11-TP-AD-04		1:250	0
							Lapas	Lapų
						1	1	