

UAB „Studija lape“

Olimpiečių g. 4-1A, Vilnius, tel.: +37061682237
 e-mail: studija@lape.lt
 Į. k. 126291628

studija lape

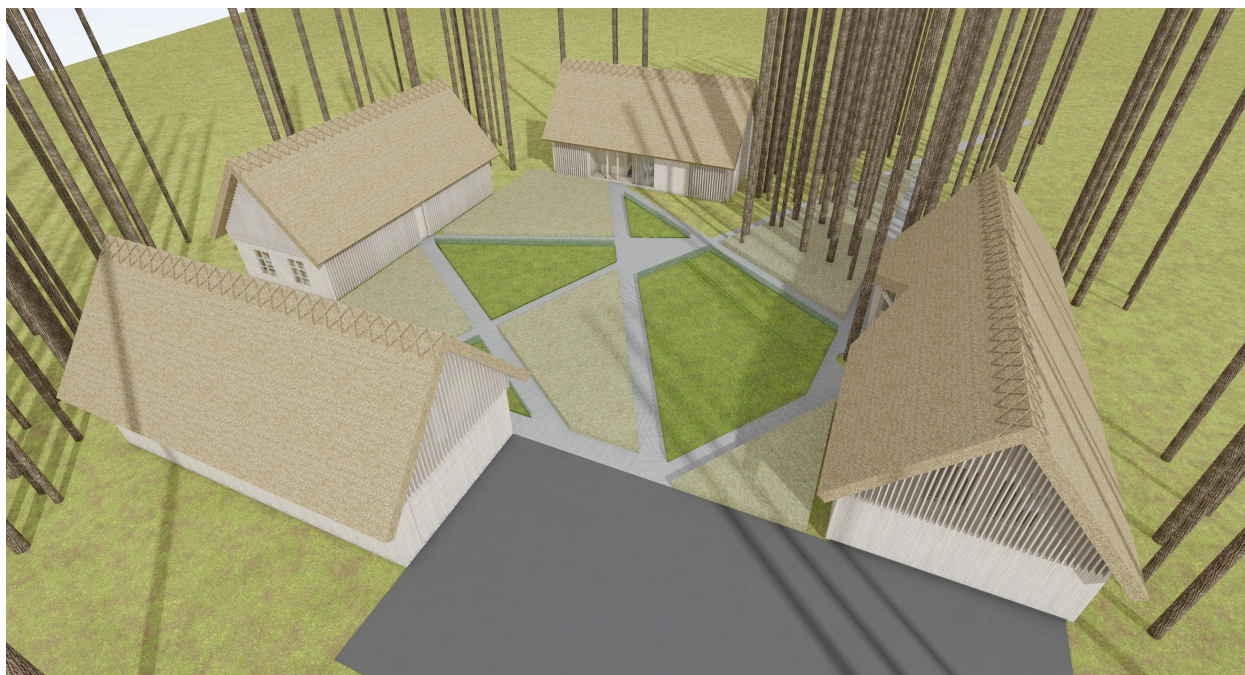

Sut. žym

Statinių grupės pavadinimas	SODYBOS : gyvenamosios paskirties (vieno buto) pastatas su priklausiniais - pagalbiniu ūkio pastatais: pirtimi, kūrybinėmis dirbtuvėmis ir sandėliu, Klaipėdos r. sav., Kretingalės sen., Karklės k., Placio g. 102B; (Skł. kad Nr.: 5528/0003:108 Grikalių k. V.) STATYBOS PROJEKTAS (Pajūrio regioninio parko teritorija) (Karklės etnokultūrinio draustinio teritorija)	21/04/06
Projektavimo etapas	Projektiniai pasiūlymai	PP
Projektavimo dalis	Architektūros dalis	SA
Bylos (tomo) žymuo		I
Statinio kategorija	Neypatingas	
Statybos rūšis	Nauja satyba	

Statytojo (užsakovo) pavadinimas, adresas:	UAB "DOMIMAKS"
--	-----------------------

Atestatas	Pareigos	Pavardė	Parašas	Data
A 1028	Dir.	T.Lapė		2020 07
	PV	T.Lapė		2020 07
	Arch.	I. Viliūtė		2020 07

PROJEKTO PATVIRTINIMAI

Projekto dalis	Pavardė	Parašas	Data
Pritariu:	UAB "DOMIMAKS"		



PROJEKTINIŲ PASIŪLYMŲ AIŠKINAMASIS RAŠTAS

1. BENDRIEJI DUOMENYS:

Rengiamas Sodybos: gyvenamosios paskirties (vieno buto) pastato su priklausiniais – pagalbinio ūkio pastatais: pirtimi, kūrybinėmis dirbtuvėmis ir sandėliu, Klaipėdos r. sav., Kretingalės sen., Karklės k., Placio g. 102B, Statybos projektas. Sklypo kadastrinis numeris: 5528/0003:108 Grikalių k. v. (toliau – Sklypas).

Nuosavybė: Žemės Sklypo savininkas: UAB „Domimaks“, 302913283

Statiniai: Sklype įregistruotų statinių nėra

Užsakovas: UAB „Domimaks“.

Projektuotojas: UAB „Studija lape“.

Projekto vadovas: T. Lapė AM atestatas Nr. A1028

Projektinių pasiūlymų parengimo pagrindas:

Projektas parengtas vadovaujantis:

- Detalioju planu (Žemės sklypo, adresu Klaipėdos raj., Karklės kaimas, kad. nr. 5528/0003:108 Detalusis planas);
- projektavimo užduotimi;
- LR įstatymais;
- STR nuostatomis;
- higienos normomis;
- kitais privalomaisiais projekto rengimo dokumentais.

*Pastaba: Remiantis įsakymu dėl „Dėl Kompleksinio teritorijų planavimo dokumentų rengimo taisyklių patvirtinimo“ 332 punktu: **Galiojančiuose detaliosiuose planuose, parengtuose pagal iki 2014 m. sausio 1 d. galiojusį teisinį reguliavimą, vartotų sąvokų turinys turi būti suvokiamas pagal tuo metu galiojusį teisinį reguliavimą.***

Aktualios sąvokos:

45. Užstatymo tankumas – pastatais užstatomo ploto, nustatomo pagal sienų išorines ribas, santykis su visu žemės sklypo plotu.

(Lietuvos Respublikos teritorijų planavimo įstatymas; Suvestinė redakcija (2007-03-22 - 2008-01-23))

2. SAUGOMOS TERITORIJOS:

Sklypas patenka į Pajūrio regioninio parko teritoriją ir Pajūrio regioninio parko Karklės etnokultūrinio draustinio teritoriją. Šiai teritorijai galioja

Pajūrio juostos įstatymas (2002 07 02, Nr. IX-1016);

Saugomų teritorijų įstatymas (2001 12 04 Nr. IX-628)

3. ESAMA PADĖTIS:

Sklype, kuriame projektuojamas gyvenamosios paskirties (vieno buto) pastatas su priklausiniais, nėra įregistruotų pastatų. Sklype gausu medžių.

Sklypo plotas – 0,3800 ha. Naudojimo paskirtis – kita. Naudojimo būdas – Gyvenamosios teritorijos. Naudojimo pobūdis – Mažaaukščių gyvenamųjų namų statybos.

Sklypas iš šiaurės, pietų ir vakarų yra apsuptas gamtiniu karkasu – medžiais ir želdynas, o rytų pusėje ribojasi su Placio gatve, iš kurios planuojamas išvažiavimas į sklypą.

Detaliajame plane nurodyti servitutai:

1. Servitutas – teisė tiesti, aptarnauti ir naudoti požemines ir antžemines komunikacijas
2. Statinio servitutas – MTI statybai (vieta tikslinama techninio projekto metu)

4. GENERALINIO PLANO SPRENDINIAI:

Gyvenamosios paskirties (vieno buto) pastatas ir jo priklausiniai projektuojami atsižvelgiant į detaliuoju planu nurodytas statomų statinių zonas, kai kuriuose vietose jas pakoreguojant su tikslu išsaugoti sklype esamus medžius.

Įvažiavimas projektuojamas iš Placio g. rytų pusėje.

Vadovaujantis STR 2.06.04:2014 "Gatvės ir vietinės reikšmės keliai. Bendrieji reikalavimai" gyvenamajam pastatui pagal naudingą plotą turėtų būti numatytos 2-i automobilių parkavimo vietos, o jo priklausiniui – sandėliui 1-a vieta. Reglamente nėra apibrėžtas reikalingas parkavimo vietų skaičius priklausiniams pirčiai ir kūrybinėms dirbtuvėms, todėl parkavimų vietų skaičius įvertinamas atsižvelgiant į užsakovo poreikius. Iš viso sklype projektuojamos 9-ios parkavimo vietos (7 vt. sklype, 2 vt. sandėlio garaže.)

Pagrindiniai patekimai į projektuojamus pastatus numatyti iš kiemo pusės.

ŽELDYNŲ DALIS:

Projektuojant siekiama išlaikyti kontekstualumą gamtinio karkaso atžvilgiu, vengiama didelių kietų dangų plotų. Numatomas takų tinklas, užtikrinantis judėjimą tarp projektuojamų pastatų, ir zona automobilių parkavimui šalia gatvės. Likusią sklypo dalį planuojama apsėti veja ir natūraliais želdynais, išsaugoti esamus medžius. Želdynų plotas sklype siekia 2705 kv. m, tai sudaro ~70% sklypo ploto.

5. ARCHITEKTŪRINIS – PLANINIS SPRENDIMAS; FASADŲ APDAILA.

Projektuojamas gyvenamosios paskirties (vieno buto) pastatas su priklausiniais – pagalbinio ūkio pastatais: pirtimi, kūrybinėmis dirbtuvėmis ir sandėliu. Gyvenamojo namo gyvenamosios paskirties patalpų plotas sudaro 79% pastato bendrojo ploto. Likusi dalis – pagalbinės patalpos.

Sodybos pastatais formuojamas uždaras „prūsiškas“ kiemas, statiniai projektuojami laikantis tradicinės pajūrio etnografinės architektūros principų, apdailai naudojant tradicines apdailos medžiagas – medines lenteles sienoms, nendrinį paklotą stogui. Be apdailos priemonių taip pat interpretuojami ir naudojami tradiciniai architektūriniai sprendiniai tokie kaip stiklo plokštumos dengimas sienos apkalimo detalėmis, įgilintos sienoje stiklo plokštumos dengimas prieangio kolonomis, stogo kraigo sutvirtinimas šiaudų kūgeliais.



GALIMI FASADŲ VARIANTAI

Gyvenamosios paskirties pastatas ir jo priklausiniai projektuojami vieno aukšto su pastogėje įrengta mansarda. Gyvenamojo pastato pirmame aukšte numatomas gyvenamasis ir miegamasis kambariai, taip pat san. mazgas, tambūras ir pagalbinė patalpa, mansardoje – papildomas miegamasis su san. mazgu ir holu. Pirties pastato pirmame aukšte numatomas poilsio – „lounge“ kambarys, keletas skirtingų pirčių, persirengimo patalpa, spa zona, san. mazgas ir pagalbinė patalpa, mansardoje - poilsio patalpos, san. mazgai ir holas. Sandėlio pirmame aukšte projektuojamas sandėlis, garažas, tambūras, san. mazgas, mansardoje – laikino poilsio patalpos su san. mazgais. Kūrybinių dirbtuvių pastato pirmame aukšte planuojamos studijos su poilsio patalpomis ir san. mazgais, mansardoje – taip pat poilsio patalpos, san. mazgai ir holas.

Pastatų aukštis nuo vidutinės žemės altitudės – 8,5 m. Pastatų stogai šlaitiniai. Vidutinis pastatų aukštis nuo esamo žemės paviršiaus iki karnizo – ne daugiau kaip 3,5 m.

6. KONSTRUKTYVINIS SPRENDIMAS:

Numatomas pastato konstrukcinis sprendimas: medinis karkasas, išilginiai pamatai, lengvų medžio konstrukcijų stogas.

7. INŽINERINIAI TINKLAI:

Yra užsakytos vandens ir nuotekų prisijungimo sąlygos, pagal kurias bus planuojamas prisijungimas prie esamų centralizuotų tinklų arba gręžinio įrengimas.

8. BENDRIEJI STATINIŲ RODIKLIAI (pagal projektinius pasiūlymus):

Sklypo plotas:	0,3800 ha
<u>Užstatymo plotas:</u>	475,0 m ²
A. Gyvenamosios paskirties (vieno buto) pastatas	105,0 m ²
B. Priklausinys – pirtis	132,6 m ²
C. Priklausinys – sandėlis	118,4 m ²
D. Priklausinys – kūrybinės dirbtuvės	119,0 m ²
<u>Bendras antžeminės dalies plotas:</u>	568,50 m ²
A. Gyvenamosios paskirties (vieno buto) pastatas	114,17 m ²
B. Priklausinys – pirtis	157,63 m ²
C. Priklausinys – sandėlis	165,9 m ²
D. Priklausinys – kūrybinės dirbtuvės	130,8 m ²
Užstatymo procentas:	12,5 %
Intensyvumas:	15,0 %
<u>Gyvenamosios paskirties (vieno buto) pastatas</u>	
Gyvenamasis plotas:	90,72 m ²
Pagalbinių patalpų plotas:	23,45 m ²
Naudingas plotas:	114,17 m ²
Želdynų plotas:	~70 %
Aukštingumas:	1 aukštas + mansarda
Aukštis:	8,5 m.

PROJEKTO VADOVAS

T.Lapė

UŽSAKOVAS

UAB „Domimaks“

STATYTOJO PARENGTA PROJEKTINIŲ PASIŪLYMŲ RENGIMO UŖDUOTIS

2020 m.07 mėn.

Vilnius

1. Projektinių pasiūlymų paskirtis *išreikšti ir pristatyti visuomenei pastato architektūrinę idėją*

2. Informacija apie sumanytą projektuoti statinį ir jo priklausinius:

2.1.	projekto pavadinimas	Gyvenamosios paskirties (vieno buto) pastatas su priklausiniais – pagalbinio ūkio pastatais: pirtimi, kūrybinėmis dirbtuvėmis ir sandėliu, Klaipėdos r. sav., Kretingalės sen., Karklės k., Placio g. 102B, (Skł. Kad. Nr.: 5528/0003:108 Grikalių k. V.), Statybos projektas
2.2.	pagrindinio statinio pagrindinė naudojimo paskirtis	Gyvenamoji (vieno buto)
2.3.	statybos rūšis	Nauja statyba
2.4.	statinio kategorija	Neypatingas
2.5.	statinių bendras, užstatymo ir požeminis plotas	Bendras plotas: 570 m ² Užstatymo plotas: 475 m ² Požeminis plotas: nėra
2.6.	sklypo plotas	0,3800 ha
2.7.	žemės sklypo naudojimo būdas ir pobūdis	Gyvenamosios teritorijos, Mažaaukščių gyvenamųjų namų statybos
2.8.	kita informacija (paveldo, saugomos teritorijos)	<ul style="list-style-type: none"> • Pajūrio regioninis parko teritorija • Karklės etnokultūrinio draustinio teritorija

3. Pagrindiniai teritorijų planavimo dokumentų reglamentai ir konteksto charakteristikos

		Statytojo siūlomi žemės sklypo naudojimo reglamentai	Detaliojo plano reglamentai
3.1.	žemės naudojimas	G1 Gyvenamosios teritorijos (mažaaukščių gyvenamųjų namų statybos)	G1 Gyvenamosios teritorijos (mažaaukščių gyvenamųjų namų statybos)
3.2.	užstatymo tipas	Sodybinis	
3.3.	užstatymo tankis	0.13	0.13
3.4.	užstatymo intensyvumas	0.15	0.15
3.5.	aukštis (m) nuo statinių statybos zonos esamo žemės paviršiaus	8.5 m	Iki 8.5
3.6.	aukštis (m) nuo statinių statybos zonos esamo žemės paviršiaus iki	Iki 3.5 m	4.00

	karnizo		7
3.7.	maksimali absoliutinė altitudė (m)	17.88	
3.8.	aukštų skaičius (nuo–iki)	1 aukštas + mansarda	1 aukštas su pastoge
3.9.	automobilių stovėjimo vietų skaičius	7 + 2 (garaže)	
3.10.	priklausomų želdynų plotas	~70 %	
3.11.	esami medžiai (įvertinimas / kiekis)	~150 vnt.	

4. Projektinių pasiūlymų sudėtis

5.1.	Aiškinamasis raštas
5.2.	Grafinė dalis: <ul style="list-style-type: none"> • Sklypo planas; • Aukštų planai; • Fasadai; • Išklotinės; • Vizualizacijos;

5. Statytojo pateikiami dokumentai ir duomenys

6.1.	NTR sklypo dokumentas
6.2.	Žemės sklypo planas
6.3.	Detalusis planas
6.4.	Topo nuotrauka
6.5.	Statytojo įgaliojimas

Statytojas (užsakovas) **UAB „Domimaks“, dir. Ruslanas Mikolaitis, pagal įgaliojimą (2020-06-11) Tomas Lapė**

(fizinis arba juridinis asmuo)

(parašas)

Projektinių pasiūlymų rengėjas **UAB „Studija lape“, PV Tomas Lapė**

(projektavimo organizacija, projekto vadovas)

(parašas)



PAJŪRIO REGIONINIO PARKO DIREKCIJA

Biudžetinė įstaiga, Placio g. 54, Karklės k., LT-92383 Klaipėdos r. sav., tel./faks. (+370) 46 412483, el.p.: direkcija@pajuris.info
Duomenys kaupiami ir saugomi Juridinių asmenų registre, kodas 288706740

UAB „Studija lape“
direktoriui Tomui Lapei
el.p. tomas@lape.lt

2020-09-10 Nr. 6.2 - 219
I 2020-09-09 Nr. PRAŠYMA

DĖL PRITARIMO PROJEKTINIAMS SPRENDINIAMS

Pajūrio regioninio parko direkcija susipažino su Jūsų pateiktais „Sodybos: gyvenamosios paskirties (vieno buto) pastato su priklausiniais – pagalbinio ūkio pastatais: pirtimi, kūrybinėmis dirbtuvėmis ir sandėliu, Klaipėdos r. sav., Kretingalės sen., Karklės k., Placio g. 102B, statybos projekto“ projektinių pasiūlymų sprendimais ir jiems **pritaria**.

Pilnai parengtą techninį projektą direkcija derins „Infostatyba“ projektų tikrinimo posistemyje.

Direktorius

Darius Nicius

Originalas nebus siunčiamas



Tikime laisve

UAB „Studija lape“

Olimpiečių g. 4-1A, Vilnius, tel.: +37061682237
 e-mail: studija@lape.lt
 Į. k. 126291628

studija lape

BRĖŽINIŲ SĄRAŠAS

Stadija: SA - Architektūros dalis





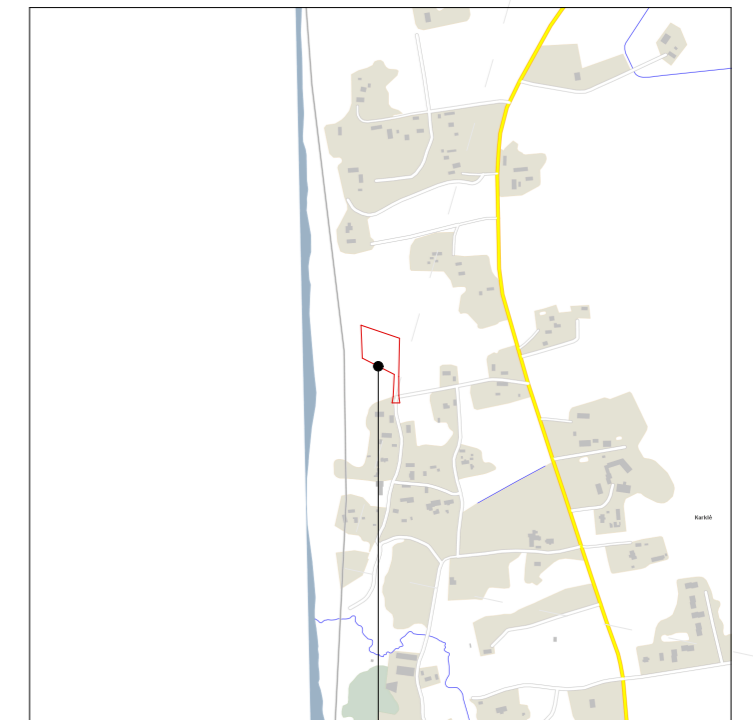

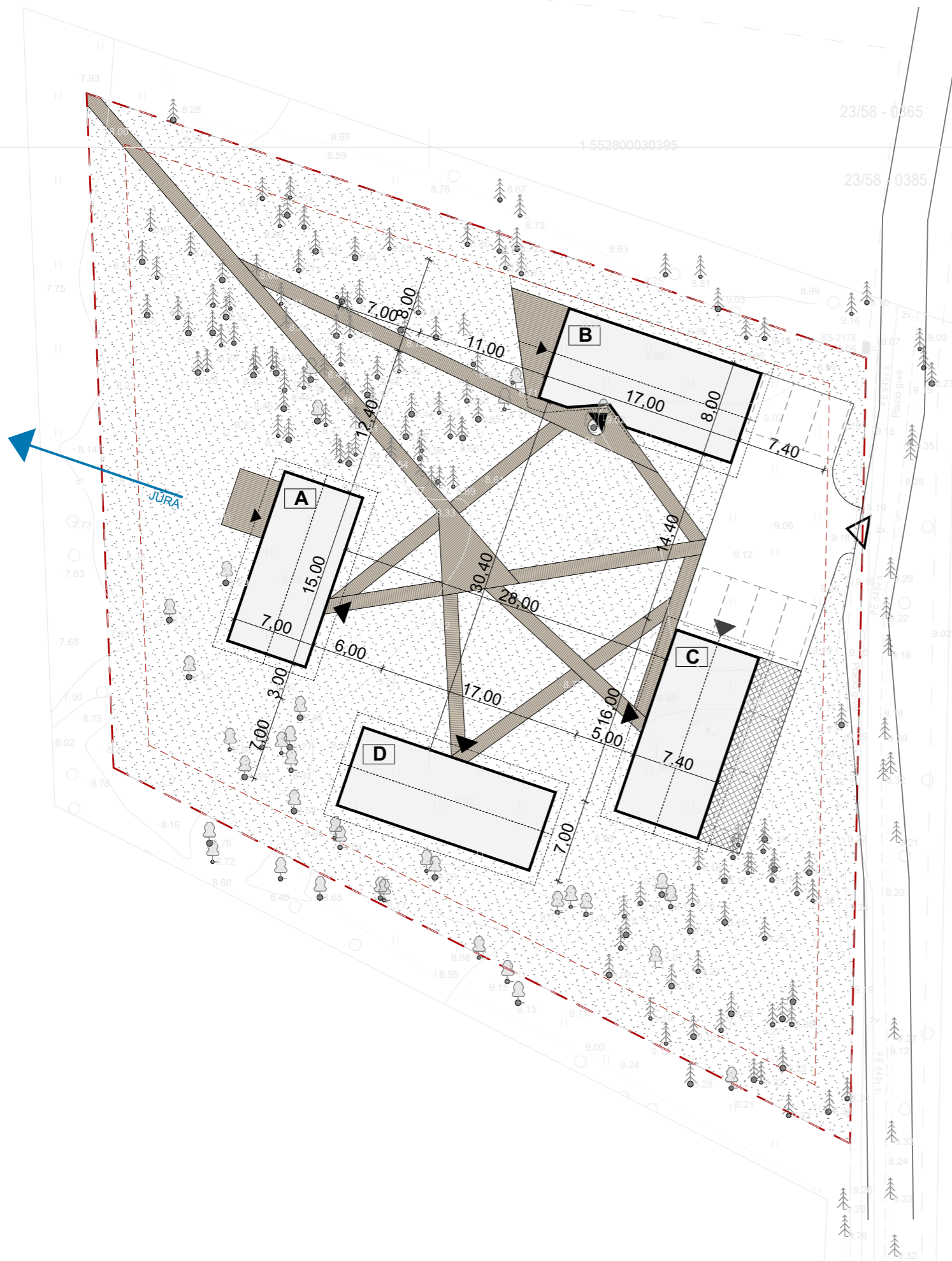
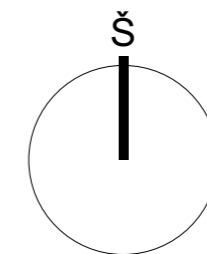

Dokumento pavadinimas	Lapas	Mastelis	Pastabos
1 PASTATŲ IŠDĖSTYMO PLANAS	SP-01	M 1:400	
2 SODYBOS FASADŲ IŠKLOTINĖS PASTATŲ IŠDĖSTYMO PLANE	SP-02	M 1:300	
3 PASTATŲ PIRMO AUKŠTO PLANAI	SA-01	M 1:200	
4 PASTATŲ MANSARDINIO AUKŠTO PLANAI	SA-02	M 1:200	
5 GYVENAMOJO NAMO PLANAI PASTATAS "A"	SA-03	M 1:100	
6 GYVENAMOJO NAMO FASADAI PASTATAS "A"	SA-04	M 1:100	
7 GYVENAMOJO NAMO PJŪVIAI 1-1, 2-2 PASTATAS "A"	SA-05	M 1:100	
8 PIRTIES SU POILSIO PATALPOMIS NAMO PLANAI PASTATAS "B"	SA-06	M 1:100	
9 PIRTIES SU POILSIO PATALPOMIS NAMO FASADAI PASTATAS "B"	SA-07	M 1:100	
10 SANDĖLIO SU POILSIO PATALPOMIS NAMO PLANAI PASTATAS "C"	SA-08	M 1:100	
11 SANDĖLIO SU POILSIO PATALPOMIS FASADAI PASTATAS "C"	SA-09	M 1:100	
12 KŪRYBINIŲ DIRBTUVIŲ SU POILSIO PATALPOMIS PLANAI PASTATAS "D"	SA-10	M 1:100	
13 KŪRYBINIŲ DIRBTUVIŲ SU POILSIO PATALPOMIS FASADAI PASTATAS "D"	SA-11	M 1:100	
14 PIETRYČIŲ SODYBOS IŠKLOTINĖ, VAIZDAS NUO GATVĖS	SA-12	M 1:200	
15 ŠIAURĖS VAKARŲ SODYBOS IŠKLOTINĖ	SA-13	M 1:200	
16 ŠIAURĖS RYTŲ SODYBOS IŠKLOTINĖ	SA-14	M 1:200	
17 PIETVAKARIŲ SODYBOS IŠKLOTINĖ	SA-15	M 1:200	
18 VIZUALIZACIJOS	SA-16		
19 VIZUALIZACIJOS	SA-17		
20 VIZUALIZACIJOS	SA-18		
21 VIZUALIZACIJOS	SA-19		
22 VIZUALIZACIJOS	SA-20		

SITUACIJOS SCHEMA



OBJEKTO VIETA

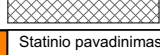

-  PROJEKTUOJAMI PASTATAI
A. GYVENAMASIS NAMAS
B. PIRTIES SU POILSIO PATALPOMIS
C. SANDĖLIO SU GYVENAMOSIOMIS PATALPOMIS
D. KŪRYBINĖS DIRBTUVĖS SU POILSIO PATALPOMIS
-  SKLYPO RIBA
-  ĮVAŽIAVIMO Į SKLYPĄ VIETA
-  ĮĖJIMAI Į PROJEKTUOJAMUS PASTATUS
-  VĖJA / LAUKINĖ PIEVA / SMILGOS
-  MEDŽIAI
-  KERTAMI MEDŽIAI
-  TERASA
-  VĖJOS KORYS

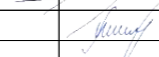
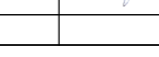
Atestato Nr.	UAB „Studija lape“ Olimpiečių g. 4-1, Vilnius, tel./fax.: +370 5 2199904 el.p.: studija@lape.lt			studija lape	Statinio pavadinimas: Sodybos : gyvenamosios paskirties (vieno buto) pastatas su priklausiniais - pagalbinio ūkio pastatais: pirtimi, kūrybinėmis dirbtuvėmis ir sandėliu, Klaipėdos r. sav., Kretingalės sen., Karklės k., Placio g. 102B, (Sk. kad Nr.: 5528/0003:108 Grikalių k. V.) statybos projektas.					
Atestato Nr.	Pareigos	Pavardė	Parašas	Data	Brėžinio pavadinimas:	Proj. etapas				
A 1028	Dir.	T. Lapė		2020-07	PASTATŲ IŠDĖSTYMO PLANAS	PP				
	PV	T. Lapė		2020-07						
	Arch.	I. Viliūtė		2020-07						
Statytojo (užsakovo) pavadinimas, adresas:					Sutarties nr.:	Proj. dalis	Nr. laida	Mastelis	Lapas	Lapų
UAB "DOMIMAKS"					21/04/06	SA	1	1:400	SP-01	

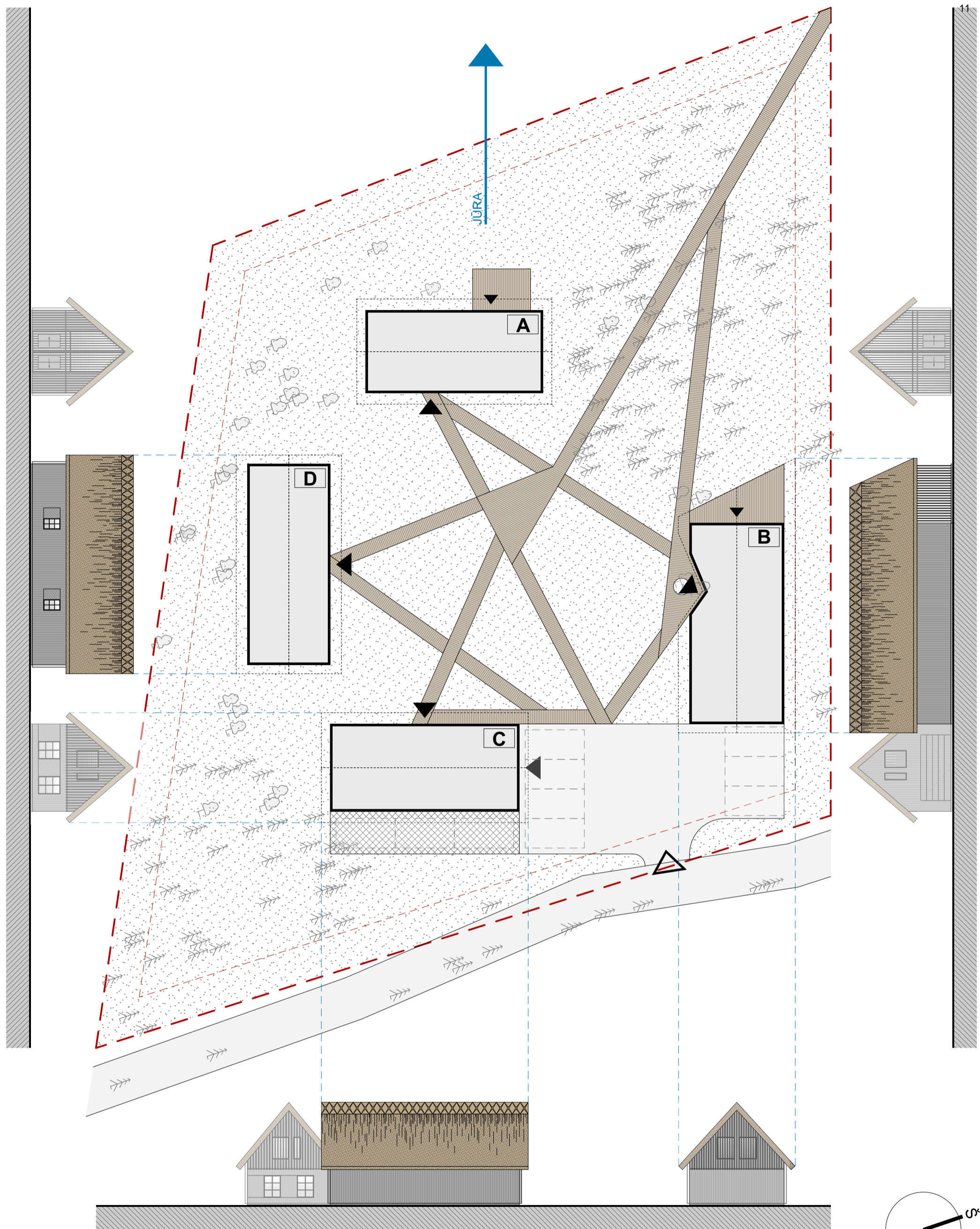

VAIZDAS NUO GATVĖS PUSĖS

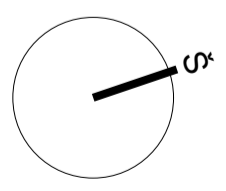

Atestato Nr.		UAB „Studija lape“ Olimpiečių g. 4-1, Vilnius, tel./fax.: +370 5 2199904 el.p.: studija@lape.lt			Statinio pavadinimas: Sodybos : gyvenamosios paskirties (vieno buto) pastatas su priklausiniais - pagalbinio ūkio pastatais: pirtimi, kūrybinėmis dirbtuvėmis ir sandėliu, Klaipėdos r. sav., Kretingalės sen., Karklės k., Placio g. 102B, (SKL. kad Nr.: 5528/0003:108 Grikalių k. V.) statybos projektas.					
Atestato Nr.	Pareigos	Pavardė	Parašas	Data	Brėžinio pavadinimas:					Proj. etapas
A 1028	Dir.	T. Lapė		2020-07	SODYBOS FASADŲ IŠKLOTINĖS PASTATŲ IŠDĖSTYMO PLANE					PP
	PV	T. Lapė		2020-07						
	Arch.	I. Viliūtė		2020-07						
Statytojo (užsakovo) pavadinimas, adresas:					Sutarties nr.:	Proj. dalis	Nr. laida	Mastelis	Lapas	Lapų
UAB "DOMIMAKS"					21/04/06	SA	1	1:300	SP-02	

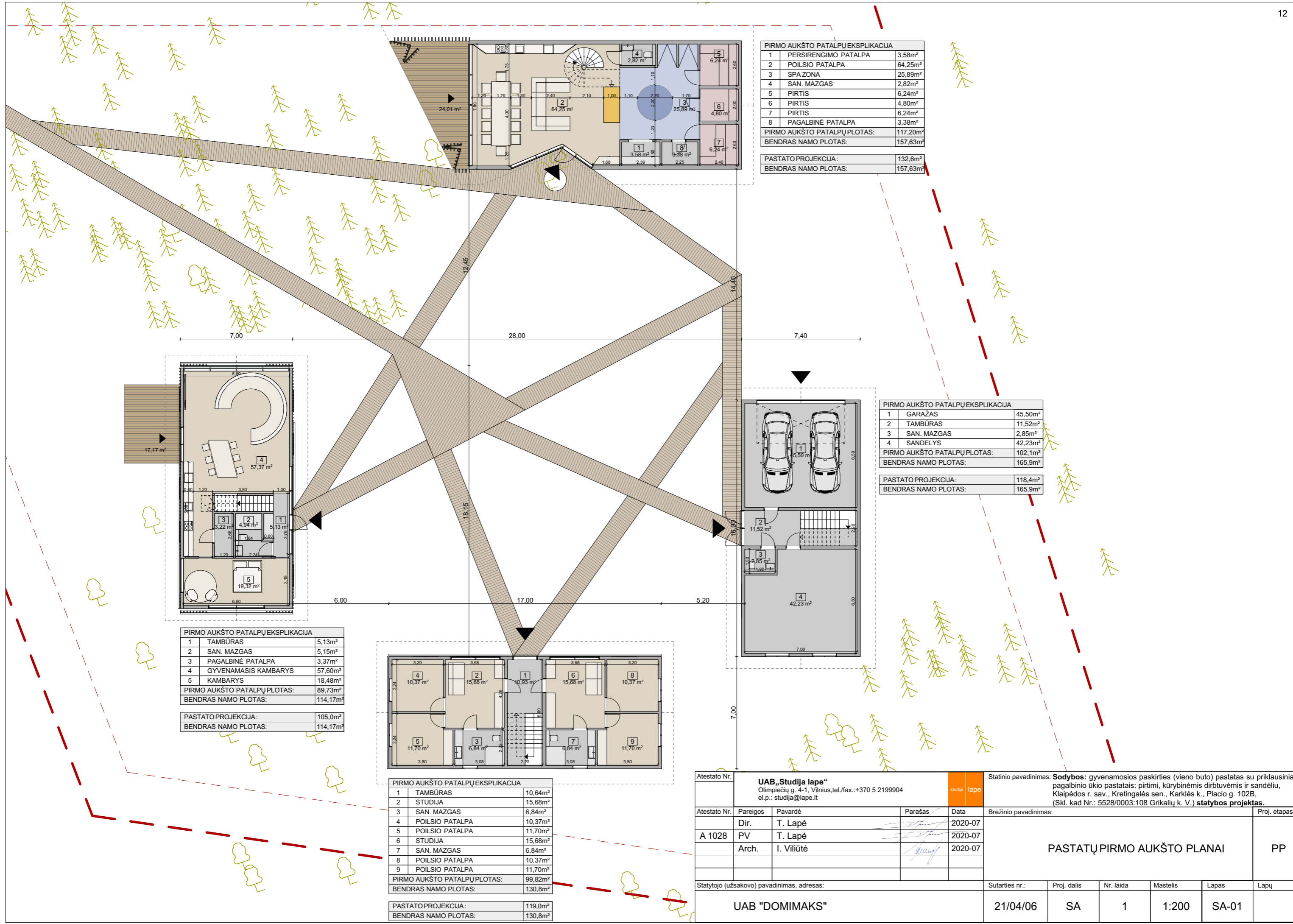

PIRMO AUKŠTO PATALPŲ EKSPLIKACIJA		
1	PERSIRENGIMO PATALPA	3,58m ²
2	POILSIO PATALPA	64,25m ²
3	SPA ZONA	25,89m ²
4	SAN. MAZGAS	2,82m ²
5	PIRTIS	6,24m ²
6	PIRTIS	4,80m ²
7	PIRTIS	6,24m ²
8	PAGALBINĖ PATALPA	3,38m ²
PIRMO AUKŠTO PATALPŲ PLOTAS:		117,20m ²
BENDRAS NAMO PLOTAS:		157,63m ²

PASTATO PROJEKCIJA:	132,6m ²
BENDRAS NAMO PLOTAS:	157,63m ²

PIRMO AUKŠTO PATALPŲ EKSPLIKACIJA		
1	GARAŽAS	45,50m ²
2	TAMBŪRAS	11,52m ²
3	SAN. MAZGAS	2,85m ²
4	SANDELYS	42,23m ²
PIRMO AUKŠTO PATALPŲ PLOTAS:		102,1m ²
BENDRAS NAMO PLOTAS:		165,9m ²

PASTATO PROJEKCIJA:	118,4m ²
BENDRAS NAMO PLOTAS:	165,9m ²

PIRMO AUKŠTO PATALPŲ EKSPLIKACIJA		
1	TAMBŪRAS	5,13m ²
2	SAN. MAZGAS	5,15m ²
3	PAGALBINĖ PATALPA	3,37m ²
4	GYVENAMASIS KAMBARYS	57,60m ²
5	KAMBARYS	18,48m ²
PIRMO AUKŠTO PATALPŲ PLOTAS:		89,73m ²
BENDRAS NAMO PLOTAS:		114,17m ²

PASTATO PROJEKCIJA:	105,0m ²
BENDRAS NAMO PLOTAS:	114,17m ²

PIRMO AUKŠTO PATALPŲ EKSPLIKACIJA		
1	TAMBŪRAS	10,64m ²
2	STUDIJA	15,68m ²
3	SAN. MAZGAS	6,84m ²
4	POILSIO PATALPA	10,37m ²
5	POILSIO PATALPA	11,70m ²
6	STUDIJA	15,68m ²
7	SAN. MAZGAS	6,84m ²
8	POILSIO PATALPA	10,37m ²
9	POILSIO PATALPA	11,70m ²
PIRMO AUKŠTO PATALPŲ PLOTAS:		99,82m ²
BENDRAS NAMO PLOTAS:		130,8m ²

PASTATO PROJEKCIJA:	119,0m ²
BENDRAS NAMO PLOTAS:	130,8m ²

Atestato Nr.	UAB „Studija lape“ Olimpiečių g. 4-1, Vilnius, tel./fax.: +370 5 2199904 e.l.p.: studija@lape.lt			studija lape	Statinio pavadinimas: Sodybos : gyvenamosios paskirties (vieno buto) pastatas su priklausiniais - pagalbinio ūkio pastatais: pirtimi, kūrybinėmis dirbtuvėmis ir sandėliu, Klaipėdos r. sav., Kretingalės sen., Karklės k., Placio g. 102B, (Skł. kad Nr.: 5528/0003:108 Grikalių k. V.) statybos projektas.	
Atestato Nr.	Pareigos	Pavardė	Parašas	Data	Brėžinio pavadinimas:	Proj. etapas
A 1028	Dir.	T. Lapė	<i>[Signature]</i>	2020-07	PASTATŲ PIRMO AUKŠTO PLANAI	PP
	PV	T. Lapė	<i>[Signature]</i>	2020-07		
	Arch.	I. Viliūtė	<i>[Signature]</i>	2020-07		
Statytojo (užsakovo) pavadinimas, adresas:					Sutarties nr.:	Lapų
UAB "DOMIMAKS"					21/04/06	SA-01
					Proj. dalis	
					Nr. laida	
					Mastelis	
					Lapas	

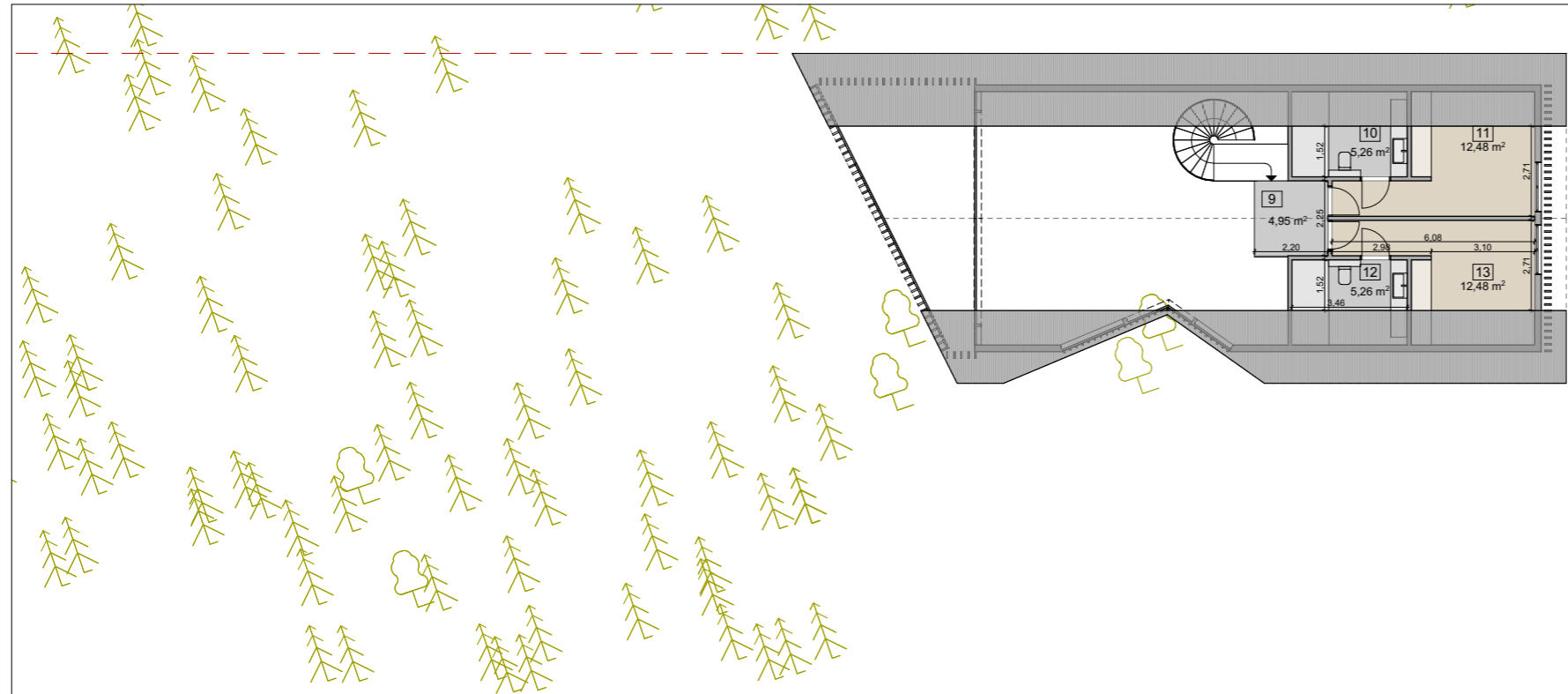

MANSARDOS AUKŠTO PATALPŲ EKSPLIKACIJA		
9	HOLAS	4,95m ²
10	SAN. MAZGAS	5,26m ²
11	POILSIO PATALPA	12,48m ²
12	SAN. MAZGAS	5,26m ²
13	POILSIO PATALPA	12,48m ²
MANSARDOS AUKŠTO PATALPŲ PLOTAS:		40,43m ²
BENDRAS NAMO PLOTAS:		157,63m ²

PASTATO PROJEKCIJA:		132,6m ²
BENDRAS NAMO PLOTAS:		157,63m ²

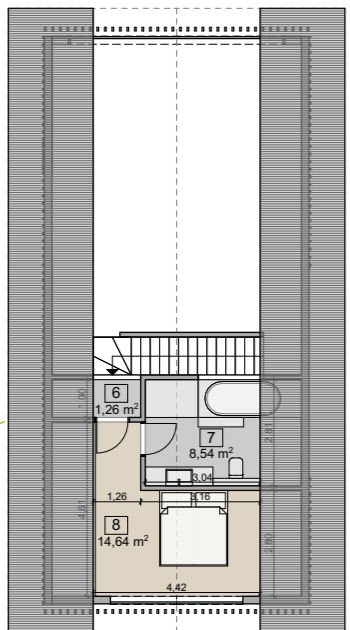

MANSARDOS AUKŠTO PATALPŲ EKSPLIKACIJA		
6	HOLAS	1,26m ²
7	VONIOS KAMBARYS	8,54m ²
8	MIEGAMASIS	14,64m ²
MANSARDOS AUKŠTO PATALPŲ PLOTAS:		24,44m ²
BENDRAS NAMO PLOTAS:		114,17m ²

PASTATO PROJEKCIJA:		105,0m ²
BENDRAS NAMO PLOTAS:		114,17m ²

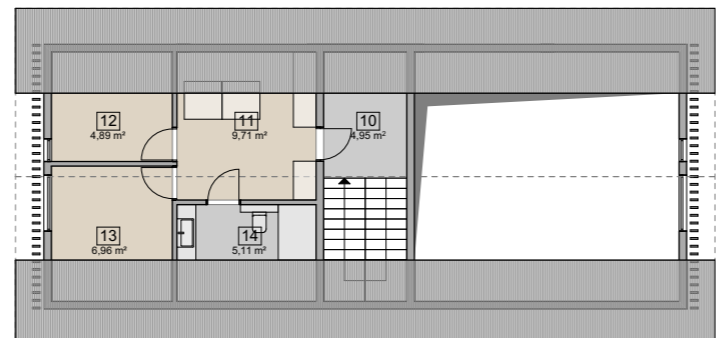

MANSARDOS AUKŠTO PATALPŲ EKSPLIKACIJA		
10	HOLAS	4,35m ²
11	STUDIJA	9,71m ²
12	POILSIO PATALPA	4,89m ²
13	POILSIO PATALPA	6,96m ²
14	SAN. MAZGAS	5,11m ²
MANSARDOS AUKŠTO PATALPŲ PLOTAS:		31,02m ²
BENDRAS NAMO PLOTAS:		130,8m ²

PASTATO PROJEKCIJA:		119,0m ²
BENDRAS NAMO PLOTAS:		130,8m ²

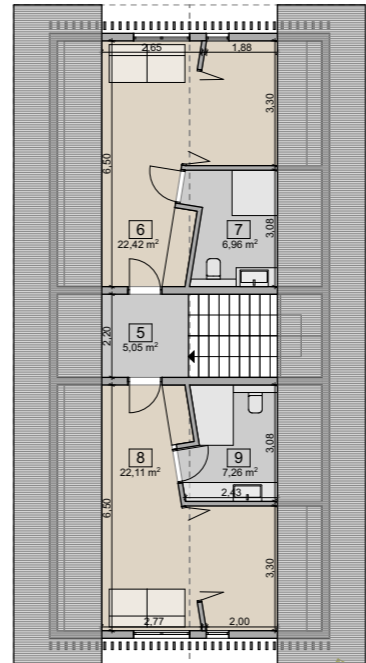

MANSARDOS AUKŠTO PATALPŲ EKSPLIKACIJA		
5	HOLAS	5,05m ²
6	POILSIO PATALPA	22,42m ²
7	SAN. MAZGAS	6,96m ²
8	POILSIO PATALPA	22,11m ²
9	SAN. MAZGAS	7,26m ²
MANSARDOS AUKŠTO PATALPŲ PLOTAS:		63,80m ²
BENDRAS NAMO PLOTAS:		165,9m ²

PASTATO PROJEKCIJA:		118,4m ²
BENDRAS NAMO PLOTAS:		165,9m ²

Atestato Nr.	UAB „Studija lape“ Olimpiečių g. 4-1, Vilnius, tel./fax.: +370 5 2199904 el.p.: studija@lape.lt			studija lape	Statinio pavadinimas: Sodybos : gyvenamosios paskirties (vieno buto) pastatas su priklausiniais - pagalbinio ūkio pastatais: pirtimi, kūrybinėmis dirbtuvėmis ir sandėliu, Klaipėdos r. sav., Kretingalės sen., Karklės k., Placio g. 102B, (Skł. kad Nr.: 5528/0003:108 Grikalių k. V.) statybos projektas .					
Atestato Nr.	Pareigos	Pavardė	Parašas	Data	Brėžinio pavadinimas:					
A 1028	Dir.	T. Lapė		2020-07	PASTATŲ MANSARDINIO AUKŠTO PLANAI					
	PV	T. Lapė		2020-07				Proj. etapas		
	Arch.	I. Viliūtė		2020-07	PP					
Statytojo (užsakovo) pavadinimas, adresas:					Sutarties nr.:	Proj. dalis	Nr. laida	Mastelis	Lapas	Lapų
UAB "DOMIMAKS"					21/04/06	SA	1	1:200	SA-02	

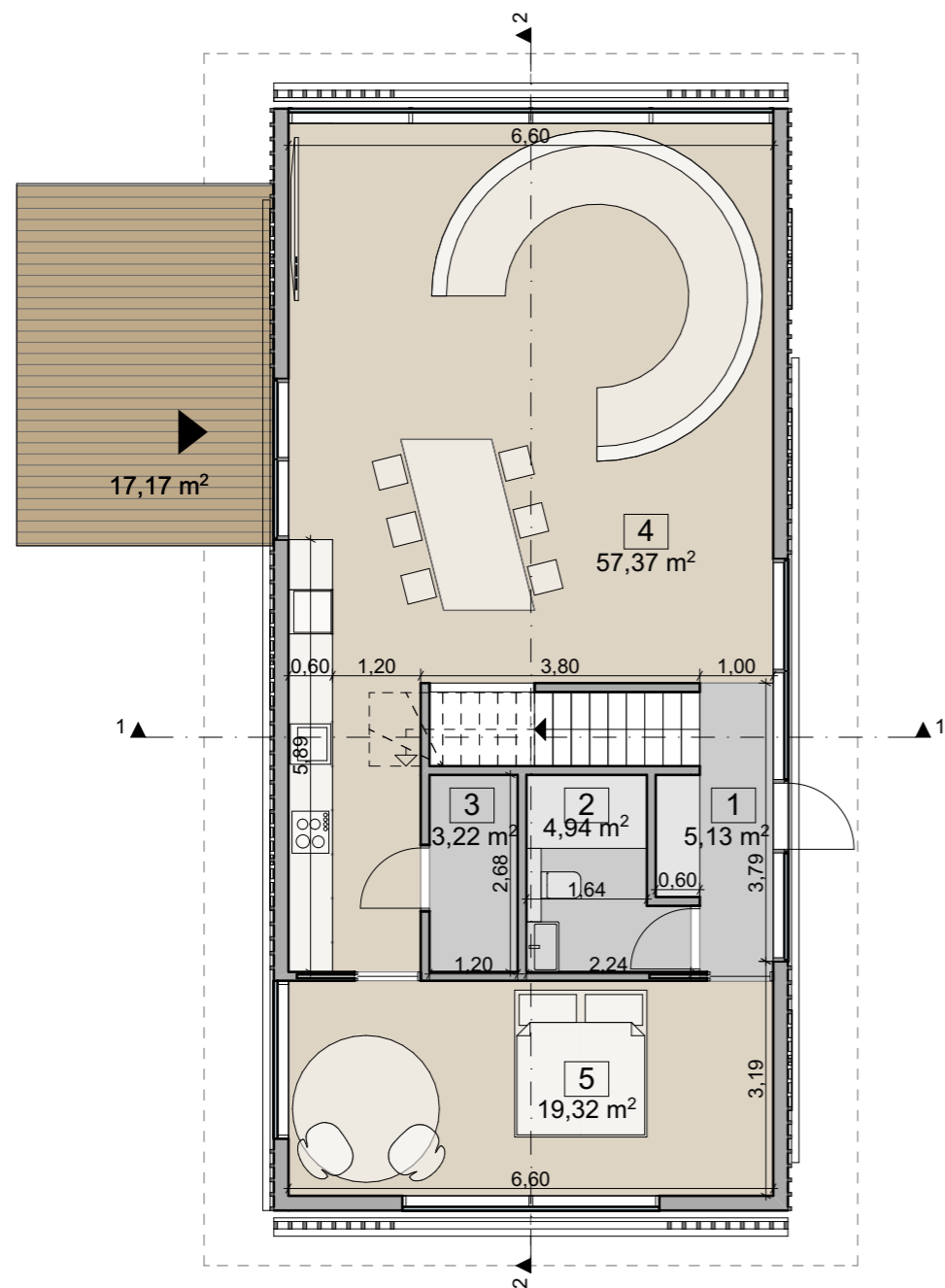

PIRMO AUKŠTO PATALPŲ EKSPLIKACIJA		
1	TAMBŪRAS	5,13m ²
2	SAN. MAZGAS	5,15m ²
3	PAGALBINĖ PATALPA	3,37m ²
4	GYVENAMASIS KAMBARYS	57,60m ²
5	KAMBARYS	18,48m ²
PIRMO AUKŠTO PATALPŲ PLOTAS:		89,73m ²
BENDRAS NAMO PLOTAS:		114,17m ²

PASTATO PROJEKCIJA:	105,0m ²
BENDRAS NAMO PLOTAS:	114,17m ²

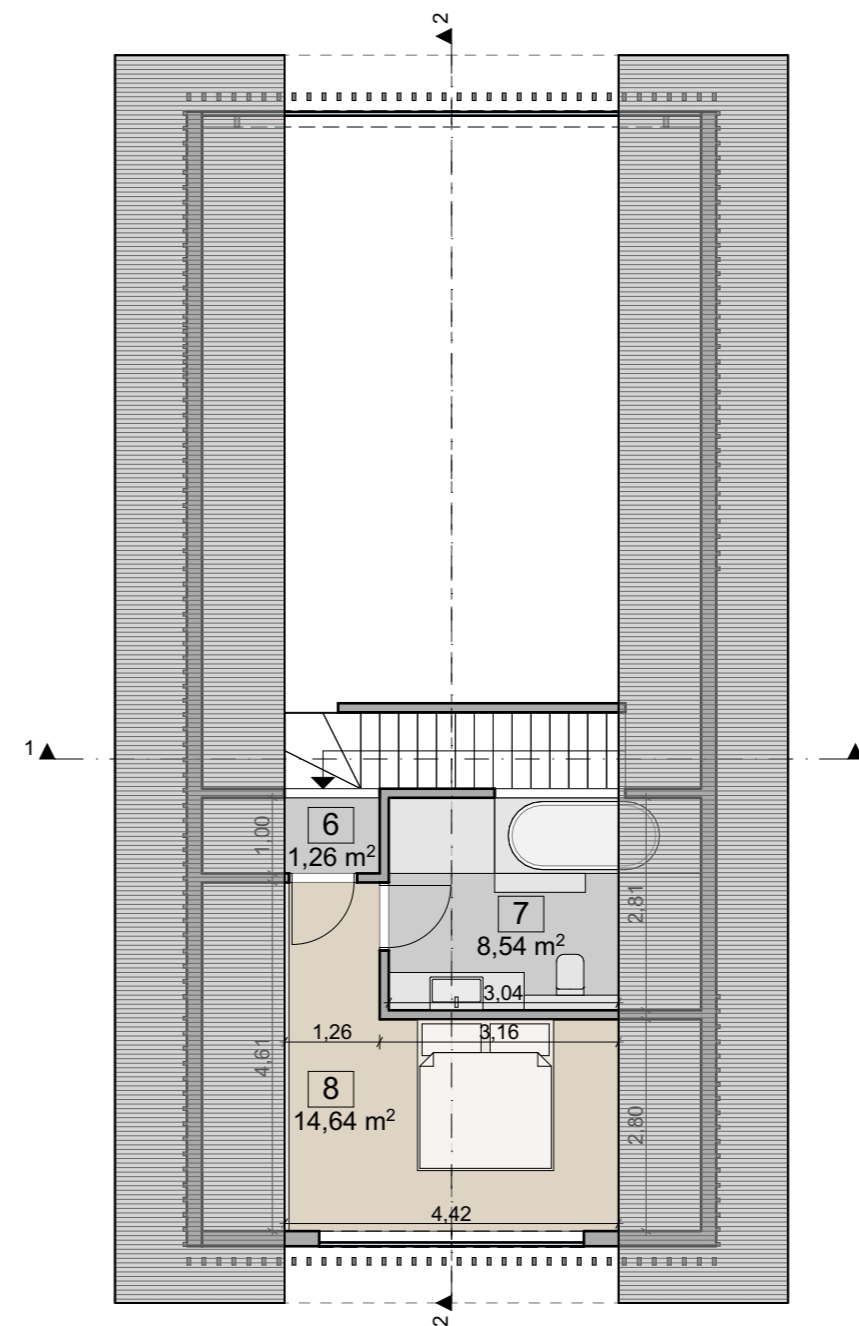

MANSARDOS AUKŠTO PATALPŲ EKSPLIKACIJA		
6	HOLAS	1,26m ²
7	VONIOS KAMBARYS	8,54m ²
8	MIEGAMASIS	14,64m ²
MANSARDOS AUKŠTO PATALPŲ PLOTAS:		24,44m ²
BENDRAS NAMO PLOTAS:		114,17m ²

Atestato Nr.	UAB „Studija lape“ Olimpiečių g. 4-1, Vilnius, tel./fax.: +370 5 2199904 el.p.: studija@lape.lt			studija lape	Statinio pavadinimas: Sodybos: gyvenamosios paskirties (vieno buto) pastatas su priklausiniais - pagalbinio ūkio pastatais: pirtimi, kūrybinėmis dirbtuvėmis ir sandėliu, Klaipėdos r. sav., Kretingalės sen., Karklės k., Placio g. 102B, (Skł. kad Nr.: 5528/0003:108 Grikalių k. V.) statybos projektas.	
Atestato Nr.	Pareigos	Pavardė	Parašas	Data	Brėžinio pavadinimas:	Proj. etapas
A 1028	Dir.	T. Lapė		2020-07	GYVENAMOJO NAMO PLANAI PASTATAS "A"	PP
	Arch.	I. Viliūtė		2020-07		
Statytojo (užsakovo) pavadinimas, adresas:					Sutarties nr.:	Lapas
UAB "DOMIMAKS"					21/04/06	Lapų
					Proj. dalis	
					Nr. laida	
					Mastelis	
					Lapas	
					1:100	
					SA-03	

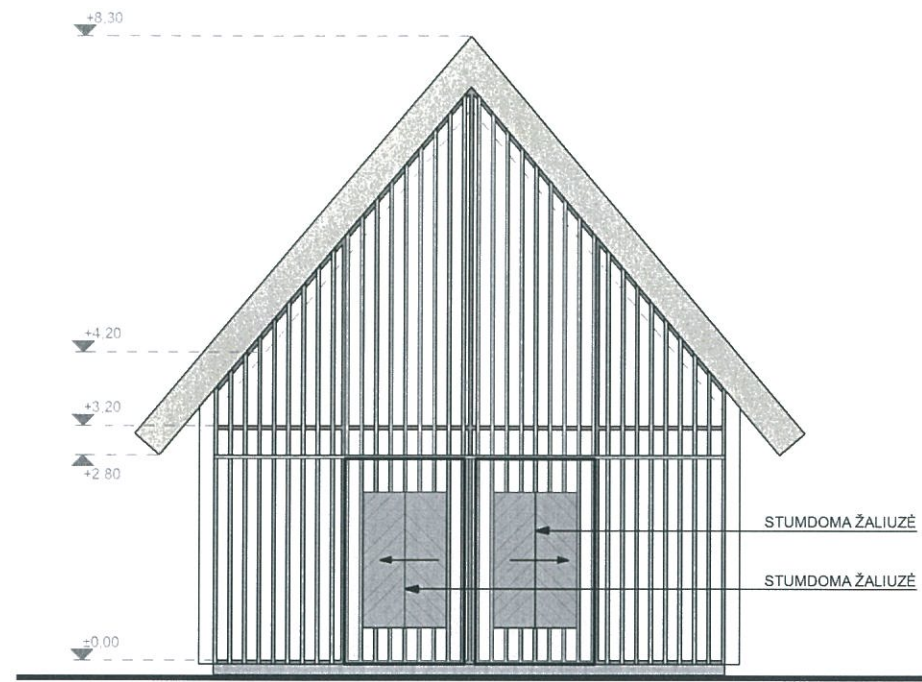

VAIZDAS IŠ ŠIAURĖS RYTŲ PUSĖS

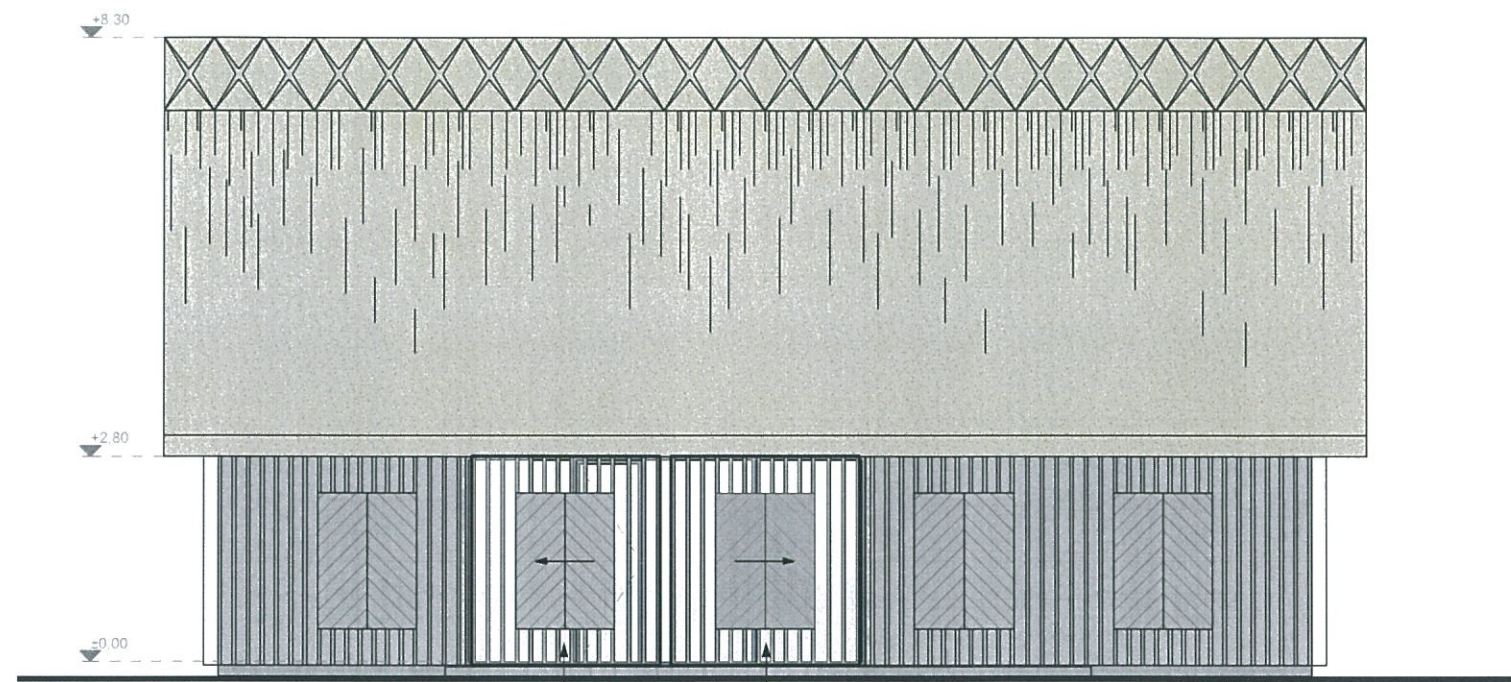

VIDINIO KIEMO FASADAS

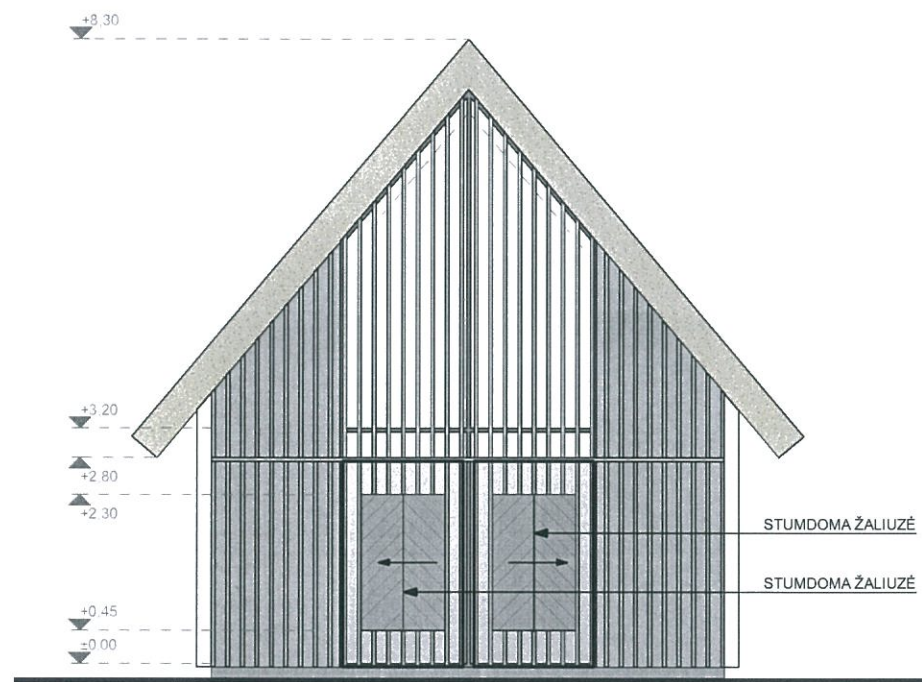

VAIZDAS IŠ PIETVAKARIŲ PUSĖS

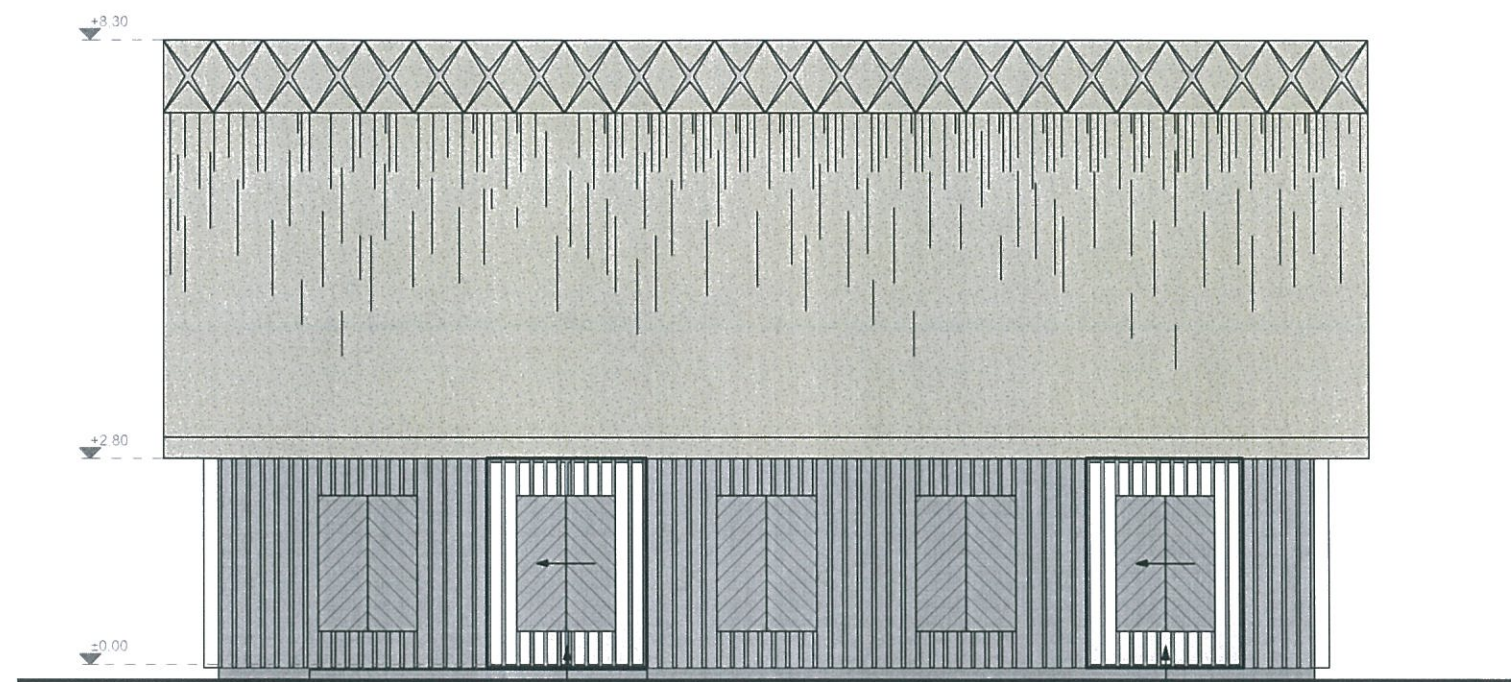

VAIZDAS IŠ JŪROS PUSĖS



PRITARTA 2020-09-10

protok. Nr. 6.2-219

regioninio parko
Direktorius
Darius Nicius

Atestato Nr.	UAB „Studija Iape“ Olimpiečių g. 4-1, Vilnius, tel./fax.: +370 5 2199904 e.l.p.: studija@iape.lt				Statinio pavadinimas:	
Atestato Nr.	Pareigos	Pavardė	Parašas	Data	Breznio pavadinimas: GYVENAMOJO NAMO FASADAI PASTATAS "A"	Proj. etapas PP
A 1028	Dir.	T. Lapė		2020-07		
	PV	T. Lapė		2020-07		
	Arch.	I. Viliūtė		2020-07		
Statytojo (užsakovo) pavadinimas, adresas:					Sutarties nr.:	Proj. dalis
UAB "DOMIMAKS"					21/04/06	SA
					Nr. laida	Mastelis
					1	1:100
					Lapas	Lapų
					SA-04	

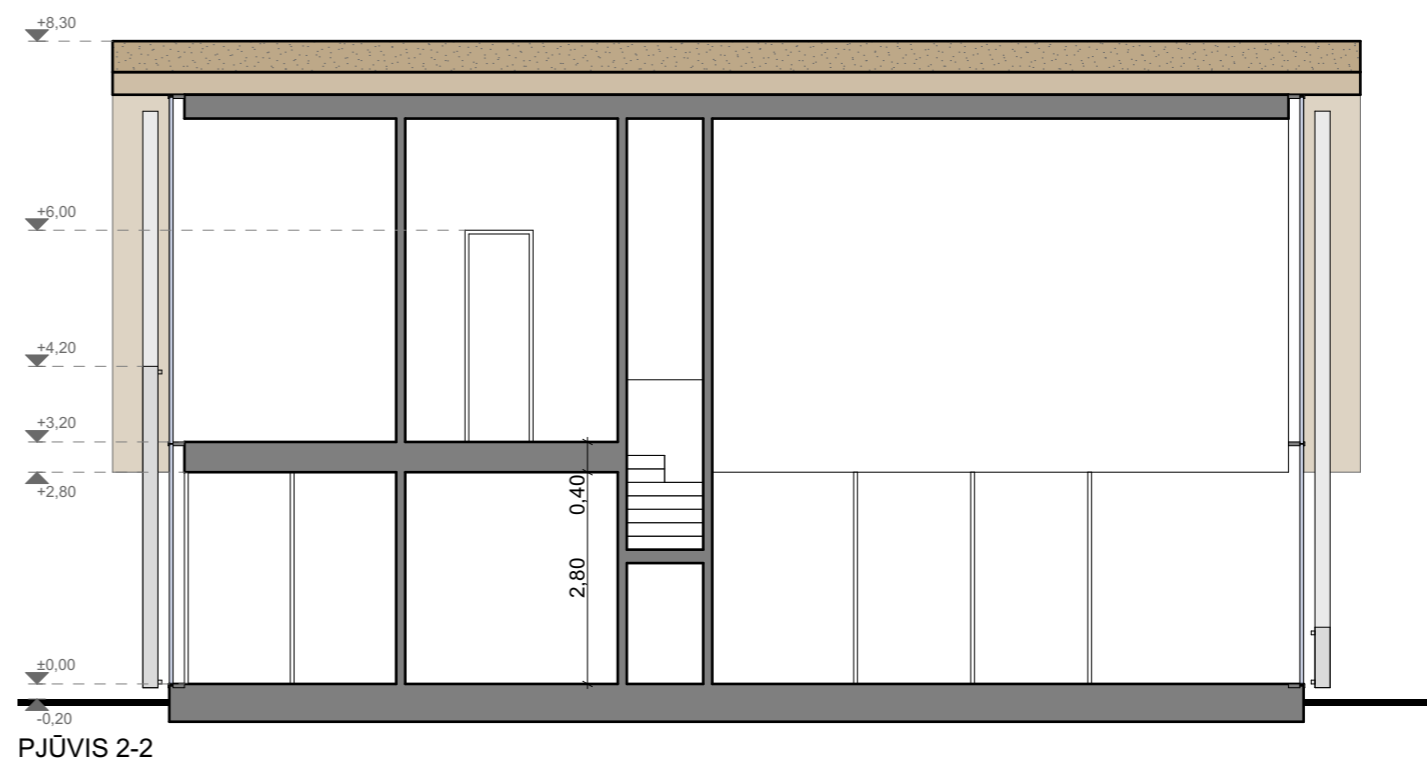
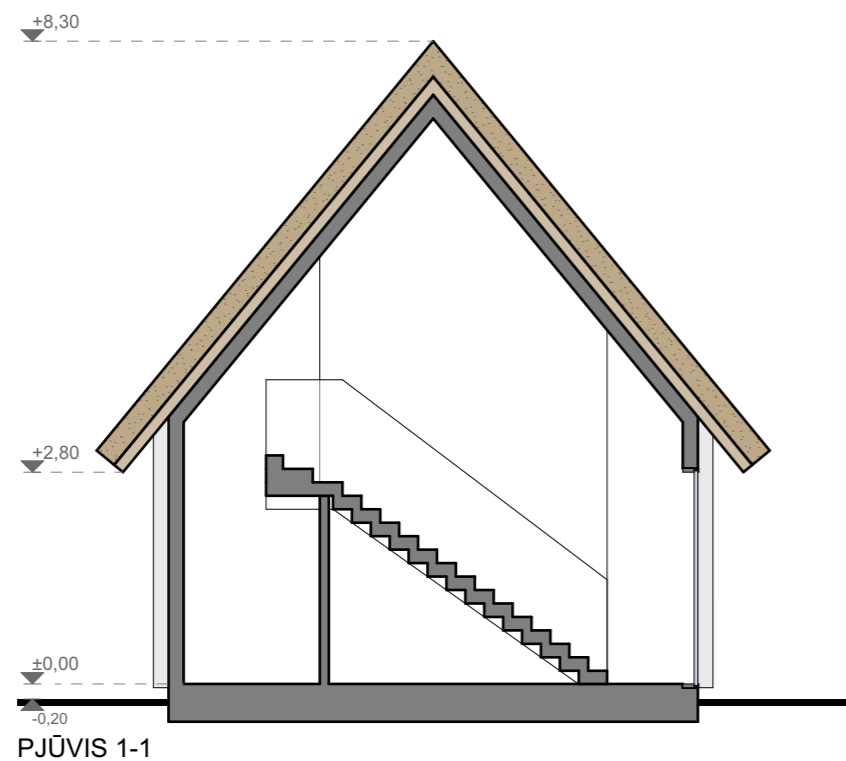

Atestato Nr.	UAB „Studija lape“ Olimpiečių g. 4-1, Vilnius, tel./fax.: +370 5 2199904 el.p.: studija@lape.lt				studija lape	Statinio pavadinimas: Sodybos: gyvenamosios paskirties (vieno buto) pastatas su priklausiniais - pagalbinio ūkio pastatais: pirtimi, kūrybinėmis dirbtuvėmis ir sandėliu, Klaipėdos r. sav., Kretingalės sen., Karklės k., Placio g. 102B, (Skł. kad Nr.: 5528/0003:108 Grikalių k. V.) statybos projektas.				
Atestato Nr.	Pareigos	Pavardė	Parašas	Data	Brėžinio pavadinimas:					Proj. etapas
A 1028	Dir.	T. Lapė		2020-07	GYVENAMOJO NAMO PJŪVIAI 1-1, 2-2 PASTATAS "A"					PP
	PV	T. Lapė		2020-07						
	Arch.	I. Viliūtė		2020-07						
Statytojo (užsakovo) pavadinimas, adresas:					Sutarties nr.:	Proj. dalis	Nr. laida	Mastelis	Lapas	Lapų
UAB "DOMIMAKS"					21/04/06	SA	1	1:100	SA-05	

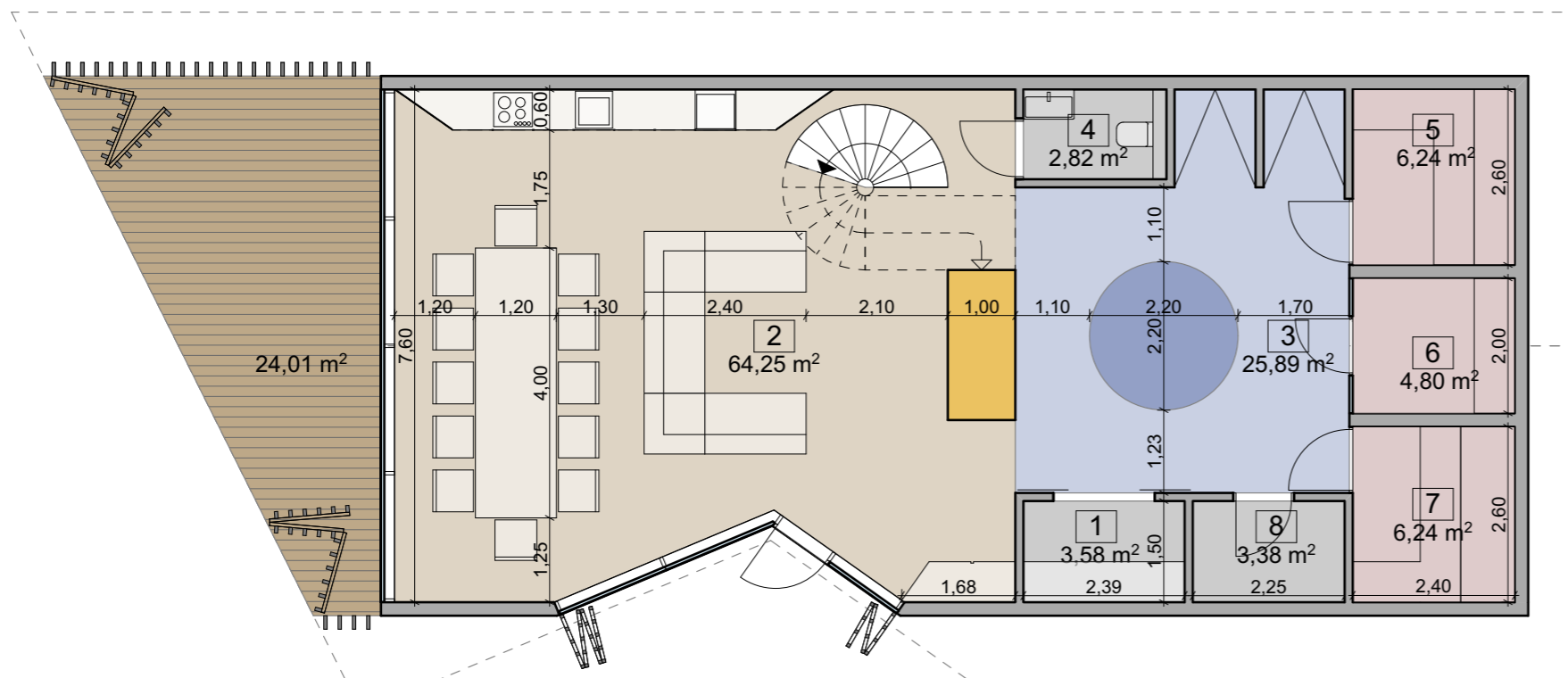

MANSARDOS AUKŠTO PATALPŲ EKSPLIKACIJA		
9	HOLAS	4,95m ²
10	SAN. MAZGAS	5,26m ²
11	POILSIO PATALPA	12,48m ²
12	SAN. MAZGAS	5,26m ²
13	POILSIO PATALPA	12,48m ²
MANSARDOS AUKŠTO PATALPŲ PLOTAS:		40,43m ²
BENDRAS NAMO PLOTAS:		157,63m ²

PIRMO AUKŠTO PATALPŲ EKSPLIKACIJA		
1	PERSIRENGIMO PATALPA	3,58m ²
2	POILSIO PATALPA	64,25m ²
3	SPA ZONA	25,89m ²
4	SAN. MAZGAS	2,82m ²
5	PIRTIS	6,24m ²
6	PIRTIS	4,80m ²
7	PIRTIS	6,24m ²
8	PAGALBINĖ PATALPA	3,38m ²
PIRMO AUKŠTO PATALPŲ PLOTAS:		117,20m ²
BENDRAS NAMO PLOTAS:		157,63m ²

PASTATO PROJEKCIJA:	132,6m ²
BENDRAS NAMO PLOTAS:	157,63m ²

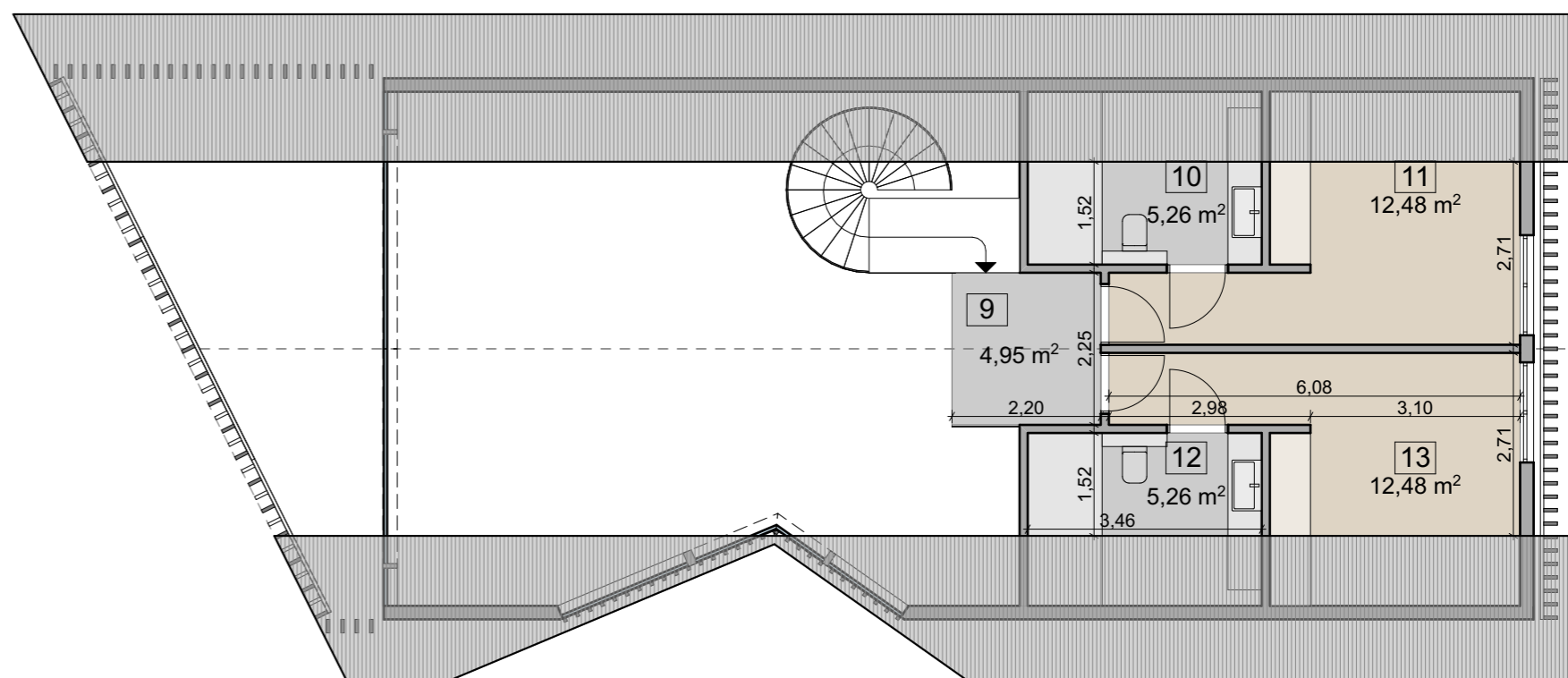

Atestato Nr.	UAB „Studija lape“ Olimpiečių g. 4-1, Vilnius, tel./fax.: +370 5 2199904 el.p.: studija@lape.lt			studija lape	Statinio pavadinimas: Sodybos : gyvenamosios paskirties (vieno buto) pastatas su priklausiniais - pagalbinio ūkio pastatais: pirtimi, kūrybinėmis dirbtuvėmis ir sandėliu, Klaipėdos r. sav., Kretingalės sen., Karklės k., Placio g. 102B, (Skł. kad Nr.: 5528/0003:108 Grikalių k. V.) statybos projektas .					
Atestato Nr.	Pareigos	Pavardė	Parašas	Data	Brėžinio pavadinimas:					
A 1028	Dir.	T. Lapė		2020-07	PIRTIES SU POILSIO PATALPOMIS NAMO PLANAI PASTATAS "B"					
	PV	T. Lapė		2020-07				Proj. etapas		
	Arch.	I. Viliūtė		2020-07		PP				
Statytojo (užsakovo) pavadinimas, adresas:					Sutarties nr.:	Proj. dalis	Nr. laida	Mastelis	Lapas	Lapų
UAB "DOMIMAKS"					21/04/06	SA	1	1:100	SA-06	

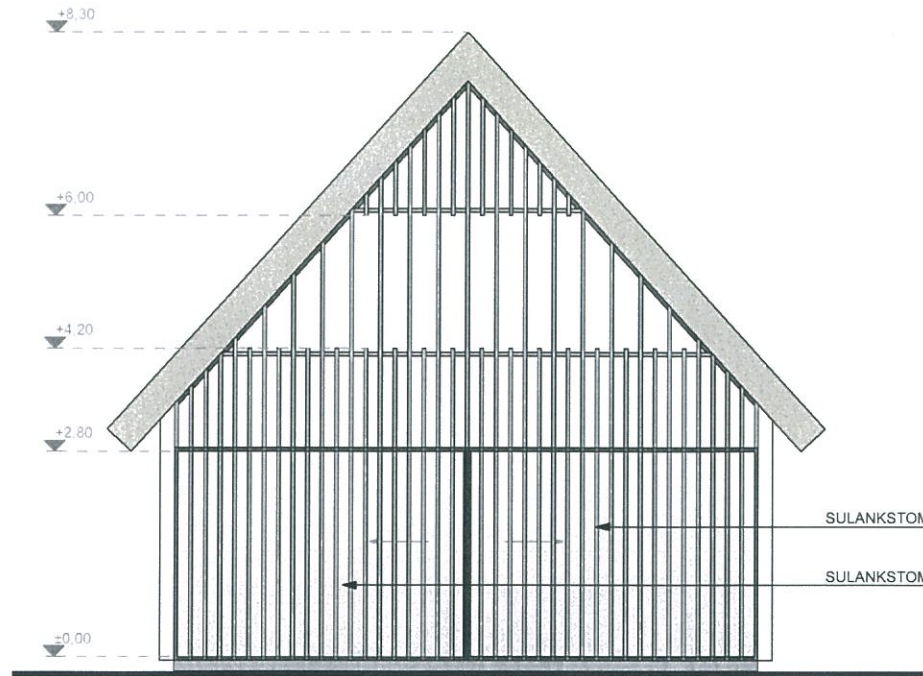

VAIZDAS IŠ JŪROS PUSĖS

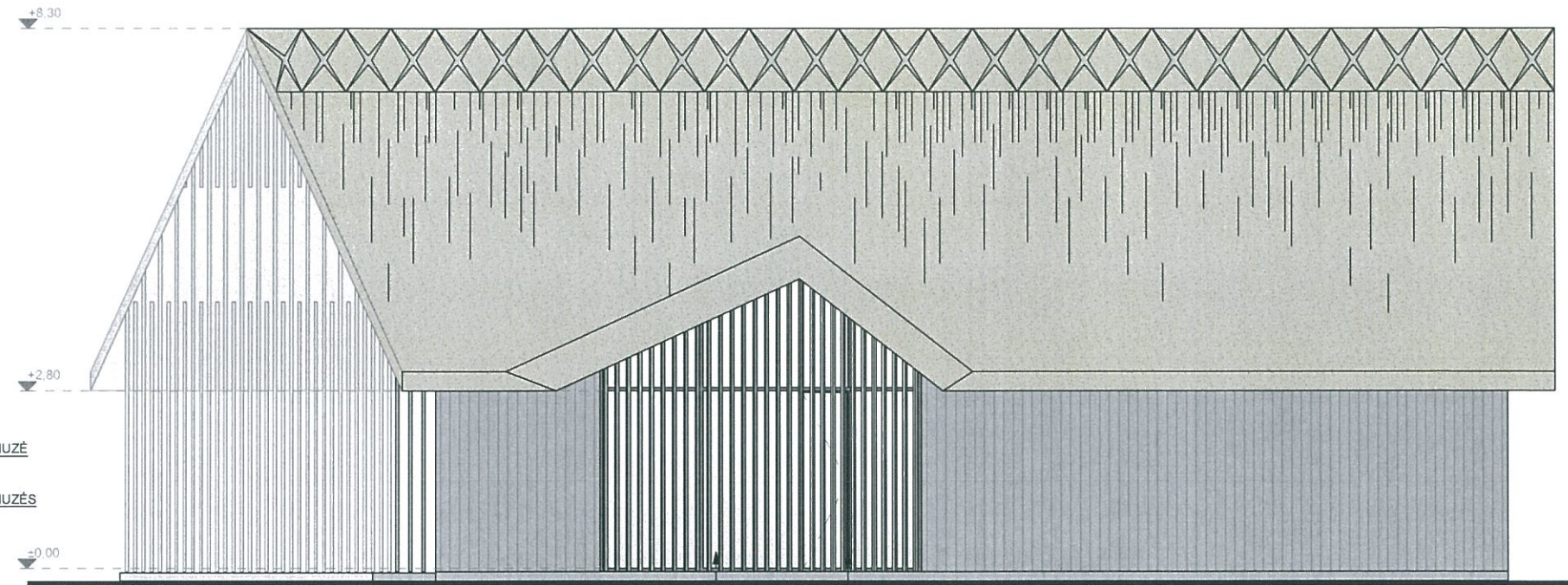

VIDINIO KIEMO FASADAS

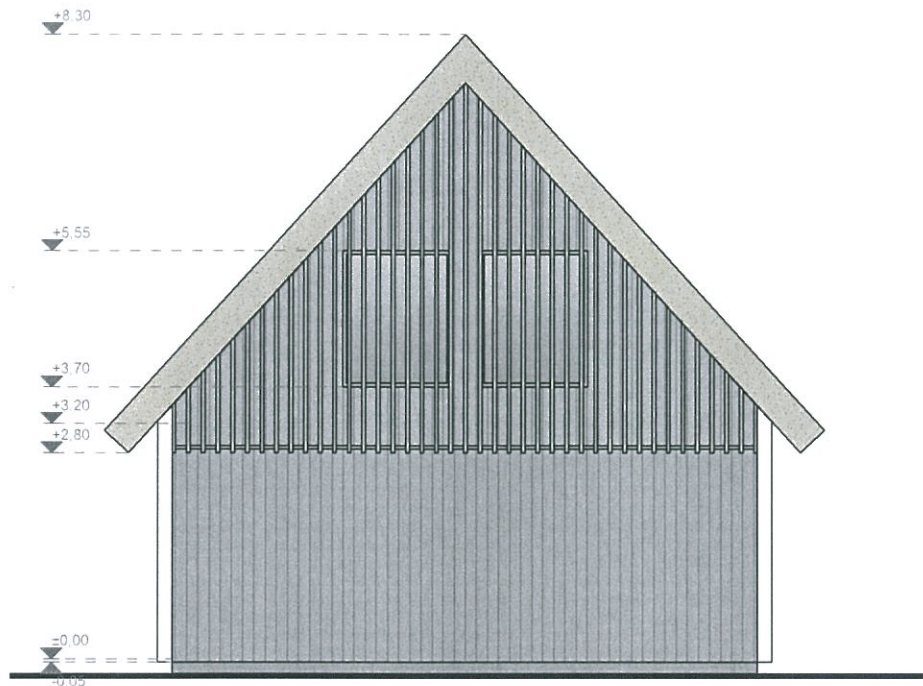

VAIZDAS IŠ GATVĖS PUSĖS

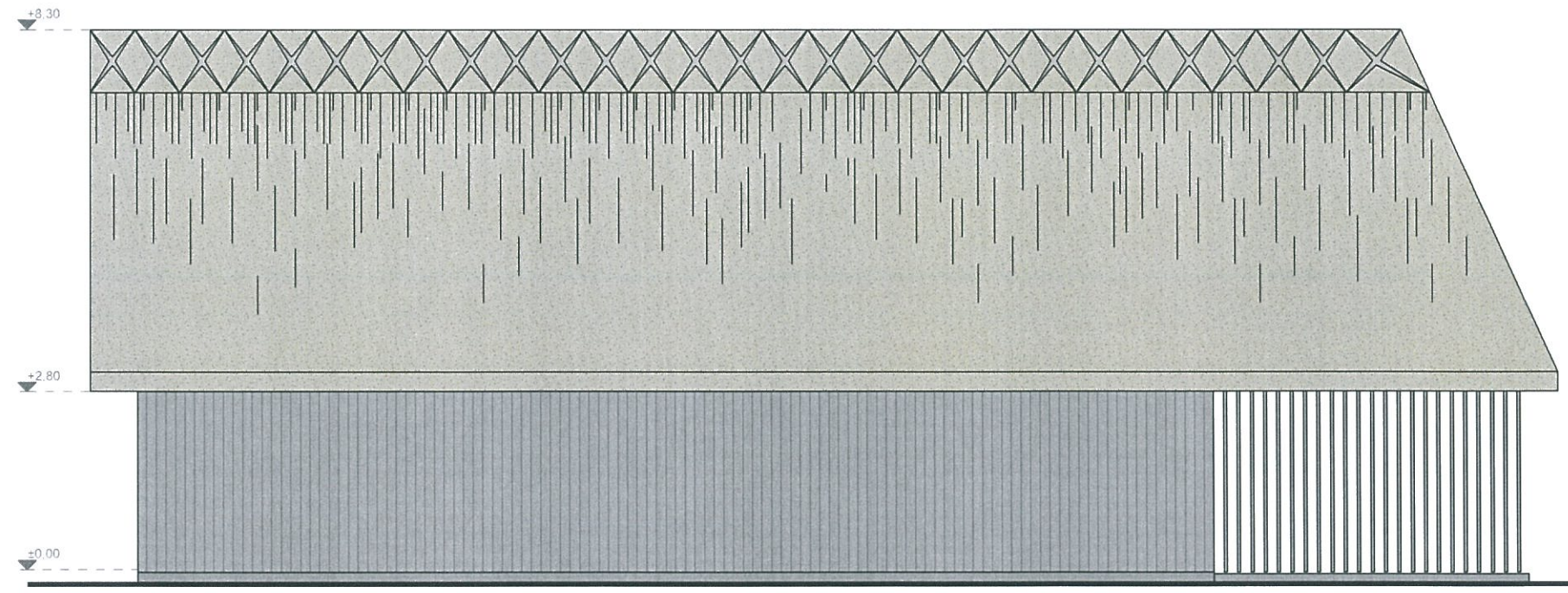

VAIZDAS IŠ ŠIAURĖS RYTŲ PUSĖS

PRITARTA 2020-09-10
rašu Nr. 6.2-219
 Pajūrio regioninio parko
 Direktorius
Darius Nicius

Atestato Nr.	UAB „Studija lape“ Olimpiečių g. 4-1, Vilnius, tel./fax.: +370 5 2199904 e.p.: studija@lape.lt			studija lape	Statinio pavadinimas: Sodybos: gyvenamosios paskirties (vieno buto) pastatas su priklausiniais pagalbinio ūkio pastatais: pirtimi, kūrybinėmis dirbtuvėmis ir sandėliu, Klaipėdos r. sav., Kretingalės sen., Karklės k., Placio g. 102B, (Skł. kad Nr.: 5528/0003:108 Grikalių k. V.) statybos projektas.					
Atestato Nr.	Pareigos	Pavardė	Parašas	Data	Brezinio pavadinimas:		Proj. etapas			
A 1028	Dir.	T. Lapė		2020-07	PIRTIES SU POILSIO PATALPOMIS FASADA I PASTATAS "B"		PP			
	PV	T. Lapė		2020-07						
	Arch.	I. Viliūtė		2020-07						
Statytojo (užsakovo) pavadinimas, adresas:					Sutarties nr.:	Proj. dalis	Nr. laida	Mastelis	Lapas	Lapų
UAB "DOMIMAKS"					21/04/06	SA	1	1:100	SA-07	

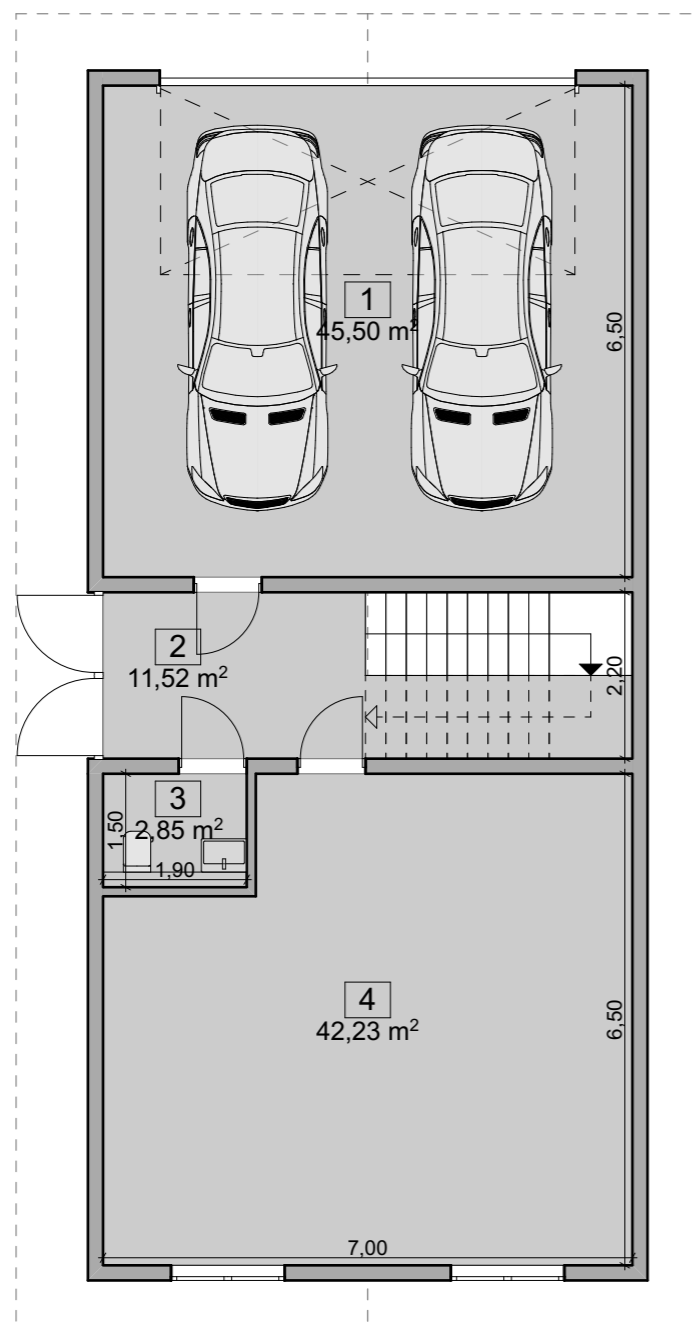

PIRMO AUKŠTO PATALPŲ EKSPLIKACIJA		
1	GARAŽAS	45,50m ²
2	TAMBŪRAS	11,52m ²
3	SAN. MAZGAS	2,85m ²
4	SANDELYS	42,23m ²
PIRMO AUKŠTO PATALPŲ PLOTAS:		102,1m ²
BENDRAS NAMO PLOTAS:		165,9m ²

PASTATO PROJEKCIJA:	118,4m ²
BENDRAS NAMO PLOTAS:	165,9m ²

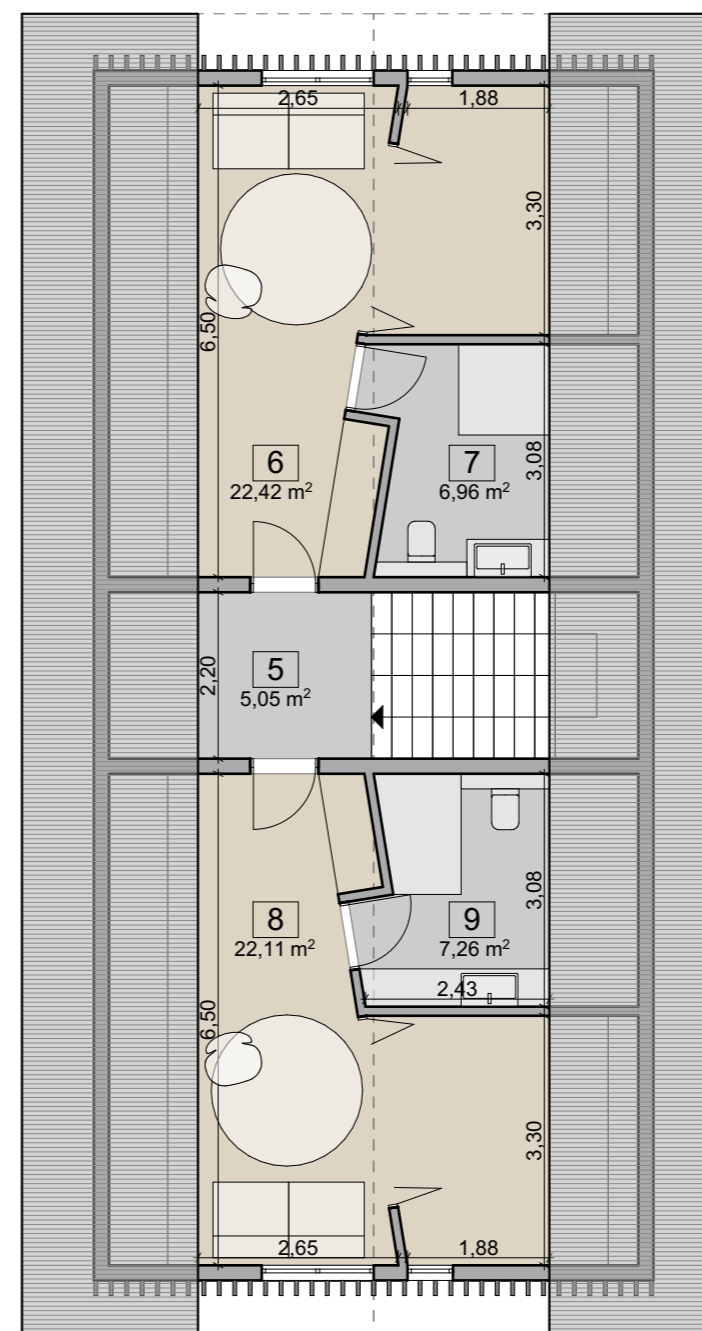

MANSARDOS AUKŠTO PATALPŲ EKSPLIKACIJA		
5	HOLAS	5,05m ²
6	POILSIO PATALPA	22,42m ²
7	SAN. MAZGAS	6,96m ²
8	POILSIO PATALPA	22,11m ²
9	SAN. MAZGAS	7,26m ²
MANSARDOS AUKŠTO PATALPŲ PLOTAS:		63,80m ²
BENDRAS NAMO PLOTAS:		165,9m ²

Atestato Nr.	UAB „Studija lape“ Olimpiečių g. 4-1, Vilnius, tel./fax.: +370 5 2199904 el.p.: studija@lape.lt			studija lape	Statinio pavadinimas: Sodybos : gyvenamosios paskirties (vieno buto) pastatas su priklausiniais - pagalbinio ūkio pastatais: pirtimi, kūrybinėmis dirbtuvėmis ir sandėliu, Klaipėdos r. sav., Kretingalės sen., Karklės k., Placio g. 102B, (Skł. kad Nr.: 5528/0003:108 Grikalių k. V.) statybos projektas .	
Atestato Nr.	Pareigos	Pavardė	Parašas	Data	Brėžinio pavadinimas:	Proj. etapas
A 1028	Dir.	T. Lapė		2020-07	SANDELIO SU POILSIO PATALPOMIS NAMO PLANAI PASTATAS "C"	PP
	Arch.	I. Viliūtė		2020-07		
Statytojo (užsakovo) pavadinimas, adresas:					Sutarties nr.:	Lapas
UAB "DOMIMAKS"					21/04/06	SA-08
					Proj. dalis	Lapų
					Nr. laida	
					Mastelis	
					Lapas	

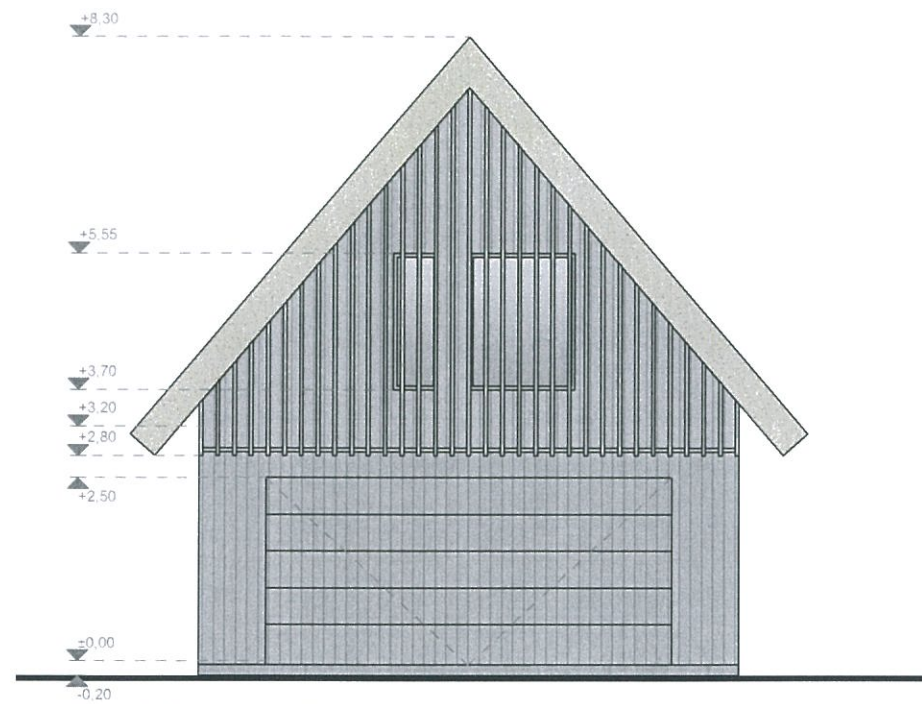

VAIZDAS IŠ ŠIAURĖS RYTŲ PUSĖS

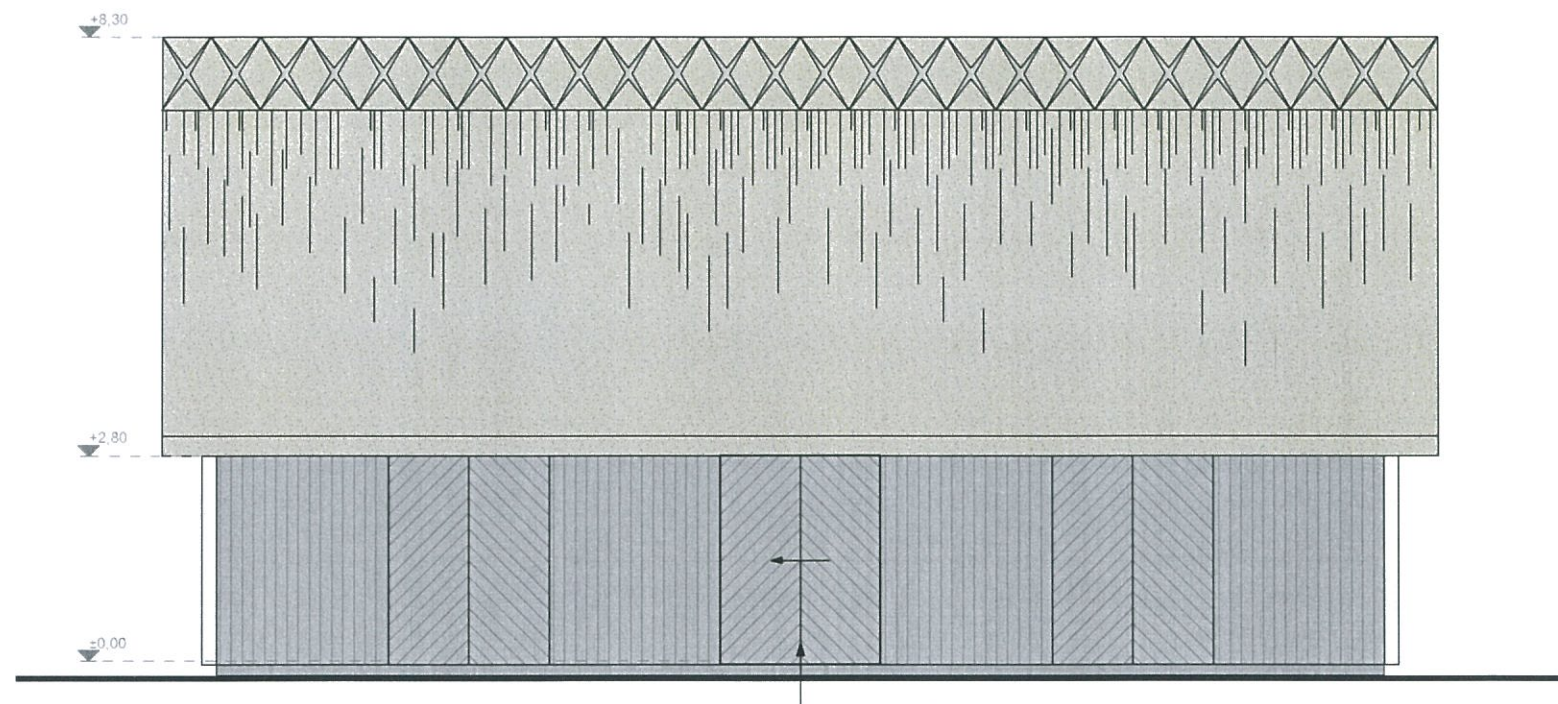

VIDINIO KIEMO FASADAS

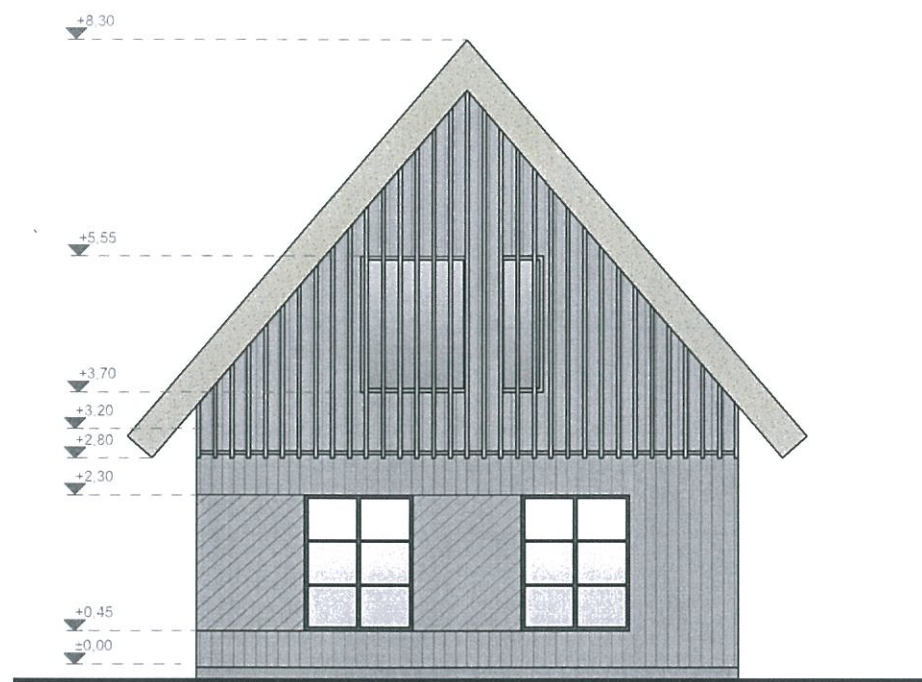

VAIZDAS IŠ PIETVAKARIŲ PUSĖS

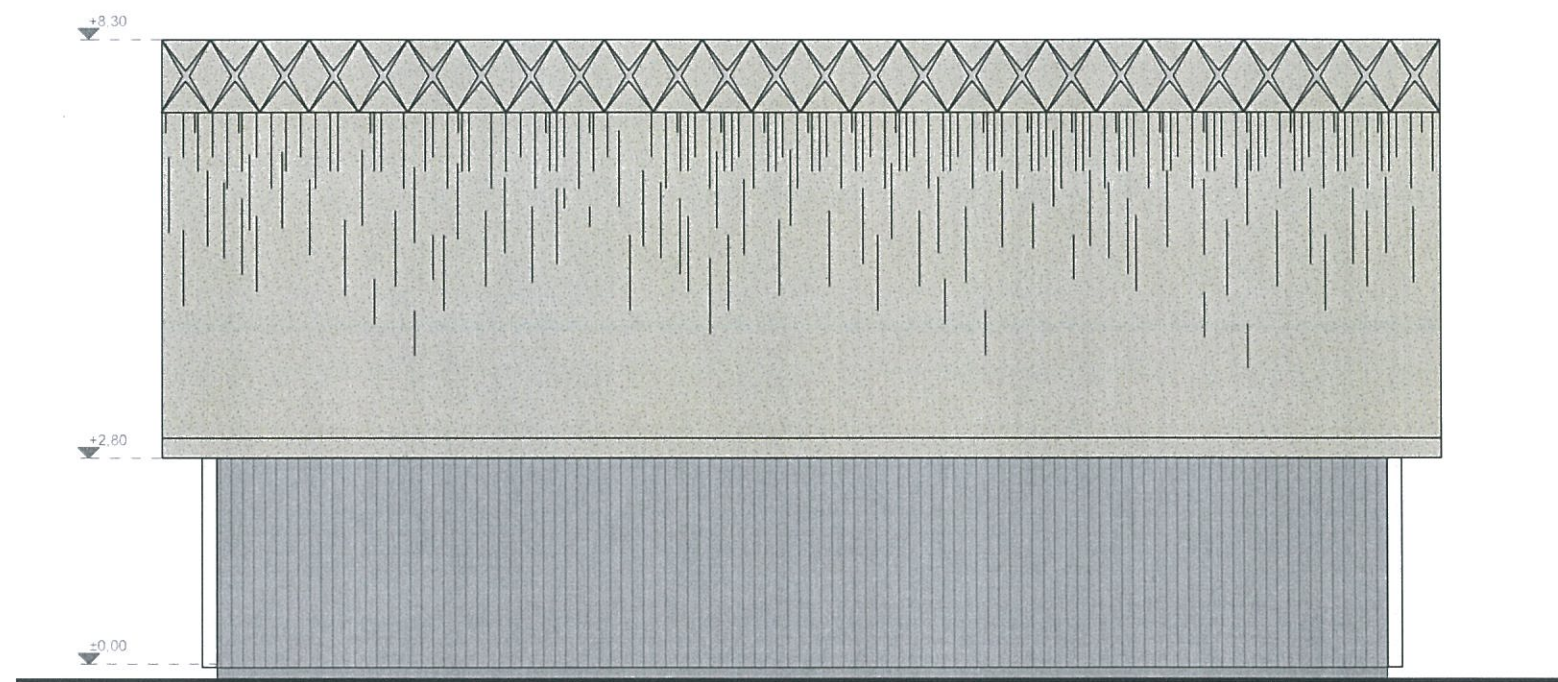

VAIZDAS IŠ GATVĖS PUSĖS

PRITARTA 2020-09-10
raštas Nr. 6.2-219

 Pajūrio regioninio parko
 Direktorius
Darius Nicius

Atestato Nr.	UAB „Studija lape“ Olimpiečių g. 4-1, Vilnius, tel./fax.: +370 5 2199904 e.l.p.: studija@lape.lt			studija lape	Statinio pavadinimas: Sodybos : gyvenamosios paskirties (vieno buto) pastatas su priklausiniais pagalbinio ūkio pastatais: pirtimi, kūrybinėmis dirbtuvėmis ir sandėliu, Klaipėdos r. sav., Kretingalės sen., Karklės k., Placio g. 102B, (Skł. kad Nr.: 5528/0003:108 Grikalių k. V.) statybos projektas.					
Atestato Nr.	Pareigos	Pavardė	Parašas	Data	Brėžinio pavadinimas:	Proj. etapas				
A 1028	Dir.	T. Lapė		2020-07	SANDĖLIO SU POILSIO PATALPOMIS FASADAI PASTATAS "C"	PP				
	PV	T. Lapė		2020-07						
	Arch.	I. Viliūtė		2020-07						
Statytojo (užsakovo) pavadinimas, adresas:					Sutarties nr.:	Proj. dalis	Nr. laida	Mastelis	Lapas	Lapų
UAB "DOMIMAKS"					21/04/06	SA	1	1:100	SA-09	

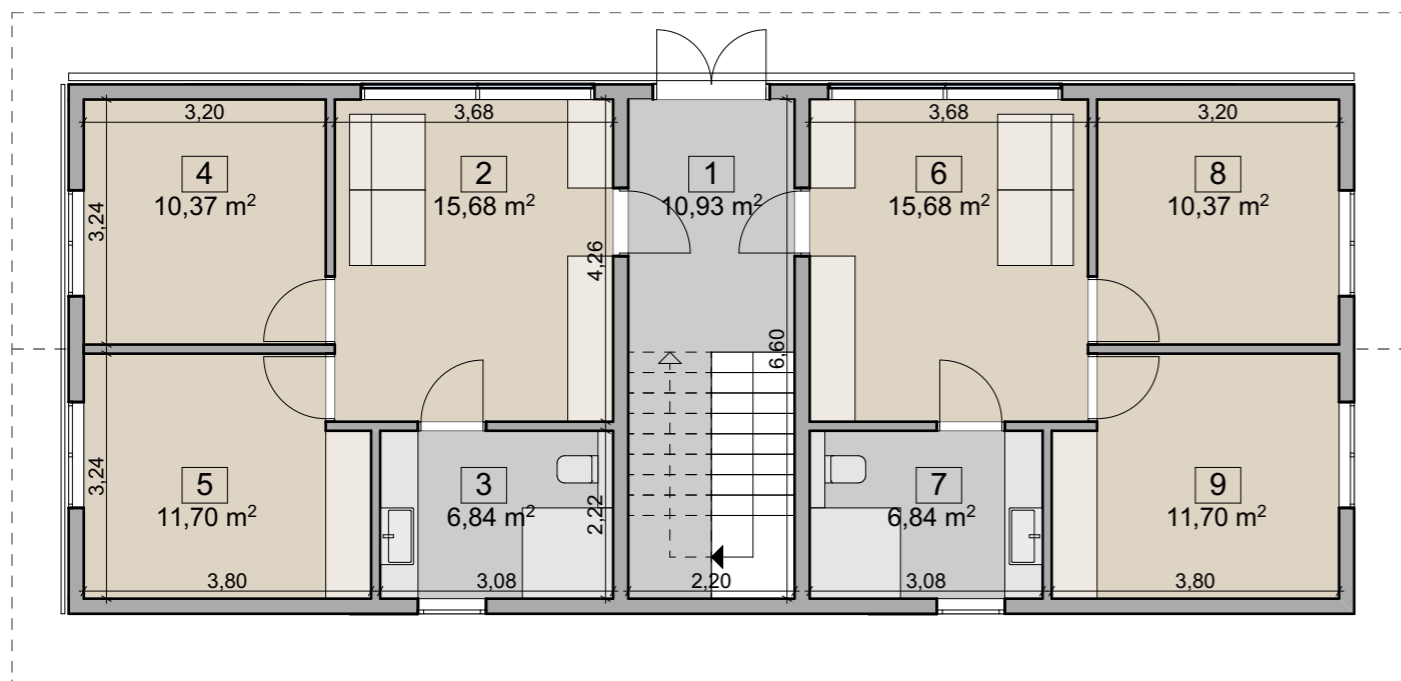
PIRMO AUKŠTO PATALPŲ EKSPLIKACIJA

1	TAMBŪRAS	10,64m ²
2	STUDIJA	15,68m ²
3	SAN. MAZGAS	6,84m ²
4	POILSIO PATALPA	10,37m ²
5	POILSIO PATALPA	11,70m ²
6	STUDIJA	15,68m ²
7	SAN. MAZGAS	6,84m ²
8	POILSIO PATALPA	10,37m ²
9	POILSIO PATALPA	11,70m ²
PIRMO AUKŠTO PATALPŲ PLOTAS:		99,82m ²
BENDRAS NAMO PLOTAS:		130,8m ²

PASTATO PROJEKCIJA:	119,0m ²
BENDRAS NAMO PLOTAS:	130,8m ²

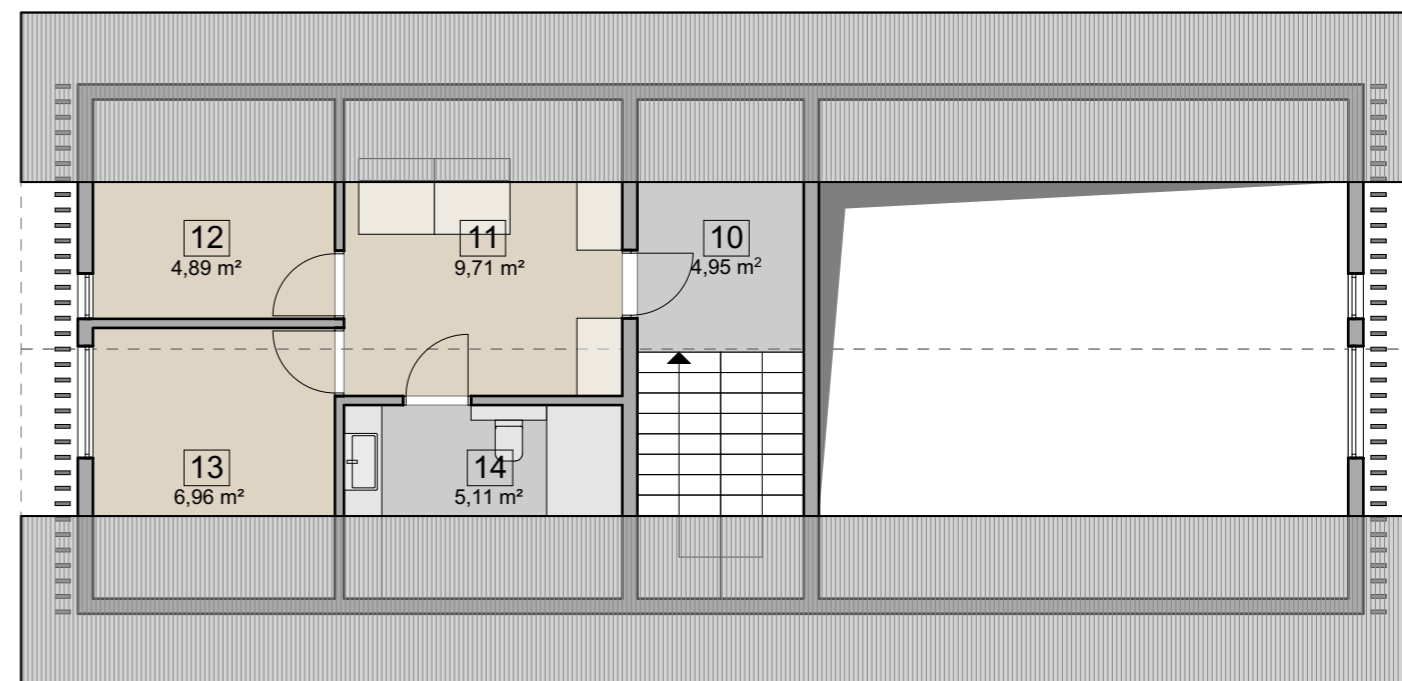

MANSARDOS AUKŠTO PATALPŲ EKSPLIKACIJA

10	HOLAS	4,35m ²
11	STUDIJA	9,71m ²
12	POILSIO PATALPA	4,89m ²
13	POILSIO PATALPA	6,96m ²
14	SAN. MAZGAS	5,11m ²
MANSARDOS AUKŠTO PATALPŲ PLOTAS:		31,02m ²
BENDRAS NAMO PLOTAS:		130,8m ²

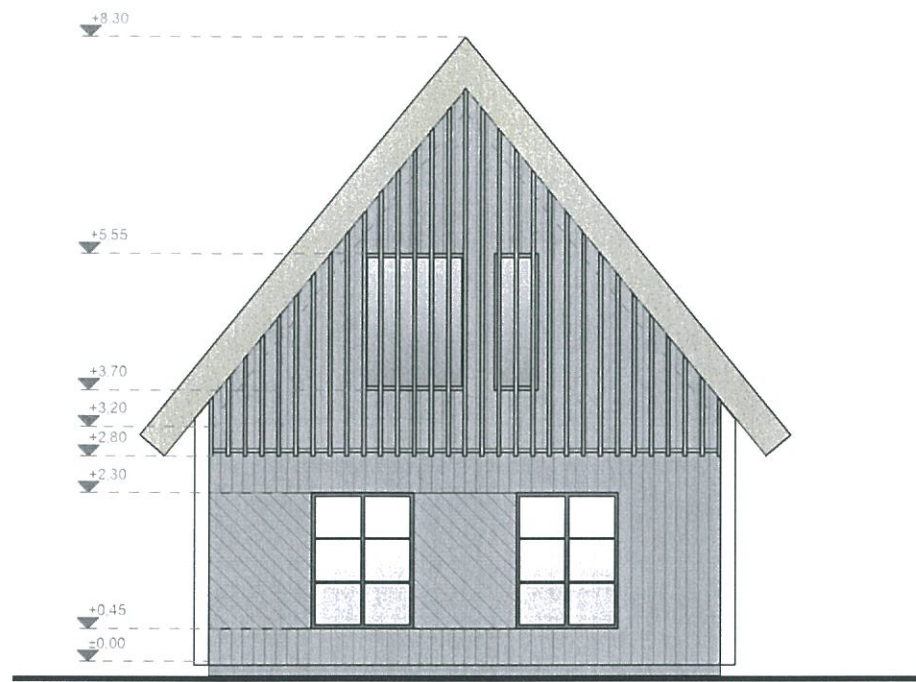
Atestato Nr.	UAB „Studija lape“ Olimpiečių g. 4-1, Vilnius, tel./fax.: +370 5 2199904 el.p.: studija@lape.lt			studija lape	Statinio pavadinimas: Sodybos : gyvenamosios paskirties (vieno buto) pastatas su priklausiniais pagalbinio ūkio pastatais: pirtimi, kūrybinėmis dirbtuvėmis ir sandėliu, Klaipėdos r. sav., Kretingalės sen., Karklės k., Placio g. 102B, (Skł. kad Nr.: 5528/0003:108 Grikalių k. V.) statybos projektas .					
Atestato Nr.	Pareigos	Pavardė	Parašas	Data	Brėžinio pavadinimas:		Proj. etapas			
A 1028	Dir.	T. Lapė		2020-07	KŪRYBINIŲ DIRBTUVIŲ SU POILSIO PATALPOMIS NAMO PLANAI PASTATAS "D"		PP			
	Arch.	I. Viliūtė		2020-07						
Statytojo (užsakovo) pavadinimas, adresas:					Sutarties nr.:	Proj. dalis	Nr. laida	Mastelis	Lapas	Lapų
UAB "DOMIMAKS"					21/04/06	SA	1	1:100	SA-10	

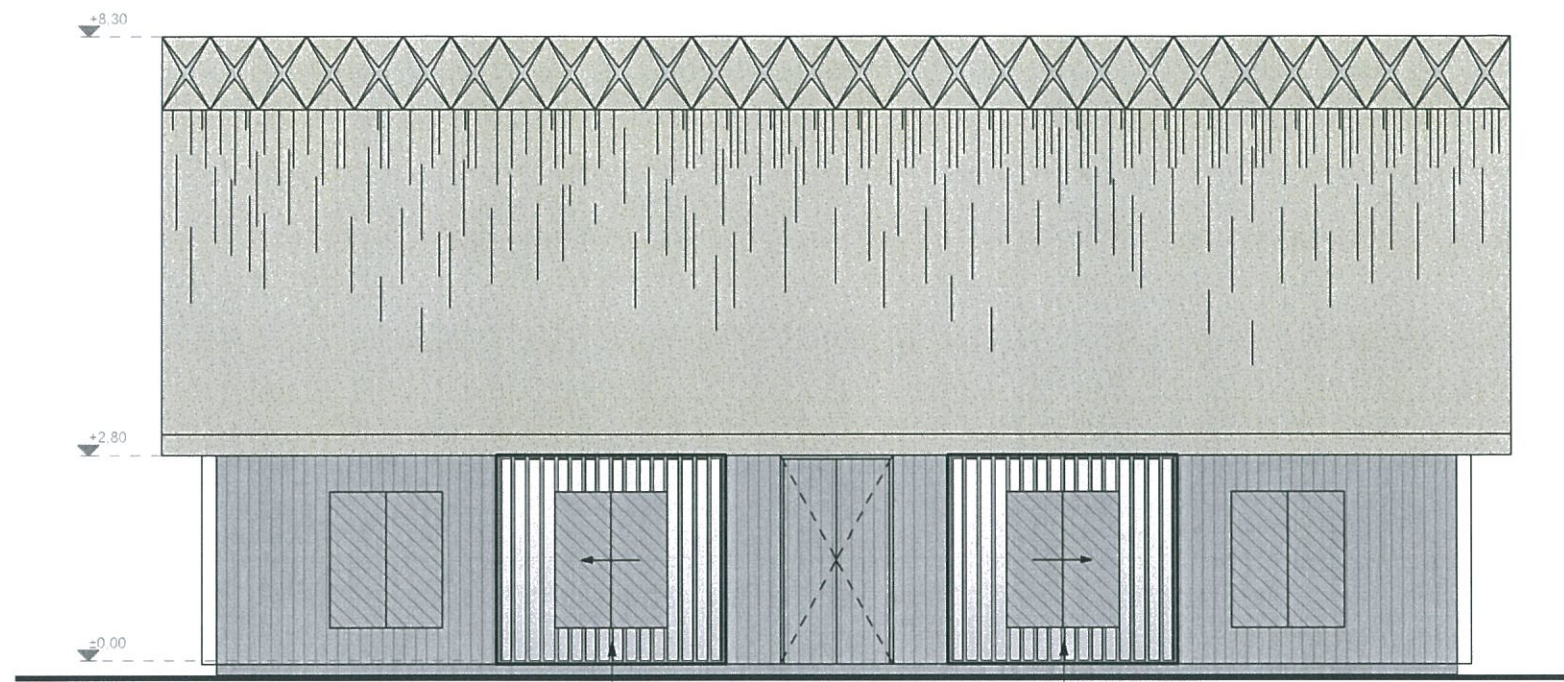

VAIZDAS IŠ GATVĖS PUSĖS



VIDINIO KIEMO FASADAS

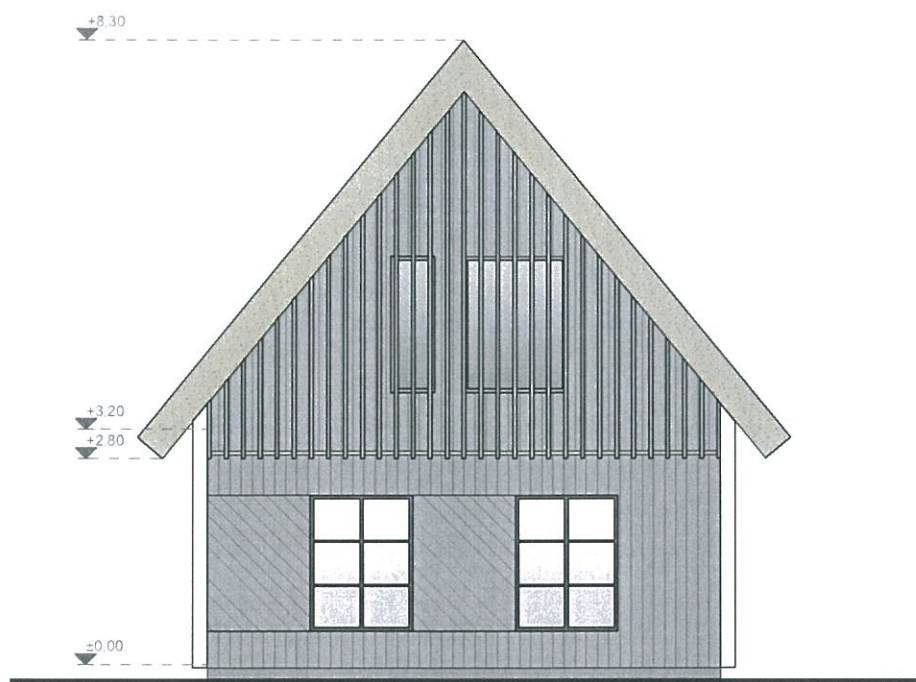

VAIZDAS IŠ JŪROS PUSĖS

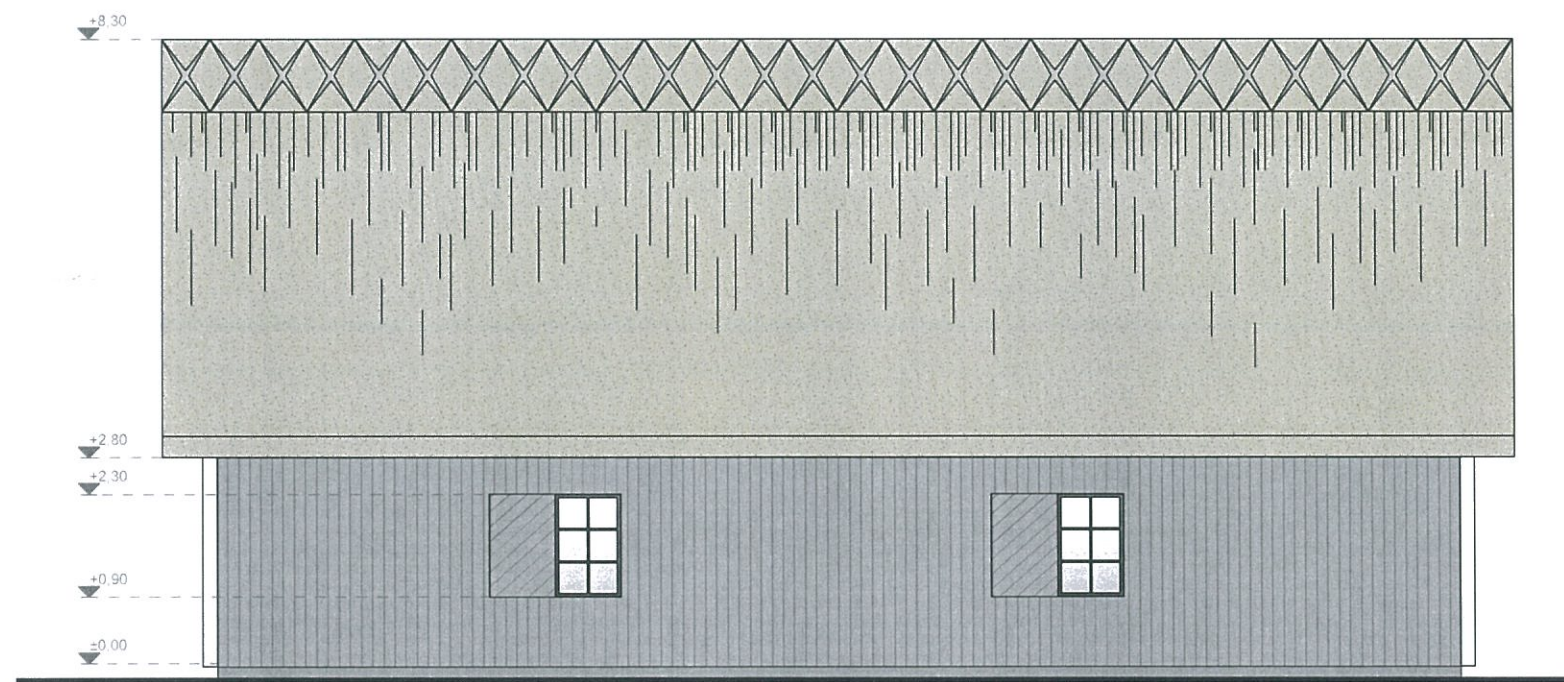

VAIZDAS IŠ PIETVAKARIŲ PUSĖS

PRIARTA 2020-09-10
 Nr. G.2-219
 Pajūrio regioninio parko
 Direktorius
Darius Nicius

Atestato Nr.	UAB „Studija lape“ Olimpiečių g. 4-1, Vilnius, tel./fax.: +370 5 2199904 el.p.: studija@lape.lt			lape	Statinio pavadinimas: Sodybos: gyvenamosios paskirties (vieno buto) pastatas su priklausiniais pagalbinio ūkio pastatais: pirtimi, kūrybinėmis dirbtuvėmis ir sandėliu, Klaipėdos r. sav., Kretingalės sen., Karklės k., Placio g. 102B, (SKL. kad Nr.: 5528/0003:108 Grikalių k. V.) statybos projektas.					
Atestato Nr.	Pareigos	Pavardė	Parašas	Data	Brėžinio pavadinimas:			Proj. etapas		
A 1028	Dir.	T. Lapė		2020-07	KŪRYBINIŲ DIRBTUVIŲ SU POILSIO PATALPOMIS FASADA I PASTATAS "D"			PP		
	PV	T. Lapė		2020-07						
	Arch.	I. Viliūtė		2020-07						
Statytojo (užsakovo) pavadinimas, adresas:					Sutarties nr.:	Proj. dalis	Nr. laida	Mastelis	Lapas	Lapų
UAB "DOMIMAKS"					21/04/06	SA	1	1:100	SA-11	

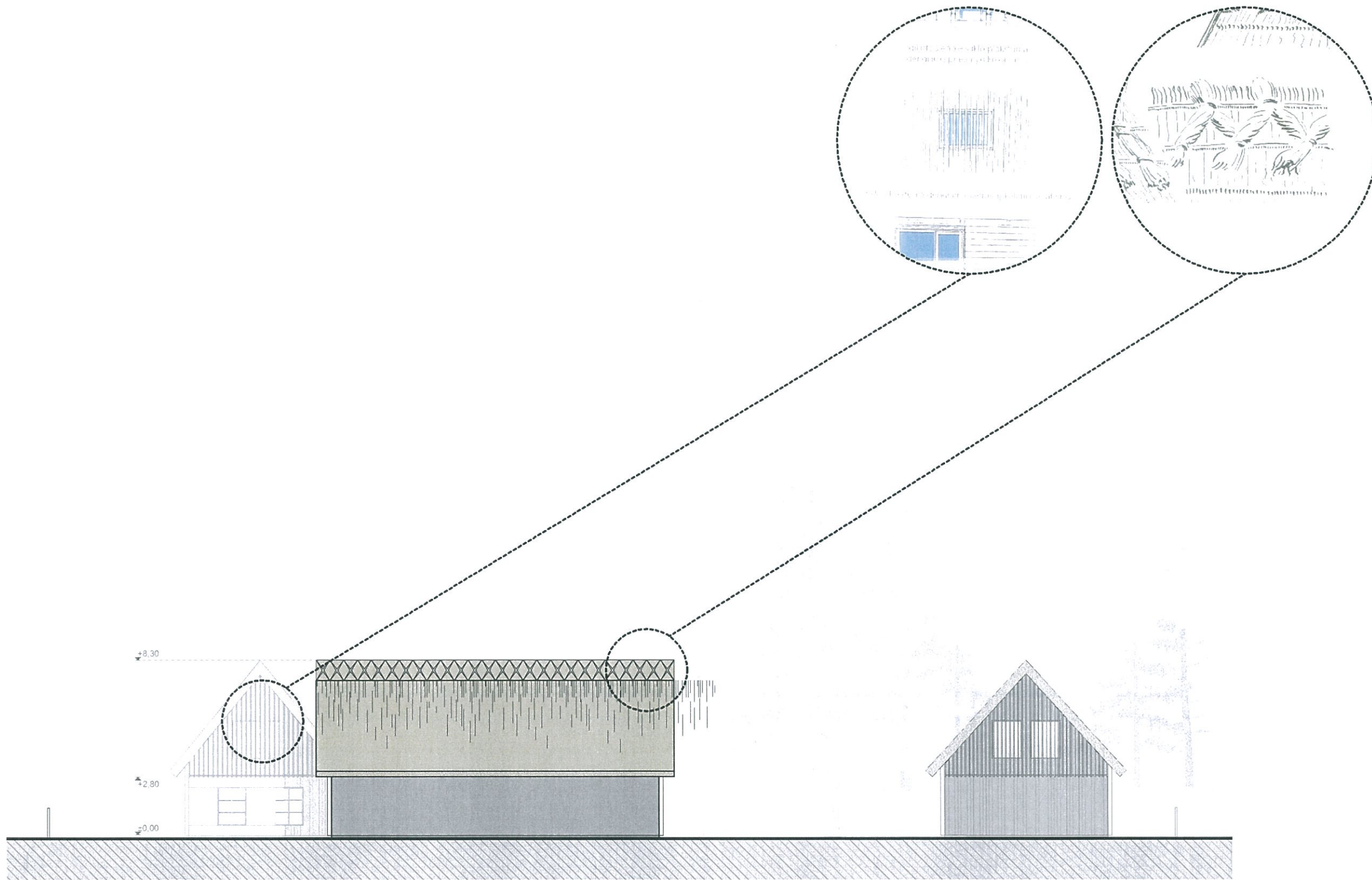

 PRITARTA 2020-09-10
 rasti Nr. 6.2-219
 Pajūrio regioninio parko
 Direktorius
Darius Nicius

Atestato Nr.		UAB „Studija lape“ Olimpiečių g. 4-1, Vilnius, tel./fax.: +370 5 2199904 el.p.: studija@lape.lt			Statinio pavadinimas: Sodybos: gyvenamosios paskirties (vieno buto) pastatas su priklausiniais pagalbinio ūkio pastatais: pirtimi, kūrybinėmis dirbtuvėmis ir sandėliu, Klaipėdos r. sav., Kretingalės sen., Karklės k., Placio g. 102B, (SKL. kad Nr.: 5528/0003:108 Grikalių k. V.) statybos projektas.	
Atestato Nr.	Pareigos	Pavardė	Parašas	Data	Brėžinio pavadinimas:	Proj. etapas
A 1028	Dir.	T. Lapė		2020-07	PIETRYČIŲ SODYBOS IŠKLOTINĖ, VAIZDAS NUO GATVĖS	PP
	PV	T. Lapė		2020-07		
	Arch.	I. Viliūtė		2020-07		
Statytojo (užsakovo) pavadinimas, adresas:					Sutarties nr.:	Lapas
UAB "DOMIMAKS"					21/04/06	Lapų
					Proj. dalis	
					Nr. laida	
					Mastelis	
					Lapas	

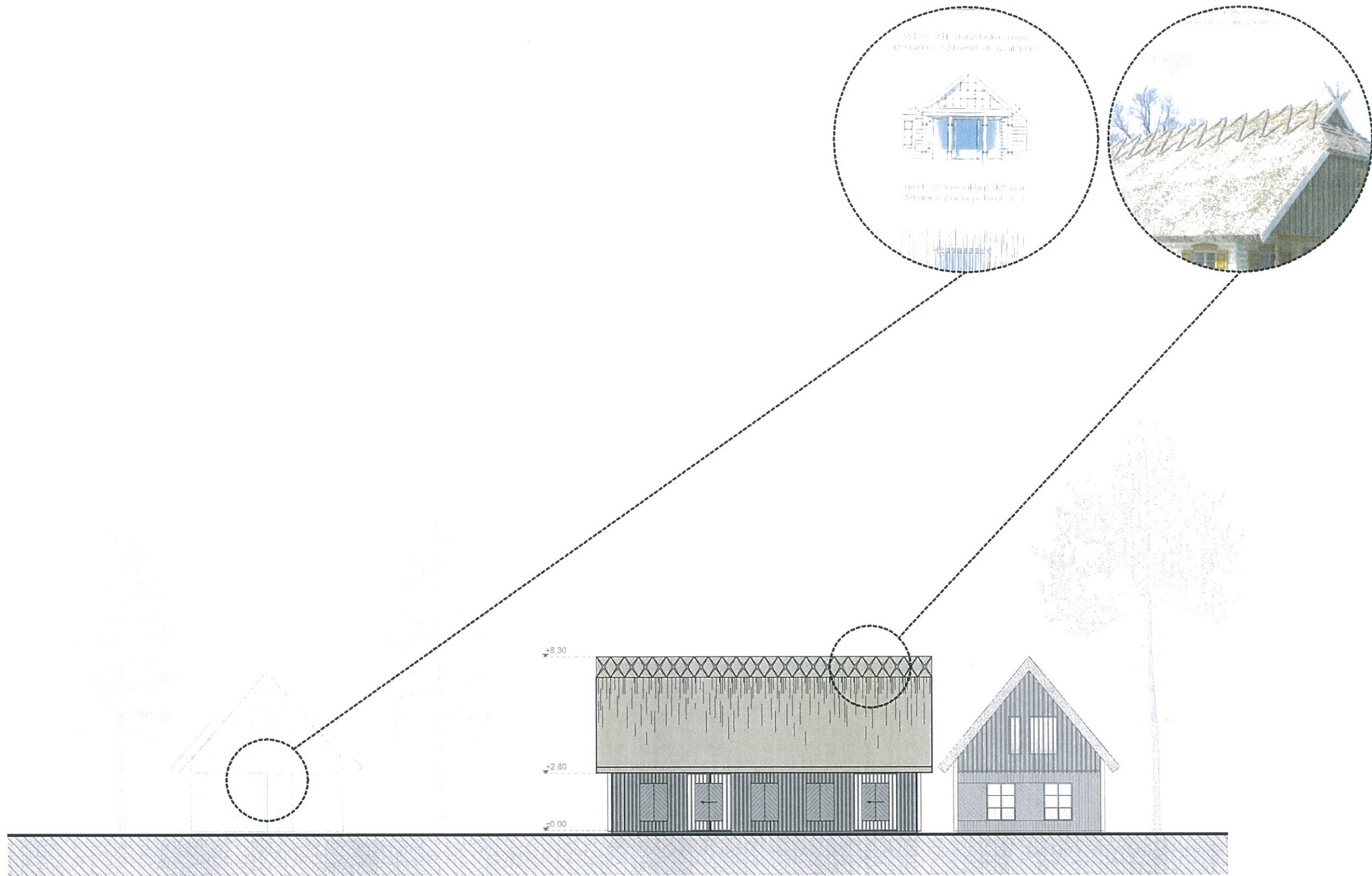



PRITARTA
 2020-09-10
 raitu Nr. G.2-213
 Pajūrio regioninio parko
 Direktorius
Darius Nicius

Atestato Nr.		UAB „Studija lape“ Olimpiečių g. 4-1, Vilnius, tel./fax.: +370 5 2199904 e.l.p.: studija@lape.lt			Statinio pavadinimas: Sodybos : gyvenamosios paskirties (vieno buto) pastatas su priklausiniais pagalbinio ūkio pastatais: pirtimi, kūrybinėmis dirbtuvėmis ir sandėliu, Klaipėdos r. sav., Kretingalės sen., Karklės k., Placio g. 102B, (SKI. kad Nr.: 5528/0003:108 Grikalių k. V.) statybos projektas .	
Atestato Nr.	Pareigos	Pavardė	Parašas	Data	Brėžinio pavadinimas:	
	Dir.	T. Lapė		2020-07	ŠIAURĖS VAKARŲ SODYBOS IŠKLOTINĖ	
A 1028	PV	T. Lapė		2020-07		
	Arch.	I. Viliūtė		2020-07		
Stalytojo (užsakovo) pavadinimas, adresas:					Sutarties nr.:	Proj. dalis
UAB "DOMIMAKS"					21/04/06	SA
					Nr. laida	Mastelis
					1	1:200
					Lapas	Lapų
					SA-13	
					Proj. etapas	PP

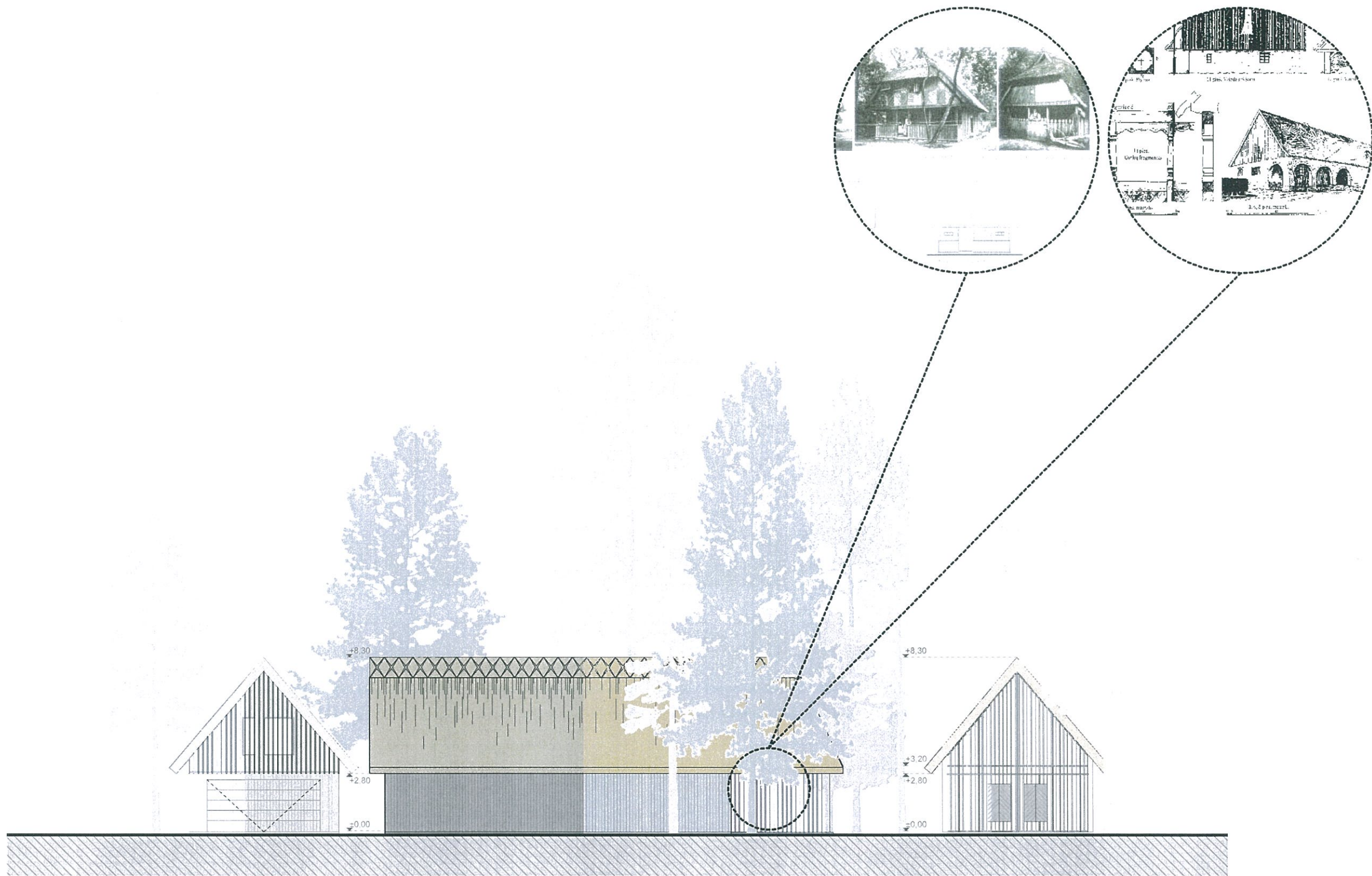

PRITARTA 2020-09-10
fastu.NC.6.2-219

Darius Nicius
 Direktorius
Darius Nicius

Atestato Nr.	UAB „Studija lape“ Olimpiečių g. 4-1, Vilnius, tel./fax.: +370 5 2199904 e.p.: studija@lape.lt			studija lape	Statinio pavadinimas: Sodybos: gyvenamosios paskirties (vieno buto) pastatas su priklausiniais pagalbinio ūkio pastatais: pirtimi, kūrybinėmis dirbtuvėmis ir sandėliu, Klaipėdos r. sav., Kretingalės sen., Karklės k., Placio g. 102B, (Skl. kad Nr.: 5528/0003:108 Grikalių k. V.) statybos projektas.					
Atestato Nr.	Pareigos	Pavardė	Parašas	Data	Brežinio pavadinimas:		Proj. etapas			
A 1028	Dir.	T. Lapė	<i>[Signature]</i>	2020-07	ŠIAURĖS RYTŲ SODYBOS IŠKLOTINĖ		PP			
	PV	T. Lapė	<i>[Signature]</i>	2020-07						
	Arch.	I. Viliūtė	<i>[Signature]</i>	2020-07						
Statytojo (užsakovo) pavadinimas, adresas:					Sutarties nr.:	Proj. dalis	Nr. laida	Mastelis	Lapas	Lapų
UAB "DOMIMAKS"					21/04/06	SA	1	1:200	SA-14	

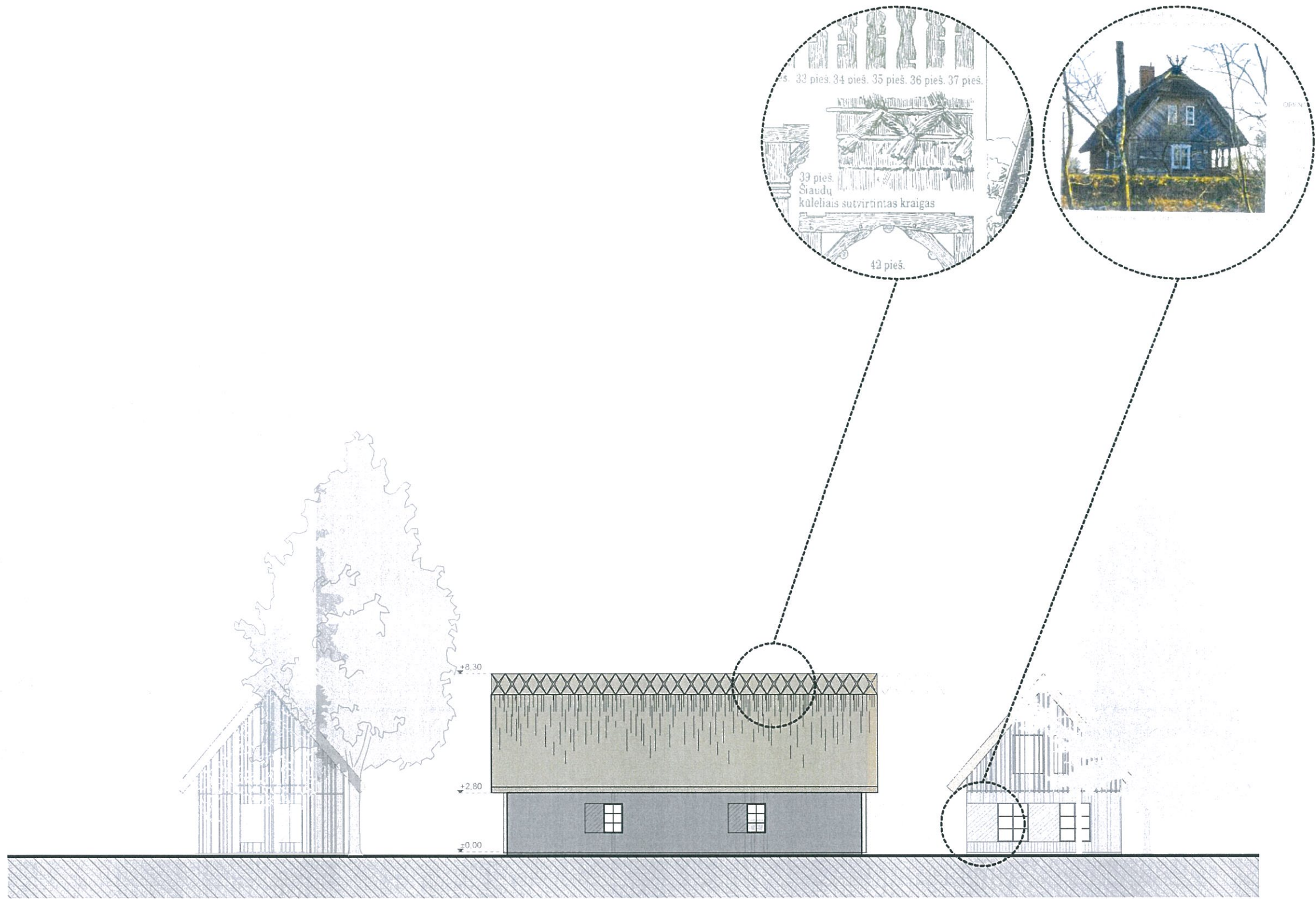

PRITARTA 2020-09-10
 raštu Nr. G.2-219

 Pajūrio regioninio parko
 Direktorius
Darius Nicius

Atestato Nr.		UAB „Studija Iape“ Olimpiečių g. 4-1, Vilnius, tel./fax.: +370 5 2199904 e.p.: studija@iape.lt			Statinio pavadinimas: Sodybos : gyvenamosios paskirties (vieno buto) pastatas su priklausiniais pagalbinio ūkio pastatais: pirtimi, kūrybinėmis dirbtuvėmis ir sandėliu, Klaipėdos r. sav., Kretingalės sen., Karklės k., Placio g. 102B, (Skil. kad Nr.: 5528/0003:108 Grikalių k. V.) statybos projektas.		
Atestato Nr.	Pareigos	Pavardė	Parašas	Data	Brėžinio pavadinimas:		
	Dir.	T. Lapė		2020-07	PIETVAKARIŲ SODYBOS IŠKLOTINĖ		
A 1028	PV	T. Lapė		2020-07			PP
	Arch.	I. Viliūtė		2020-07			
Stalytojo (užsakovo) pavadinimas, adresas:					Sutarčios nr.:	Proj. dalis	
UAB "DOMIMAKS"					21/04/06	SA	
					Nr. laida	Mastelis	
					1	1:200	
					Lapas	Lapų	
					SA-15		



Atestato Nr.	UAB „Studija lape“ Olimpiečių g. 4-1, Vilnius, tel./fax.: +370 5 2199904 el.p.: studija@lape.lt				studija lape	Statinio pavadinimas: Sodybos : gyvenamosios paskirties (vieno buto) pastatas su priklausiniais - pagalbinio ūkio pastatais: pirtimi, kūrybinėmis dirbtuvėmis ir sandėliu, Klaipėdos r. sav., Kretingalės sen., Karklės k., Placio g. 102B, (Skł. kad Nr.: 5528/0003:108 Grikalių k. V.) statybos projektas .				
Atestato Nr.	Pareigos	Pavardė	Parašas	Data	Brėžinio pavadinimas:					Proj. etapas
A 1028	Dir.	T. Lapė		2020-07	VIZUALIZACIJOS					PP
	PV	T. Lapė		2020-07						
	Arch.	I. Viliūtė		2020-07						
Statytojo (užsakovo) pavadinimas, adresas:					Sutarties nr.:	Proj. dalis	Nr. laida	Mastelis	Lapas	Lapų
UAB "DOMIMAKS"					21/04/06	SA	1		SA-16	



Atestato Nr.	UAB „Studija lape“ Olimpiečių g. 4-1, Vilnius, tel./fax.: +370 5 2199904 el.p.: studija@lape.lt				studija lape	Statinio pavadinimas: Sodybos : gyvenamosios paskirties (vieno buto) pastatas su priklausiniais - pagalbinio ūkio pastatais: pirtimi, kūrybinėmis dirbtuvėmis ir sandėliu, Klaipėdos r. sav., Kretingalės sen., Karklės k., Placio g. 102B, (Skł. kad Nr.: 5528/0003:108 Grikalių k. V.) statybos projektas .				
Atestato Nr.	Pareigos	Pavardė	Parašas	Data	Brėžinio pavadinimas:					Proj. etapas
A 1028	Dir.	T. Lapė		2020-07	VIZUALIZACIJOS					PP
	PV	T. Lapė		2020-07						
	Arch.	I. Viliūtė		2020-07						
Statytojo (užsakovo) pavadinimas, adresas:					Sutarties nr.:	Proj. dalis	Nr. laida	Mastelis	Lapas	Lapų
UAB "DOMIMAKS"					21/04/06	SA	1		SA-17	



Atestato Nr.		UAB „Studija lape“ Olimpiečių g. 4-1, Vilnius, tel./fax.: +370 5 2199904 el.p.: studija@lape.lt			Statinio pavadinimas: Sodybos : gyvenamosios paskirties (vieno buto) pastatas su priklausiniais - pagalbinio ūkio pastatais: pirtimi, kūrybinėmis dirbtuvėmis ir sandėliu, Klaipėdos r. sav., Kretingalės sen., Karklės k., Placio g. 102B, (Skł. kad Nr.: 5528/0003:108 Grikalių k. V.) statybos projektas .					
Atestato Nr.	Pareigos	Pavardė	Parašas	Data	Brėžinio pavadinimas:					
A 1028	Dir.	T. Lapė		2020-07	VIZUALIZACIJOS					
	PV	T. Lapė		2020-07						
	Arch.	I. Viliūtė		2020-07						
Statytojo (užsakovo) pavadinimas, adresas:					Sutarties nr.:	Proj. dalis	Nr. laida	Mastelis	Lapas	Lapų
UAB "DOMIMAKS"					21/04/06	SA	1		SA-18	



Atestato Nr.	UAB „Studija lape“ Olimpiečių g. 4-1, Vilnius, tel./fax.: +370 5 2199904 el.p.: studija@lape.lt				Statinio pavadinimas:					
Atestato Nr.	Pareigos	Pavardė	Parašas	Data	Brėžinio pavadinimas:	Proj. etapas				
A 1028	Dir.	T. Lapė		2020-07						
	PV	T. Lapė		2020-07						
	Arch.	I. Viliūtė		2020-07	VIZUALIZACIJOS	PP				
Statytojo (užsakovo) pavadinimas, adresas:							Sutarties nr.:	Proj. dalis		
UAB "DOMIMAKS"					21/04/06	SA	Nr. laida	Mastelis	Lapas	Lapų
					1			SA-19		



Atestato Nr.	UAB „Studija lape“ Olimpiečių g. 4-1, Vilnius, tel./fax.: +370 5 2199904 el.p.: studija@lape.lt				studija lape	Statinio pavadinimas: Sodybos : gyvenamosios paskirties (vieno buto) pastatas su priklausiniais - pagalbinio ūkio pastatais: pirtimi, kūrybinėmis dirbtuvėmis ir sandėliu, Klaipėdos r. sav., Kretingalės sen., Karklės k., Placio g. 102B, (Skł. kad Nr.: 5528/0003:108 Grikalių k. V.) statybos projektas .				
Atestato Nr.	Pareigos	Pavardė	Parašas	Data	Brėžinio pavadinimas:					Proj. etapas
A 1028	Dir.	T. Lapė		2020-07	VIZUALIZACIJOS					PP
	PV	T. Lapė		2020-07						
	Arch.	I. Viliūtė		2020-07						
Statytojo (užsakovo) pavadinimas, adresas:					Sutarties nr.:	Proj. dalis	Nr. laida	Mastelis	Lapas	Lapų
UAB "DOMIMAKS"					21/04/06	SA	1		SA-20	