

S. GLINSKIO ARCHITEKTŪROS STUDIJA
Individualios veiklos pažymos Nr. 719754
S. Žukausko g. 4-85, LT 08244, Vilnius
tel. +370 610 10108
el.p.: simasgl@gmail.com

UŽSAKOVAS: **M. B.**

OBJEKTAS: **POILSIO KOMPLEKSO PASTATŲ, SMILTYNĖS VS. 7,
PANEVĖŽIO R. PLĖTROS PROJEKTINIAI SIŪLYMAI**

ADRESAS: **SMILTYNĖS VS. 7, PANEVĖŽIO R.**

DALIS: -

ETAPAS: **PROJEKTINIAI PASIŪLYMAI**

PROJEKTO NR. **GL-20/02**

PAREIGOS	ATESTATO NR.	PAVARDĖ	PARAŠAS
PV	A 2147	SIMAS GLINSKIS	
PDVSA	A 2147	SIMAS GLINSKIS	

Susipažinau, tvirtinu: _____

(parašas)

2020 m. rugpjūčio mėn. 26 d.

PROJEKTINIŲ PASIŪLYMŲ RENGIMO UŽDUOTIS

2020 m. rugpjūčio mėn. 19 d.

Panevėžys

1. STATYTOJAS:	M. Būtėnas pagal individualios veiklos pažymą 2012-01-1 Nr. 020603
1. UŽSAKOVAS:	M. Būtėnas pagal individualios veiklos pažymą 2012-01-1 Nr. 020603
2. PROJEKTUOTOJAS:	S. Glinskis pagal ind.v.p. 719754
3. OBJEKTAS:	Poilsio komplekso pastatų plėtra
4. PROJEKTAS:	Poilsio komplekso pastatų Smiltynės vs. 7, Smiltynė, Panevėžio r., statybos projektas
5. INFORMACIJA APIE STATINIUS:	
5.1. STATINYS	Kavinė
5.1.1. STATYBOS RŪŠIS	Nauja statyba
5.1.2. STATINIO KATEGORIJA	II gr. nesudėtingas
5.1.3. STATINIO PASKIRTIS	Maitinimo paskirtis
5.1.3. KITI STATINIO RODIKLIAI	24-30 vietų
5.2. STATINYS	Baseinas su pirtimi
5.2.1. STATYBOS RŪŠIS	Nauja statyba
5.2.2. STATINIO KATEGORIJA	Neypatingas
5.2.3. STATINIO PASKIRTIS	Paslaugų paskirtis
5.3. STATINYS	Poilsio namas
5.3.1. STATYBOS RŪŠIS	Nauja statyba
5.3.2. STATINIO KATEGORIJA	II gr. nesudėtingas
5.3.3. STATINIO PASKIRTIS	Poilsio paskirties
5.3.3. KITI STATINIO RODIKLIAI	2-4 numeriai
5.4. STATINYS	Sporto salė
5.4.1. STATYBOS RŪŠIS	Nauja statyba
5.4.2. STATINIO KATEGORIJA	I gr. nesudėtingas
5.4.3. STATINIO PASKIRTIS	Sporto paskirtis
5.5. STATINYS	Lauko baseinas
5.5.1. STATYBOS RŪŠIS	Nauja statyba
5.5.2. STATINIO KATEGORIJA	I gr. nesudėtingas
5.5.3. STATINIO PASKIRTIS	Kitos paskirties inžinerinis statinys
5.6. STATINYS	Sporto aikštynas
5.6.1. STATYBOS RŪŠIS	Nauja statyba
5.6.2. STATINIO KATEGORIJA	II gr. nesudėtingas
5.6.3. STATINIO PASKIRTIS	Sporto paskirties inžinerinis statinys
5.7. STATINYS	Stovėjimo aikštelė
5.7.1. STATYBOS RŪŠIS	Nauja statyba
5.7.2. STATINIO KATEGORIJA	II gr. nesudėtingas
5.7.3. STATINIO PASKIRTIS	Kitos paskirties inžinerinis statinys

5.8. STATINYS	<i>Stovėjimo aikštelė</i>
5.8.1. STATYBOS RŪŠIS	<i>Nauja statyba</i>
5.8.2. STATINIO KATEGORIJA	<i>II gr. nesudėtingas</i>
5.8.3. STATINIO PASKIRTIS	<i>Kitos paskirties inžinerinis statinys</i>
6. ŽEMĖS SKLYPO RODIKLIAI:	
6.1. ŽEMĖS SKLYPO UNIKALUS NR	<i>4400-2250-1493</i>
6.2. PAGRINDINĖ ŽEMĖS SKLYPO NAUDOJIMO PASKIRTIS	<i>Kita</i>
6.3. NAUDOJIMO BŪDAS	<i>Rekreacinės teritorijos</i>
6.4. SKLYPO PLOTAS	<i>2.1951 ha</i>
7. DETALIOJO PLANO SPRENDINIAI	<i>Nekoreguojami</i>
8. PROJEKTINIŲ PASIŪLYMŲ PASKIRTIS	<i>Išreikšti Statytojo sumanyto projektuoti statinio architektūros ir kitų pagrindinių sprendinių įdėją; informuoti visuomenę apie statinių, kurių statyba finansuojama Europos struktūrinių paramos fondų ir statyba konkrečiame sklype leidžiama, numatomą projektavimą; specialiesiems architektūros reikalavimams nustatyti.</i>
9. STATYTOJO PATEIKIAMŲ PRIVALOMŲJŲ DOKUMENTŲ SĄRAŠAS:	<ul style="list-style-type: none"> ▪ Žemės sklypo teisinės registracijos Nekilnojamojo turto registre dokumentas; ▪ Žemės sklypo planas. ▪ Detaliojo plano pagrindinis reglamentų brėžinys ir aiškinamasis raštas
10. PRIVALOMIEJI STATINIO PROJEKTO PROJEKTINIŲ PASIŪLYMŲ RENGIMO DOKUMENTAI:	<p><i>Projektas turi būti rengiamas vadovaujantis:</i></p> <ul style="list-style-type: none"> ▪ Projektavimo užduotimi; ▪ LR Statybos įstatymu; ▪ Statybos techniniais reglamentais (STR) ▪ Kitomis galiojančiomis statybos normomis, kitais projektavimą ir statybą reglamentuojančiais norminiais dokumentais.
11. PROJEKTINIŲ PASIŪLYMŲ SUDĖTIS:	<i>Projektiniai pasiūlymai turi atitikti STR 1.04.04:2017 „Statinio projektavimas, projekto ekspertizė“ 13 priedo („Projektiniai pasiūlymai“) reikalavimus. Sudėtis: aiškinamasis raštas, kuriame nurodoma statinio statybos vieta, statinio pagrindinė naudojimo paskirtis, statybos rūšis, paaiškinami ir pagrindžiami projektinių pasiūlymų sprendiniai; žemės sklypo sutvarkymo (sklypo plano) schema; pastato (-ų) aukštų planų schemas; pastato (-ų) fasadai, projektinių pasiūlymų vaizdinė informacija (statinių su gretima urbanistine aplinka vizualizacija).</i>
12. PATEIKIAMŲ PROJEKTINIŲ PASIŪLYMŲ DOKUMENTACIJOS EGZEMPLIORIŲ SKAIČIUS:	<i>Užsakovui Projektuotojas pateikia 1 (vieną) parengtų projektinių pasiūlymų dokumentacijos egzempliorių popierinėje versijoje ir 1 (vieną) egz. įrašytą į kompiuterinę laikmeną (CD) „.adoc“ formatu.</i>

Užsakovas:

*Miadaungė
Būtenas*



AIŠKINAMASIS RAŠTAS

Statybos vieta.

Planuojama vykdyti Smiltynės sodybos, esančios Smiltynės vs. 7, Panevėžio rajone, komplekso plėtra. Šiuo plėtros etapu numatoma galutinai aptverti sodybos teritoriją (dalyje sodybos jau yra įrengtas segmentinės tvoros aptvėrimas), įrengti vartus, srautų ir lankytojų kontrolei. Sklypas yra šalia kelio Panevėžys – Šiauliai. Sklypui parengtas detalusis planas ir numatyta rekreacinė naudojimo paskirtis, ilgalaikio rekreacinio pobūdžio (R/R1), maksimalus statinių aukštingumas 12 m. Sklype jau yra pastatytas viešbutis, poilsio namelių bei kitų pagalbinių pastatų.

Veiklai toliau vystyti numatoma pastatyti greito maisto kavinę (maitinimo paskirties pastatą), poilsio pastatą su vidaus baseinu ir pirtimis, poilsio namą su 2-4 kambariais, sporto paskirties pastatą mankštoms, lauko baseiną, automobilių ir autobusų stovėjimo aikštelę ir įrengti multifunkcinį sporto aikštyną, lauko tenisui, tinkliniui ar krepšiniui žaisti.

Projektiniai pasiūlymai parengti vadovaujantis užsakovo pateikta projektavimo užduotimi, sklypui galiojančiais teritorijų planavimo dokumentais, detaliuoju planu bei Lietuvos Respublikoje galiojančiais statybų techniniais reglamentais bei normomis.

Pagal LR planuojamos ūkinės veiklos poveikio aplinkai vertinimo įstatymą numatomai plėtrai poveikio aplinkai vertinimas yra nereikalingas. Numatoma plėtra neviršija 8 lovų ir naudojama esama inžinerinių tinklų infrastruktūra (LR planuojamos ūkinės veiklos poveikio aplinkai vertinimo įstatymo 2 priedo 12p.).

Projektuojamų statinių techniniai ir paskirties rodikliai

01-Maitinimo paskirties pastatas	
Statinio kategorija:	II gr. Nesudėtingas
Statybos rūšis:	Nauja statyba
Paskirtis (pagal STR 1.01.03:2017):	Maitinimo paskirtis (7.5)
Bendras plotas:	79.73 m ²
Naudingas plotas	79.73 m ²
Aukštų skaičius:	1
Pastato aukštis metrais	6.84 m
Pastato tūris	500 m ³
02-Paslaugų paskirties pastatas (baseinas su pirtimi)	
Statinio kategorija:	Neypatingas
Statybos rūšis:	Nauja statyba
Paskirtis (pagal STR 1.01.03:2017):	Paslaugų paskirtis (7.4)
Bendras plotas	135.90 m ²
Naudingas plotas	135.90 m ²

0	2020-08	Visuomenės informavimui apie numatomą statinių projektavimą			
Laida	Data	Laidos statusas. Keitimo priežastis (jei taikoma)			
KVAL. PATV. DOK. NR.	S. Glinskio architektūra Individualios veiklos pažymos Nr. 719754 S. Žukausko g. 4-85, LT 08244, Vilnius tel. +370 610 10108 el.p.: simasgl@gmail.com		PROJEKTO PAVADINIMAS: Poilsio komplekso pastatų, Smiltynės vs. 7, Panevėžio r., plėtros projektiniai siūlymai		
A2147	PV	Simas Glinskis		DOKUMENTO PAVADINIMAS	LAIDA
A2147	PDVSA	Simas Glinskis		Aiškinamasis raštas	0
LT	STATYTOJAS:	M. B.	DOKUMENTO ŽYMUO:	LAPAS	LAPŲ
			GL-20/02-PP-AR	1	5

Aukštų skaičius:	1
Pastato aukštis metrais	5.07 m
Pastato tūris	700 m ³
03-Poilsio namas	
Statinio kategorija:	II gr. nesudėtingas
Statybos rūšis:	Nauja statyba
Paskirtis (pagal STR 1.01.03:2017):	Poilsio paskirties (7.13)
Bendras plotas	77.23 m ²
Naudingas plotas	77.23 m ²
Aukštų skaičius:	1
Pastato aukštis metrais	5.54 m
Pastato tūris	450 m ³
04-Sporto salė	
Statinio kategorija:	I gr. nesudėtingas
Statybos rūšis:	Nauja statyba
Paskirtis (pagal STR 1.01.03:2017):	Sporto paskirties (7.14)
Bendras plotas	40.03 m ²
Naudingas plotas	40.03 m ²
Aukštų skaičius:	1
Pastato aukštis metrais	4.36 m
Pastato tūris	200 m ³
05-Lauko baseinas	
Statinio kategorija:	I gr. nesudėtingas
Statybos rūšis:	Nauja statyba
Paskirtis (pagal STR 1.01.03:2017):	Kitos paskirties inžinerinis statinys
Bendras plotas	90 m
Gylis	1.60 m
06-Sporto aikštynas su aptvėrimu	
Statinio kategorija:	II gr. nesudėtingas
Statybos rūšis:	Nauja statyba
Paskirtis (pagal STR 1.01.03:2017):	Sporto paskirties inžinerinis statinys
Bendras plotas	420
07-Stovėjimo aikštelė	
Statinio kategorija:	II gr. nesudėtingas
Statybos rūšis:	Nauja statyba
Paskirtis (pagal STR 1.01.03:2017):	Kitos paskirties inžinerinis statinys
Bendras plotas	1600 m ²
08-Stovėjimo aikštelė	
Statinio kategorija:	II gr. nesudėtingas
Statybos rūšis:	Nauja statyba
Paskirtis (pagal STR 1.01.03:2017):	Kitos paskirties inžinerinis statinys
Bendras plotas	256 m ²

GL-20/02-PP-AR	LAPAS	LAPŲ	LAIDA
	2	5	0

Trumpi projektuojamų statinių aprašymai

01-Maitinimo paskirties pastatas

Projektuojamas greitai paruošiamo maisto kavinės pastatas 13,40 x 10,40 m su dengta terasa pravažiuojantiems žmonėms aptarnauti. Pastatą planuojama statyti rytinėje sklypo dalyje, šalia esančios viešbučio stovėjimo aikštelės. Kavinės lankytojų transportui numatoma įrengti atskirą stovėjimo aikštelę (08). Pastatas karkasinis su dvišlaičiu stogu, fasado apdailai ir architektūrai išreikšti naudojama valcuotos skardos lakštai (stogui ir fasadams) ir impregnuoto medžio dailylentės (fasadai) bei vitrininiai mediniai langai.

Pagrindinis įėjimas į salę numatomas rytinėje pusėje per dengtą terasą 4,00 x 9,70. Pastate numatyta 46 m² maitinimo salė su baru talpinanti apie 30 lankytojų, du lankytojų tualetai, iš kurių vienas pritaikytas žmonėms su negalia, virtuvė, darbuotojų pagalbinė patalpa ir tualetas.

Pastato virtuvė įrengiama pagal konkrečiau operatoriaus technologinę užduotį. Vėdinimas turi būti suprojektuotas ir įrengtas pagal Lietuvoje galiojančias normas. Pastatui šildyti ir vėsinti numatoma naudoti oras-oras sistema, vanduo ir nuotekos į vietinius sodybos tinklus, virtuvei projektuojamas atskiras išvadas su riebalų gaudykle. Elektros tinklai nuo bendros sodybos elektros sistemos su atskira apskaita. Tinklai jau privesti iki numatomų pastatų vietos.

Sprendiniai pateikiami brėžiniuose 2-3.

02-Paslaugų paskirties pastatas (baseinas su pirtimi)

Projektuojamas baseino su pirtimis pastatas 20,35 x 7,50 m sodybos lankytojams atsipalaiduoti. Pastatas karkasinis su keturių dalių pietų kryptimi orientuoti stogu, fasado apdailai ir architektūrai išreikšti naudojami valcuotos skardos lakštai (stogui ir galiniams fasadams) ir impregnuoto medžio dailylentės (ilgieji fasadai) bei vitrininiai 4,50 m pločio aliuminio langai.

Pagrindinis įėjimas numatomas iš pietinėje pastato pusėje numatomos aikštelės. Pastate numatoma 27 m² salė su virtuvele, baseino salė su sauna ir garine pirtimis, persirengimo patalpos su dušais vyrams ir moterims, san. mazgai. Vakarinėje pastato pusėje numatoma įrengti terasą, į kurią būtų galima patekti iš salės ir baseino salės. Numatoma įrengti du langus su stumdomomis sistemomis, kai atidarius langus būtų gaunamas ne mažesnis nei 2 m praėjimas iš salės ir baseino salės (po tokį langą kiekvienoje iš minėtų patalpų). Tarp salės ir baseino salės numatoma 2,50 m stiklinė rėminė pertvara su durimis.

Vėdinimas turi būti suprojektuotas ir įrengtas pagal Lietuvoje galiojančias normas, ortakiai turi būti pritaikyti drėgnoms patalpoms. Pastatui šildyti ir vėsinti numatoma naudoti oras-oras sistema, vanduo ir nuotekos į vietinius sodybos tinklus. Elektros tinklai nuo bendros sodybos elektros sistemos su atskira apskaita. Tinklai jau privesti iki numatomų pastatų vietos.

Sprendiniai pateikiami brėžiniuose 4-5.

03-Poilsio namas

Projektuojamas poilsio namas 9,33 x 10,33 m ant esamų pamatų. Pastatas karkasinis su dvišlaičiu stogu. Pastato architektūra atkartoja jau esamų poilsio namelių stilių – dvišlaičiai karkasiniai namukai su medžio lentų apdaila.

Pastatas projektuojamas dviejų korpusų su galimybe įrengti 2-4 numerius (vieno arba dviejų kambarių) su san. mazgu kiekvienam kambariui ir bendra mini virtuvėle dviem kambariams.

Elektra, vanduo ir nuotekos vietinės iš jau pristatytų tinklų. Pastato šildymas ir vėsinimas numatytas oras-oras sistema. Tinklai jau privesti iki numatomų pastatų vietos.

Sprendiniai pateikiami brėžiniuose 5-8.

GL-20/02-PP-AR	LAPAS	LAPŲ	LAIDA
	3	5	0

04-Sporto salė

Projektuojamas sporto paskirties pastatas 14,10 x 3,60 m sodybos lankytojams pasimankštinti. Pastatą planuojama statyti vakarinėje sklypo dalyje tarp stovinčių poilsio namelių ir šiaurinės sklypo dalies palei Nevėžio upės vingį. Pastatas karkasinis su vienšlaičiu stogu pietų kryptimi, fasado apdailai ir architektūrai išreikšti naudojami valcuotos skardos lakštai (stogui ir pietiniam fasadui) ir impregnuoto medžio dailylentės (fasadams) bei vitrininiai mediniai langai.

Pastatas nedidukas – dviejų salių (salė su bėgimo takeliais ir jėgos pratimų salė), san. mazgu ir dušais. Vienoje iš salių numatoma mini virtuvėlė energetiniams kokteiliams susiplakti.

Elektra, vanduo ir nuotekos vietinės iš jau pristėtų tinklų. Pastato šildymas ir vėsinimas numatytas oras-oras sistema. Tinklai jau pristėti iki numatomų pastatų vietos.

Sprendiniai pateikiami 8 brėžinyje.

05-Lauko baseinas

Planuojamas įrengti 6 x 12 m ir 1,60 metrų gylio monolitinis lauko baseinas. Šalia baseino numatyta 118 m² terasa su lauko gultais, skėčiais. Baseino valymo ir priežiūros įranga montuojama šiltame šulinyje, kad žiemos sezonu neužsiltų. Baseinui numatomas slankiojantis uždangalas. Baseino teritorija aptveriamas segmentine tvora 1,20 m aukščio tvora ir įrengiame vieni 1,00 m pločio rakinami varteliai (VR2).

Sprendiniai pateikiami 1 brėžinyje.

06-Sporto aikštynas su aptvėrimu

Numatoma įrengti 15 x 28 m sporto aikštyną iš polipropileno dangos. Aikštyną numatoma įrengti taip, jog jame būtų galima žaisti lauko tenisą, tinklinį arba krepšinį. Aikštyne numatoma sumontuoti du krepšinio stovus su lentomis ir lankais, teniso ir tinklinio tinklų laikiklius ir tinklus. Aikštynas aptveriamas tvora: iš galų ir nuo galų po 5 metrus link vidurio 6 m aukščio tvora (aptvėrimo ilgis 50 m), likusi dalis 1,70 m aukščio tvora (aptvėrimo ilgis 36 m). Įrengiami dveji rakinami varteliai (VR8) patekimui į aikštyną.

Sprendiniai pateikiami 1 brėžinyje.

07-Stovėjimo aikštelė

Numatoma įrengti 1100 m² 8 cm betono trinkelio dangos automobilių ir autobusų stovėjimo aikštelę pietinėje sklypo dalyje ant esamų pagrindų. Planuojama, kad aikštelėje galėtų tilpti 32 lengvieji automobiliai ir 5 autobusai. Numatoma įrengti lietaus vandens surinkimo sistemą su naftos gaudykle.

Sprendiniai pateikiami 1 brėžinyje.

08-Stovėjimo aikštelė

Numatoma įrengti 256 m² 8 cm betono trinkelio dangos automobilių stovėjimo aikštelę ant esamų pagrindų priešais maitinimo paskirties pastatą (01), šio pastato lankytojams. Planuojama, kad šioje aikštelėje galėtų tilpti 9 lengvieji automobiliai.

Sprendiniai pateikiami 1 brėžinyje.

09-Teritorijos aptvėrimas

Numatomas galutinis teritorijos aptvėrimo etapas, kuris aptvers likusią sodybos dalį ir galutinai uždarys perimetrą. Sodybos aptvėrimui numatoma segmentinė 1,70 m aukščio tvora (numatomas ilgis ~290m). Numatomoje tvoroje įrengiami 1,20 m aukščio vartai ir varteliai:

GL-20/02-PP-AR	LAPAS	LAPŲ	LAIDA
	4	5	0

- VR1 Dvivėriai 5 m pločio vartai;
- VR2 Rakinami 1 m pločio varteliai;
- VR3 Dvivėriai 5 m pločio elektriniai vartai;
- VR4 Dvivėriai 3 m pločio elektriniai vartai;
- VR5 Slankiojantys 5,4 m pločio vartai;
- VR6 Rakinami 1,5 m pločio varteliai.

Taip pat numatoma įrengti dvejus 1,7m aukščio ir 4 metrų pločio dvivėrius vartus su elektrine pavara vartus (VR7).

Sprendiniai pateikiami 1 brėžinyje.

GL-20/02-PP-AR	LAPAS	LAPŲ	LAIDA
	5	5	0

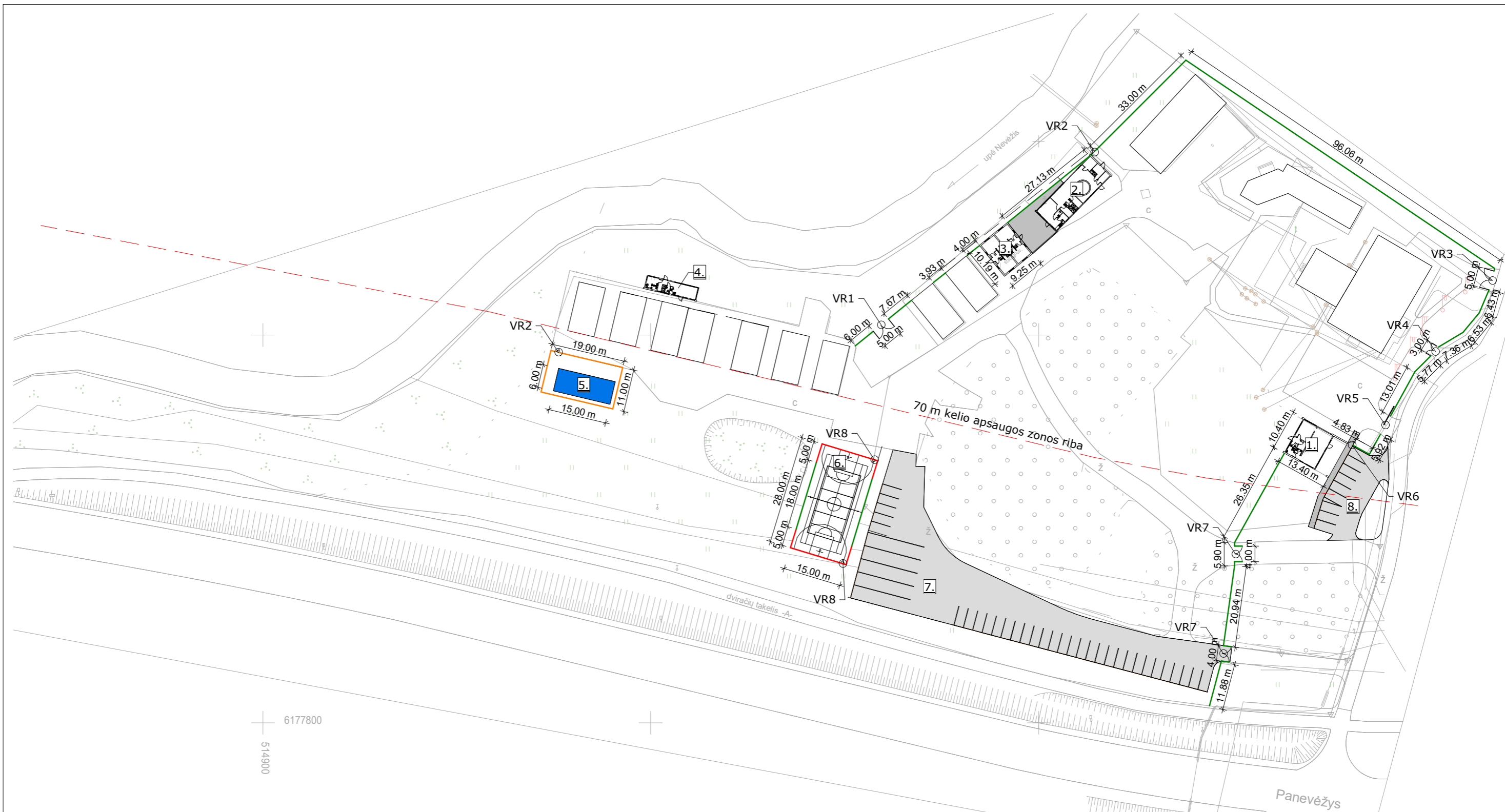

6177800

514900

Panevėžys

Projektuojamų danų eksplikacija

- Automobilių aikštelės iš 8 cm betoninių trinkelėjų
- Aikštelės iš 6 cm betoninių trinkelėjų

Projektuojamų tvorų žymėjimas

- 1,20 m aukščio segmentinė tvora
- 1,70 m aukščio segmentinė tvora
- 6,00 m aukščio aptvėrimas

Projektuojamų statinių eksplikacija

1. Maitinimo paskirties pastatas
2. Paslaugų paskirties pastatas (Vidaus baseinas su pirtimis)
3. Poilsio paskirties pastatas (Poilsio namas) ant esamų pamatų
4. Kitos paskirties pastatas (Sporto salė)
5. Lauko baseinas.
6. Multifunkcinis sporto aikštynas.
7. Automobilių ir autobusų stovėjimo aikštelė
8. Automobilių stovėjimo aikštelė

0	2020-08	Visuomenės informavimui apie numatomą statinių projektavimą			
Laida	Data	Laidos statusas. Keitimo priežastis (jei taikoma)			
Atestato Nr.	S. Glinskio architektūra Individualios veiklos pažyma Nr. 719754 S.Žukausko g. 4-85, LT 08244 Vilnius, tel. +370 610 10108 el.p.: simagl@gmail.com		Objekto pavadinimas ir adresas: Poilsio komplekso pastatų, Smiltynės vs. 7, Panevėžio r. plėtos projektiniai siūlymai		
	Pareigos	Vardas pavardė	Parašas	Brėžinio pavadinimas	
A2147	PV	Simas Glinskis		Laida	
	PDVSA	Simas Glinskis		Sklypo planas su statinių išdėstymu	0
				M 1 : 1000	1
Kalba	STATYTOJAS			Objekto nr.	Lapų
LT	M.B.			GL-20/02-PP	9

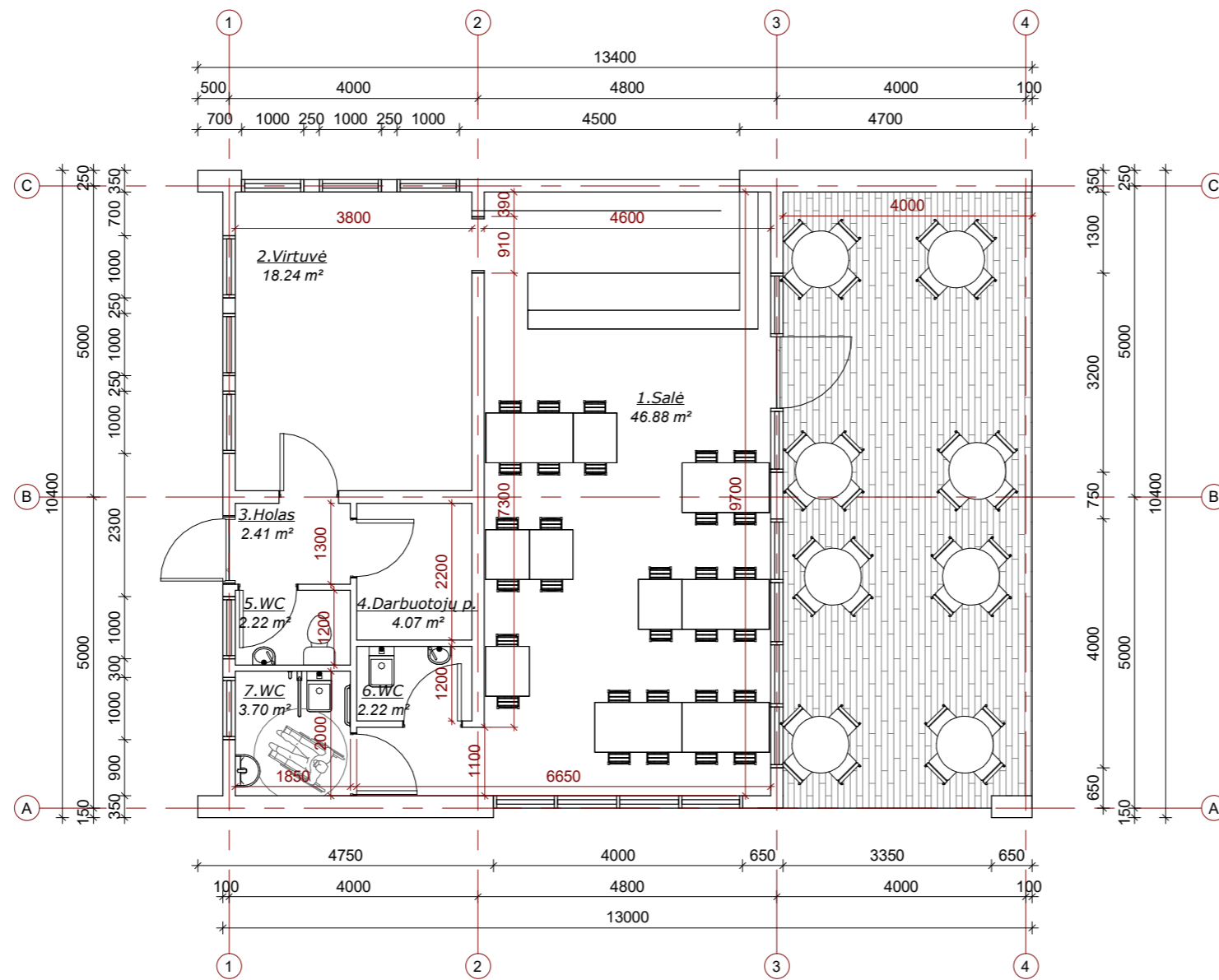

Patalpa	Plotas
Salė	46.88 m ²
Virtuvė	18.24 m ²
Holas	2.41 m ²
Darbuotojų p.	4.07 m ²
WC	2.22 m ²
WC	2.22 m ²
WC	3.70 m ²
	79.73 m ²

0	2020-08	Visuomenės informavimui apie numatomą statinių projektavimą			
Laida	Data	Laidos statusas. Keitimo priežastis (jei taikoma)			
Atestato Nr.	S. Glinskio architektūra Individualios veiklos pažyma Nr. 719754 S.Žukausko g. 4-85, LT 08244 Vilnius, tel. +370 610 10108 el.p.: simagl@gmail.com		Objekto pavadinimas ir adresas: Poilsio komplekso pastatų, Smiltynės vs. 7, Panevėžio r. plėtros projektiniai siūlymai		
	Pareigos	Vardas pavardė	Parašas	Brėžinio pavadinimas	
A2147	PV	Simas Glinskis		Laida	
	PDVSA	Simas Glinskis		01. Maitinimo paskirties pastato I a. planas	Lapas
				M 1 : 100	2
Kalba	STATYTOJAS			Objekto nr.	Lapų
LT	M.B.			GL-20/02-PP	9

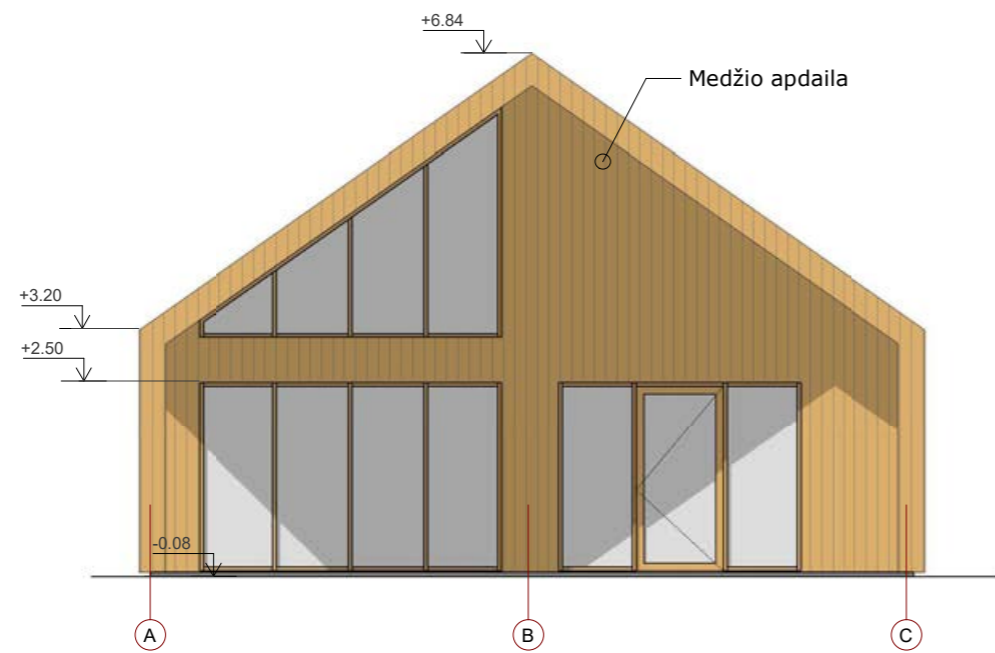

Rytinis fasadas



Pietinis fasadas

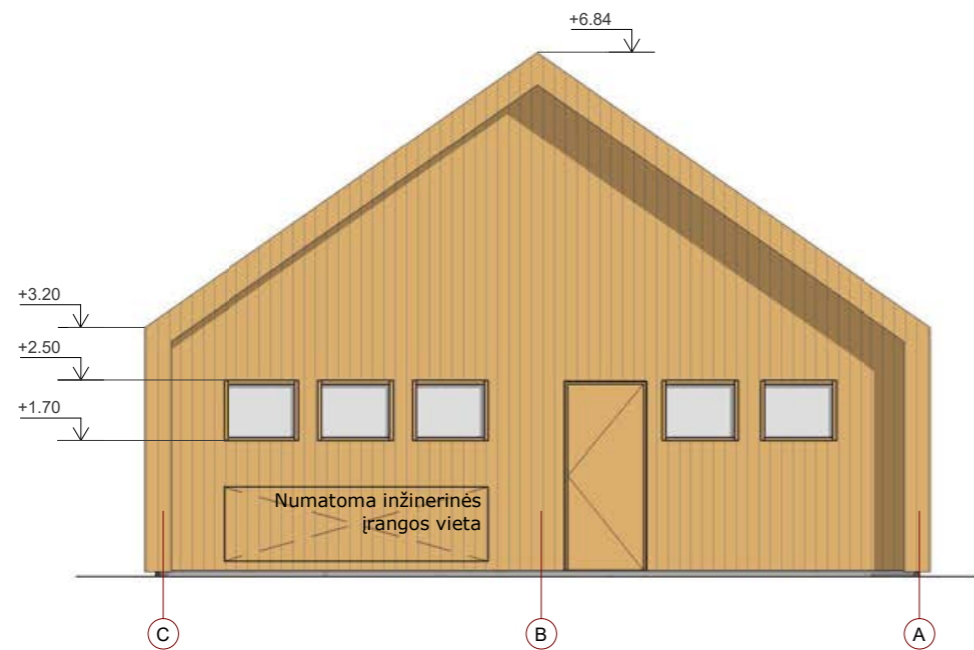

Vakarinis fasadas

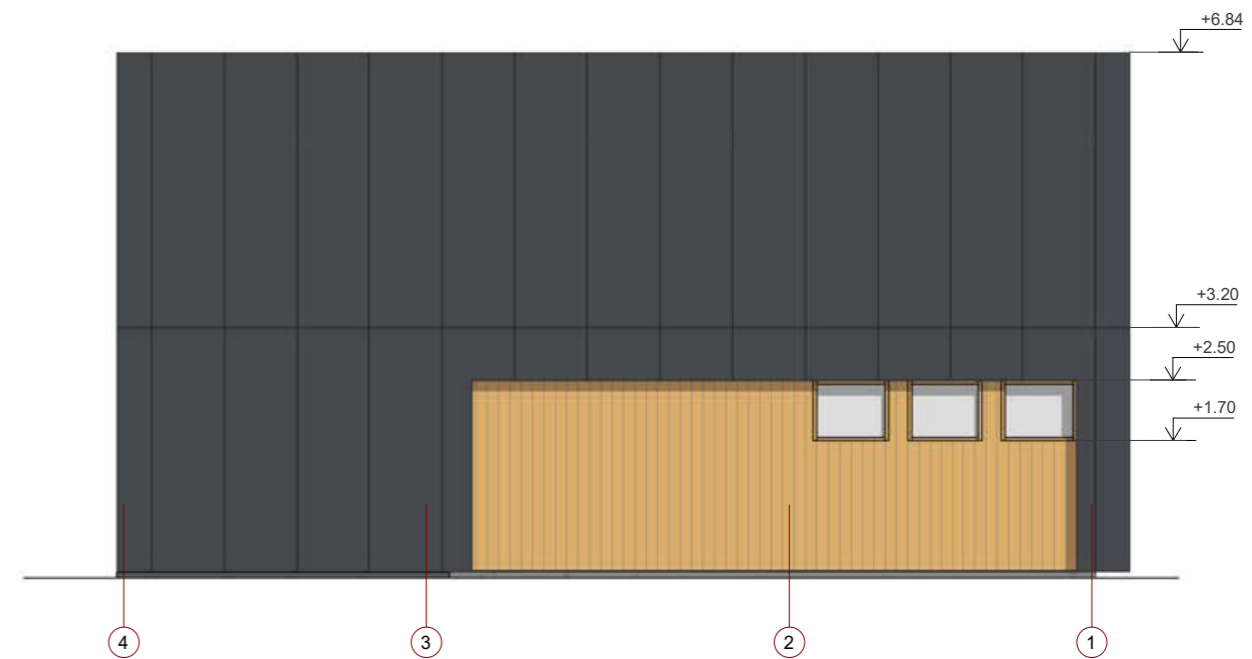

Šiaurinis fasadas

0	2020-08	Visuomenės informavimui apie numatomą statinių projektavimą		
Laida	Data	Laidos statusas. Keitimo priežastis (jei taikoma)		
Atestato Nr.	S. Glinskio architektūra Individualios veiklos pažyma Nr. 719754 S.Žukausko g. 4-85, LT 08244 Vilnius, tel. +370 610 10108 el.p.: simagl@gmail.com		Objekto pavadinimas ir adresas: Poilsio komplekso pastatų, Smiltynės vs. 7, Panevėžio r. plėtos projektiniai siūlymai	
	Pareigos	Vardas pavardė	Parašas	Brėžinio pavadinimas
A2147	PV	Simas Glinskis		01. Maitinimo paskirties pastato fasada
	PDVSA	Simas Glinskis		M 1 : 100
Kalba	STATYTOJAS		Objekto nr.	Lapų
LT	M.B.		GL-20/02-PP	9

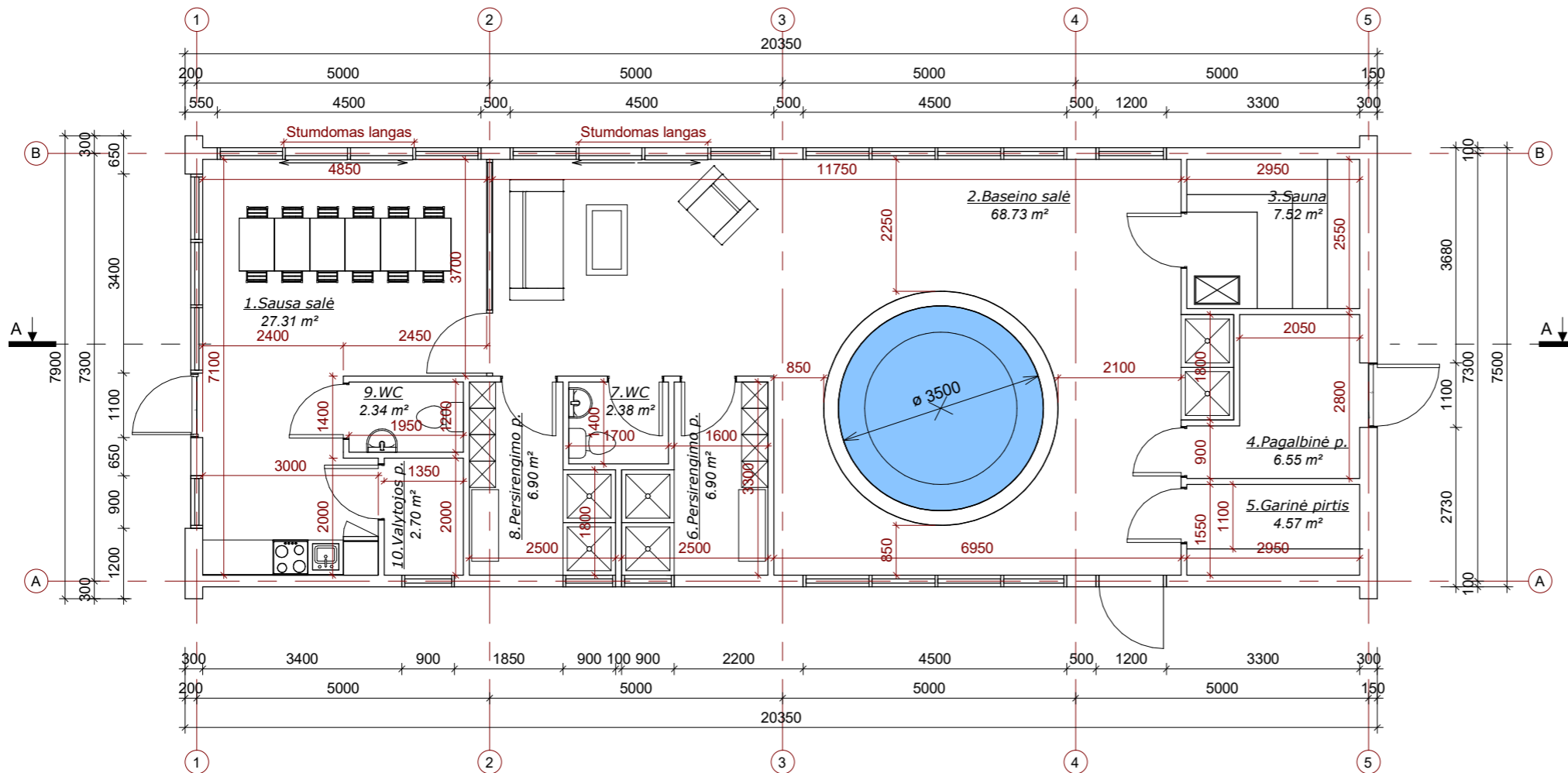

Nr.	Pavadinimas	Plotas
1	Sausa salė	27.31 m ²
2	Baseino salė	68.73 m ²
3	Sauna	7.52 m ²
4	Pagalbinė p.	6.55 m ²
5	Garinė pirtis	4.57 m ²
6	Persirengimo p.	6.90 m ²
7	WC	2.38 m ²
8	Persirengimo p.	6.90 m ²
9	WC	2.34 m ²
10	Valytojos p.	2.70 m ²
		135.90 m ²

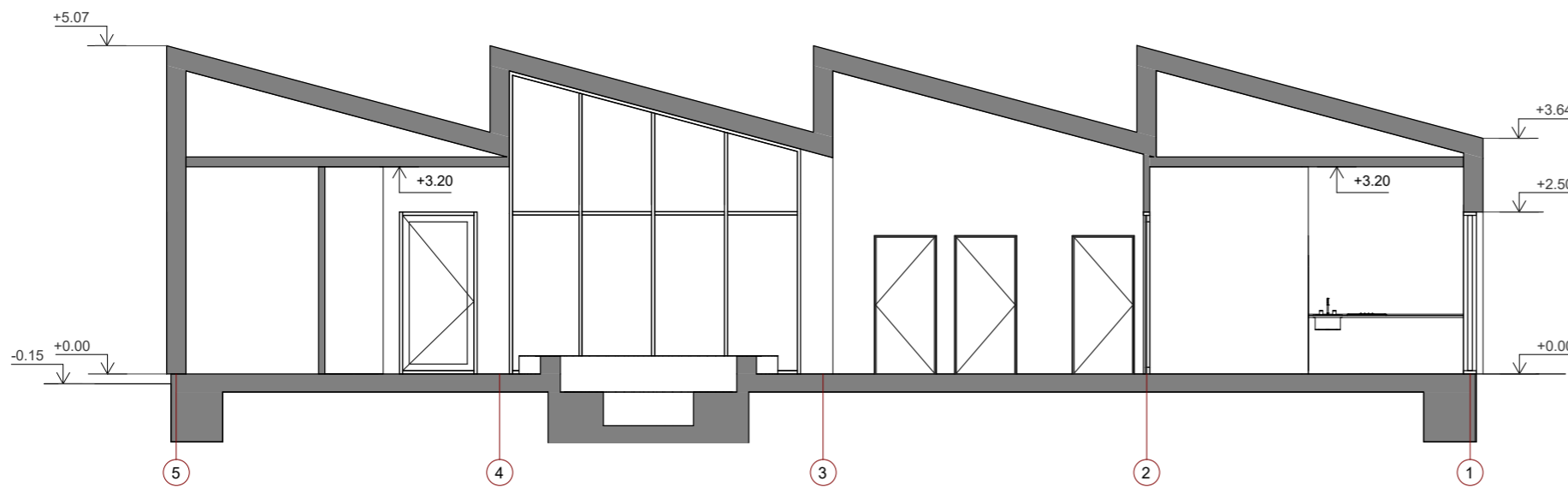

Pjūvis A-A

0	2020-08	Visuomenės informavimui apie numatomą statinių projektavimą		
Laida	Data	Laidos statusas. Keitimo priežastis (jei taikoma)		
Atestato Nr.	S. Glinskio architektūra Individualios veiklos pažyma Nr. 719754 S.Žukausko g. 4-85, LT 08244 Vilnius, tel. +370 610 10108 el.p.: simagl@gmail.com		Objekto pavadinimas ir adresas: Poilsio komplekso pastatų, Smiltynės vs. 7, Panevėžio r. plėtros projektiniai siūlymai	
	Pareigos	Vardas pavardė	Parašas	Brėžinio pavadinimas
A2147	PV	Simas Glinskis		Laida
	PDVSA	Simas Glinskis		02. Baseino su pirtimis I a. planas ir pjūvis
				M 1 : 100
Kalba	STATYTOJAS		Objekto nr.	Lapų
LT	M.B.		GL-20/02-PP	9

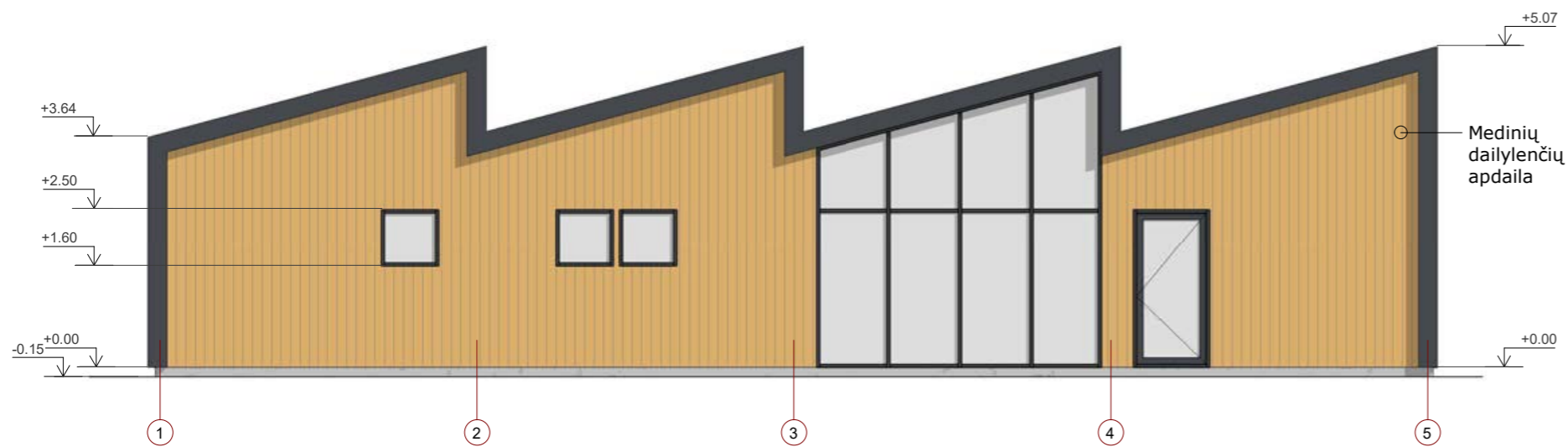

Rytinis fasadas

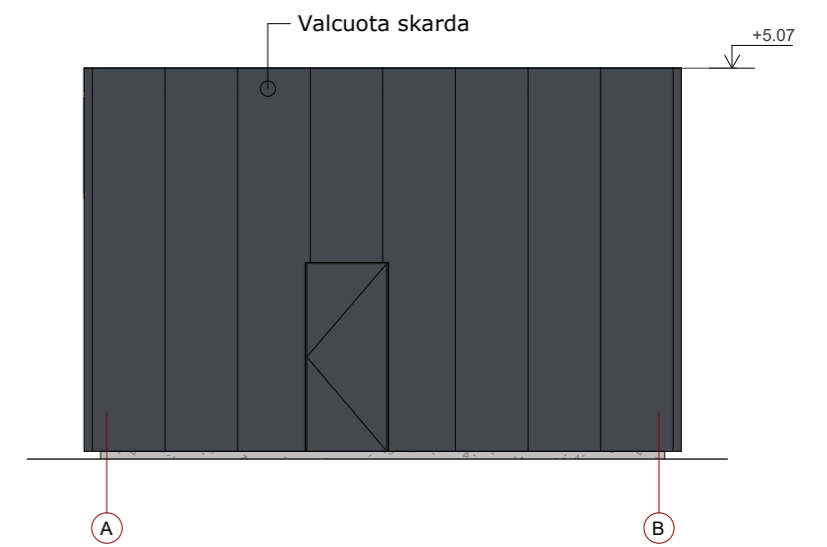

Šiaurinis fasadas

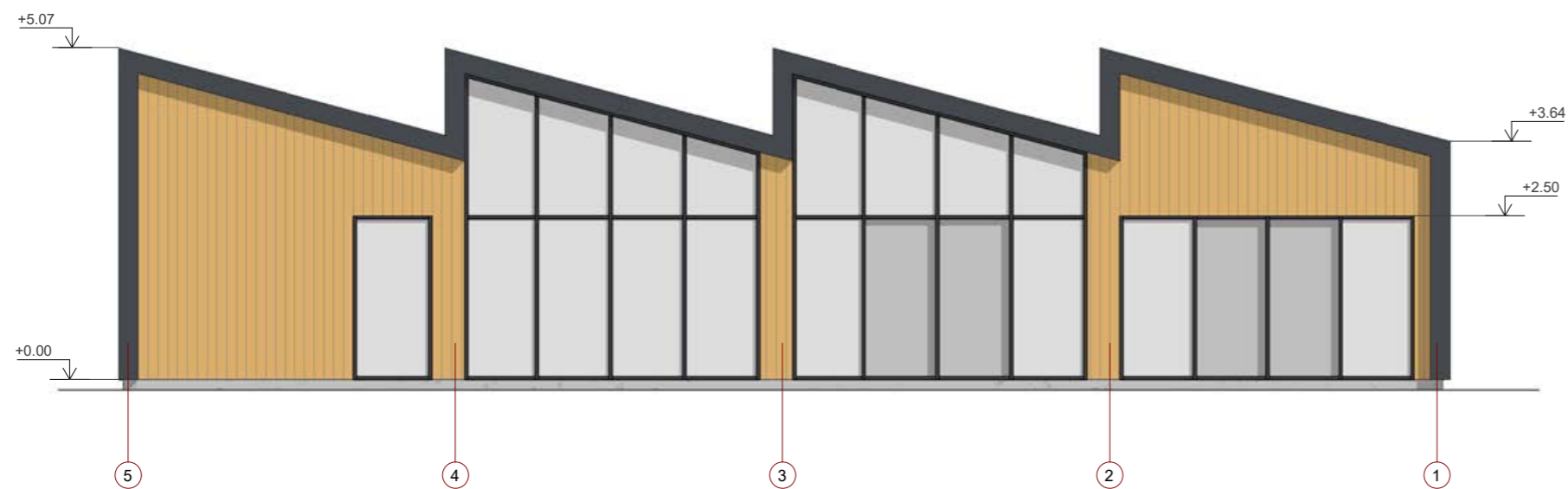

Vakarinis fasadas



Pietinis fasadas

0	2020-08	Visuomenės informavimui apie numatomą statinių projektavimą		
Laida	Data	Laidos statusas. Keitimo priežastis (jei taikoma)		
Atestato Nr.	S. Glinskio architektūra Individualios veiklos pažyma Nr. 719754 S.Žukausko g. 4-85, LT 08244 Vilnius, tel. +370 610 10108 el.p.: simagl@gmail.com		Objekto pavadinimas ir adresas: Poilsio komplekso pastatų, Smiltynės vs. 7, Panevėžio r. plėtos projektiniai siūlymai	
	Pareigos	Vardas pavardė	Parašas	Brėžinio pavadinimas
A2147	PV	Simas Glinskis		02. Baseino su pirtimis fasadai
	PDVSA	Simas Glinskis		M 1 : 100
Kalba	STATYTOJAS		Objekto nr.	Lapų
LT	M.B.	GL-20/02-PP		9

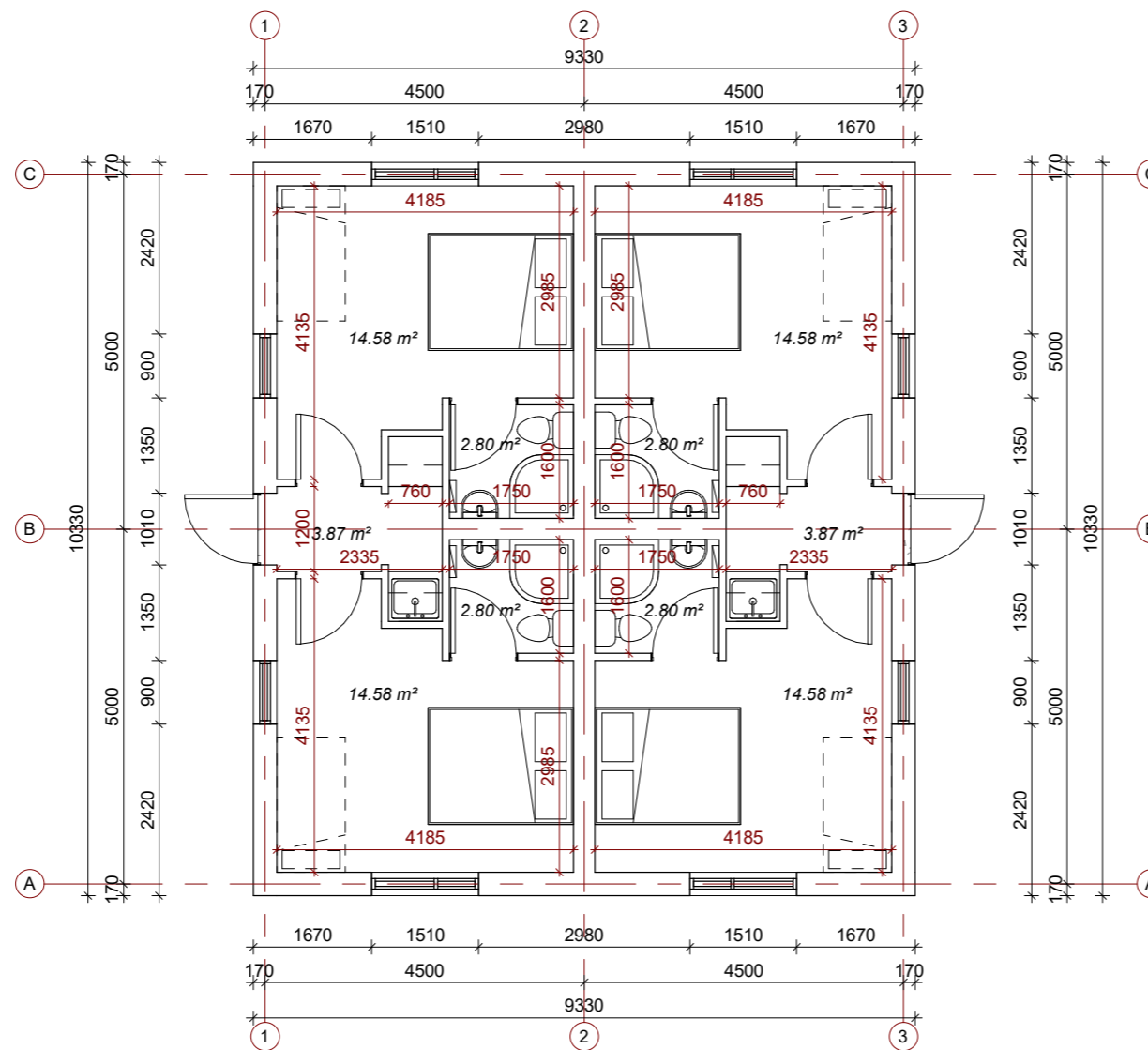

Patalpa	Plotas
Korpusas A	
Holas	3.87 m ²
Kambarys	14.58 m ²
WC	2.80 m ²
Kambarys	14.58 m ²
WC	2.80 m ²
38.62 m ²	

Korpusas B	
Holas	3.87 m ²
Kambarys	14.58 m ²
WC	2.80 m ²
Kambarys	14.58 m ²
WC	2.80 m ²
38.62 m ²	
77.23 m ²	

0	2020-08	Visuomenės informavimui apie numatomą statinių projektavimą		
Laida	Data	Laidos statusas. Keitimo priežastis (jei taikoma)		
Atestato Nr.	S. Glinskio architektūra Individualios veiklos pažyma Nr. 719754 S.Žukausko g. 4-85, LT 08244 Vilnius, tel. +370 610 10108 el.p.: simagl@gmail.com		Objekto pavadinimas ir adresas: Poilsio komplekso pastatų, Smiltynės vs. 7, Panevėžio r. plėtros projektiniai siūlymai	
	Pareigos	Vardas pavardė	Parašas	Brėžinio pavadinimas
A2147	PV	Simas Glinskis		Laida
	PDVSA	Simas Glinskis		03. Poilsio namo I a. planas
				Lapas
				6
Kalba	STATYTOJAS		Objekto nr.	Lapų
LT	M.B.		GL-20/02-PP	9

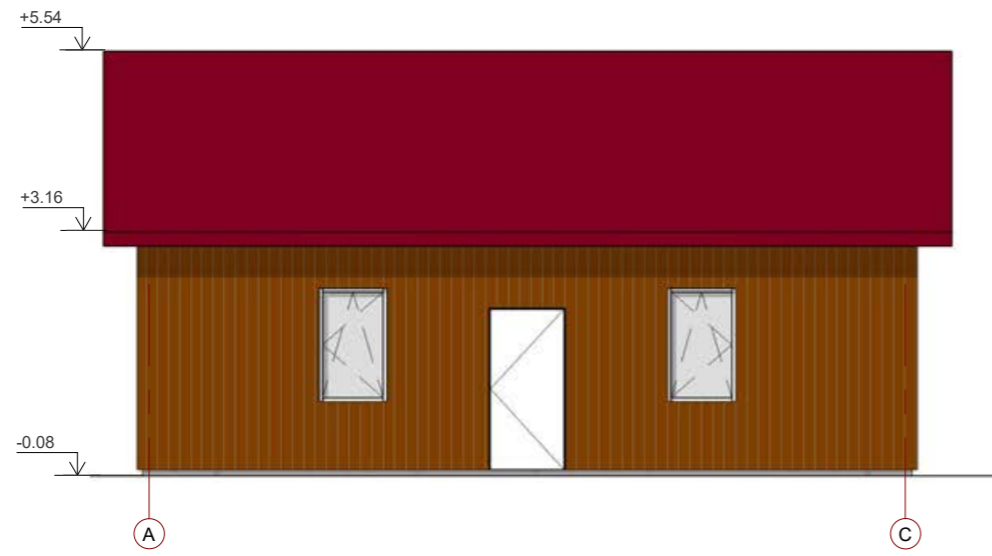

Šiaurinis fasadas

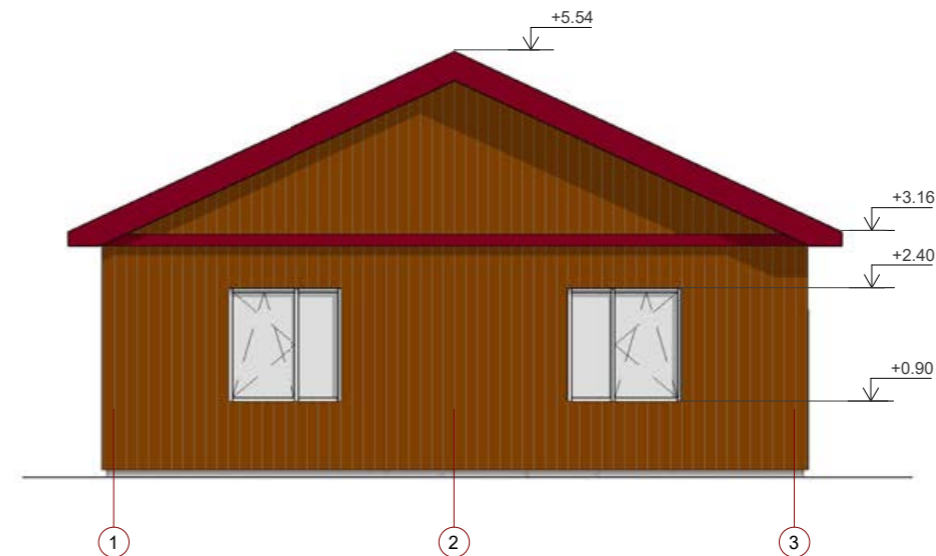

Rytinis fasadas

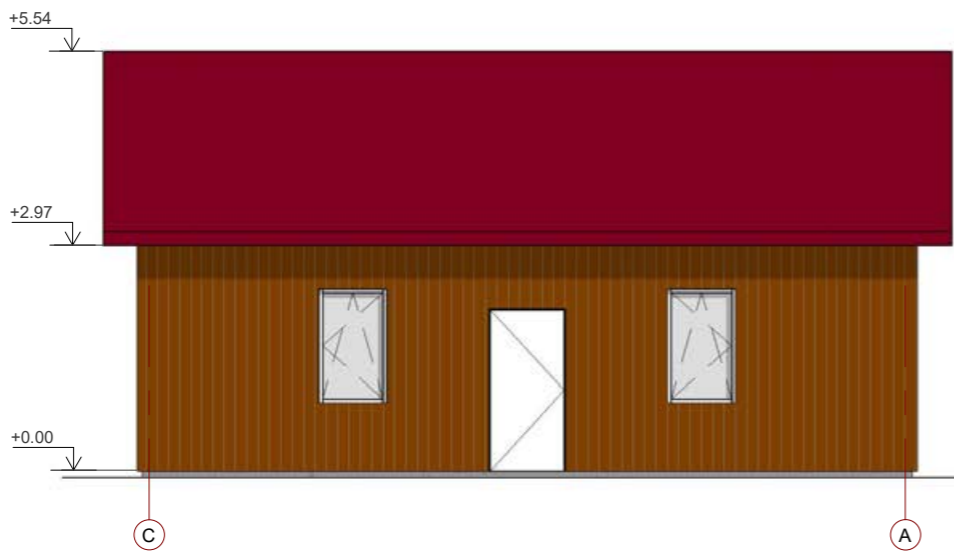

Pietinis fasadas

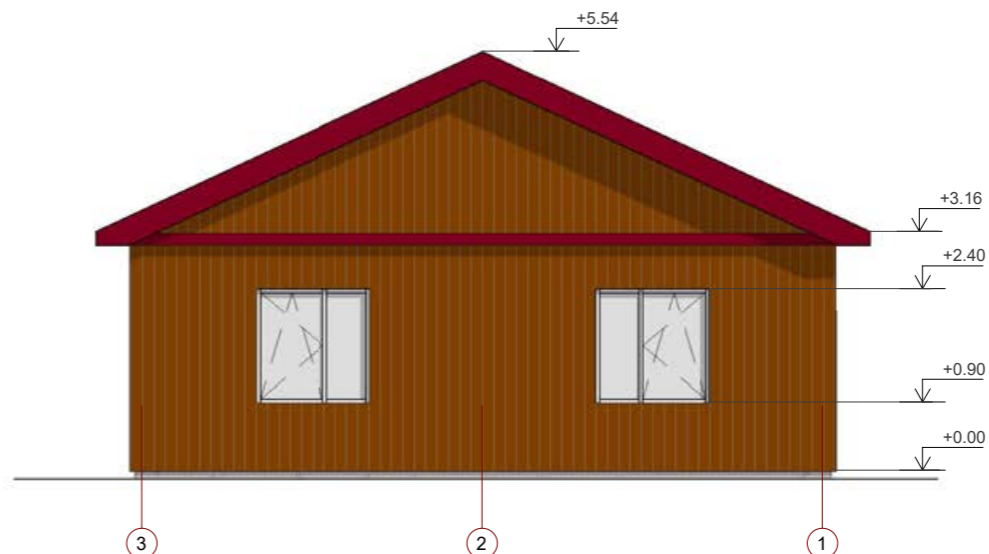

Vakarinis fasadas

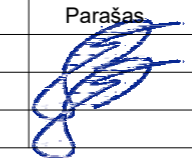
0	2020-08	Visuomenės informavimui apie numatomą statinių projektavimą			
Laida	Data	Laidos statusas. Keitimo priežastis (jei taikoma)			
Atestato Nr.	S. Glinskio architektūra Individualios veiklos pažyma Nr. 719754 S.Žukausko g. 4-85, LT 08244 Vilnius, tel. +370 610 10108 el.p.: simagl@gmail.com		Objekto pavadinimas ir adresas: Poilsio komplekso pastatų, Smiltynės vs. 7, Panevėžio r. plėtos projektiniai siūlymai		
	Pareigos	Vardas pavardė	Parašas	Brėžinio pavadinimas	Laida
A2147	PV	Simas Glinskis		03. Poilsio namo fasadai	0
	PDVSA	Simas Glinskis			M 1 : 100
Kalba	STATYTOJAS			Objekto nr.	Lapų
LT	M.B.	GL-20/02-PP			9



Pietinis fasadas

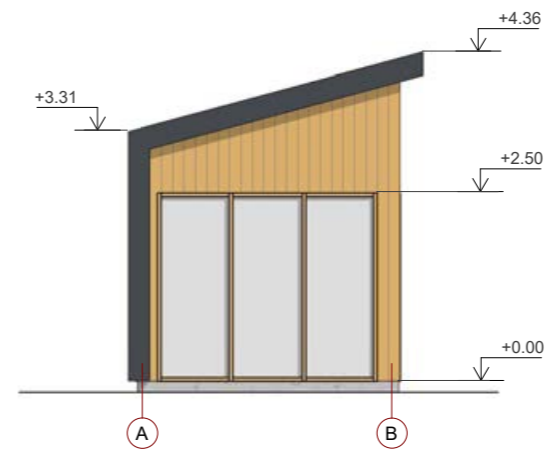

Rytinis fasadas



Šiaurinis fasadas

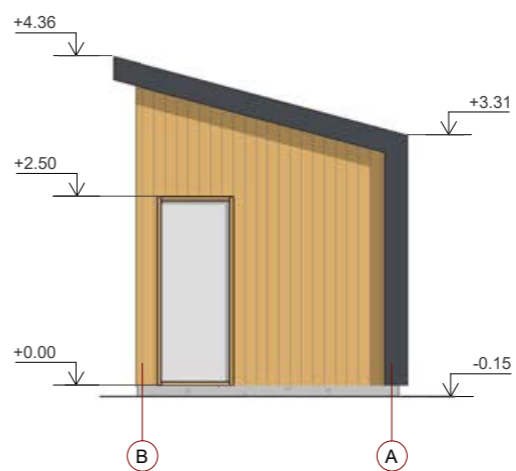

Vakarinis fasadas

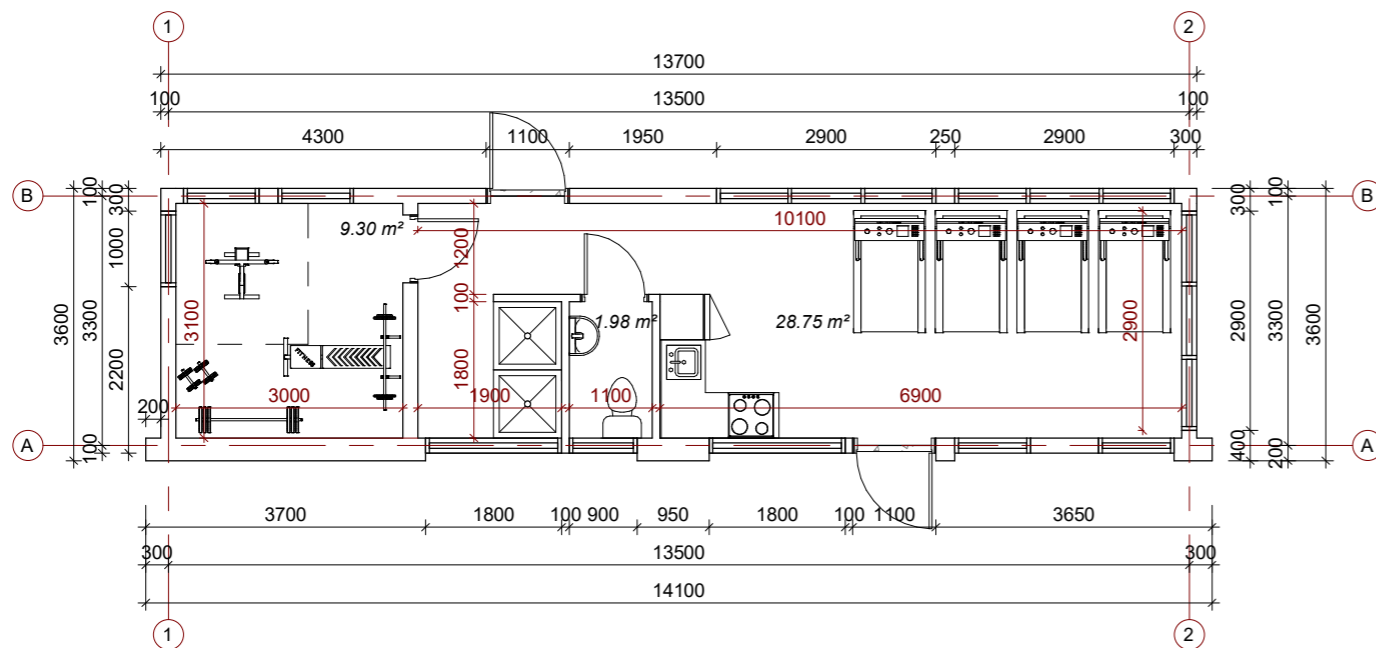

Patalpa	Plotas
Salė	9.30 m ²
Salė	28.75 m ²
WC	1.98 m ²
	40.03 m ²

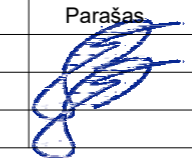
0	2020-08	Visuomenės informavimui apie numatomą statinių projektavimą		
Laida	Data	Laidos statusas. Keitimo priežastis (jei taikoma)		
Atestato Nr.	S. Glinskio architektūra Individualios veiklos pažyma Nr. 719754 S.Žukausko g. 4-85, LT 08244 Vilnius, tel. +370 610 10108 el.p.: simagl@gmail.com		Objekto pavadinimas ir adresas: Poilsio komplekso pastatų, Smiltynės vs. 7, Panevėžio r. plėtros projektiniai siūlymai	
	Pareigos	Vardas pavardė	Parašas	Brėžinio pavadinimas
A2147	PV	Simas Glinskis		04. Sporto salės I a. planas ir fasadai
	PDVSA	Simas Glinskis		M 1 : 100
Kalba	STATYTOJAS		Objekto nr.	Lapų
LT	M.B.		GL-20/02-PP	9

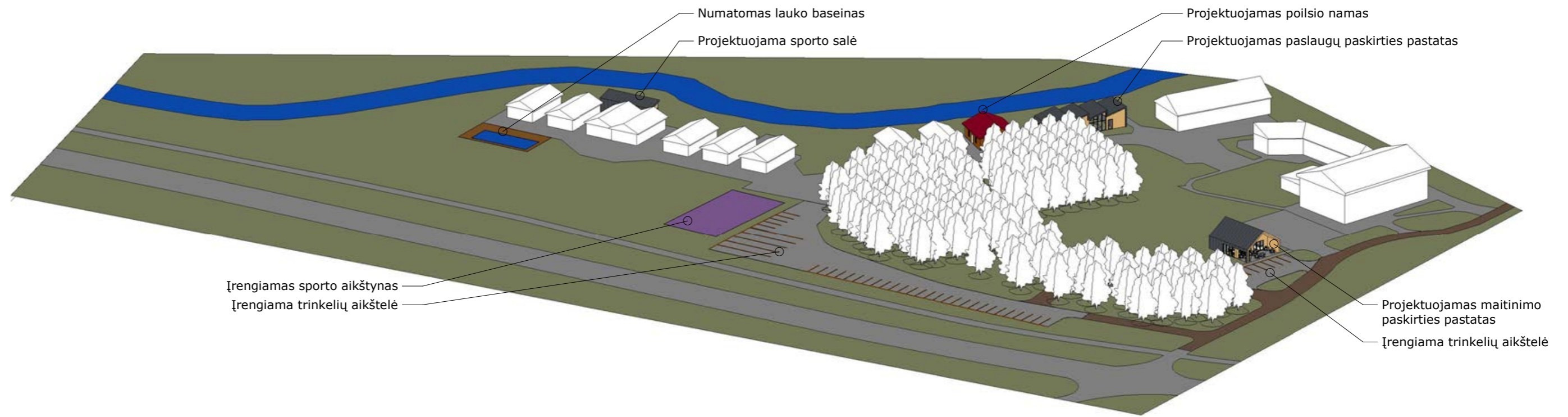

Urbanistinis spdybos vaizdas

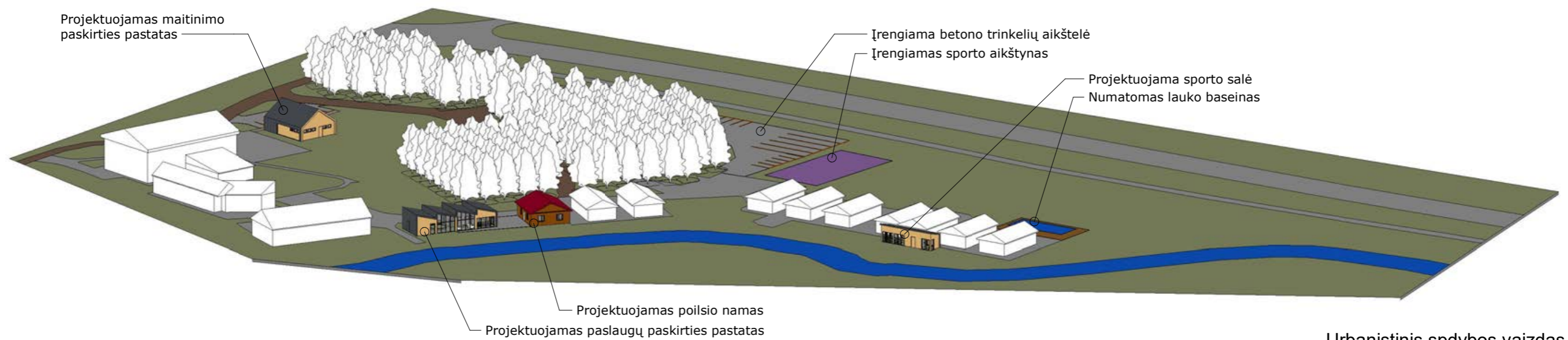

Urbanistinis spdybos vaizdas 2

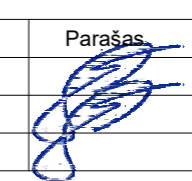
0	2020-08	Visuomenės informavimui apie numatomą statinių projektavimą			
Laida	Data	Laidos statusas. Keitimo priežastis (jei taikoma)			
Atestato Nr.	S. Glinskio architektūra Individualios veiklos pažyma Nr. 719754 S.Žukausko g. 4-85, LT 08244 Vilnius, tel. +370 610 10108 el.p.: simagl@gmail.com		Objekto pavadinimas ir adresas: Poilsio komplekso pastatų, Smiltynės vs. 7, Panevėžio r. plėtos projektiniai siūlymai		
	Pareigos	Vardas pavardė	Parašas	Brėžinio pavadinimas	Laida
A2147	PV	Simas Glinskis		Statinių su gretima urbanistines situacija vizualizacija	0
	PDVSA	Simas Glinskis		M	9
Kalba	STATYTOJAS			Objekto nr.	Lapų
LT	M.B.	GL-20/02-PP			9