



UAB AIF LT
852757679
E. Šimkūnaitės g. 10, Vilnius
www.aif.lt

MB Domino-Navidausko architektų studija
869985432 / 860656429
antanas@dnastudio.lt
T. Ševčenkos g. 16A, Vilnius

www.dnastudio.lt

Projektavimo stadija	PROJEKTINIAI PASIŪLYMAI
Objektas, adresas	DAUGIABUČIŲ GYVENAMŪJŲ NAMŲ BURBIŠKIŲ G. 3, VILNIUJE, STATYBOS PROJEKTAS
Kompleksas	DNA2020-04/1-PP
Statybos rūšis	NAUJA STATYBA
Statinio kategorija	NEYPATINGI STATINIAI
Statytojas	UAB XXT3
Projektuotojas	UAB AIF LT
Projekto vadovas	RIMA GAURILČIKAITĖ (kval. atest. Nr. 20308)
Projekto dalies vadovas	ANTANAS DOMINAS (kval. atest. Nr. A 2028)

1. PROJEKTO SUDĖTIES ŽINIARAŠTIS:

- Bendrųjų rodiklių lentelė;
- Aiškinamasis raštas;
- Priedai;
- Brėžinių žiniaraštis.

DNA2020-04/1-PP-AR	LAPAS	LAPŲ	LAIDA
	1	8	0

2. BENDRIEJI STATINIO RODIKLIAI:

Pavadinimas	Mato vnt.	Kiekis	Pastabos
SKLYPAS:			
Sklypo plotas	m ²	48 657	
Užstatymo intensyvumas	%	19,1	
Užstatymo tankis	%	9	
DAUGIABUTIS GYVENAMASIS NAMAS / TIPAS A:			Du pastatai A tipo projektuojami I etapu
Bendras plotas*	m ²	1 798,72	
Naudingas plotas*	m ²	1 798,72	
Pastato tūris*	m ³	7 750	
Aukštų skaičius*	vnt.	3	Du aukštai su mansarda
Pastato aukštis*	m	12,0	
Butų skaičius	vnt.	25	
Energinio naudingumo klasė	-	A+	
Pastato (patalpų) akustinio komforto sąlygų klasė	-	C	
Statinio atsparumo ugniai laipsnis	-		Sprendžiama techniniame projekte
DAUGIABUTIS GYVENAMASIS NAMAS / TIPAS B:			Vienas pastatas B tipo projektuojamas I etapu
Bendras plotas*	m ²	1 489,12	
Naudingas plotas*	m ²	1 489,12	
Pastato tūris*	m ³	6 450	
Aukštų skaičius*	vnt.	3	Du aukštai su mansarda
Pastato aukštis*	m	12,0	
Butų skaičius	vnt.	21	
Energinio naudingumo klasė	-	A+	
Pastato (patalpų) akustinio komforto sąlygų klasė	-	C	
Statinio atsparumo ugniai laipsnis	-		Sprendžiama techniniame projekte
DAUGIABUTIS GYVENAMASIS NAMAS / TIPAS AA:			Du pastatai AA tipo projektuojami I etapu
Bendras plotas*	m ²	1 965,55	
Naudingas plotas*	m ²	1 965,55	
Pastato tūris*	m ³	11 150	
Aukštų skaičius*	vnt.	3	
Pastato aukštis*	m	12,0	
Butų skaičius	vnt.	29	
Energinio naudingumo klasė	-	A+	
Pastato (patalpų) akustinio komforto sąlygų klasė	-	C	
Statinio atsparumo ugniai laipsnis	-		Sprendžiama techniniame projekte
DAUGIABUTIS GYVENAMASIS NAMAS / TIPAS CC:			Vienas pastatas CC tipo projektuojamas I etapu
Bendras plotas*	m ²	1 418,75	
Naudingas plotas*	m ²	1 418,75	
Pastato tūris*	m ³	8 100	
Aukštų skaičius*	vnt.	3	
Pastato aukštis*	m	12,0	
Butų skaičius	vnt.	20	
Energinio naudingumo klasė	-	A+	
Pastato (patalpų) akustinio komforto sąlygų klasė	-	C	
Statinio atsparumo ugniai laipsnis	-		Sprendžiama techniniame projekte

* Žvaigždute pažymėti rodikliai apskaičiuojami vadovaujantis Nekilnojamojo turto kadastrinių matavimų ir kadastro duomenų surinkimo taisyklėmis, kurias tvirtina Lietuvos Respublikos žemės ūkio ministras. Baigus statybą ir atlikus kadastrinius matavimus šie rodikliai gali turėti neesminių nukrypimų (pagal STR 1.04.04:2017 „Statinio projektavimas, projekto ekspertizė“).

Proj. vad.



Rima Gaurilčikaitė (kval. atest. Nr. 20308)

Statytojas

Projektų vadovas
Simonas Potupis



UAB „XXT3“

DNA2020-04/1-PP-AR	LAPAS	LAPŲ	LAIDA
	3	8	0

3. BENDRASIS AIŠKINAMASIS RAŠTAS:

3.1. Projekto rengimo pagrindas:

Normatyviniai dokumentai, kuriais vadovaujantis parengta ši projekto dalis:

1. STR 1.01.03:2017 „Statinių klasifikavimas“;
2. STR 1.01.08:2002 „Statinio statybos rūšys“;
3. STR 1.04.04:2017 „Statinio projektavimas, projekto ekspertizė“;
4. STR 1.05.01:2017 „Statybą leidžiantys dokumentai. Statybos užbaigimas. Statybos sustabdymas. Savavališkos statybos padarinių šalinimas. Statybos pagal neteisėtai išduotą statybą leidžiantį dokumentą padarinių šalinimas“;
5. STR 1.06.01:2016 „Statybos darbai. Statinio statybos priežiūra“;
6. STR 2.01.01(2):1999 „Esminiai statinio reikalavimai. Gaisrinė sauga“;
7. STR 2.01.01(3):1999 „Esminiai statinio reikalavimai. Higiena, sveikata, aplinkos apsauga“;
8. STR 2.01.01(4):2008 „Esminiai statinio reikalavimai. Naudojimo sauga“;
9. STR 2.01.01(5):2008 „Esminis statinio reikalavimas. Apsauga nuo triukšmo“;
10. STR 2.01.01(6):2008 „Energijos taupymas ir šilumos išsaugojimas“;
11. STR 2.01.02:2016 „Pastatų energinio naudingumo projektavimas ir sertifikavimas“;
12. STR 2.01.07:2003 „Pastatų vidaus ir išorės aplinkos apsauga nuo triukšmo“;
13. STR 2.02.01:2004 „Gyvenamieji pastatai“;
14. STR 2.03.01:2019 „Statinių prieinamumas“;
15. STR 2.04.01:2018 „Pastatų atitvaros. Sienos, stogai, langai ir išorinės įėjimo durys“;
16. STR 2.05.13:2004 „Statinių konstrukcijos. Grindys“;
17. STR 2.06.04:2014 „Gatvės ir vietinės reikšmės keliai. Bendrieji reikalavimai“;
18. HN 33:2011 „Triukšmo ribiniai dydžiai gyvenamuosiuose ir visuomeninės paskirties pastatuose bei jų aplinkoje“;
19. HN 36:2009 „Draudžiamos ir ribojamos medžiagos“;
20. HN 42:2009 „Gyvenamųjų ir visuomeninių pastatų patalpų mikroklimatas“;
21. Priešgaisrinės apsaugos ir gelbėjimo departamento prie Vidaus reikalų ministerijos direktoriaus 2010 m. gruodžio 7 d. įsakymu Nr. 1-338 „Gaisrinės saugos pagrindiniai reikalavimai“;
22. Priešgaisrinės apsaugos ir gelbėjimo departamento prie Vidaus reikalų ministerijos direktoriaus 2007 m. vasario 22 d. įsakymu Nr. 1-66 (Priešgaisrinės apsaugos ir gelbėjimo departamento prie Vidaus reikalų ministerijos direktoriaus 2009 m. gegužės 22 d. įsakymo Nr. 1-168 redakcija) „Gaisro aptikimo ir signalizavimo sistemų projektavimo ir įrengimo taisyklės“;
23. Nekilnojamojo turto objektų kadastrinių matavimų ir kadastro duomenų surinkimo bei tikslinimo taisyklės;
24. LR Statybos įstatymas;
25. LR Teritorijų planavimo įstatymas;
26. LR Architektūros įstatymas;
27. Kiti galiojantys teisės aktai.

Projektas rengiamas vadovaujantis Statytojo projektavimo užduotimi; Teritorijos prie Burbiškių g. 3, Vilniuje detaliuoju planu, patvirtintu 2008 m. gruodžio 3 d. sprendimu Nr. 1-750.

3.2. Pagrindiniai objekto duomenys:

Rengiamas daugiabučių gyvenamųjų namų statybos projektas Burbiškių g. 3, Vilniuje. Sklypas nuosavybės teise valdomas juridinio asmens – UAB „XXT3“. Žemės sklypo naudojimo būdas – daugiabučių gyvenamųjų pastatų ir bendrabučių teritorijos.

Statinių kategorija – neypatingi statiniai. Statybos rūšis – nauja statyba.

DNA2020-04/1-PP-AR	LAPAS	LAPŲ	LAIDA
	4	8	0

3.3. Trumpas teritorijos apibūdinimas:

Sklypas yra šiaurinėje Naujininkų seniūnijos dalyje, buvusioje karinio dalinio teritorijoje, kuri, išvedus rusų okupacinę kariuomenę, tapo nenaudojama ir apleista. 2008 m. teritorijai, apimančiai sklypus Burbiškių g. 3 ir Bartų g. 11 buvo parengtas ir patvirtintas detalusis planas, nustatant gyvenamosios ir visuomeninės teritorijų naudojimo būdus.

Detalioju planu nustatyti reglamentai:

- Užstatymo intensyvumas – 80 %;
- Užstatymo tankis – 40 %;
- Aukštingumas – 3 a.;
- Aukštis – 12 m.

Sklype esantys pastatai neturi kultūrinės vertės požymių – planuojami griauti. Nusistovėjusi sklype žemės paviršiaus altitudė 143,5-163,5 m virš jūros lygio. Aplinkinis užstatymas – 1-4 a. gyvenamosios paskirties pastatai. Techninio projekto stadijoje numatoma rengti detaliojo plano užstatymo zonos korektūrą, nekeičiant rodiklių.

Situacijos ortofoto schema su planuojamu užstatymu gretimybėje:

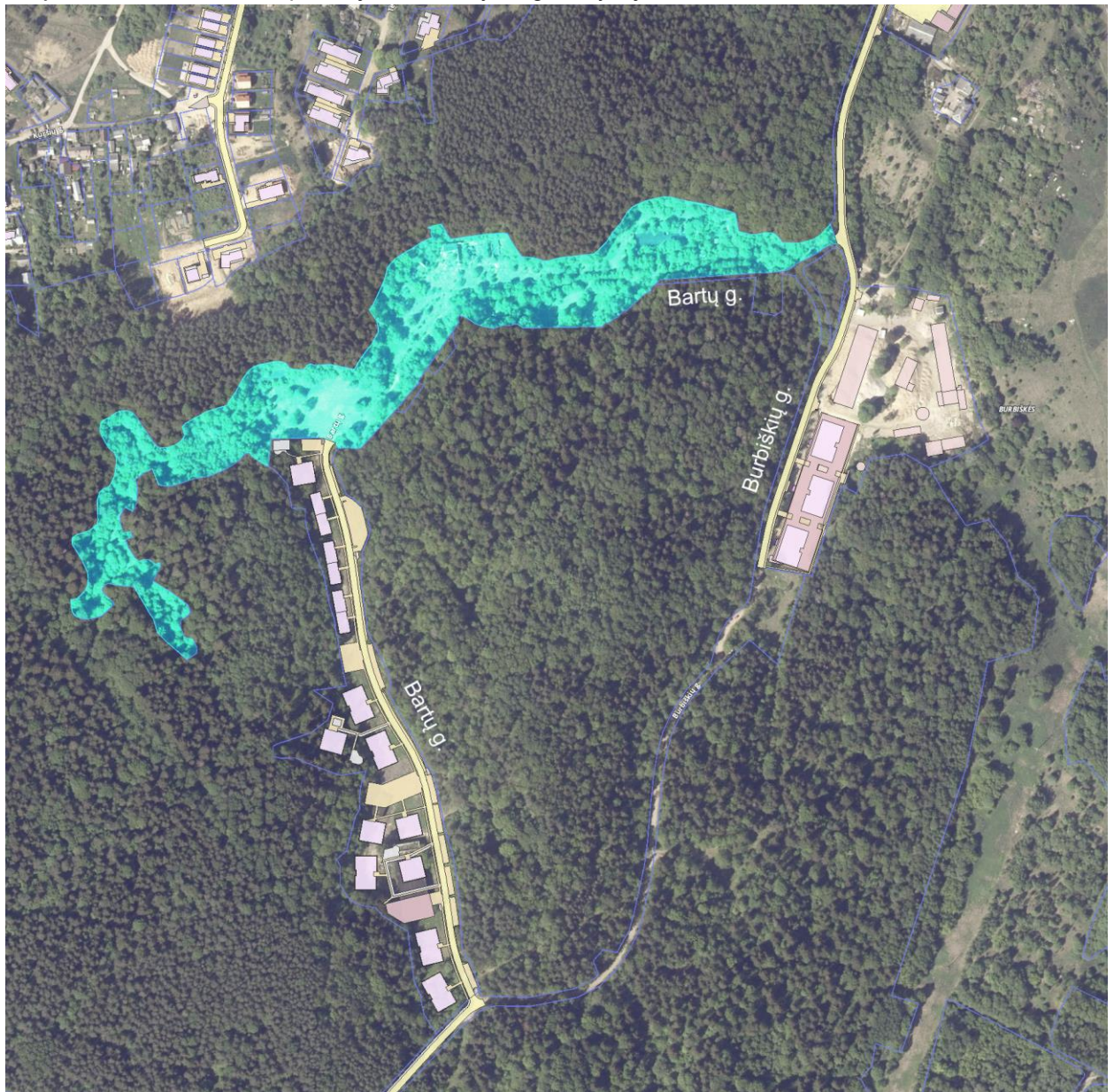

DNA2020-04/1-PP-AR	LAPAS	LAPŲ	LAIDA
	5	8	0

3.4. Projektuojamų statinių sąrašas:

Sklypo teritoriją planuojama sutvarkyti, pagerinant esamą infrastruktūrą. Griaunami kultūrinės vertės požymių neturintys sovietų laikotarpio statybos pastatai, demontuojami esami ilgą laiką neeksploatuoti inžineriniai tinklai, kertami menkaverčiai bei invazinių rūšių želdiniai. Sutvarkoma sklype esanti Bartų gatvė, įrengiamas pėsčiųjų bei dviračių takas, skirtas tiek kvartalo, tiek aplinkinių teritorijų gyventojams. Planuojama pastatų (daugiausia gyvenamosios paskirties) statyba ir sklypo teritorijos vystymas etapais. Pirmuoju etapu projektuojami 6 daugiabučiai gyvenamieji pastatai.

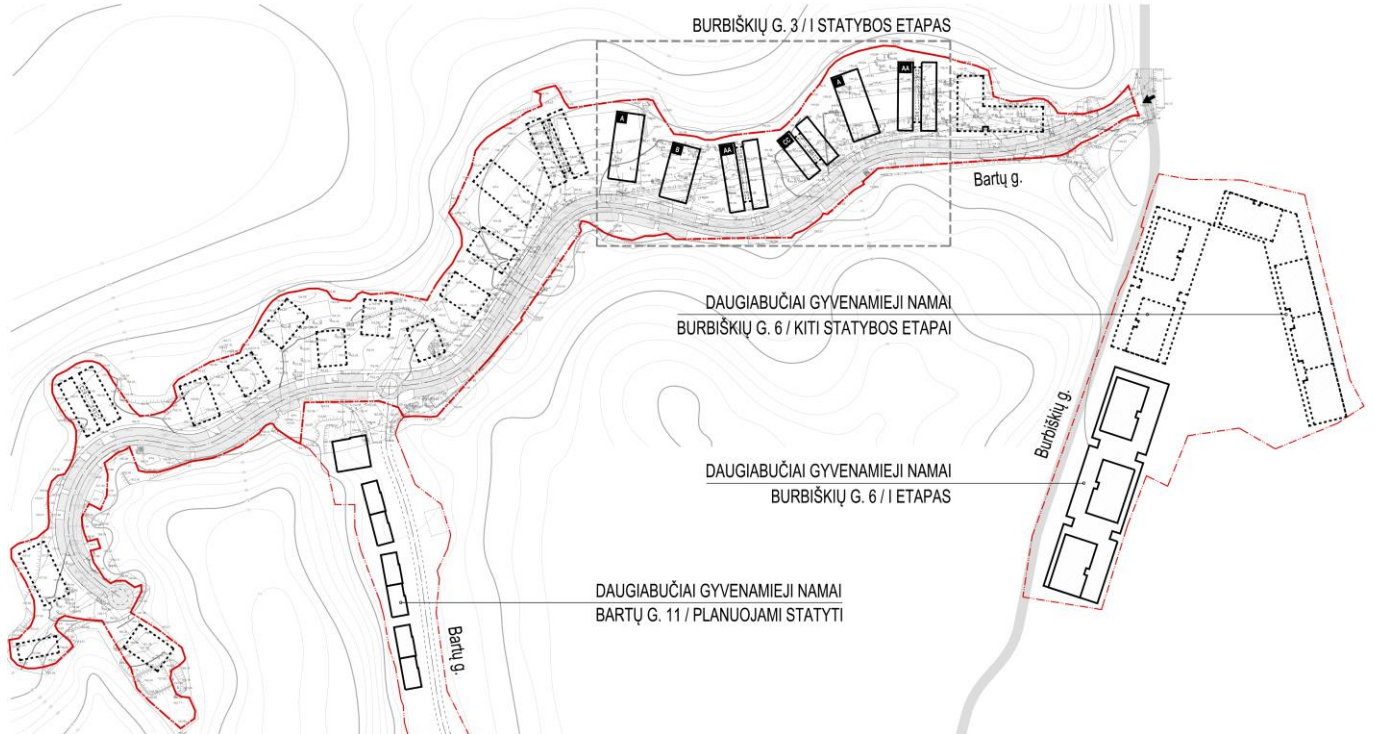

3.5. Projektinių pasiūlymų sprendiniai:

Teritorijoje dominuoja išraiškingas miškingas reljefas, sklypo riba yra slėnyje tarp susiformavusių kalvų. Prisitaikant prie esamo reljefo, dėstomi pastatų tūriai. Sklypo užstatymo ašis – Bartų gatvė. Statmenai gatvei projektuojami kelių skirtingų tipų lakoniškų tūrių šlaitiniais stogais pastatai, formuojant kiemus tarp jų bei išlaikant vizualinį ryšį tarp užstatymo ašies (gatvė, pėsčiųjų ir dviračių takas) ir už pastatų esančiu mišku. Siekiant išeksponuoti esamą reljefą, Bartų gatvė projektuojama šliejant ją prie šiaurinio slėnio šlaito, esančio palei pietinę sklypo ribą. Tuo pačiu bus išvengta pirmų aukštų gyvenamųjų patalpų insoliavimo trūkumų ypač šaltuoju metų laikotarpiu, kai saulės šviesa su horizontu sudaro nedidelį pasvirimo kampą.

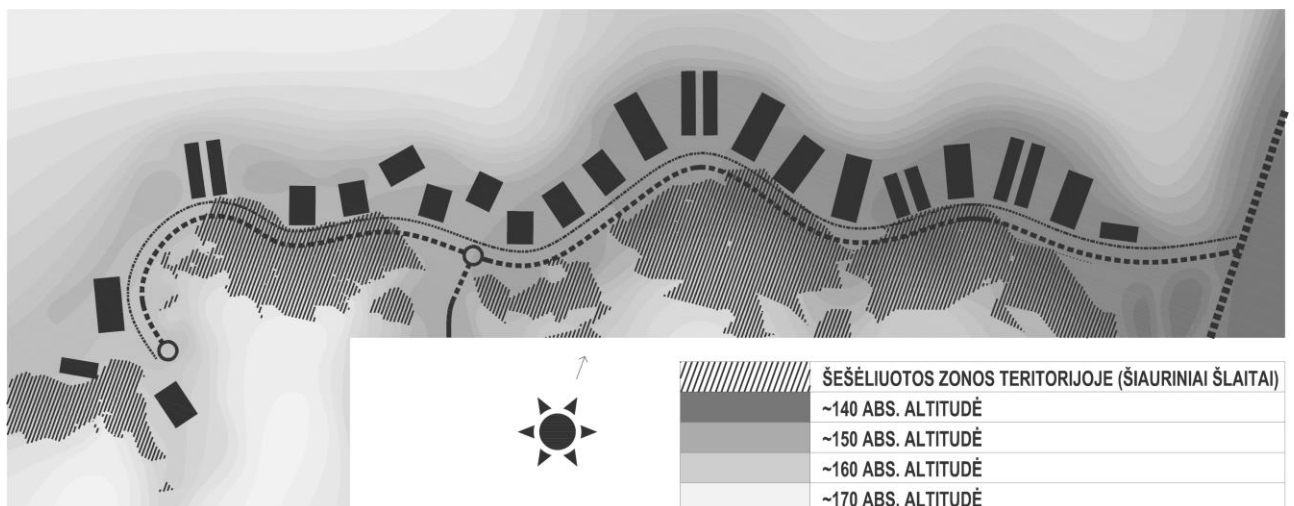

DNA2020-04/1-PP-AR	LAPAS	LAPŲ	LAIDA
	6	8	0

Tam tikslui pirmojo teritorijos vystymo etapo techninio projekto stadijoje koreguojama detaliojo plano užstatymo zona, nekeičiant nustatytų parametrų (aukščio, aukštingumo, užstatymo tankio ir intensyvumo).

Detaliojo plano užstatymo zonos koregavimo schema:

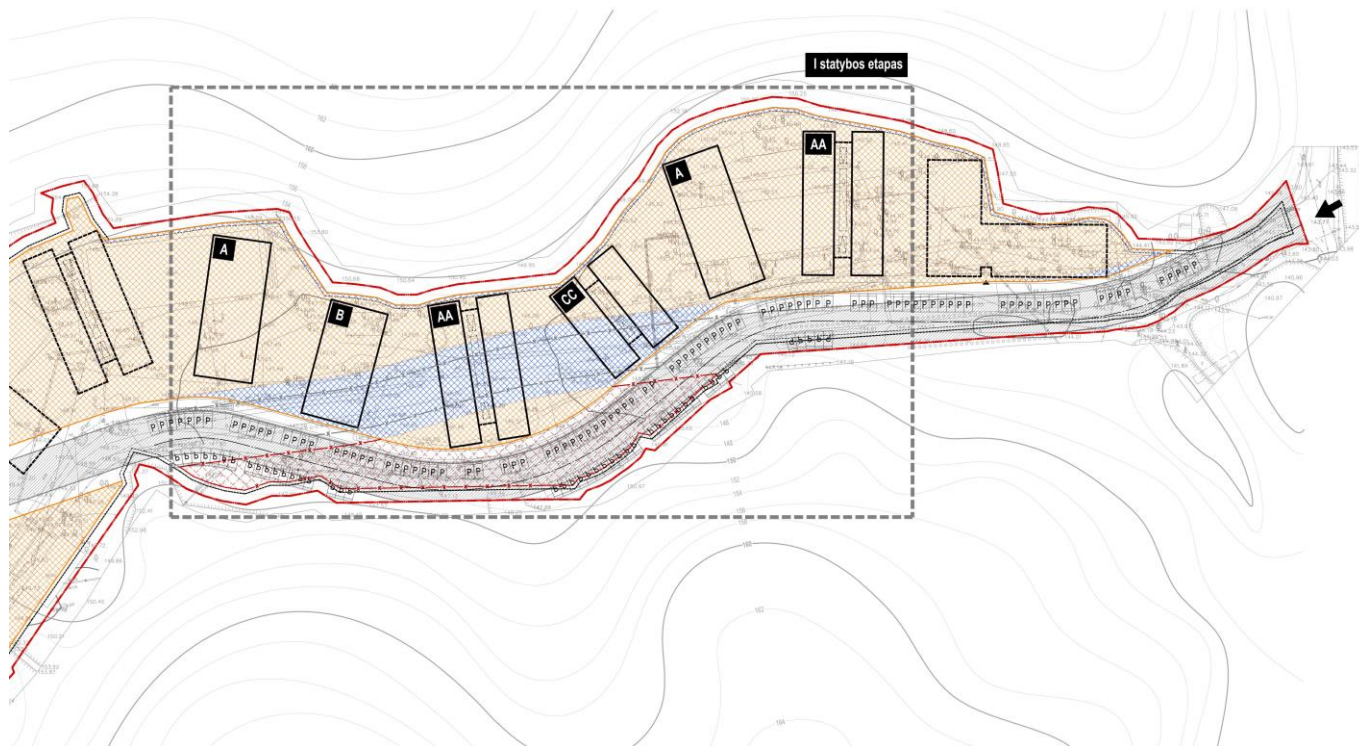

EKSPLIKACIJA / SUTARTINIAI ŽYMĖJIMAI

A-CC PROJEKTUOJAMI DAUGIABUČIAI GYVENAMIEJI NAMAI (A; B; AA; CC TIPAI)

- x— SKLYPŲ RIBOS
- ▶ ĮVAŽIAVIMO Į SKLYPĄ VIETA
- ▭ UŽSTATYTI LEIDŽIAMA TERITORIJA PAGAL DP
- ▭ NUMATOMA UŽSTATYMO ZONA TP ETAPU
- ▭ NAIKINAMA DP NUSTATYTA UŽSTATYMO ZONA
- ▭ SERVITUTAS SKLYPE
- x— NAIKINAMAS SERVITUTAS

SITUACIJOS SCHEMA

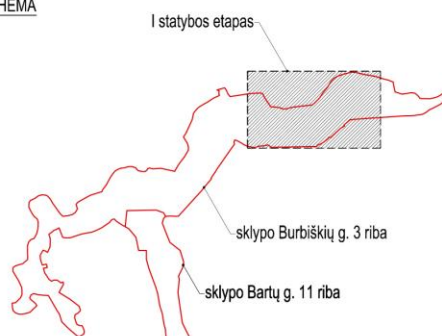

Palei gatvę planuojamu pėsčiųjų ir dviračių taku galės naudotis ne tik sklypo gyventojai. Patekimai į pastatus numatomi tiesiai iš gatvės (AA, CC pastatų tipai) bei per formuojamus kiemus (A, B pastatų tipai), kur projektuojamos vaikų žaidimo aikštelės, poilsio zonos. Pirmųjų aukštų butams kiemuose projektuojamos terasos, virš jų.

Gamtinėje aplinkoje pastatų tūriai projektuojami dvišlaičiais stogais. Siekiant architektūrinės įvairovės, pastatai projektuojami kelių skirtingų tipų (A, B, AA, CC), tačiau tarpusavyje turinčių bendrų elementų, kurie sukuria kvartalo architektūros identitetą. Fasadams planuojama naudoti medžiagas atsparias kritulių, atmosferos poveikiui bei įvertinant galimą brandžios gamtinės aplinkos įtaką apdailos medžiagoms – apdailinį faktūrinį betoną. Stogai skardinės falcinės dangos.

A ir B pastatų tipų išplanavimo struktūra analogiška: patekimas iš kiemo pusės į pastato holą, kuris turi tiesioginį ryšį su pirmo a. koridoriumi, vedančiu į butus, ir laiptine į viršutinius aukštus bei rūšį. Rūšyje numatoma dviračių laikymo patalpa, pagalbinės ir techninės inžinerinių tinklų įvadų patalpos. Visi butai projektuojami su balkonais į kiemo pusę.

AA ir CC pastatų tipai yra didesnio bendro ploto, todėl formuojami iš dviejų tūrių su tarpe projektuojama laiptine ir lauko galerija patekimui į butus. Tarpas tarp tūrių pastato prieigose ir galerijoje išlaiko vizualinį ryšį su mišku, esančiu už sklypo ribos.

DNA2020-04/1-PP-AR	LAPAS	LAPŲ	LAIDA
	7	8	0

Judėjimas teritorijoje, patekimas į kiemus, pastatų pirmuosius aukštus projektuojami nesukeliant kliūčių riboto judumo žmonių poreikiams. Vadovaujantis STR 2.03.01:2019 „Statinių prieinamumas“ lifto neturinčiuose gyvenamuosiuose pastatuose pirmojo aukšto butų erdvės ar patalpos projektuojamos taip, kad paprastojo remonto darbais galima būtų pritaikyti riboto judumo žmonių poreikiams.

3.6. Statybos sklypo, susisiekimo komunikacijų aprašymas:

Sklypą riboja suformuoti sklypai miškų ūkio paskirties bei daugiabučių gyvenamųjų pastatų teritorijos. Įvažiavimas į sklypą iš Burbiškių gatvės, esančios rytinėje sklypo pusėje. Sklype detaliuoju planu yra suformuotas servitutas inžineriniams tinklams bei susisiekimo komunikacijoms, kuriame projektuojamas pravažiavimas bei lauko inžineriniai tinklai. Automobilių parkavimas sprendžiamas sklypo ribose, įrengiant automobilių stovėjimo vietas Bartų gatvėje. Vadovaujantis STR 2.06.04:2014 „Gatvės ir vietinės reikšmės keliai. Bendrieji reikalavimai“ XIII skyriaus nuostatomis, daugiabučiams gyvenamiesiems pastatams privalomas automobilių stovėjimo vietų skaičius sklype – 1 vieta vienam butui. Vadovaujantis tuo pačiu STR, numatoma 1 dviračių stovėjimo vieta penkiems butams – viso 30 vietų, nutolusių ne daugiau kaip 50 m iki įėjimo į pastatą.

Statybos laikotarpiu medžiagų sandėliavimas numatomas sklypo ribose; automobilių, statybinės technikos parkavimas numatomas sklypo ribose taip, kad nesukeltų nepatogumų pėsčiųjų judėjimui ar transporto eismui. Dalis esamo grunto pašalinama.

Negalima deginti ar užkasti atliekų statybvietyje. Turi būti užtikrintas saugus ir tvarkingas susidarančių statybos atliekų rūšiavimas ir perdavimas tik šių atliekų tvarkytojams, turintiems leidimus šiai veiklai bei įregistruotiems atliekas tvarkančių įmonių registre. Atliekas šalinti privalu pagal galiojančius teisės aktus ir atliekų šalinimo taisykles.

Paruošiamieji statybos darbai neturi pažeisti trečiųjų šalių interesų.

3.7. Laikančiųjų konstrukcijų ir atitvarų parinkimo motyvai:

Siekiant spartesnės statybos bei vengiant šlapių statybos procesų, planuojama surenkamų laikančiųjų g/b elementų (sienų, perdangų) pastatų statyba. Stogai medinių karkasinių konstrukcijų. Pamatų tipas parenkamas pagal geologinių projektinių tyrimų ataskaitą. Įvertinant galimą gamtinės aplinkos įtaką apdailos medžiagoms, parenkamos atsparesnės neigiamam aplinkos poveikiui medžiagos – apdailinis betonas sienoms, falcinė skarda stogams.

3.8. Inžinerinių tinklų aprašymas:

Sklype esami susidėvėję inžineriniai tinklai demontuojami. Anksčiau rengtu projektu sklype esančiame servitute suprojektuoti miesto vandentiekio, nuotekų ir elektros inžineriniai tinklai. Projektuojami elektros, apšvietimo, ryšių, dujotiekio inžineriniai tinklai, prie anksčiau suprojektuotų vandentiekio ir nuotekų tinklų planuojama prisijungti.

Proj. vad.

Rima Gaurilčikaitė (kval. atest. Nr. 20308)

DNA2020-04/1-PP-AR	LAPAS	LAPŲ	LAIDA
	8	8	0



VILNIAUS MIESTO SAVIVALDYBĖS ADMINISTRACIJA

PRITARIU
Vyriausiasis miesto architektas

(parašas)
202__m._____d.

PROJEKTINIŲ PASIŪLYMŲ RENGIMO UŽDUOTIS

2020 m.
Vilnius

1. Statinio projekto pavadinimas: Daugiabučių gyvenamųjų namų Burbiškių g. 3, Vilniuje, statybos projektas
2. Nustatomi žemės sklypo naudojimo reglamentai

2.1.	užstatymo tipas	Vadovaujantis Lietuvos Respublikos teritorijų planavimo įstatymo 20 straipsnio reikalavimais, žemės sklypo naudojimo reglamentai nenumatyti. Vadovautis žemės sklypui galiojančio Apie 10 ha teritorijos prie Burbiškių g. 3 detaliojo plano (TPDR reg. Nr. T00057958) sprendimais
2.2.	užstatymo tankis	
2.3.	užstatymo intensyvumas	
2.4.	aukštis (m) nuo statinių statybos zonos esamo žemės paviršiaus	
2.5.	maksimali absoliutinė altitudė (m)	
2.6.	aukštų skaičius (nuo–iki)	
2.7.	priklausomų želdynų plotas	
2.8.	automobilių stovėjimo vietų skaičius	Pagal STR 2.06.04:2014 „Gatvės ir vietinės reikšmės keliai. Bendrieji reikalavimai“ bei Vilniaus miesto savivaldybės tarybos patvirtintą 2017-12-20 sprendimą Nr. 1-1312 „Dėl Vilniaus miesto savivaldybės teritorijos suskirstymo į zonas pagal nustatytus automobilių stovėjimo vietų skaičiaus koeficientus schemos, kompensavimo už papildomai įrengtas automobilių stovėjimo vietas tvarkos aprašo ir sutarties formos tvirtinimo“.
2.9.	esamų medžių įvertinimas, taksacija	Reikalinga

3. Kiti reikalavimai

3.1.	architektūrinės išraiškos priemonės: medžiagiškumas, spalva, tūrio formos, proporcijos, mastelis	Vadovautis LR Statybos įstatymo 5 str. ir LR Architektūros įstatymo 11 str. nuostatomis. Architektūrinė išraiška, tūrio formos ir mastelis - kontekstualūs aplinkai. Užtikrinti medžiagų šiuolaikiškumą ir kokybę.
3.2.	reikalavimai sklypo sutvarkymui ir apželdinimui	Pagal STR „Gyvenamieji pastatai“ reikalavimus. Numatyti vaikų žaidimų aikšteles, ramaus poilsio zonas. Automobilių stovėjimo vietas projektuoti su želdinių intarpais. Užtikrinti priešgaisrinius

		reikalavimus. Atsižvelgti į teritorijos topografinės savybes, vengti atraminių sienų projektavimo, nepažeisti natūralių šlaitų.
3.3.	konteksto sąlygojami reikalavimai	Pastatų planinė struktūra – atitinkanti jų paskirtį. Vadovaujantis LR Žemės ūkio ministro ir LR Aplinkos ministro 2005 m. sausio 20 d. įsakymu Nr. 3D-37/D1-40 (2013 m. gruodžio 11 d. įsakymo Nr. 3D-830/D1-920) patvirtintu Žemės naudojimo būdų turinio aprašu, projektuojant daugiabučius gyvenamuosius namus žemės sklypui reikalinga nustatyti daugiabučių gyvenamųjų namų ir bendrabučių teritorijų naudojimo būdą.
3.4.	reikalavimai susisiekimo ir inžinerinių tinklų plėtrai	Gavus prisijungimo prie susisiekimo komunikacijų sąlygas, projektinius pasiūlymus teikti svarstyti Infrastruktūros darbų priežiūros ir inžinerinių statinių projektų ir projektinių pasiūlymų vertinimo darbo grupei (2020-04-06 įsakymas Nr. 30-772/20).
3.5.	kiti teritorijų planavimo dokumentuose nustatyti reikalavimai (bendruosiuose, specialiuosiuose planuose)	Vadovautis žemės sklypui galiojančiu Apie 10 ha teritorijos prie Burbiškių g. 3 detaliuoju planu (TPDR reg. Nr. T00057958). Galiojančio detaliojo plano sprendinius leidžiama koreguoti teisės aktų nustatyta tvarka, vadovaujantis Vilniaus miesto savivaldybės teritorijos bendrojo plano (TPDR reg. Nr. T00056038) sprendiniais.
3.6.	su projekto įgyvendinimu susijusi būtina viešosios infrastruktūros plėtra	Vadovaujantis žemės sklypui galiojančiu Apie 10 ha teritorijos prie Burbiškių g. 3 detaliuoju planu (TPDR reg. Nr. T00057958), žemės sklype numatyti visuomeninės teritorijos dalį.
3.7.	projektinių pasiūlymų vaizdinės informacijos parengimas	Vadovautis 2019 m. gruodžio 16 d. Vilniaus miesto savivaldybės administracijos direktoriaus įsakymu Nr. 30-3178/19 patvirtintu „Projektinių pasiūlymų ir techninio projekto įtraukimo į GIS duomenų bazę ir geoportalą „Vilnius 3D planas“ tvarkos aprašu“. Projektinių pasiūlymų sudėtis pagal STR „Statinio projektavimas, projekto ekspertizė“ 13 priedo II skyriaus reikalavimus. Žemės sklypo plane pavaizduojami Teritorijų planavimo įstatymo 28 str. 8 dalyje nustatytais atvejais projekto rengimo metu numatomi koreguoti detaliojo plano sprendiniai

Aurelija Šlepikaitė, tel. 8 5 211 2877, aurelija.slepikaite@vilnius.lt

Vytautas Kondratas, tel. 8 5 211 2754, vytautas.kondratas@vilnius.lt

Lietuvos Respublikos viešojo administravimo įstatymo 36 straipsnis: asmuo turi teisę apskusti viešojo administravimo subjekto priimtą administracinės procedūros sprendimą savo pasirinkimu administracinių ginčų komisijai arba administraciniam teismui įstatymų nustatyta tvarka.

DETALŪS METADUOMENYS

Dokumento sudarytojas (-ai)	Vilniaus miesto savivaldybė 188710061, Konstitucijos pr. 3, LT-09601, Vilnius
Dokumento pavadinimas (antraštė)	DĖL PP UŽDUOTIES PATVIRTINIMO BURBIŠKIŲ G. 3
Dokumento registracijos data ir numeris	2020-06-25 Nr. A659-38/20(3.3.2.26E-VMA)
Dokumento gavimo data ir dokumento gavimo registracijos numeris	–
Dokumento specifikacijos identifikavimo žymuo	ADOC-V1.0
Parašo paskirtis	Pasirašymas
Parašą sukūrusio asmens vardas, pavardė ir pareigos	Mindaugas Pakalnis, Vyriausiojo miesto architekto skyriaus vedėjas, Vyriausiojo miesto architekto skyrius
Sertifikatas išduotas	MINDAUGAS PAKALNIS, Vilniaus miesto savivaldybės administracija LT
Parašo sukūrimo data ir laikas	2020-06-25 10:16:42 (GMT+03:00)
Parašo formatas	XAdES-T
Laiko žymoje nurodytas laikas	2020-06-25 10:17:13 (GMT+03:00)
Informacija apie sertifikavimo paslaugų teikėją	ADIC CA-A, Asmens dokumentu israsymo centras prie LR VRM LT
Sertifikato galiojimo laikas	2018-11-19 11:01:47 – 2021-11-18 11:01:47
Informacija apie būdus, naudotus metaduomenų vientisumui užtikrinti	"Registravimas" paskirties metaduomenų vientisumas užtikrintas naudojant "RCSC IssuingCA, VI Registru centras - i.k. 124110246 LT" išduotą sertifikatą "Dokumentų valdymo sistema Avilys, Vilniaus miesto savivaldybės administracija, į.k.188710061 LT", sertifikatas galioja nuo 2018-12-27 14:17:37 iki 2021-12-26 14:17:37
Pagrindinio dokumento priedų skaičius	–
Pagrindinio dokumento priedamų dokumentų skaičius	–
Priedamo dokumento sudarytojas (-ai)	–
Priedamo dokumento pavadinimas (antraštė)	–
Priedamo dokumento registracijos data ir numeris	–
Programinės įrangos, kuria naudojantis sudarytas elektroninis dokumentas, pavadinimas	Dokumentų valdymo sistema „Avilys“, versija 3.5.28
Informacija apie elektroninio dokumento ir elektroninio (-ių) parašo (-ų) tikrinimą (tikrinimo data)	Atitinka specifikacijos keliamus reikalavimus. Visi dokumente esantys elektroniniai parašai galioja (2020-06-25 10:18:15)
Paieškos nuoroda	–
Papildomi metaduomenys	Nuorašą suformavo 2020-06-25 10:18:15 Dokumentų valdymo sistema „Avilys“

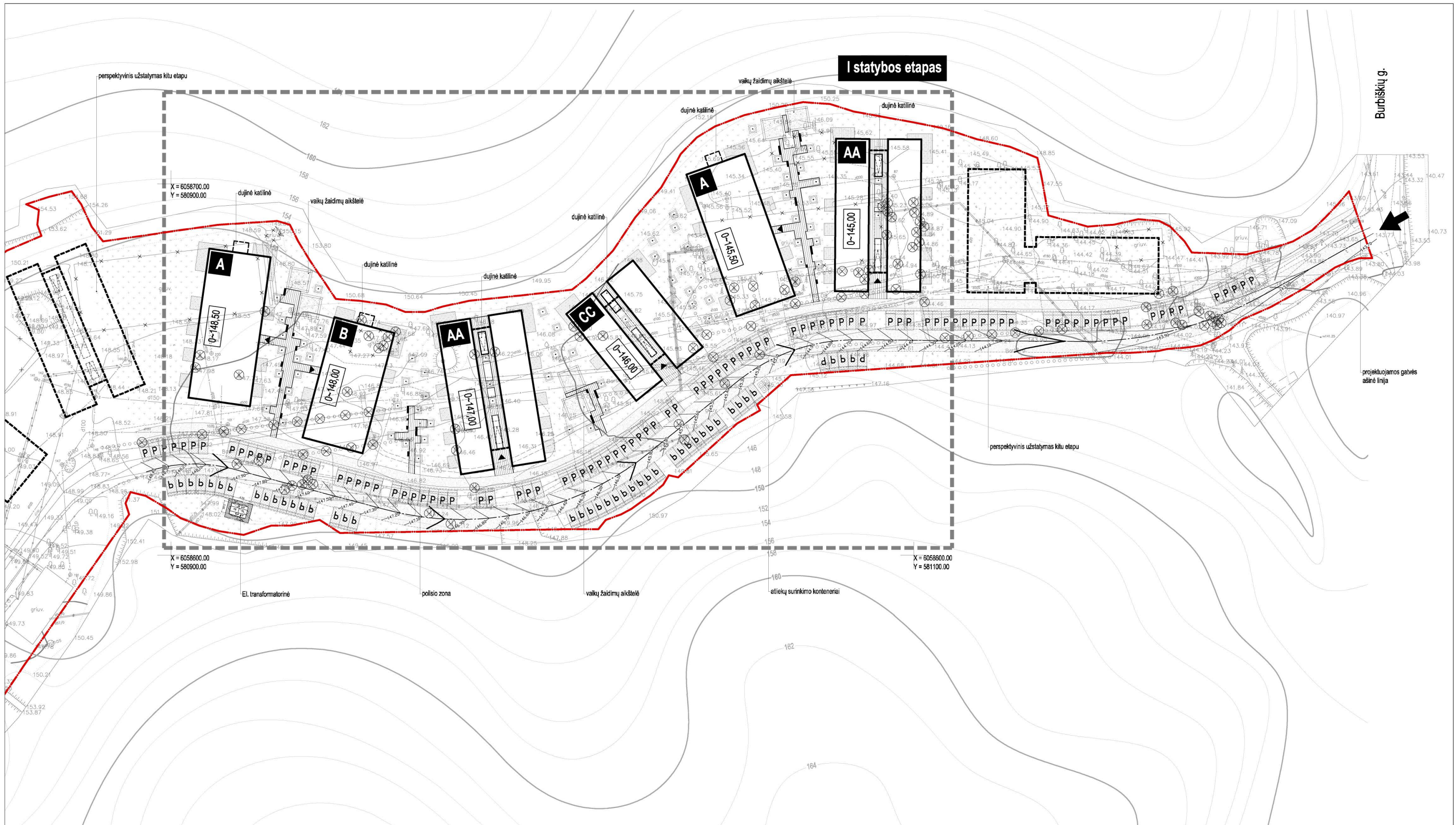

EKSPLIKACIJA / SUTARTINIAI ŽYMĖJIMAI

A-CC PROJEKTUOJAMI DAUGIABUČIAI (A; B; AA; CC TIPAI)

- SKLYPŲ RIBOS
- ➔ ĮVAŽIAVIMO Į SKLYPĄ VIETA

SĮ „Vilniaus planas“
Geografinių informacinių
sistemų poskyris
Karolis Dambrauskas

2020 07 13
PP_1078

SUTARTINIAI ŽYMĖJIMAI

- ✕ GRIAUNAMI PASTATAI, ELEMENTAI
- ⌘ ESAMI MEDŽIAI
- ⊗ KERTAMI MEDŽIAI
- ASFALTAS
- TRINKELĖS
- AŽŪRINĖS TRINKELĖS
- GRINDINIO PLYTELĖS
- VEJA

SITUACIJOS SCHEMA

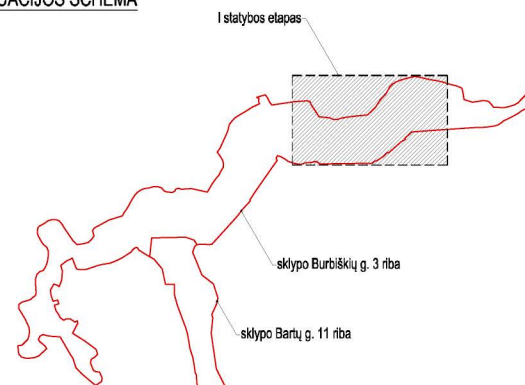

20308	PV	R. Gaurilčikaitė	2020-06
A 2028	A PDV / Arch.	A. Dominas	2020-06
	Arch.	A. Navidauskas	2020-06
	Arch.	A. Ciparis	2020-06
Stadija:	Statytojas:	UAB "XJT3"	

Objektas:		DAUGIABUČIŲ GYVENAMŲJŲ NAMŲ BURBIŠKIŲ G. 3, VILNIUJE, STATYBOS PROJEKTAS	
Brėžinys:		SKLYPO SUTVARKYMO PLANAS, M1:1000	Laida 0
Komplekso Nr.:		DNA2020-04/1-PP-SP-1	Lapas 1

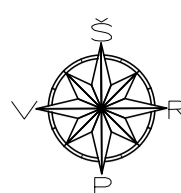

MEDŽIŲ SITUACIJOS SHEMA M 1:500

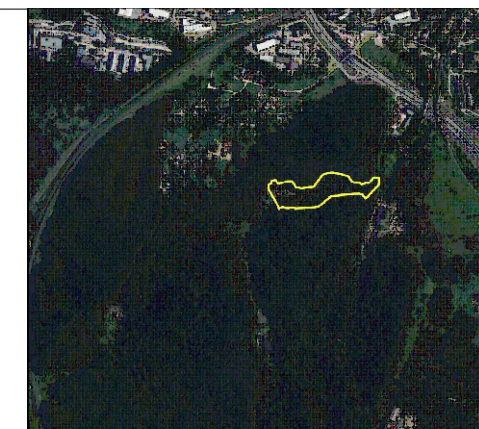

PROJEKTUOJAMI PASTATAI

PROJEKTUOJAMA GATVĖ

Taško Nr.	RŪŠIS	Skersmuo, cm	X	Y	Taško Nr.	RŪŠIS	Skersmuo, cm	X	Y	Taško Nr.	RŪŠIS	Skersmuo, cm	X	Y	Taško Nr.	RŪŠIS	Skersmuo, cm	X	Y	Taško Nr.	RŪŠIS	Skersmuo, cm	X	Y
1	Klevas	25	6058652.38	581147.71	71	Liepa	19;14;24	6058665.61	581085.49	141	Obelis	15	6058671.56	581162.73	211	Gluosnis	37	6058661.61	581036.86	281	Liepa	29	6058641.20	580996.39
2	Liepa	32	6058652.09	581145.12	72	Liepa	28	6058665.29	581090.24	142	Guoba	19	6058674.27	581164.23	212	Gluosnis	34	6058657.24	581033.83	282	Liepa	16	6058640.60	580996.39
3	Blind?	21;24	6058648.93	581148.43	73	Liepa	27	6058667.06	581096.90	143	Guoba	15	6058677.72	581158.23	213	Liepa	20	6058650.99	581031.08	283	Gluosnis	17	6058641.10	580992.71
4	Liepa	34;41	6058651.54	581138.68	74	Liepa	22	6058667.47	581097.22	144	Klevas	18	6058676.48	581158.25	214	Liepa	23	6058651.00	581027.56	284	Liepa	14	6058640.52	580990.40
5	Liepa	35	6058651.57	581135.18	75	Liepa	24	6058670.46	581098.39	145	Klevas	18	6058676.55	581157.64	215	Liepa	25	6058650.80	581024.13	285	Guoba	19	6058639.63	580987.31
6	Liepa	31;31	6058651.64	581132.31	76	Liepa	33	6058671.05	581093.20	146	Uostigpis Klevas	12	6058676.74	581156.31	216	Liepa	19	6058650.43	581020.33	286	Liepa	21	6058638.20	580982.88
7	Liepa	34	6058651.15	581127.35	77	Liepa	35	6058671.59	581096.94	147	Klevas	13	6058679.04	581154.63	217	Liepa	23	6058650.24	581017.02	287	Eglė	12	6058610.76	580969.54
8	Liepa	33	6058650.87	581124.48	78	Liepa	36	6058677.09	581096.11	148	Guoba	18	6058685.57	581153.45	218	Obelis	17	6058653.85	581016.76	288	Gluosnis	12	6058607.96	580975.34
9	Liepa	19	6058650.86	581121.88	79	Blind?	31	6058667.14	581102.50	149	Guoba	14	6058686.64	581150.48	219	Obelis	17	6058658.69	581016.30	289	Liepa	16	6058615.13	580980.36
10	Liepa	42	6058650.62	581119.71	80	Blind?	29	6058674.58	581101.97	150	Guoba	15	6058681.10	581150.70	220	Obelis	15	6058658.50	581010.12	290	Gluosnis	27	6058617.68	580981.71
11	Liepa	23	6058650.73	581116.40	81	Blind?	21	6058674.00	581108.39	151	Guoba	11	6058679.56	581150.61	221	Obelis	13	6058661.18	581008.44	291	Obelis	21	6058627.75	580976.85
12	Liepa	35	6058650.04	581111.27	82	Blind?	23	6058677.75	581106.59	152	Guoba	14	6058676.89	581147.25	222	Obelis	16	6058655.72	581001.13	292	Gluosnis	17;10	6058633.36	580976.85
13	Liepa	31	6058649.67	581107.84	83	Gluosnis	19	6058678.96	581110.05	153	Guoba	17	6058683.09	581147.16	223	Liepa	19	6058650.06	581014.91	293	Gluosnis	15	6058633.62	580976.18
14	Liepa	40	6058661.15	581143.10	84	Gluosnis	16	6058685.57	581108.65	154	Klevas	15	6058686.92	581146.35	224	Liepa	22	6058649.78	581012.99	294	Liepa	18	6058635.72	580975.91
15	Liepa	30	6058660.52	581137.85	85	Guoba	20;20	6058682.73	581099.92	155	Guoba	12	6058685.55	581145.10	225	Liepa	23	6058649.49	581011.07	295	Liepa	18	6058635.21	580974.37
16	Liepa	36	6058660.58	581131.12	86	Uostigpis Klevas	16;13;13	6058682.78	581101.16	156	Guoba	11	6058684.27	581143.72	226	Liepa	17	6058649.47	581008.91	296	Liepa	19;19	6058634.15	580972.19
17	Liepa	31	6058660.06	581128.79	87	Klevas	15;15	6058683.78	581100.76	157	Guoba	15	6058685.24	581142.81	227	Guoba	23	6058645.42	581049.54	297	Liepa	16	6058634.67	580972.01
18	Liepa	29	6058659.62	581125.74	88	Klevas	17	6058685.70	581093.17	158	Guoba	14	6058680.16	581143.74	228	Guoba	17	6058645.50	581048.35	298	Liepa	15	6058634.23	580970.39
19	Liepa	31	6058659.35	581122.98	89	Guoba	37	6058689.56	581099.55	159	Klevas	19	6058678.08	581140.67	229	Guoba	13	6058643.59	581043.18	299	Gluosnis	33	6058633.25	580970.45
20	Liepa	21	6058659.09	581116.56	90	Gluosnis	34	6058689.44	581100.42	160	Guoba	16	6058681.04	581139.87	230	Obelis	41	6058630.62	581038.31	300	Liepa	36	6058633.75	580970.09
21	Liepa	34	6058659.07	581116.74	91	Liepa	24	6058685.27	581058.53	161	Klevas	11;11	6058678.90	581137.95	231	Gluosnis	19;16;14	6058634.58	581026.69	301	Liepa	28;27	6058632.56	580968.76
22	Liepa	35	6058658.85	581113.78	92	Liepa	18	6058684.06	581055.72	162	Klevas	10;10;10	6058679.27	581137.72	232	Liepa	29	6058644.22	581026.19	302	Liepa	25	6058631.49	580966.36
23	Liepa	30	6058666.48	581143.75	93	Pušis	15	6058654.65	581053.21	163	Klevas	15	6058684.10	581137.31	233	Liepa	22	6058643.79	581022.43	303	Liepa	24	6058630.24	580957.56
24	Klevas	42	6058671.43	581143.15	94	Liepa	19	6058653.42	581051.52	164	Guoba	18	6058688.14	581139.27	234	Liepa	20	6058643.48	581019.71	304	Gluosnis	14;15	6058628.75	580957.80
25	Klevas	33	6058675.74	581143.82	95	Liepa	21	6058653.34	581047.34	165	Seivamedis	27;22	6058671.20	581130.43	235	Liepa	20	6058643.34	581018.41	305	Gluosnis	17	6058628.47	580956.09
26	Ažuolas	43	6058693.87	581140.01	96	Liepa	26	6058653.11	581044.18	166	Seivamedis	22;15;21	6058671.07	581122.98	236	Liepa	20	6058643.19	581017.09	306	Liepa	25	6058628.97	580948.65
27	Gluosnis	42	6058692.39	581143.13	97	Liepa	21	6058650.04	581040.54	167	Seivamedis	22;18	6058671.27	581121.89	237	Liepa	21	6058642.72	581012.97	307	Liepa	38	6058628.34	580944.23
28	Eglė	32	6058672.41	581132.27	98	Liepa	30	6058656.66	581043.70	168	Gluosnis	19	6058673.32	581121.23	238	Liepa	15;24	6058642.22	581008.56	308	Liepa	20;20;16	6058637.81	580944.22
29	Uostigpis Klevas	32	6058672.56	581161.08	99	Liepa	27	6058660.19	581046.72	169	Gluosnis	18	6058678.81	581124.71	239	Guoba	22;15;28	6058640.43	581013.10	309	Liepa	26	6058637.29	580943.89
30	Liepa	35	6058669.29	581166.20	100	Liepa	30	6058660.80	581050.33	170	Seivamedis	16;16	6058681.15	581126.72	240	Guoba	17	6058641.12	581017.17	310	Liepa	25	6058636.72	580939.59
31	Liepa	40	6058670.23	581170.71	101	Liepa	24	6058661.46	581054.80	171	Klevas	15	6058682.55	581126.69	241	Guoba	24;16	6058640.86	581019.10	311	Gluosnis	20	6058638.04	580939.10
32	Klevas	39	6058648.18	581104.19	102	Liepa	18	6058661.84	581058.68	172	Seivamedis	12;13	6058683.61	581122.13	242	Guoba	26	6058648.63	581003.87	312	Liepa	23	6058636.12	580935.12
33	Blind?	21	6058650.57	581099.53	103	Liepa	31	6058665.62	581058.79	173	Liepa	26	6058689.99	581131.12	243	Liepa	15	6058648.63	581002.50	313	Liepa	25	6058635.36	580932.39
34	Pušis	51	6058645.34	581096.76	104	Liepa	31	6058664.64	581053.90	174	Seivamedis	20;20;16;15;21	6058704.08	581117.16	244	Guoba	16	6058648.63	581002.27	314	Liepa	24	6058635.72	580929.14
35	Gluosnis	27	6058662.36	581097.86	105	Liepa	28	6058664.00	581049.73	175	Drebul?	29	6058704.79	581112.52	245	Guoba	18	6058649.92	581002.40	315	Liepa	33	6058634.69	580924.70
36	Liepa	25	6058660.94	581097.88	106	Liepa	26	6058663.47	581046.05	176	Klevas	15	6058700.17	581112.41	246	Liepa	19	6058647.94	580997.28	316	Liepa	39	6058634.13	580920.15
37	Liepa	21	6058657.31	581095.56	107	Liepa	34	6058663.22	581042.25	177	Klevas	13	6058699.15	58107.23	247	Liepa	17;14	6058647.64	580993.64	317	Liepa	35	6058633.57	580915.90
38	Liepa	16	6058657.14	581093.11	108	Liepa	24	6058665.40	581042.10	178	Uostigpis Klevas	15	6058689.36	58101.69	248	Liepa	16	6058647.37	580990.16	318	Liepa	43	6058632.86	580910.82
39	Liepa	19	6058656.89	581090.25	109	Liepa	27	6058669.16	581042.03	179	Uostigpis Klevas	13	6058687.99	58102.78	249	Liepa	26	6058648.05	580989.99	319	Guoba	26	6058631.76	580902.33
40	Pušis	13	6058658.01	581089.07	110	Eglė	32	6058670.37	581047.95	180	Guoba	19	6058690.68	581094.46	250	Liepa	17	6058647.38	580986.94	320	Liepa	40	6058630.76	580894.93
41	Pušis	16	6058657.92	581087.16	111	Liepa	21	6058670.92	581041.56	181	Guoba	13	6058690.61	581093.69	251	Liepa	15;17;19;22;21;18	6058647.38	580982.00	321	Liepa	35	6058630.16	580890.39
42	Pušis	12	6058657.91	581086.43	112	Pušis	17	6058673.23	581045.42	182	Guoba	25	6058690.24	581092.51	252	Obelis	21	6058654.25	580987.21	322	Liepa	24	6058629.56	580885.88
43	Pušis	16	6058657.26	581085.47	113	Blind?	13	6058674.07	581050.60	183	Guoba	19	6058692.31	581092.96	253	Obelis	20	6058653.54	580981.70	323	Liepa	19	6058628.84	580880.49
44	Liepa	24	6058656.46	581083.16	114	Blind?	12	6058673.58	581050.41	184	Klevas	10	6058693.33	581091.63	254	Uostigpis Klevas	20;14;12	6058649.49	580970.00	324	Gluosnis	19	6058626.63	580883.53
45	Gluosnis	22	6058655.77	581077.00	115	Guoba	22;13	6058671.97	581051.94	185	Guoba	19	6058694.27	581092.91	255	Gluosnis	16	6058692.86	580982.14	325	Gluosnis	16	6058625.92	580881.

4. BRĖŽINIŲ ŽINIARAŠTIS:

Nr.	Brėžinio pavadinimas
1.	Sklypo planas, M1:2000
2.	Sklypo sutvarkymo planas, M1:1000
3.	Gatvės išklotinė
4.	Daugiabutis gyvenamasis namas (A) / brėžiniai: planai, pjūviai, fasadai, M1:100
5.	Daugiabutis gyvenamasis namas (AA) / brėžiniai: planai, pjūviai, fasadai, M1:100
6.	Daugiabutis gyvenamasis namas (B) / brėžiniai: planai, pjūviai, fasadai, M1:100
7.	Daugiabutis gyvenamasis namas (CC) / brėžiniai: planai, pjūviai, fasadai, M1:100
8.	Vizualizacijos

GEO EKSPERTAI		UAB "GEOEKSPERTAI"	
GIEDRAIČIŲ G. 39-113, VILNIUS, L.K. 304090165 Tel. nr. +370 608 43591, El. paštas info@geoekspertai.lt			
pareigos	v. pavardė	parašas	data
Direktorius	T.Šimkus		2020-01-08
Geodezininkas	E.Petkus I.GKV-1100		2020-01-08
Užsakovas	UAB "M.M.M. projektai"		
Objektas	Topografinė nuotrauka M 1:500 Vilniaus m. sav., Burbiškių g. 3		
	Lapų skaičius	Lapo Nr.	Koordinatų sistema - LKS-94
	2	1	Aukščių sistema - LAS07

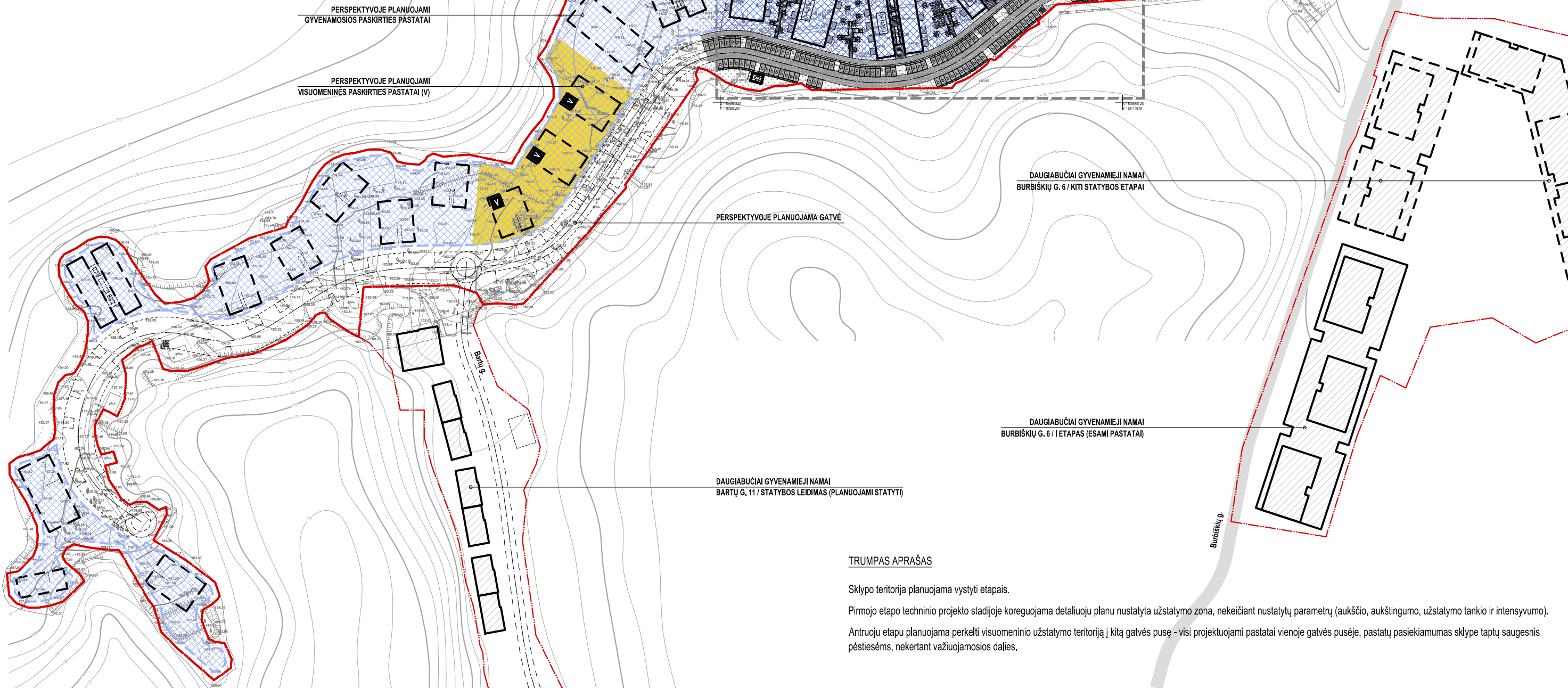

TRUMPAS APRAŠAS

Sklypo teritorija planuojama vystyti etapais.
Pirmojo etapo techninio projekto stadijoje koreguojama detaliuoju planu nustatyta užstatymo zona, nekeičiant nustatytų parametrų (aukščio, aukštingumo, užstatymo tankio ir intensyvumo).
Antruoju etapu planuojama perkelti visuomeninio užstatymo teritoriją į kitą gatvės pusę - visi projektuojami pastatai vienoje gatvės pusėje, pastatų pasiekiamumas sklype taptų saugesnis pėstiesiems, nekertant važiuojamosios dalies.

BENDRIEJI SKLYPO RODIKLIAI (I ETAPAS)

SKLYPO PLOTAS	48 657 m ²
UŽSTATYMO INTENSIVUMAS	19 %
UŽSTATYMO TANKIS	9 %
PASTATŲ AUKŠTIS	12 m
AUKŠTŲ SKAIČIUS	3 a.
BUTŲ SKAIČIUS	146
PARKAVIMO VIETŲ SKAIČIUS	180

DETALIOJO PLANO RODIKLIAI

UŽSTATYMO INTENSIVUMAS	80 %
UŽSTATYMO TANKIS	40 %
PASTATŲ AUKŠTIS	12 m
AUKŠTŲ SKAIČIUS	3 a.

EKSPLIKACIJA / SUTARTINIAI ŽYMĖJIMAI

A	PROJEKTUOJAMAS DAUGIABUTIS GYV. NAMAS (A TIPAS)
B	PROJEKTUOJAMAS DAUGIABUTIS GYV. NAMAS (B TIPAS)
AA	PROJEKTUOJAMAS DAUGIABUTIS GYV. NAMAS (AA TIPAS)
CC	PROJEKTUOJAMAS DAUGIABUTIS GYV. NAMAS (CC TIPAS)

- SKLYPŲ RIBOS
- ĮVAŽIAVIMO | SKLYPĄ VIETA
- PLANUOJAMA UŽSTATYMO ZONA PIRMU STATYBOS ETAPU
- NUMATOMA UŽSTATYMO ZONA KITAIŠ STATYBOS ETAPAIŠ SU PLANUOJAMU GYVENAMOSIOS PASKIRTIES UŽSTATYMU
- NUMATOMA VISUOMENINĖS PASKIRTIES UŽSTATYMO ZONA SU PLANUOJAMU VISUOMENĖS PASKIRTIES UŽSTATYMU

SITUACIJOS SCHEMA

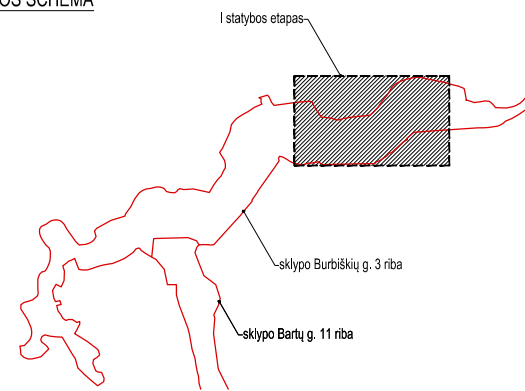

20308	PV	R. Gaurilčikaitė	2020-06
MB Domino-Navidauskio architektų studija 869985432 / 860656429 antanas@dnastudio.lt www.dnastudio.lt T. Ševčenkos g. 16A, Vilnius			
A 2028	A PDV / Arch.	A. Dominas	2020-06
	Arch.	A. Navidauskas	2020-06
	Arch.	A. Ciparis	2020-06
Stacija:	UAB "XXT3"		

Objektas:		DAUGIABUČIŲ GYVENAMŲJŲ NAMŲ BURBIŠKIŲ G. 3, VILNIUJE, STATYBOS PROJEKTAS	
Brėžinys:		SKLYPO PLANAS, M1:2000	Laida 0
Komplekso Nr.:		DNA2020-04/1-PP-SP-0	Lapas 1
			Lapų 1

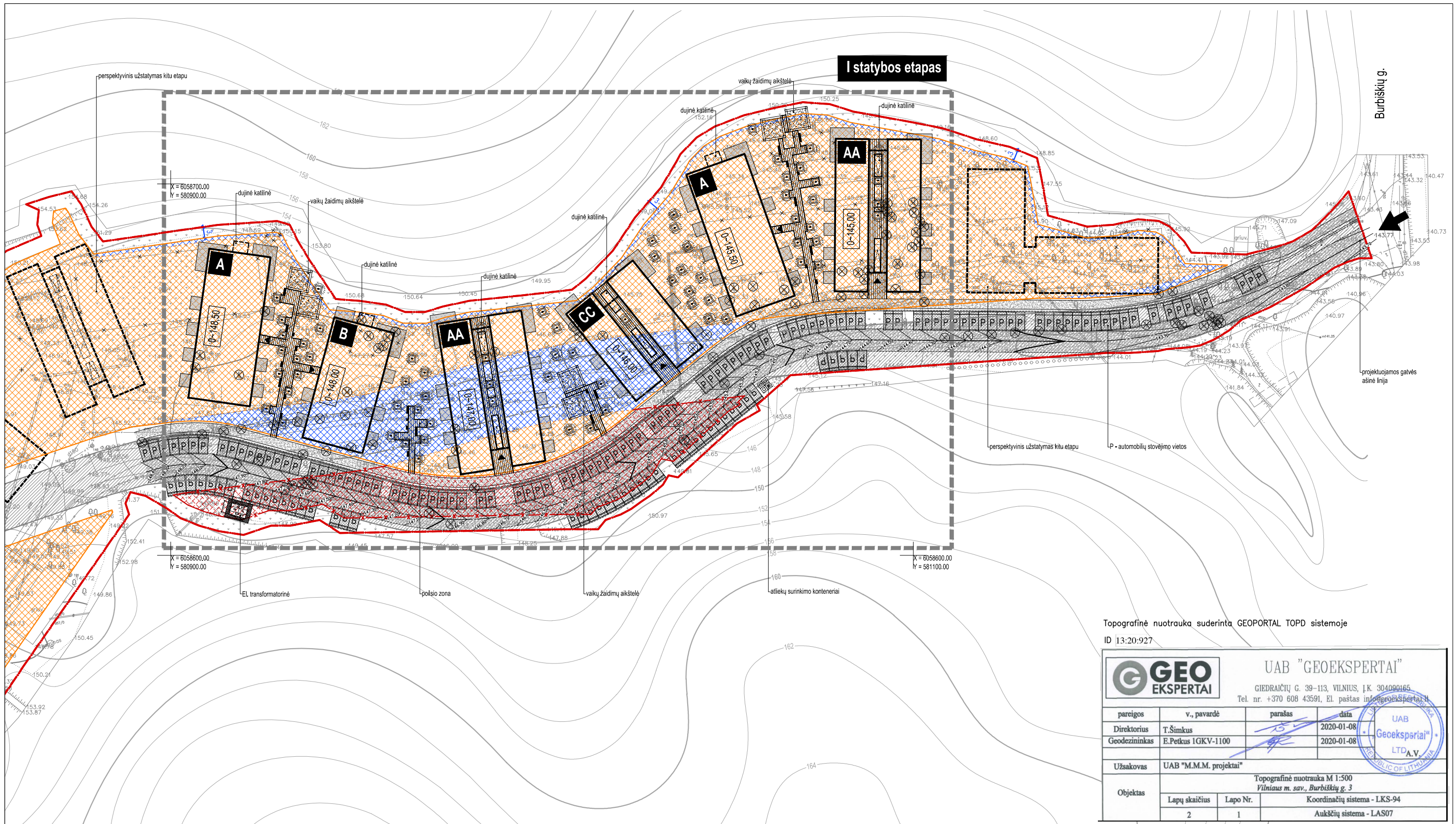

Topografinė nuotrauka suderinta GEOPORTAL TOPD sistemoje
ID 13:20:927

GEO EKSPERTAI		UAB "GEOEKSPERTAI"	
		GIEDRAIČIŲ G. 39-113, VILNIUS, LK 304090165	
		Tel. nr. +370 608 43591, El. paštas info@geoekspertai.lt	
pareigos	v., pavardė	parašas	data
Direktorius	T.Šimkus	<i>[Signature]</i>	2020-01-08
Geodezininkas	E.Petkus IGKV-1100	<i>[Signature]</i>	2020-01-08
Užsakovas	UAB "M.M.M. projektai"		
Objektas	Topografinė nuotrauka M 1:500		
	Vilniaus m. sav., Burbiškių g. 3		
	Lapų skaičius	Lapo Nr.	Koordinacijų sistema - LKS-94
2	1	Aukščių sistema - LAS07	

EKSPLIKACIJA / SUTARTINIAI ŽYMĖJIMAI

A-CC PROJEKTUOJAMI DAUGIABUČIAI (A; B; AA; CC TIPAI)

- SKLYPŲ RIBOS
- VAŽIAVIMO Į SKLYPĄ VIETA
- UŽSTATYTI LEIDŽIAMA TERITORIJA PAGAL DP
- NUMATOMA UŽSTATYMO ZONA TP ETAPU
- NAIKINAMA DP NUSTATYTA UŽSTATYMO ZONA
- SERVITUTAS SKLYPE
- NAIKINAMAS SERVITUTAS

SUTARTINIAI ŽYMĖJIMAI

- GRIAUNAMI PASTATAI, ELEMENTAI
- ESAMI MEDŽIAI
- KERTAMI MEDŽIAI
- ASFALTAS
- TRINKELĖS
- AŽŪRINĖS TRINKELĖS
- GRINDINIO PLYTELĖS
- VEJA

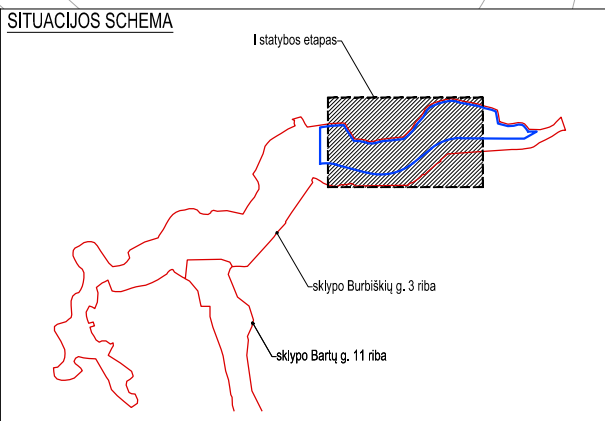



AIF		UAB AIF LT +37052757679 www.aif.lt E. Šimkūnaitės g. 10, Vilnius	
20308	PV	R. Gaurilčikaitė	2020-06
DNA STUDIO		MB Domino-Navidauskos architektų studija 869985432 / 860656429 antanas@dnastudio.lt www.dnastudio.lt T. Ševčenkos g. 16A, Vilnius	
A 2028	A PDV / Arch.	A. Dominas	2020-06
	Arch.	A. Navidauskas	2020-06
	Arch.	A. Ciparis	2020-06
Stadija:	Statytojas:	UAB "XXT3"	
PP			

Objektas:

DAUGIABUČIŲ GYVENAMŲJŲ NAMŲ BURBIŠKIŲ G. 3, VILNIUJE, STATYBOS PROJEKTAS

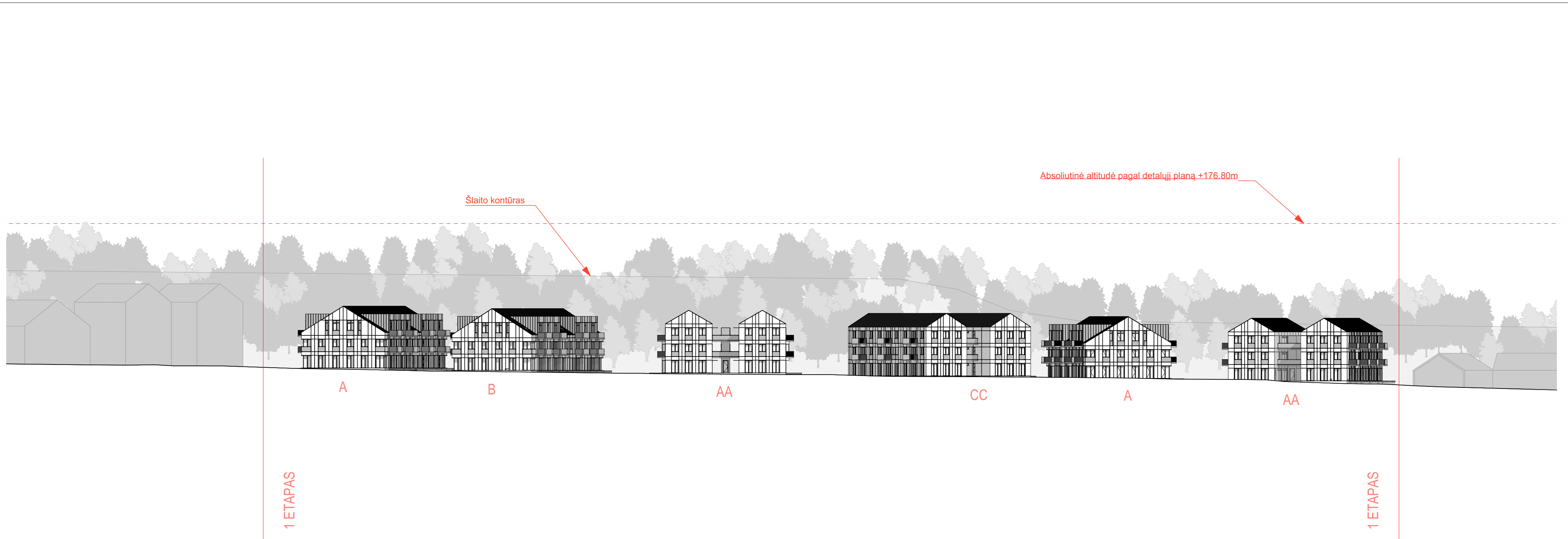
Brėžinys:	SKLYPO SUTVARKYMO PLANAS, M1:1000	Laida	0
Komplekso Nr.:	DNA2020-04/1-PP-SP-1	Lapas	Lapų
		1	1



				UAB AIF LT +370(0)2757879 www.aif.lt E. Šimkūnaitės g. 10, Vilnius		Objektas: DAUGIABUČIŲ GYVENAMŲJŲ NAMŲ BURBIŠKIŲ G. 3, VILNIUJE, STATYBOS PROJEKTAS	
20308	PV	R. Gauričikaitė		2020-05		Statinio numeris ir pavadinimas: Gatvės išklotinė	
				MB Domino-Navidauskio architektų studija 86986432 / 86066429 vntomas@dnastudio.lt www.dnastudio.lt T. Ševčenko g. 16A, Vilnius		Brėžinys: Gatvės išklotinė	
A 2028	A PDV / Arch.	A. Dominas		2020-05		Laida	
	Arch.	A. Navidauskas		2020-05		0	
	Arch.	A. Ciparis		2020-05			
Stadija:	Statytojas:			Komplekso Nr.:		Lapas	Lapų
PP	UAB "XXT3"			DNA2020-04/1-PP-SP 02		1	1

RŪSIO EKSPLIKACIJA		
PATALPOS NR.	PAVADINIMAS	M2
Rūsio pat.		
R.0.1	Bendro naudojimo pat.	24,14
R.0.2	Pagalbinės pat.	115,78
R.0.3	Techninės pat.	15,31
R.0.4	Inžinerinis koridorius	28,56
R.0.5	Dujinės katilinės pat.	17,00
		200,79 m²

BENDRAS PASTATO PLOTAS	1798,72
-------------------------------	----------------

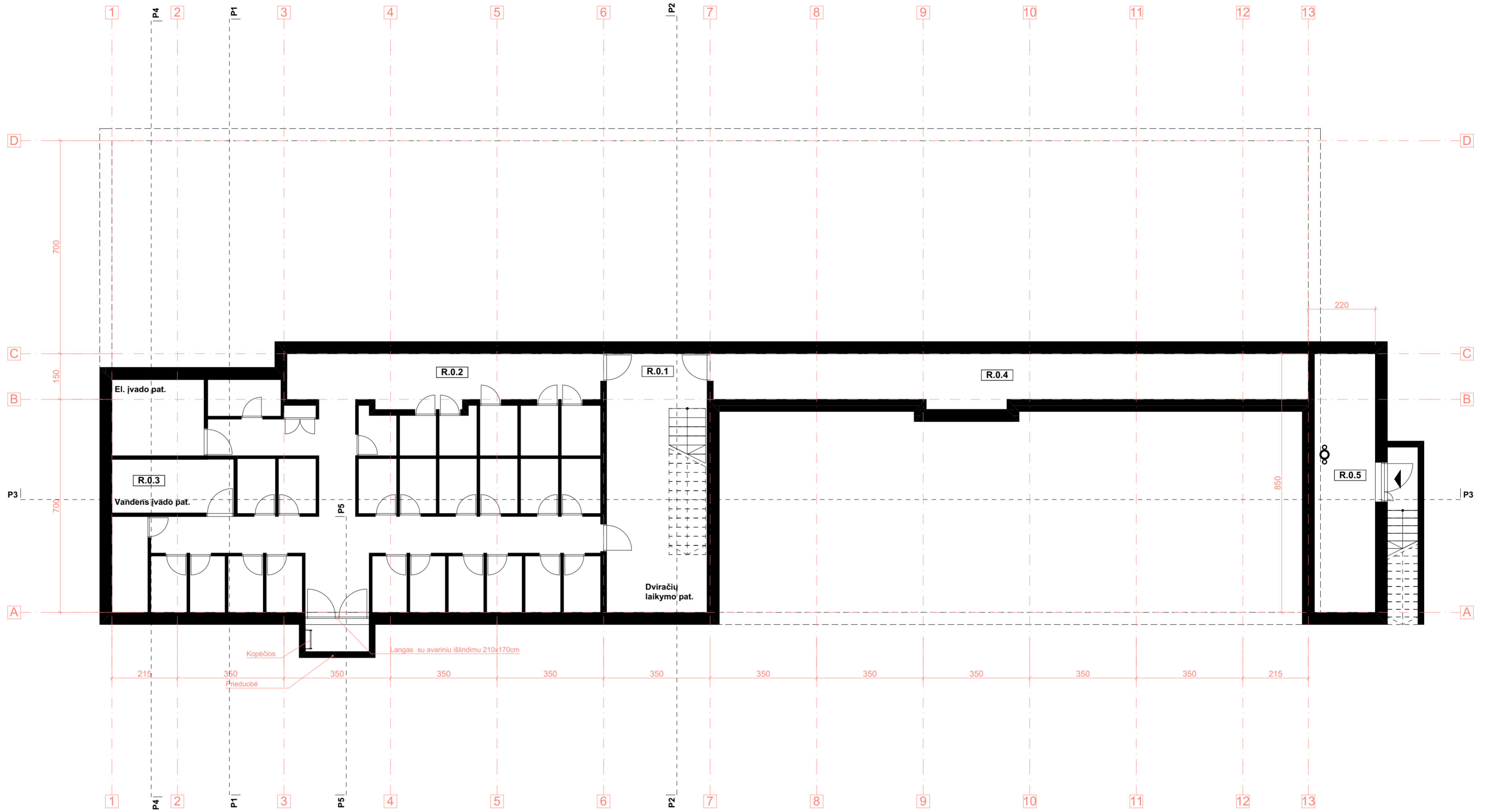

AI		UAB AIF LT +37052121219 www.aif.lt E. Šimkūnaitės g. 10, Vilnius		Objektas: DAUGIABUČIŲ GYVENAMŲJŲ NAMŲ BURBIŠKIŲ G. 3, VILNIUJE, STATYBOS PROJEKTAS	
20308	PV	R. Gauričikaitė	8/28/2020	Statinio numeris ir pavadinimas: DAUGIABUTIS GYVENAMASIS NAMAS (A)	
DNA STUDIO		MB Dominas-Navidauskas architektų studija 800905432 / 800905429 dominas@dominastudio.lt www.dnastudio.lt T. Savickaitės g. 10A, Vilnius		Būtinys: RŪSIO PLANAS, M1:100	
A 2028	A.PDV / Arch.	A. Dominas	8/28/2020	Laida 0	
	Arch.	A. Navidauskas	8/28/2020		
	Arch.	A. Ciparis	8/28/2020		
Stadija: PP	Statytojas: UAB "XXT3"	Komplekso Nr.: DNA2020-04/1-PP-SA-A-1		Lapas 1	Lapų 1

PIRMO AUKŠTO PATALPŲ EKSPLIKACIJA		
PATALPOS NR	PAVADINIMAS	M2
Bendro naudojimo pat.		
1.0.1	Laiptinė	17,10
1.0.2	Koridorius	39,23
		56,33 m²
BRB.A1.1		
1.1.1	Holas	2,84
1.1.2	Svetainė/ valgomas	21,21
1.1.3	Virtuvė	5,20
1.1.4	Kambarys	13,62
1.1.5	Rūbinė	4,28
1.1.6	Kambarys	13,62
1.1.7	San. mazgas	5,23
		66,00 m²
BRB.A1.2		
1.2.1	Tambūras	4,00
1.2.2	Svetainė/ virtuvė	22,03
1.2.3	Miegamoji zona	9,98
1.2.4	San. mazgas	4,70
		40,71 m²
BRB.A1.3		
1.3.1	Tambūras	4,00
1.3.2	Svetainė/ virtuvė	22,03
1.3.3	Miegamoji zona	9,98
1.3.4	San. mazgas	4,88
		40,89 m²
BRB.A1.4		
1.4.1	Holas	2,88
1.4.2	Virtuvė	4,01
1.4.3	Svetainė/ valgomas	18,68
1.4.4	Kambarys	13,62
1.4.5	San. mazgas	5,42
		44,61 m²
BRB.A1.5		
1.5.1	Holas	3,04
1.5.2	Virtuvė	4,01
1.5.3	Svetainė/ valgomas	18,68
1.5.4	Kambarys	13,62
1.5.5	San. mazgas	5,25
		44,60 m²
BRB.A1.6		
1.6.1	Holas	2,87
1.6.2	Svetainė/ valgomas	21,21
1.6.3	Virtuvė	6,16
1.6.4	Kambarys	13,62
1.6.5	Rūbinė	4,27
1.6.6	Kambarys	13,62
1.6.7	San. mazgas	5,35
		67,10 m²
BRB.A1.7		
1.7.1	Holas	7,30
1.7.2	Svetainė/ virtuvė	27,86
1.7.3	Kambarys	14,25
1.7.4	Kambarys	10,55
1.7.5	San. mazgas	5,16
		65,12 m²
BRB.A1.8		
1.8.1	Holas	11,46
1.8.2	WC	4,22
1.8.3	Svetainė/ virtuvė	29,76
1.8.4	Kambarys	9,62
1.8.5	Kambarys	14,25
1.8.6	Kambarys	10,21
1.8.7	San. mazgas	5,16
1.8.8	Garderobinė	1,84
		86,52 m²
BRB.A1.9		
1.9.1	Holas	2,88
1.9.2	Virtuvė	4,01
1.9.3	Svetainė/ valgomas	18,68
1.9.4	Kambarys	13,62
1.9.5	San. mazgas	5,35
		44,54 m²
		556,42 m²

BENDRAS PASTATO PLOTAS	1798,72
-------------------------------	----------------

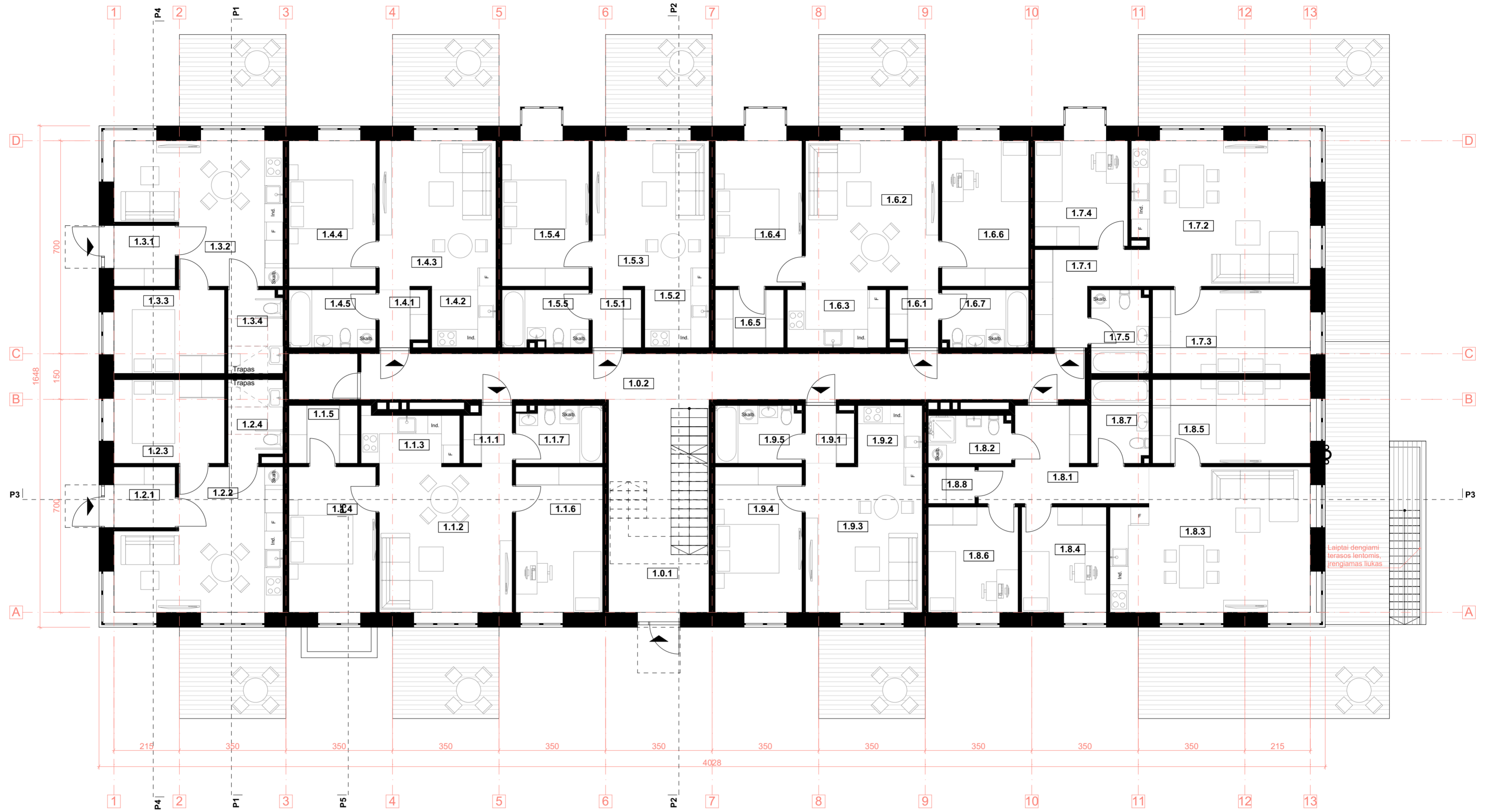

		UAB AIF LT +37052512029 www.aif.lt E. Šimkūnaitės g. 10, Vilnius		Objektas: DAUGIABUČIŲ GYVENAMŲJŲ NAMŲ BURBIŠKIŲ G. 3, VILNIUJE, STATYBOS PROJEKTAS	
20308	PV	R. Gauričikaitė	8/28/2020	Statinio numeris ir pavadinimas: DAUGIABUTIS GYVENAMASIS NAMAS (A)	
		MB Domino-Nevidausko architektų studija 800905432 / 800905429 orionas@domino.lt www.domino.lt T. Savickaitės g. 10A, Vilnius		Brėžinys: PIRMO AUKŠTO PLANAS, M 1:100	
A 2028	A PDV / Arch.	A. Dominas	8/28/2020	Laida 0	
	Arch.	A. Navidauskas	8/28/2020	Lapas 1	
	Arch.	A. Ciparis	8/28/2020	Lapų 1	
Stadija:	Statytojas:	UAB "YXT3"		Komplekso Nr.: DNA2020-04/1-PP-SA-A-2	

ANTRO AUKŠTO PATALPŲ EKSPLIKACIJA		
PATALPOS NR	PAVADINIMAS	M2
Bendro naudojimo pat.		
2.0.1	Laiptinė	4,00
2.0.2	Koridorius	36,75
		40,75 m²
BRB.A1.2.1		
2.1.1	Holas	2,88
2.1.2	Virtuvė	4,01
2.1.3	Svetainė/ valgomasis	18,68
2.1.4	Kambarys	12,68
2.1.5	San. mazgas	5,42
		43,67 m²
BRB.A1.2.2		
2.2.1	Holas	6,93
2.2.2	Svetainė/ virtuvė	27,86
2.2.3	Kambarys	14,11
2.2.4	Kambarys	10,55
2.2.5	San. mazgas	5,12
		64,57 m²
BRB.A1.2.3		
2.3.1	Holas	7,13
2.3.2	Svetainė/ virtuvė	27,86
2.3.3	Kambarys	14,25
2.3.4	Kambarys	10,55
2.3.5	San. mazgas	5,14
		64,93 m²
BRB.A1.2.4		
2.4.1	Holas	2,87
2.4.2	Svetainė/ valgomasis	21,21
2.4.3	Virtuvė	6,16
2.4.4	Kambarys	13,62
2.4.5	Rūbinė	4,27
2.4.6	Kambarys	13,62
2.4.7	San. mazgas	5,25
		67,00 m²
BRB.A1.2.5		
2.5.1	Holas	2,87
2.5.2	Svetainė/ valgomasis	21,21
2.5.3	Virtuvė	6,16
2.5.4	Kambarys	13,62
2.5.5	Rūbinė	4,27
2.5.6	Kambarys	13,62
2.5.7	San. mazgas	5,35
		67,10 m²
BRB.A1.2.6		
2.6.1	Holas	7,14
2.6.2	Svetainė/ virtuvė	27,86
2.6.3	Kambarys	14,25
2.6.4	Kambarys	10,55
2.6.5	San. mazgas	5,16
		64,96 m²
BRB.A1.2.7		
2.7.1	Holas	11,30
2.7.2	San. mazgas	5,16
2.7.3	Svetainė/ virtuvė	29,68
2.7.4	Kambarys	14,25
2.7.5	Kambarys	9,62
2.7.6	Kambarys	10,21
2.7.7	San. mazgas	4,22
2.7.8	Garderobinė	1,84
		86,28 m²
BRB.A1.2.8		
2.8.1	Holas	2,87
2.8.2	Virtuvė	4,01
2.8.3	Svetainė/ valgomasis	18,68
2.8.4	Kambarys	13,62
2.8.5	San. mazgas	5,35
		44,53 m²
		543,79 m²

BENDRAS PASTATO PLOTAS	1798,72
-------------------------------	----------------

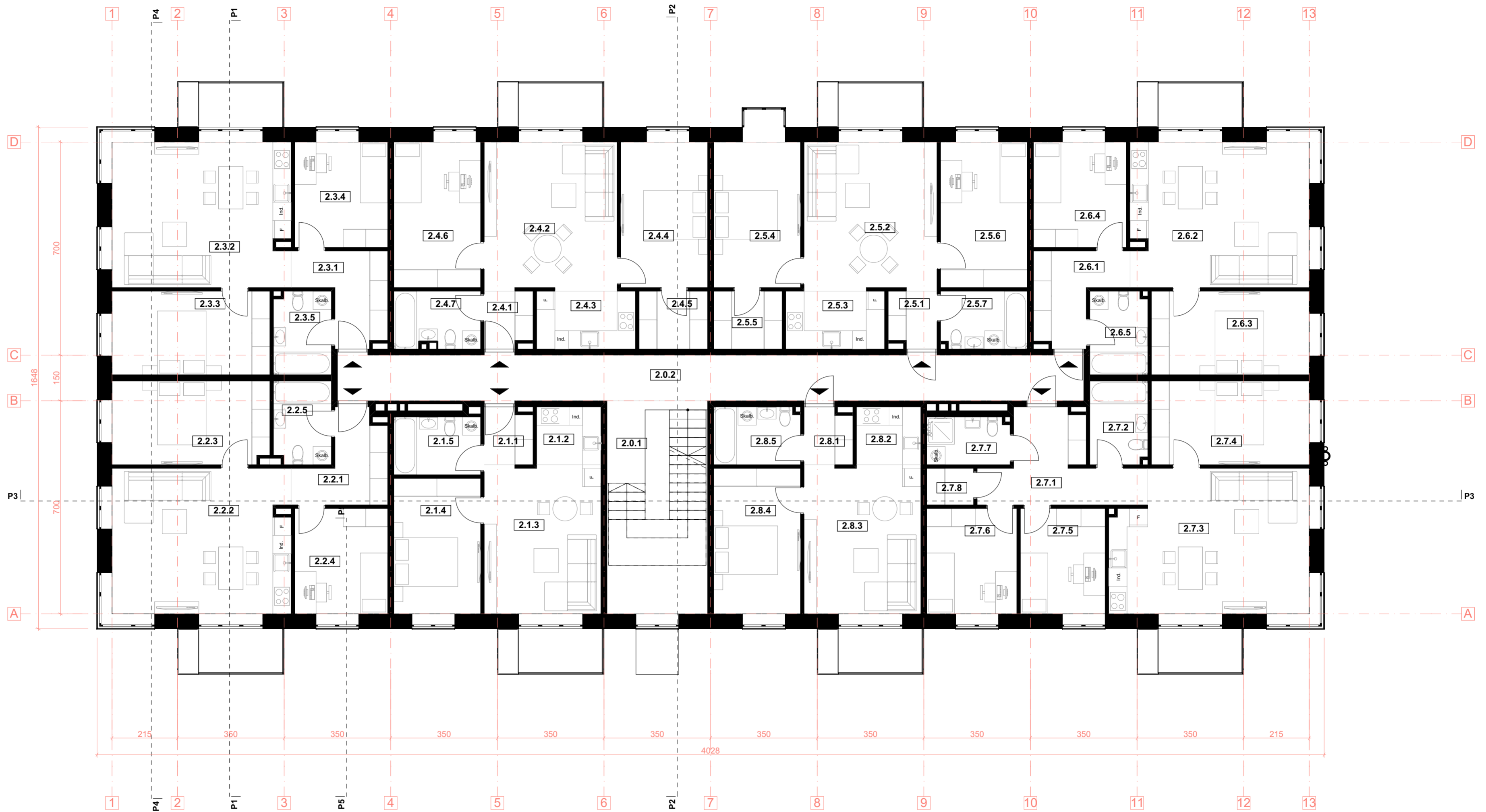

		UAB AIF LT +37052517019 www.aif.lt E. Šimkūnaitės g. 10, Vilnius		Objektas: DAUGIABUČIŲ GYVENAMŲJŲ NAMŲ BURBIŠKIŲ G. 3, VILNIUJE, STATYBOS PROJEKTAS	
20308	PV	R. Gauričikaitė	8/28/2020	Statinio numeris ir pavadinimas: DAUGIABUTIS GYVENAMASIS NAMAS (A)	
		MB Dominas-Nevidauskas architektų studija 800905432 / 800905429 orionas@dominastudio.lt www.dominastudio.lt T. Savickaitės g. 10A, Vilnius		Brėžinys: ANTRO AUKŠTO PLANAS, M 1:100	
A 2028	A.PDV / Arch.	A. Dominas	8/28/2020	Laida 0	
	Arch.	A. Navidauskas	8/28/2020		
	Arch.	A. Ciparis	8/28/2020		
Stadija:	Statybos:	UAB "XXT3"		Komplekso Nr.: DNA2020-04/1-PP-SA-A-3	
PP				Lapas	Lapų
				1	1

TREČIO AUKŠTO PATALPŲ EKSPLIKACIJA		
PATALPOS NR	PAVADINIMAS	M2
Bendro naudojimo pat.		
3.0.1	Laiptinė	4,00
3.0.2	Koridorius	36,75
		40,75 m²
BRB.A1.3.1		
3.1.1	Holas	2,87
3.1.2	Virtuvė	4,01
3.1.3	Svetainė/ valgomasis	17,76
3.1.4	Kambarys	12,68
3.1.5	San. mazgas	5,42
		42,74 m²
BRB.A1.3.2		
3.2.1	Holas	6,93
3.2.2	Svetainė/ virtuvė	22,59
3.2.3	Kambarys	14,11
3.2.4	kambarys	10,55
3.2.5	San. mazgas	5,12
		59,30 m²
BRB.A1.3.3		
3.3.1	Holas	7,12
3.3.2	Svetainė/ virtuvė	22,59
3.3.3	Kambarys	14,25
3.3.4	Kambarys	10,55
3.3.5	San. mazgas	5,14
		59,65 m²
BRB.A1.3.4		
3.4.1	Holas	2,76
3.4.2	Svetainė/ valgomasis	19,17
3.4.3	Virtuvė	6,16
3.4.4	Kambarys	12,17
3.4.5	Kambarys	13,62
3.4.6	San. mazgas	5,25
		59,13 m²
BRB.A1.3.5		
3.5.1	Holas	2,77
3.5.2	Svetainė/ valgomasis	19,17
3.5.3	Virtuvė	6,16
3.5.4	Kambarys	12,17
3.5.5	Kambarys	13,62
3.5.6	San. mazgas	5,35
		59,24 m²
BRB.A1.3.6		
3.6.1	Holas	7,14
3.6.2	Svetainė/ virtuvė	10,55
3.6.3	Kambarys	14,25
3.6.4	Svetainė/ virtuvė	22,59
3.6.5	San. mazgas	5,16
		59,69 m²
BRB.A1.3.7		
3.7.1	Holas	11,17
3.7.2	San. mazgas	5,16
3.7.3	Kambarys	9,62
3.7.4	Kambarys	14,24
3.7.5	Kambarys	24,36
3.7.6	Kambarys	10,21
3.7.7	San. mazgas	4,22
3.7.8	Garderobinė	1,84
		80,82 m²
BRB.A1.3.8		
3.8.1	Holas	2,77
3.8.2	Virtuvė	4,01
3.8.3	Svetainė/ valgomasis	16,64
3.8.4	Kambarys	7,63
3.8.5	San. mazgas	5,35
		36,40 m²
		497,72 m²

BENDRAS PASTATO PLOTAS	1798,72
-------------------------------	----------------

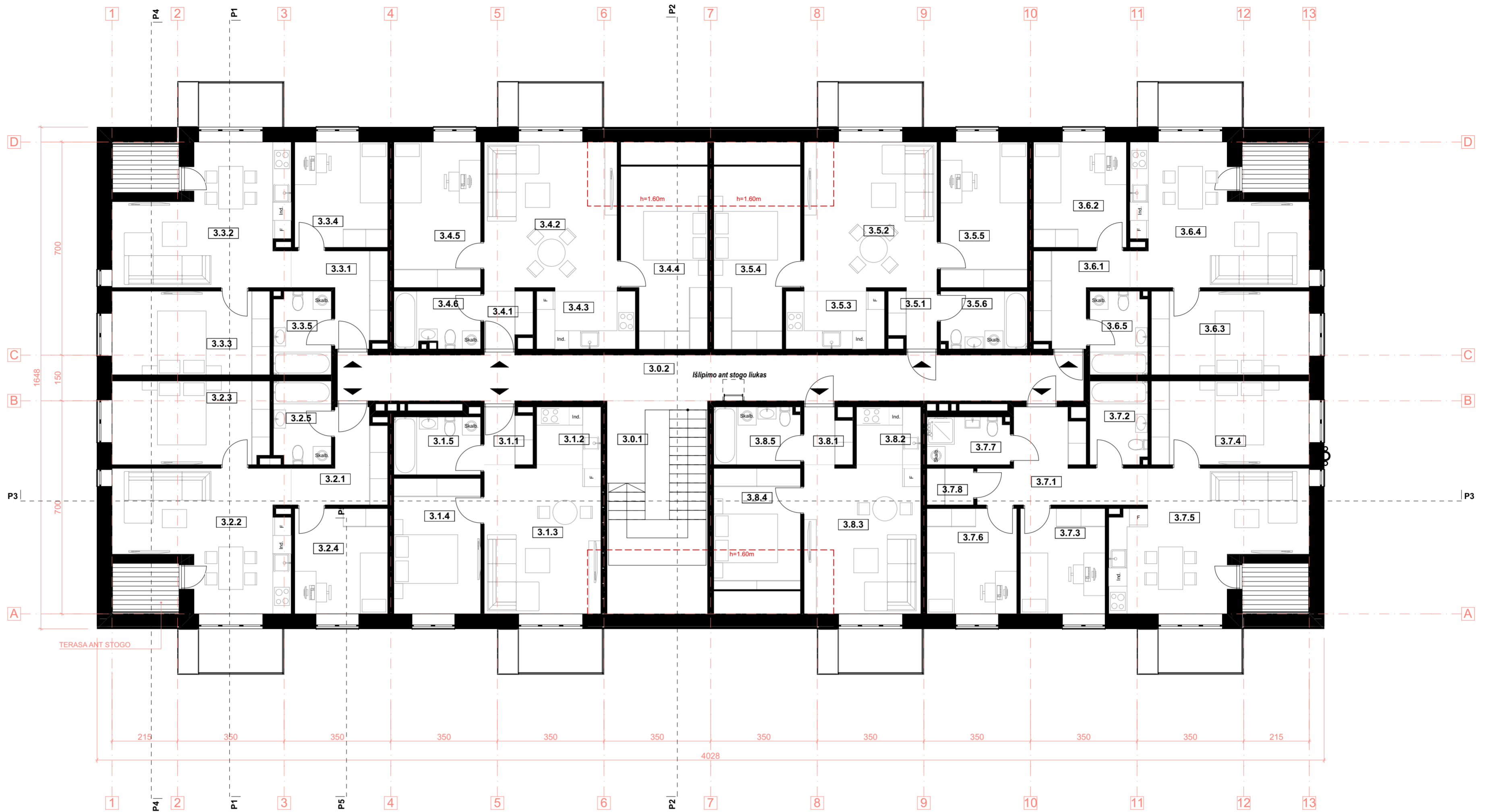

		UAB AIF LT +37052727019 www.aif.lt E. Šimkūnaitės g. 10, Vilnius		Objektas: DAUGIABUČIŲ GYVENAMŲJŲ NAMŲ BURBIŠKIŲ G. 3, VILNIUJE, STATYBOS PROJEKTAS	
20308	PV	R. Gauričikaitė	8/28/2020	Statinio numeris ir pavadinimas: DAUGIABUTIS GYVENAMASIS NAMAS (A)	
		MB Dominas-Nevidauskas architektų studija 800905432 / 800905429 dominas@dominastudio.lt www.dominastudio.lt T. Savickaitės g. 10A, Vilnius		Brėžinys: MANSARDOS PLANAS, M 1:100	
A 2028	A.PDV / Arch.	A. Dominas	8/28/2020	Laida 0	
	Arch.	A. Navidauskas	8/28/2020		
	Arch.	A. Ciparis	8/28/2020		
Stadija:	Statybos:	UAB "YXT3"		Komplekso Nr.: DNA2020-04/1-PP-SA-A-4	
PP				Lapas	Lapų
				1	1

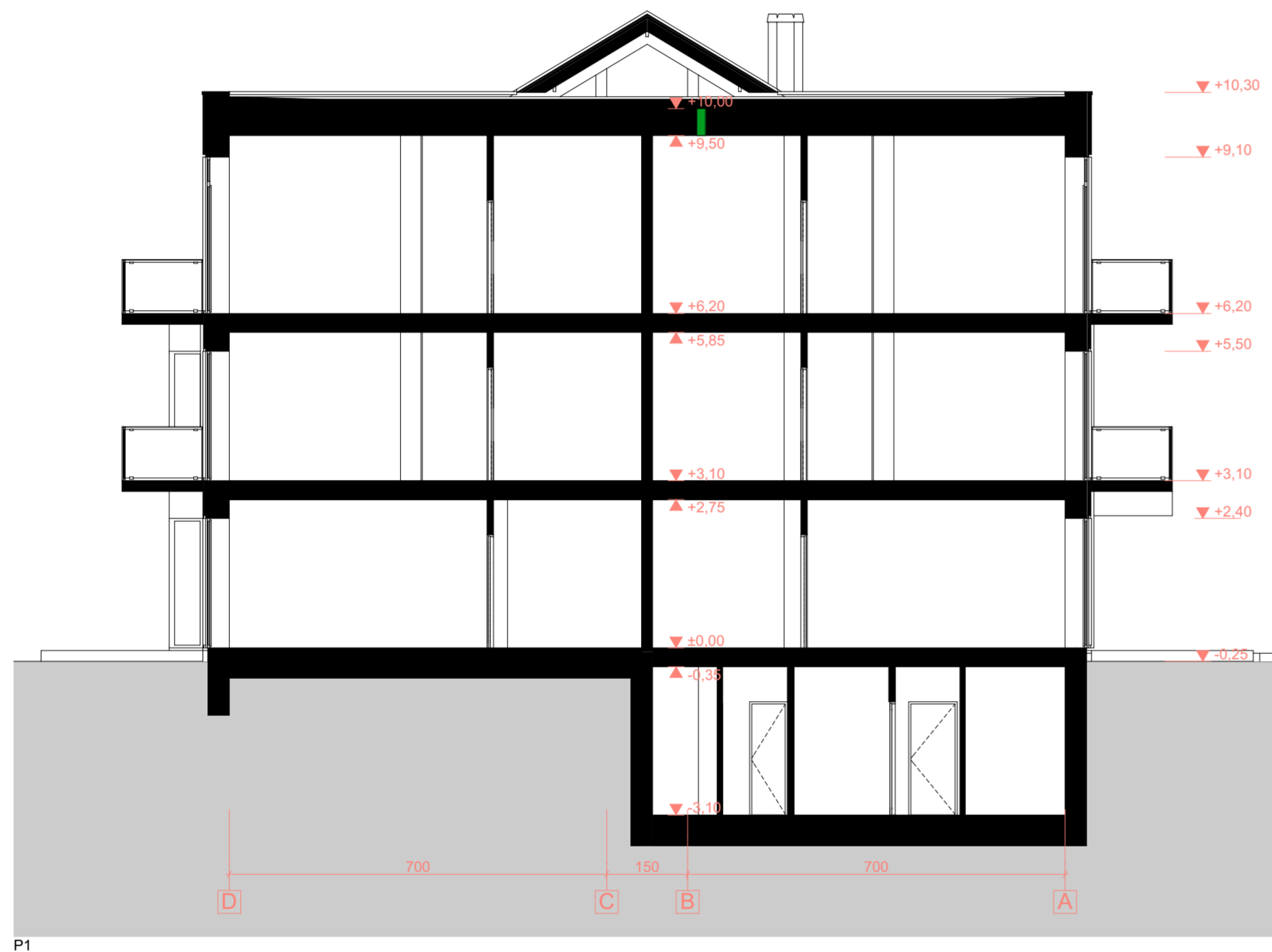

P1

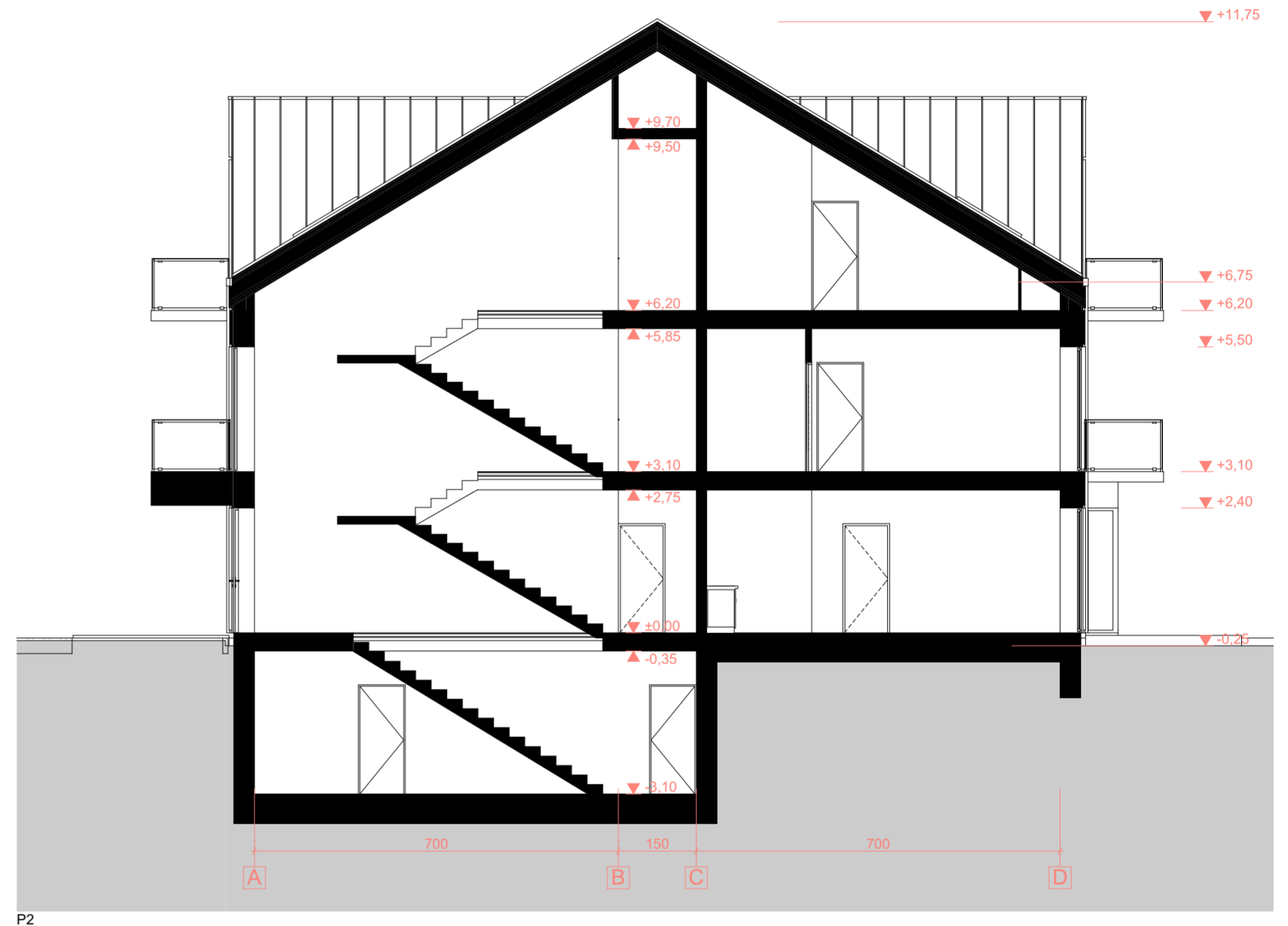

P2

		UAB AIF LT +370525121219 www.aif.lt E. Šimkūnaitės g. 10, Vilnius		Objektas: DAUGIABUČIŲ GYVENAMŲJŲ NAMŲ BURBIŠKIŲ G. 3, VILNIUJE, STATYBOS PROJEKTAS	
20308	PV	R. Gauričikaitė	8/28/2020	Statinio numeris ir pavadinimas: DAUGIABUTIS GYVENAMASIS NAMAS (A)	
A 2028		Arch. A. Navidauskas Arch. A. Ciparis		Brėžinys: PŪVIAI P1, P2; M 1:100	
A.PDV / Arch. A. Dominas 8/28/2020		MIB Domino-Navidauskas architektų studija 869965432 / 860656429 arch@dna.lt / dna@dna.lt www.dna.lt / dna.lt T. Savaitės g. 10A, Vilnius		Laida 0	
Statija: PP	Statyba: UAB "XXT3"			Komplekso Nr.: DNA2020-04/1-PP-SA-A-5	
				Lapas	Lapų
				1	1

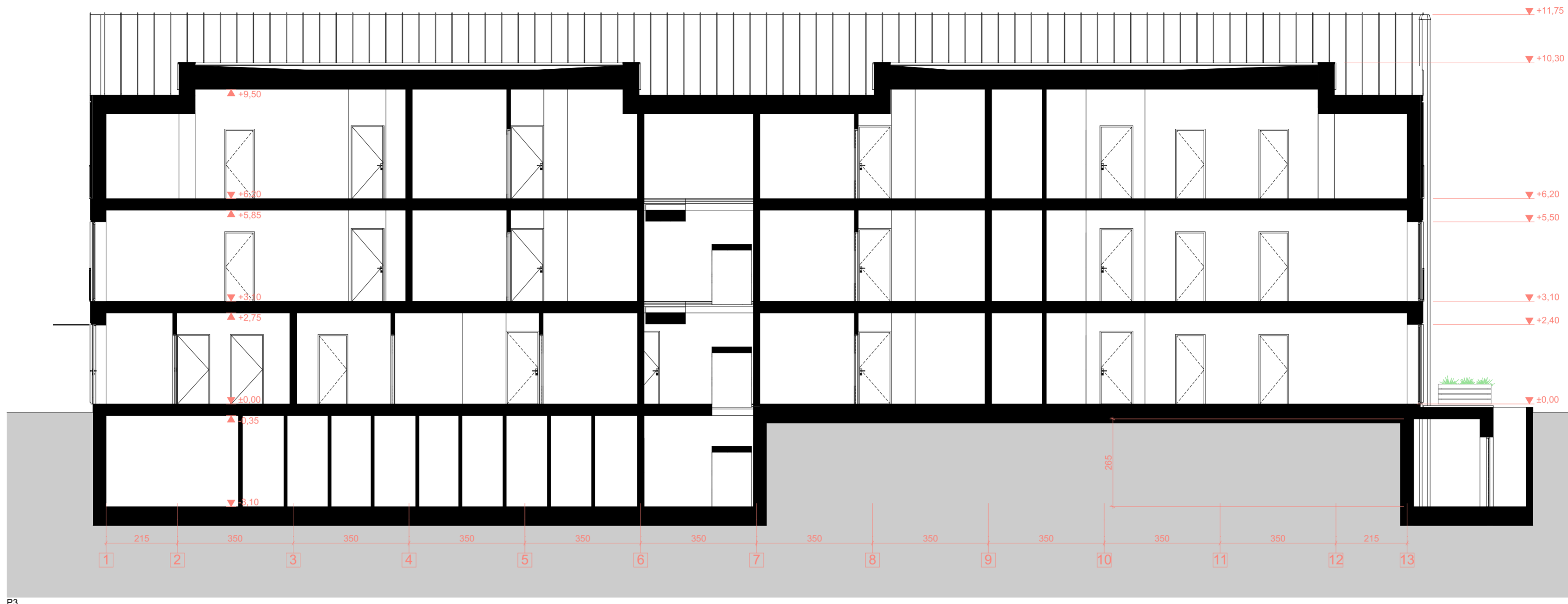

P3

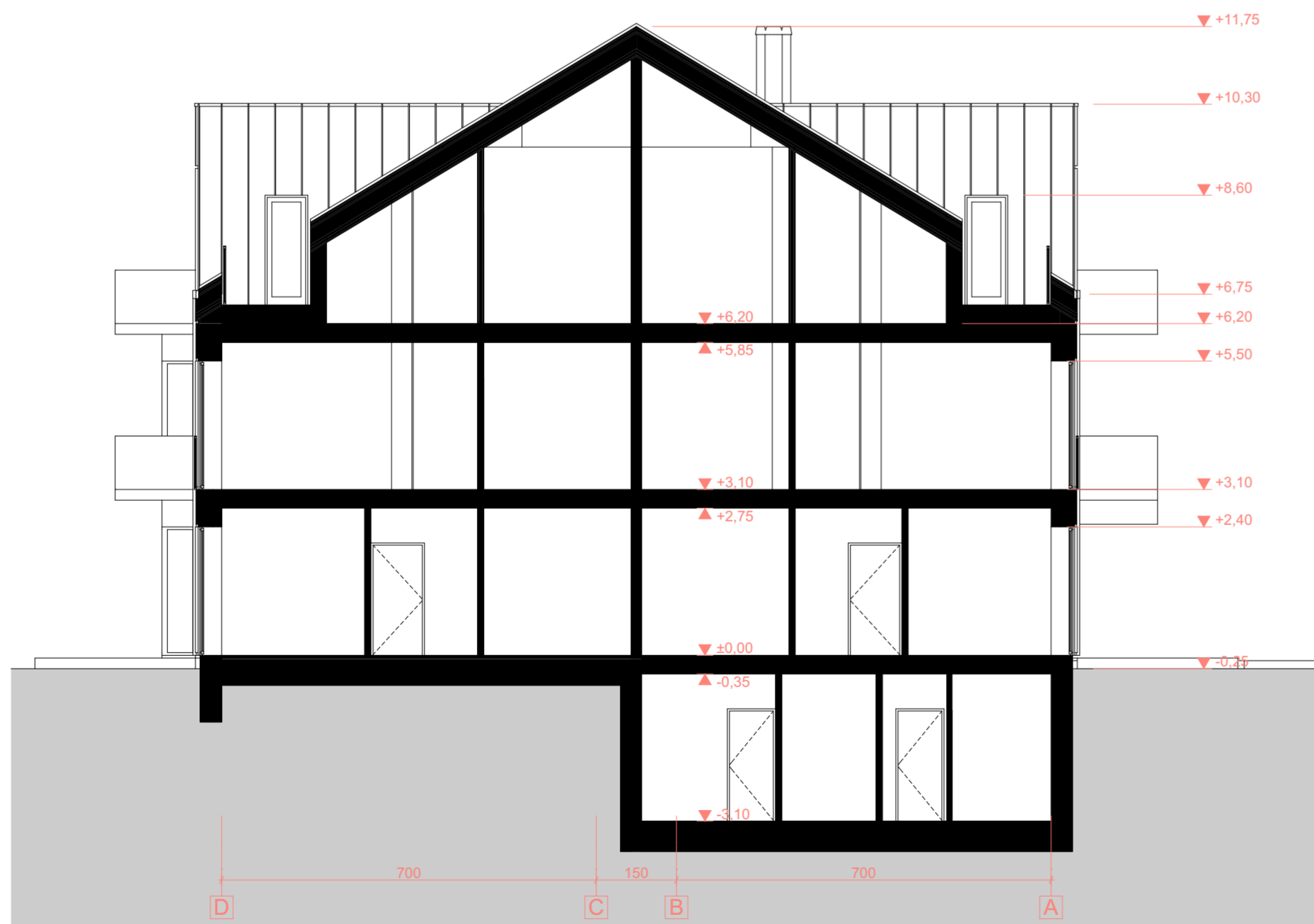

P4

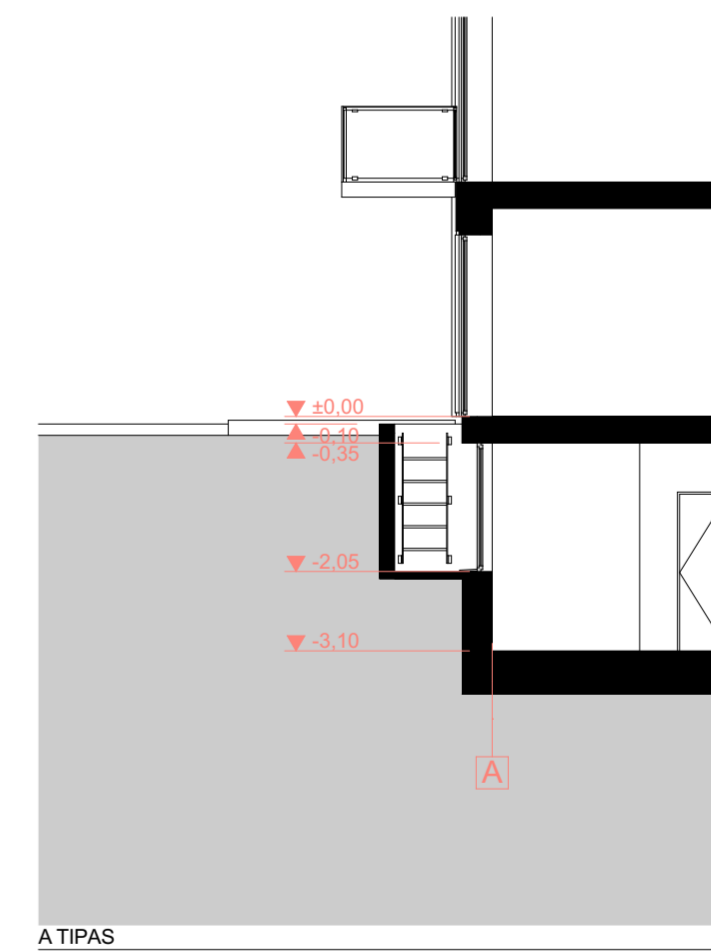

A TIPAS

		UAB AIF LT +37052512019 www.aif.lt E. Šimkūnaitės g. 10, Vilnius		Objektas: DAUGIABUČIŲ GYVENAMŲJŲ NAMŲ BURBIŠKIŲ G. 3, VILNIUJE, STATYBOS PROJEKTAS	
20308	PV	R. Gauričikaitė	8/28/2020	Statinio numeris ir pavadinimas: DAUGIABUTIS GYVENAMASIS NAMAS (A)	
A 2028	A.PDV / Arch.	A. Dominas	8/28/2020	Brėžinys: PŪJŪVIAI P3, P4, P5; M 1:100	
	Arch.	A. Navidauskas	8/28/2020	Lapas 0	
	Arch.	A. Ciparis	8/28/2020	Lapų 1 1	
Stadija:	PP	Statytojas:	UAB "XXT3"	Komplekso Nr.: DNA2020-04/1-PP-SA-A-6	



F1

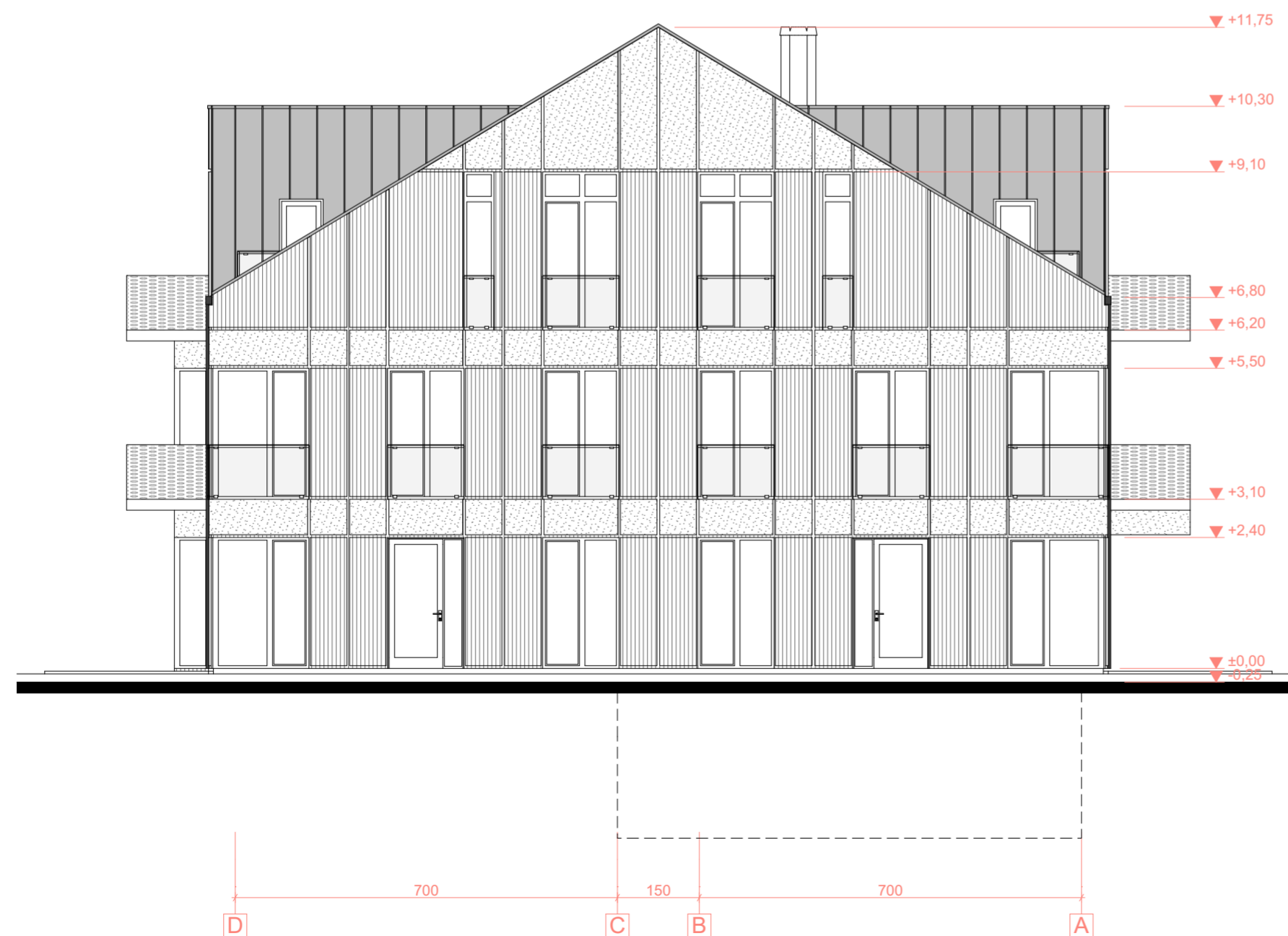

F2

		UAB AIF LT +37052121219 www.aif.lt E. Šimkūnaitės g. 10, Vilnius		Objektas: DAUGIABUČIŲ GYVENAMŲJŲ NAMŲ BURBIŠKIŲ G. 3, VILNIUJE, STATYBOS PROJEKTAS	
20308	PV	R. Gauričikaitė	8/28/2020	Statinio numeris ir pavadinimas: DAUGIABUTIS GYVENAMASIS NAMAS (A)	
A 2028		Mib Domino-Nevidausko architektų studija 800905432 / 800905429 orionas@domino.lt www.domino.lt T. Savickaitės g. 10A, Vilnius		Brėžinys: FASADAI 1-13, D-A; M 1:100	
A 2028	A.PDV / Arch.	A. Dominas	8/28/2020	Laida 0	
	Arch.	A. Navidauskas	8/28/2020	Lapas 1	
	Arch.	A. Ciparis	8/28/2020	Lapų 1	
Sudėja: PP	Statytojas: UAB "XXT3"			Komplekso Nr.: DNA2020-04/1-PP-SA-A-7	



F3

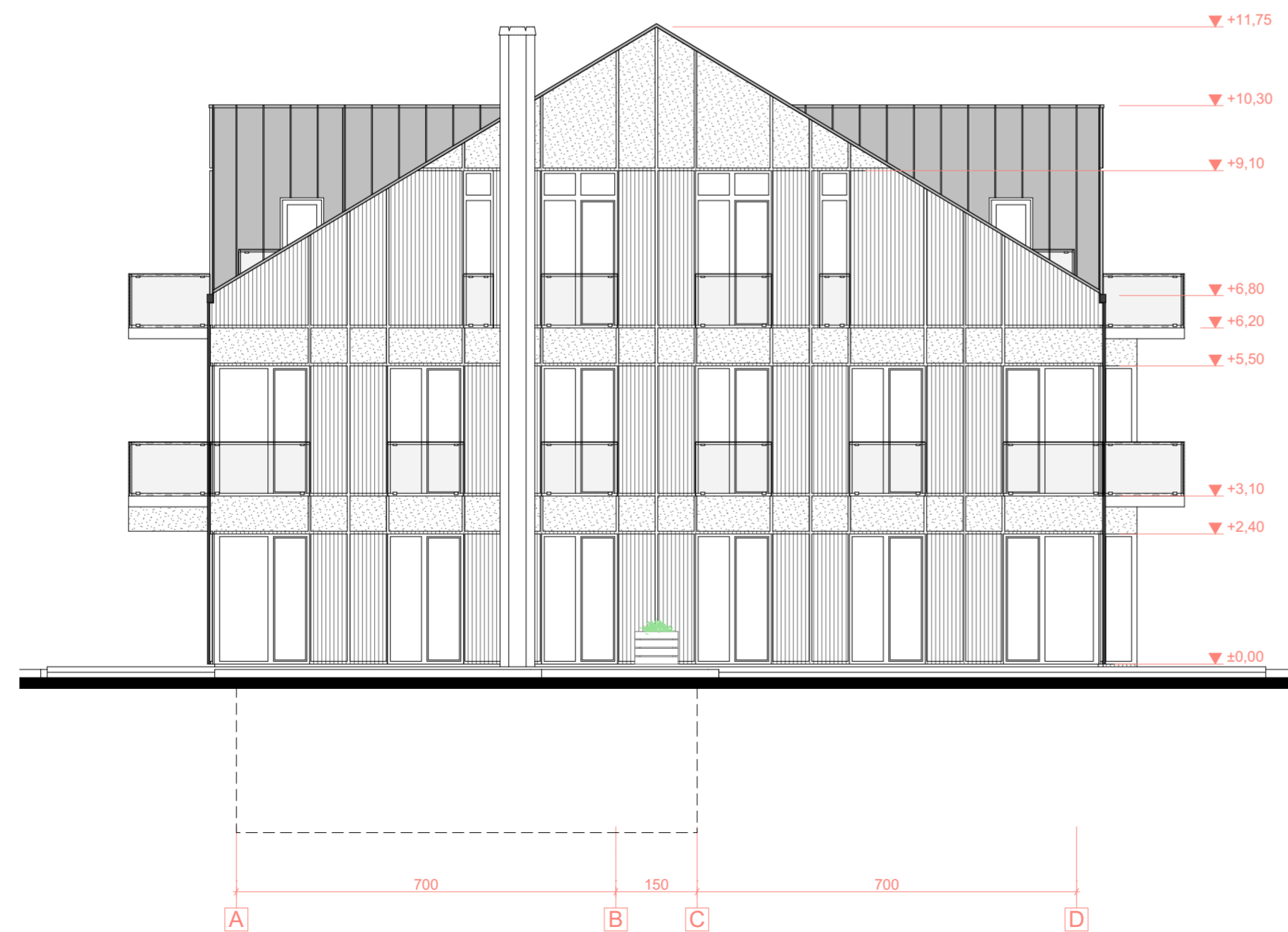

F4

		UAB AIF LT +37052121219 www.aif.lt E. Šimkūnaitės g. 10, Vilnius		Objektas: DAUGIABUČIŲ GYVENAMŲJŲ NAMŲ BURBIŠKIŲ G. 3, VILNIUJE, STATYBOS PROJEKTAS	
20308	PV	R. Gauričikaitė	8/28/2020	Statinio numeris ir pavadinimas: DAUGIABUTIS GYVENAMASIS NAMAS (A)	
A 2028		Arch. A. Navidauskas Arch. A. Ciparis		Brėžinys: FASADAI 13-1, A-D; M 1:100	
Statija: PP		Statytojas: UAB "XXT3"		Komplekso Nr.: DNA2020-04/1-PP-SA-A-8	
				Laida	0
				Lapas	1
				Lapų	1

00 RŪSIO EKSPLIKACIJA		
PATALPOS NR.	PAVADINIMAS	M2
Rūsio pat.		
R.1	Laiptinė	28,88
R.2	Techninės patalpos	17,12
R.3	Vandens įvado pat.	9,33
R.4	Elektros įvado pat.	7,70
R.5	Pagalbinės patalpos	78,57
R.6	Techninė patalpa	67,13
00 BENDRAS PASTATO PLOTAS		208,73 m²
		1965,55

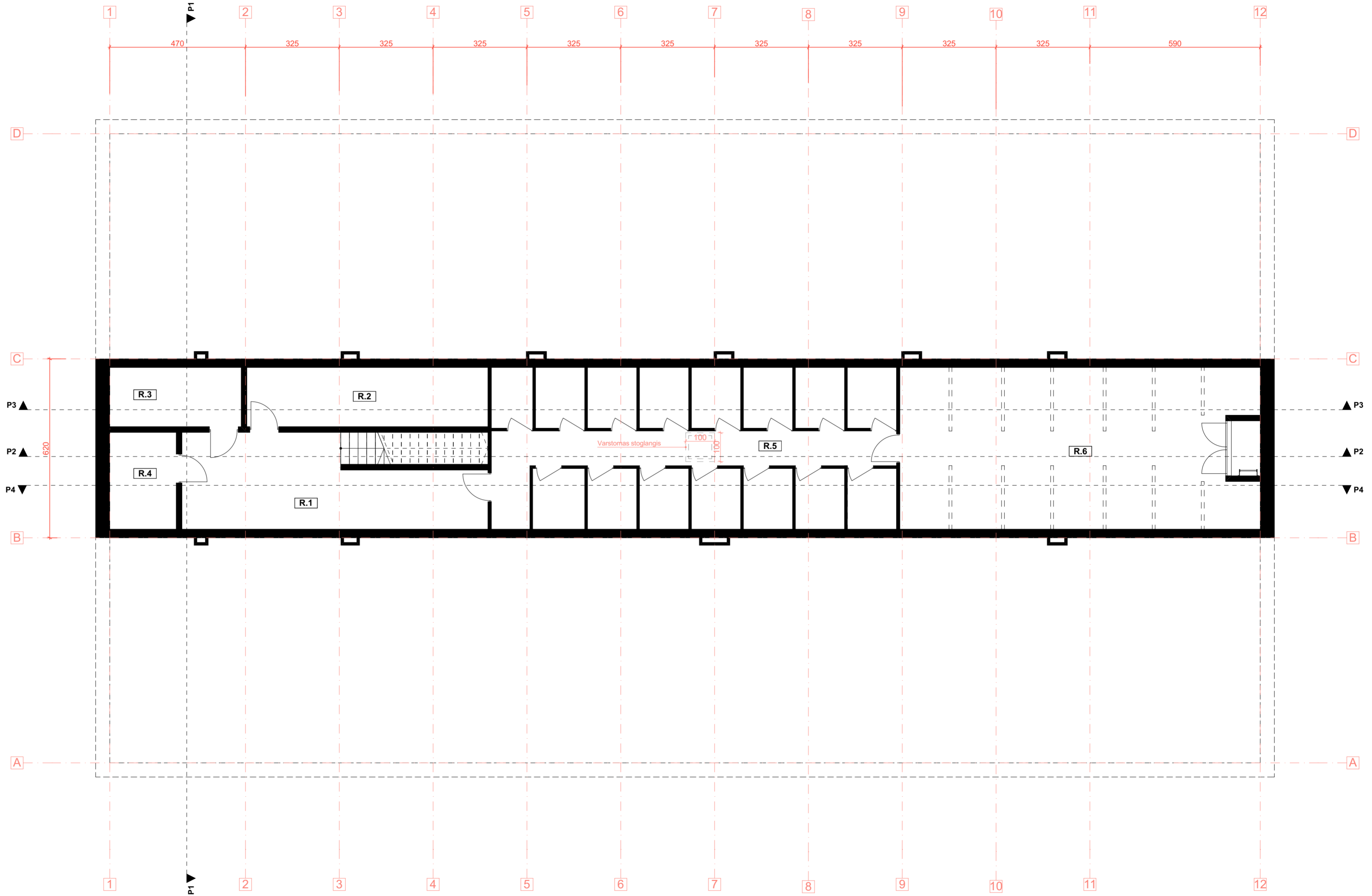

				UAB AIF LT +37052672629 www.aif.lt E. Šimkūnaitės g. 10, Vilnius		Objektas: DAUGIABUČIŲ GYVENAMŲJŲ NAMŲ BURBIŠKIŲ G. 3, VILNIUJE, STATYBOS PROJEKTAS	
20308	PV	R. Gauričikaitė	8/27/2020	Statinio numeris ir pavadinimas: DAUGIABUTIS GYVENAMASIS NAMAS (AA-1)			
MIB Domino-Nevidausko architektų studija 800905432 / 800905429 mibdomino@domino.lt www.domino.lt T. Savickaitės g. 10A, Vilnius				Brėžinys: RŪSIO PLANAS, M 1:100		Laida 0	
A 2028	A.PDV / Arch.	A. Dominas	8/27/2020	Komplekso Nr.: DNA2020-04/1-PP-SA-AA-1			
	Arch.	A. Navidauskas	8/27/2020	Lapas 1		Lapų 1	
	Arch.	A. Ciparis	8/27/2020				
Stadija:	PP	Statytojas:	UAB "XXT3"				

PIRMO AUKŠTO PATALPŲ EKSPLIKACIJA		
PATALPOS NR	PAVADINIMAS	M2
Bendro naudojimo pat.		
1.0.1	Katlinė	12,04
		12,04 m²
BRB-AA1.1.1		
1.1.1	Tambūras	2,63
1.1.2	San. mazgas	3,93
1.1.3	Svetainė / virtuvė	19,37
1.1.4	Kambarys	8,44
		34,37 m²
BRB-AA1.1.2		
1.2.1	Tambūras	3,01
1.2.2	Virtuvė / svetainė	25,68
1.2.3	Kambarys	12,95
1.2.4	San. mazgas	5,53
		47,17 m²
BRB-AA1.1.3		
1.3.1	Tambūras	4,21
1.3.2	Virtuvė / svetainė	31,55
1.3.3	San. mazgas	3,05
1.3.4	Kambarys	11,43
1.3.5	Drabužinė	4,42
1.3.6	San. mazgas	5,63
1.3.7	Kambarys	10,63
		70,92 m²
BRB-AA1.1.4		
1.4.1	Tambūras	4,21
1.4.2	Virtuvė / svetainė	31,55
1.4.3	San. mazgas	3,05
1.4.4	Kambarys	11,43
1.4.5	Drabužinė	4,42
1.4.6	San. mazgas	5,63
1.4.7	Kambarys	10,63
		70,92 m²
BRB-AA1.1.5		
1.5.1	Tambūras	5,07
1.5.2	Koridorius	3,50
1.5.3	Virtuvė / svetainė	28,89
1.5.4	Kambarys	12,51
1.5.4	San. mazgas	4,95
1.5.5	Kambarys	12,77
		67,69 m²
BRB-AA1.1.6		
1.6.1	Tambūras	5,07
1.6.2	Koridorius	3,50
1.6.3	Virtuvė / svetainė	28,89
1.6.4	Kambarys	12,51
1.6.5	San. mazgas	4,95
1.6.6	Kambarys	12,77
		67,69 m²
BRB-AA1.1.7		
1.7.1	Tambūras	3,01
1.7.2	Virtuvė / svetainė	26,06
1.7.3	Kambarys	12,68
1.7.4	San. mazgas	5,46
		47,21 m²
BRB-AA1.1.8		
1.8.1	Tambūras	3,01
1.8.2	Virtuvė / svetainė	26,06
1.8.3	Kambarys	12,68
1.8.4	San. mazgas	5,46
		47,21 m²
BRB-AA1.1.9		
1.9.1	Tambūras	3,01
1.9.2	Virtuvė / svetainė	26,06
1.9.3	Kambarys	12,68
1.9.4	San. mazgas	5,46
		47,21 m²
BRB-AA1.1.10		
1.10.1	Tambūras	3,01
1.10.2	Virtuvė / svetainė	25,68
1.10.3	Kambarys	12,95
1.10.4	San. mazgas	5,53
		47,17 m²
BRB-AA1.1.11		
1.11.1	Tambūras	2,63
1.11.2	San. mazgas	3,93
1.11.3	Svetainė / virtuvė	19,37
1.11.4	Kambarys	8,44
		34,37 m²
		593,97 m²
00 BENDRAS PASTATO PLOTAS		1965,55

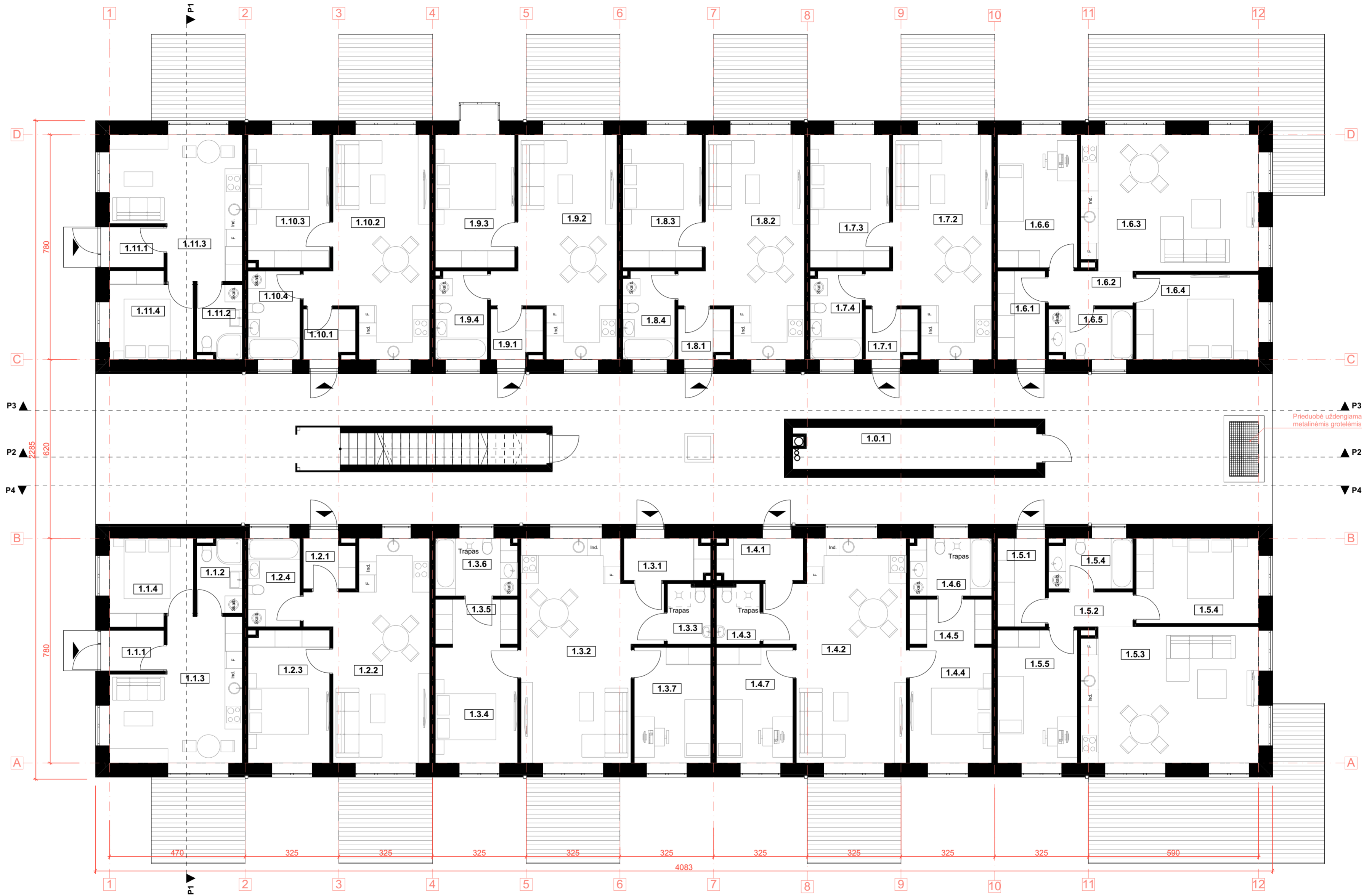

		UAB AIF LT +37052512019 www.aif.lt E. Šarūnaitės g. 10, Vilnius		Objektas: DAUGIABUČIŲ GYVENAMŲJŲ NAMŲ BURBIŠKIŲ G. 3, VILNIUJE, STATYBOS PROJEKTAS	
20308	PV	R. Gauričikaitė	8/27/2020	Statinio numeris ir pavadinimas: DAUGIABUTIS GYVENAMASIS NAMAS (AA-1)	
		MB Dominas-Nevidauskas architektų studija 80090432 / 80090429 dominas@dnastudio.lt www.dnastudio.lt T. Savickaitės g. 10A, Vilnius		Brėžinys: PIRMO AUKŠTO PLANAS, M 1:100	
A 2028	A PDV / Arch.	A. Dominas	8/27/2020	Laida 0	
	Arch.	A. Navidauskas	8/27/2020	Lapas 1	
	Arch.	A. Ciparis	8/27/2020	Lapų 1	
Stadija:	Statybos:	UAB "XTT3"	Komplekso Nr.: DNA2020-04/1-PP-SA-AA-2		

ANTRO AUKŠTO PATALPŲ EKSPLIKACIJA		
PATALPOS NR.	PAVADINIMAS	M2
BRB.AA1.2.1		
2.1.1	Tambūras	5,07
2.1.2	Koridorius	6,62
2.1.3	Virtuvė / svetainė	25,35
2.1.4	Kambarys	12,35
2.1.5	Kambarys	12,77
2.1.6	San. mazgas	4,73
2.1.7	San. mazgas	1,79
2.1.8	Kambarys	10,89
2.1.9	Drabužinė	2,35
		81,92 m²
BRB.AA1.2.2		
2.2.1	Tambūras	3,69
2.2.2	Virtuvė / svetainė	32,02
2.2.3	San. mazgas	3,09
2.2.4	Kambarys	11,43
2.2.5	Drabužinė	5,00
2.2.6	San. mazgas	4,92
2.2.7	Kambarys	10,63
		70,78 m²
BRB.AA1.2.3		
2.3.1	Tambūras	3,69
2.3.2	Virtuvė / svetainė	32,02
2.3.3	San. mazgas	3,09
2.3.4	Kambarys	11,43
2.3.5	Drabužinė	5,00
2.3.6	San. mazgas	4,92
2.3.7	Kambarys	10,63
		70,78 m²
BRB.AA1.2.4		
2.4.1	Tambūras	5,07
2.4.2	Koridorius	3,50
2.4.3	Virtuvė / svetainė	28,89
2.4.4	Kambarys	12,51
2.4.5	Kambarys	12,77
2.4.6	San. mazgas	4,95
		67,69 m²
BRB.AA1.2.5		
2.5.1	Tambūras	5,07
2.5.2	Koridorius	3,50
2.5.3	Virtuvė / svetainė	28,89
2.5.4	Kambarys	12,51
2.5.6	Kambarys	12,77
3.5.5	San. mazgas	4,95
		67,69 m²
BRB.AA1.2.6		
2.6.1	Tambūras	3,01
2.6.2	Virtuvė / svetainė	26,06
2.6.3	Kambarys	12,68
2.6.4	San. mazgas	5,35
		47,10 m²
BRB.AA1.2.7		
2.7.1	Tambūras	3,01
2.7.2	Virtuvė / svetainė	26,06
2.7.3	Kambarys	12,68
2.7.4	San. mazgas	5,35
		47,10 m²
BRB.AA1.2.8		
2.8.1	Tambūras	3,01
2.8.2	Virtuvė / svetainė	26,06
2.8.3	Kambarys	12,68
2.8.4	San. mazgas	5,35
		47,10 m²
BRB.AA1.2.9		
2.9.1	Tambūras	5,07
2.9.2	Koridorius	6,62
2.9.3	Virtuvė / svetainė	25,35
2.9.4	Kambarys	12,35
2.9.5	Kambarys	12,77
2.9.6	San. mazgas	1,79
2.9.7	San. mazgas	4,72
2.9.8	Kambarys	10,89
2.9.9	Drabužinė	2,29
		81,85 m²
		582,01 m²
00 BENDRAS PASTATO PLOTAS		1965,55

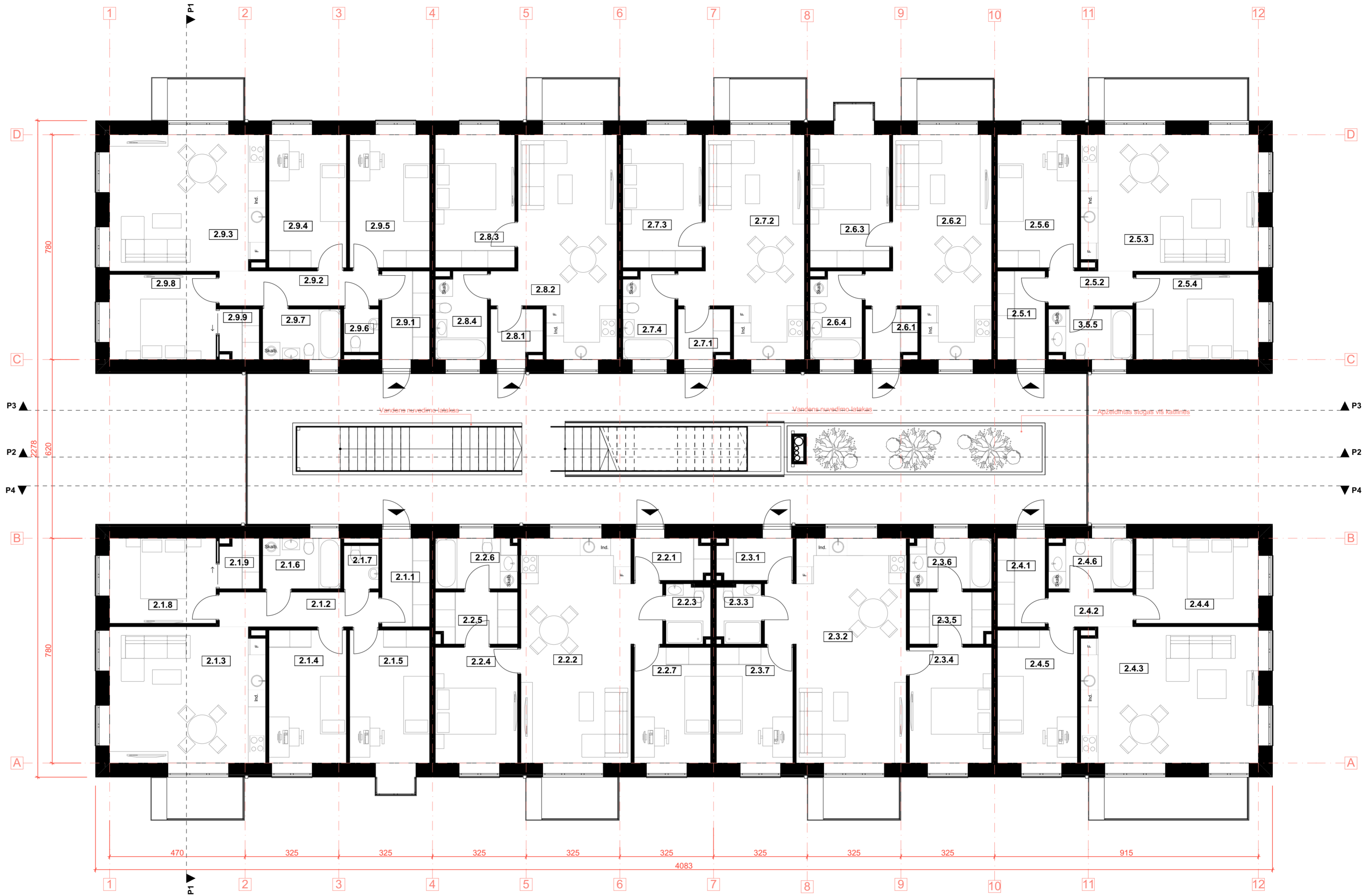

		UAB AIF LT +37052512019 www.aif.lt E. Šimkūnaitis g. 10, Vilnius		Objektas: DAUGIABUČIŲ GYVENAMŲJŲ NAMŲ BURBIŠKIŲ G. 3, VILNIUJE, STATYBOS PROJEKTAS	
20308	PV	R. Gauričikaitė	8/27/2020	Statinio numeris ir pavadinimas: DAUGIABUTIS GYVENAMASIS NAMAS (AA-1)	
		MB Dominas-Nevidauskas architektų studija 800905432 / 800905429 dominas@dominastudio.lt www.dominastudio.lt T. Savickaitė g. 10A, Vilnius		Brėžinys: ANTRO AUKŠTO PLANAS, M 1:100	
A 2028	A PDV / Arch.	A. Dominas	8/27/2020	Laida 0	
	Arch.	A. Navidauskas	8/27/2020		
	Arch.	A. Ciparis	8/27/2020		
Stadija:	Statybos:	UAB "XXT3"		Komplekso Nr.:	DNA2020-04/1-PP-SA-AA-3
PP				Lapas	Lapų
				1	1

TREČIO AUKŠTO PATALPŲ EKSPLIKACIJA		
PATALPOS NR.	PAVADINIMAS	M2
BRB.AA1.3.1		
3.1.1	Tambūras	5,07
3.1.2	Koridorius	6,62
3.1.3	Virtuvė / svetainė	25,24
3.1.4	Kambarys	12,35
3.1.5	Kambarys	12,77
3.1.6	San. mazgas	4,73
3.1.7	San. mazgas	1,79
3.1.8	Kambarys	10,89
3.1.9	Drabužinė	2,24
		81,70 m²
BRB.AA1.3.2		
3.2.1	Tambūras	3,69
3.2.2	Virtuvė / svetainė	32,02
3.2.3	San. mazgas	3,04
3.2.4	Kambarys	11,43
3.2.5	Drabužinė	4,92
3.2.6	San. mazgas	4,92
3.2.7	Kambarys	10,63
		70,65 m²
BRB.AA1.3.3		
3.3.1	Tambūras	3,69
3.3.2	Virtuvė / svetainė	32,02
3.3.3	San. mazgas	3,04
3.3.4	Kambarys	11,43
3.3.5	Drabužinė	4,92
3.3.6	San. mazgas	4,92
3.3.7	Kambarys	10,63
		70,65 m²
BRB.AA1.3.4		
3.4.1	Tambūras	5,07
3.4.2	Koridorius	3,50
3.4.3	Virtuvė / svetainė	28,78
3.4.4	Kambarys	12,51
3.4.5	Kambarys	12,77
3.4.6	San. mazgas	4,95
		67,58 m²
BRB.AA1.3.5		
3.5.1	Tambūras	5,07
3.5.2	Koridorius	3,50
3.5.3	Virtuvė / svetainė	28,78
3.5.4	Kambarys	12,51
3.5.5	San. mazgas	4,95
3.5.6	Kambarys	12,77
		67,58 m²
BRB.AA1.3.6		
3.6.1	Tambūras	3,01
3.6.2	Virtuvė / svetainė	26,06
3.6.3	Kambarys	12,68
3.6.4	San. mazgas	5,25
		47,00 m²
BRB.AA1.3.7		
3.7.1	Tambūras	3,01
3.7.2	Virtuvė / svetainė	26,06
3.7.3	Kambarys	12,68
3.7.4	San. mazgas	5,25
		47,00 m²
BRB.AA1.3.8		
3.8.1	Tambūras	3,01
3.8.2	Virtuvė / svetainė	26,16
3.8.3	Kambarys	12,68
3.8.4	San. mazgas	5,25
		47,10 m²
BRB.AA1.3.9		
3.9.1	Tambūras	4,96
3.9.2	Koridorius	6,62
3.9.3	Virtuvė / svetainė	25,24
3.9.4	Kambarys	12,35
3.9.5	Kambarys	12,77
3.9.6	San. mazgas	1,79
3.9.7	San. mazgas	4,72
3.9.8	Kambarys	10,89
3.9.9	Drabužinė	2,24
		81,58 m²
		580,84 m²
00 BENDRAS PASTATO PLOTAS		1965,55

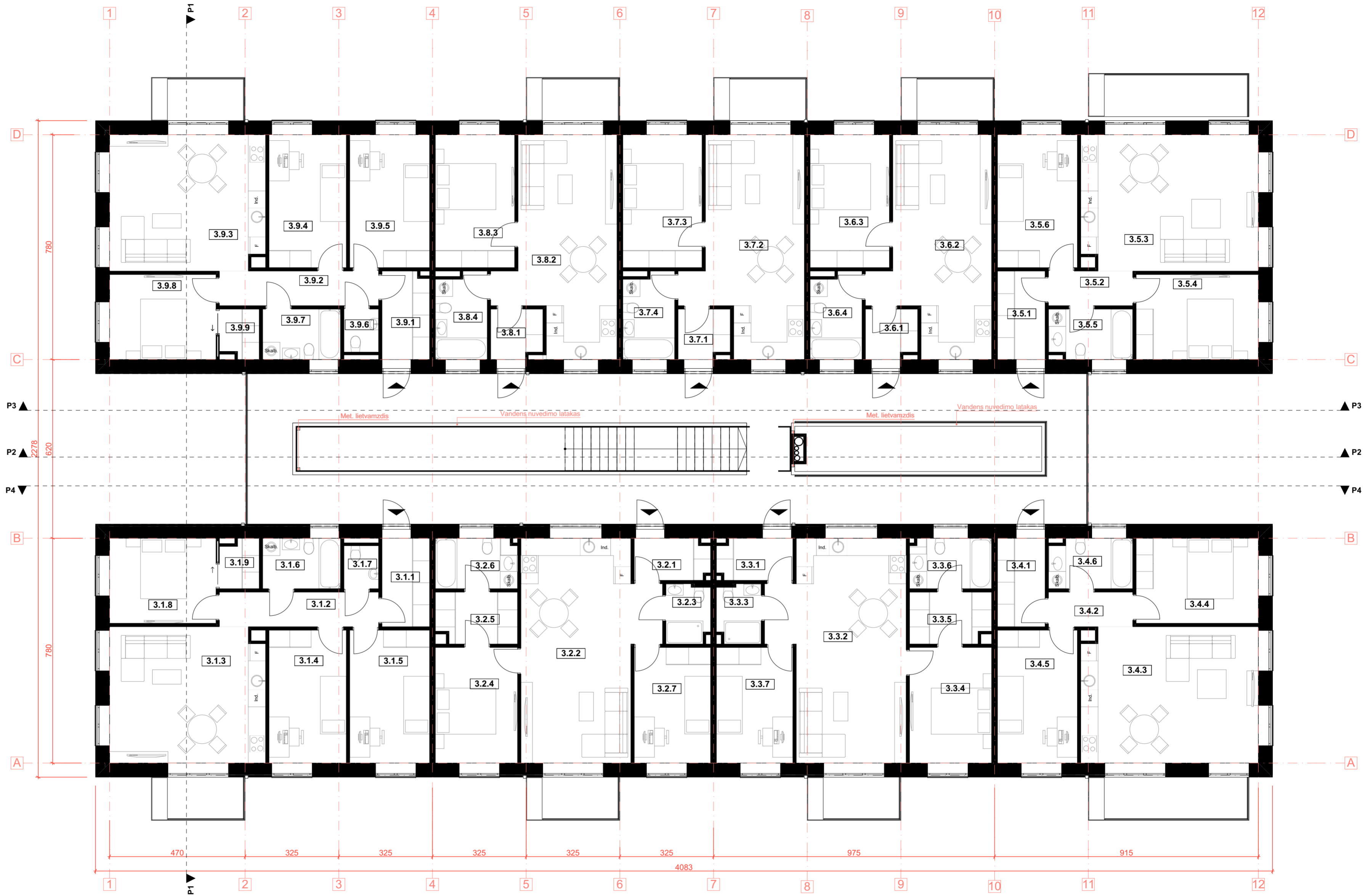

		UAB AIF LT +370525120209 www.aif.lt E. Šarūnaitė g. 10, Vilnius		Objektas: DAUGIABUČIŲ GYVENAMŲJŲ NAMŲ BURBIŠKIŲ G. 3, VILNIUJE, STATYBOS PROJEKTAS	
20308	PV	R. Gauričkaitė	8/27/2020	Statinio numeris ir pavadinimas: DAUGIABUTIS GYVENAMASIS NAMAS (AA-1)	
		MB Domino-Nevidausko architektų studija 800905432 / 800905429 orionas@dnastudio.lt www.dnastudio.lt T. Savickaitė g. 10A, Vilnius		Brėžinys: TREČIO AUKŠTO PLANAS, M 1:100	
A 2028	A PDV / Arch.	A. Dominas	8/27/2020	Laida 0	
	Arch.	A. Navidauskas	8/27/2020		
	Arch.	A. Ciparis	8/27/2020		
Stadija:	Statybos:	UAB "XXT3"		Komplekso Nr.:	DNA2020-04/1-PP-SA-AA-4
PP				Lapas	Lapų
				1	1

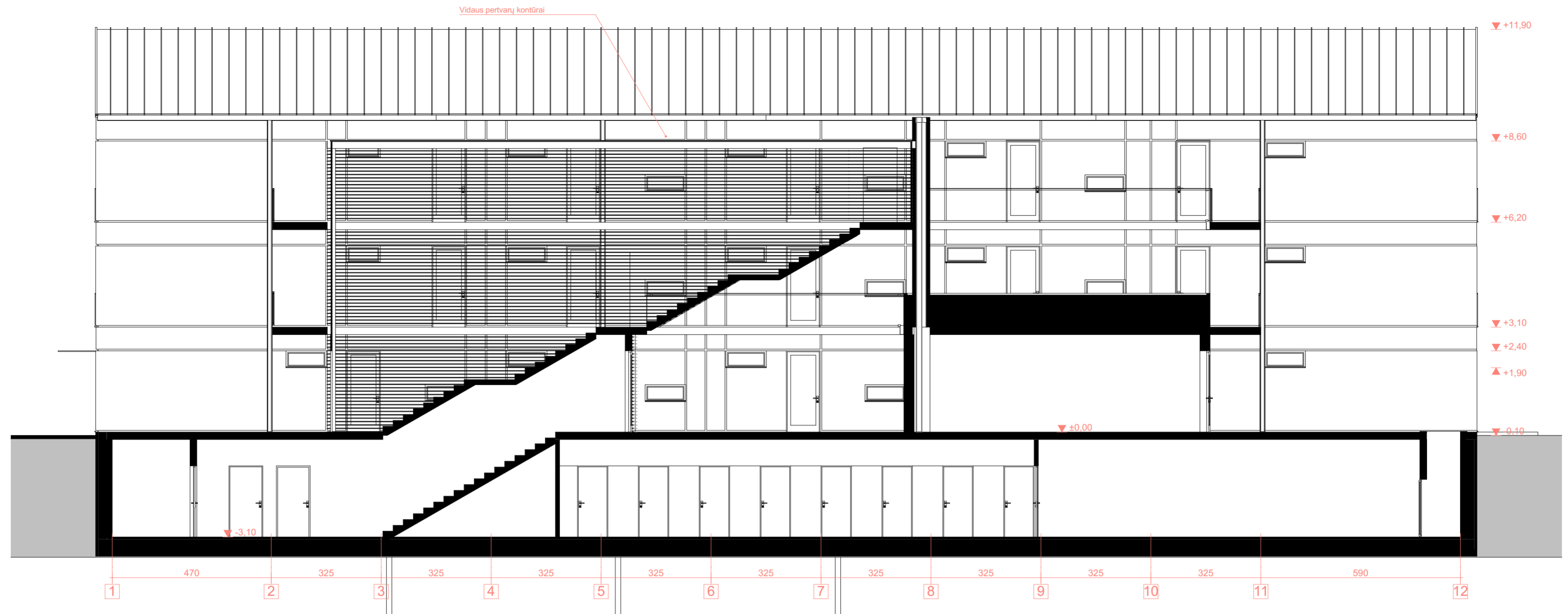

2

P2 Pjūvis 2

1:100



1

P1 Pjūvis 1 1:100

1:100

		UAB AIF LT +370525270219 www.aif.lt E. Šimkūnaitės g. 10, Vilnius		Objektas: DAUGIABUČIŲ GYVENAMŲJŲ NAMŲ BURBIŠKIŲ G. 3, VILNIUJE, STATYBOS PROJEKTAS	
20308	PV	R. Gauričikaitė	8/27/2020	Statinio numeris ir pavadinimas: DAUGIABUTIS GYVENAMASIS NAMAS (AA-1)	
A 2028		Arch. A. Navidauskas Arch. A. Ciparis		Brėžinys: Pjūvis P1, P2; M 1:100	
A 2028		Arch. A. Dominas Arch. A. Navidauskas Arch. A. Ciparis		Komplekso Nr.: DNA2020-04/1-PP-SA-AA-5	
PP	Statybos: UAB "XXT3"			Lapas	Lapų
				1	1

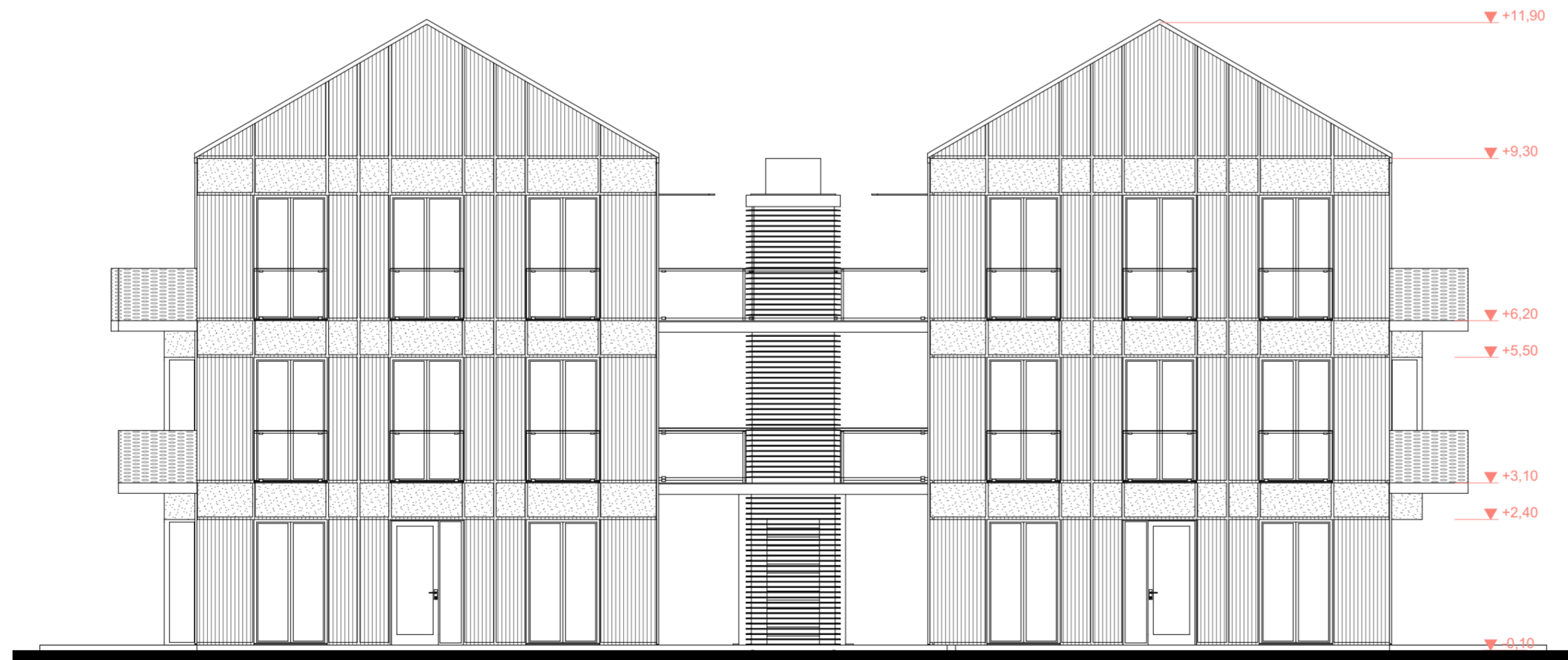

		UAB AIF LT +37052727019 www.aif.lt E. Šimkūnaitės g. 10, Vilnius		Objektas: DAUGIABUČIŲ GYVENAMŲJŲ NAMŲ BURBIŠKIŲ G. 3, VILNIUJE, STATYBOS PROJEKTAS	
20308	PV	R. Gauričikaitė	8/27/2020	Statinio numeris ir pavadinimas: DAUGIABUTIS GYVENAMASIS NAMAS (AA-1)	
MB Domino-Nevidausko architektų studija 800905432 / 800905429 arch@dnastudio.lt www.dnastudio.lt T. Savanoriaus g. 10A, Vilnius		Arch. A. Navidauskas 8/27/2020		Brėžinys: FASADAI 1-12, D-A; M 1:100 Laida 0	
Arch. A. Ciparis 8/27/2020		Statyjas: UAB "XXT3"		Komplekso Nr.: DNA2020-04/1-PP-SA-AA-6 Lapas 1	
Statija: PP				Lapų 1	

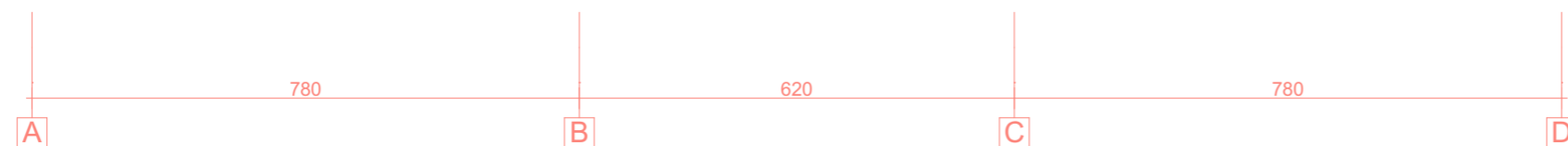
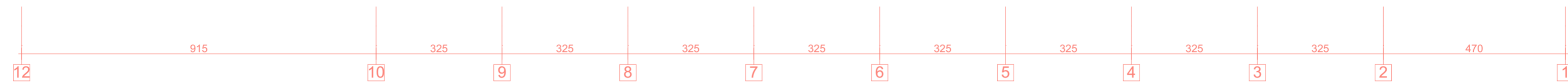
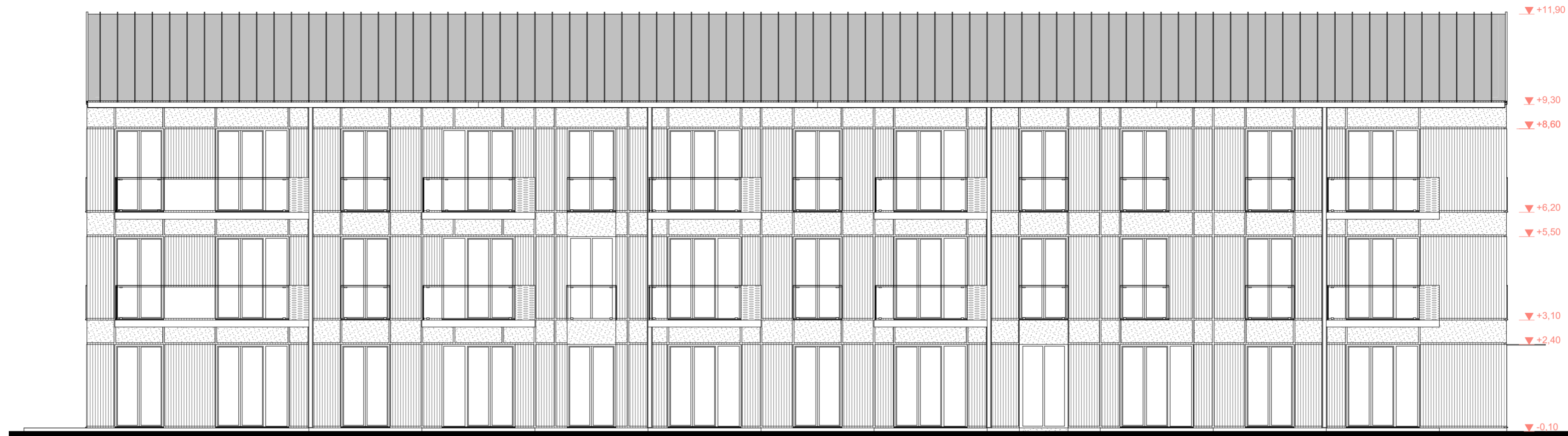

		UAB AIF LT +3705272709 www.aif.lt E. Šimkūnaitės g. 10, Vilnius		Objektas: DAUGIABUČIŲ GYVENAMŲJŲ NAMŲ BURBIŠKIŲ G. 3, VILNIUJE, STATYBOS PROJEKTAS	
20308	PV	R. Gauričkaitė	8/27/2020	Statinio numeris ir pavadinimas: DAUGIABUTIS GYVENAMASIS NAMAS (AA-1)	
A 2028		Arch. A. Navidauskas Arch. A. Ciparis		Brėžinys: FASADAI 12-1, A-D; M 1:100	
A 2028		Arch. A. Navidauskas Arch. A. Ciparis		Komplekso Nr.: DNA2020-04/1-PP-SA-AA-7	
PP	Statytojas: UAB "XXT3"			Lapa	Lapų
				1	1

RŪSIO EKSPLIKACIJA		
PATALPOS NR.	PAVADINIMAS	M2
Rūsio pat.		
R.0.1	Bendro naudojimo pat.	24,43
R.0.2	Pagalbinės pat.	113,05
R.0.3	Techinės pat.	18,20
R.0.4	Inžinerinis koridorius	18,82
R.0.5	Dujinės katilinės pat.	17,00
		191,50 m²

BENDRAS PASTATO PLOTAS	1 489,12
-------------------------------	-----------------

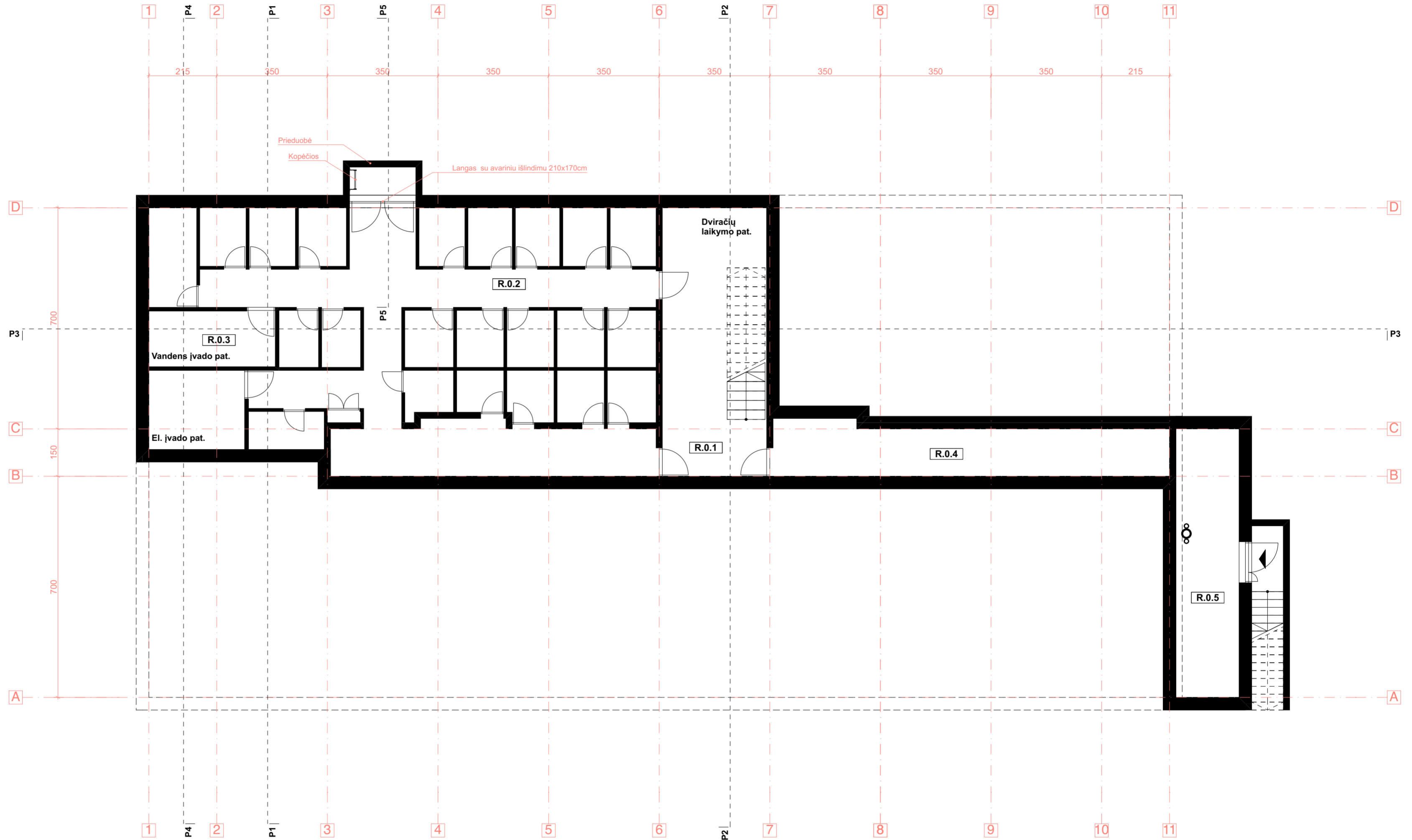

		UAB AIF LT +370525121219 www.aif.lt E. Šimkūnaitis g. 10, Vilnius		Objektas: DAUGIABUČIŲ GYVENAMŲJŲ NAMŲ BURBIŠKIŲ G. 3, VILNIUJE, STATYBOS PROJEKTAS	
20308	PV	R. Gauričikaitė	31/08/2020	Statinio numeris ir pavadinimas: DAUGIABUTIS GYVENAMASIS NAMAS (B)	
A 2028		A.PDV / Arch.	A. Dominas	31/08/2020	Būklė: RŪSIO PLANAS, M1:100
		Arch.	A. Navidauskas	31/08/2020	
		Arch.	A. Ciparis	31/08/2020	Laida 0
Stadija:	PP	Statytojas:	UAB "XXT3"		Komplekso Nr.:
				DNA2020-04/1-PP-SA-B-1	Lapas 1
					Lapų 1

PIRMO AUKŠTO PATALPŲ EKSPLIKACIJA		
PATALPOS NR.	PAVADINIMAS	M2
BRB.B.1.1		
1.1.1	Holas	11,46
1.1.2	Svetainė/ valgomasis	29,76
1.1.3	Pagalbinė pat.	1,84
1.1.4	Kambarys	9,62
1.1.5	Kambarys	10,21
1.1.6	San. mazgas	4,22
1.1.7	San. mazgas	5,16
1.1.8	Kambarys	14,25
		86,52 m²
BRB.B.1.2		
1.2.1	Holas	7,30
1.2.2	Svetainė/ valgomasis	28,03
1.2.3	Kambarys	10,55
1.2.4	Kambarys	14,25
1.2.6	San. mazgas	5,16
		65,29 m²
BRB.B.1.3		
1.3.1	Holas	3,04
1.3.2	Svetainė/ valgomasis	18,68
1.3.3	Virtuvė	4,01
1.3.4	Kambarys	13,62
1.3.5	San. mazgas	5,13
		44,48 m²
BRB.B.1.4		
1.4.1	Holas	2,88
1.4.2	Svetainė/ valgomasis	21,21
1.4.3	Virtuvė	6,16
1.4.4	Kambarys	13,62
1.4.5	Kambarys	13,62
1.4.6	Rūbinė	4,27
1.4.7	San. mazgas	5,13
		66,89 m²
BRB.B.1.5		
1.5.1	Tambūras	4,00
1.5.2	Svetainė/ virtuvė	22,03
1.5.3	Miegamasis	9,98
1.5.4	San. mazgas	4,88
		40,89 m²
BRB.B.1.6		
1.6.1	Tambūras	4,00
1.6.2	Svetainė/ virtuvė	22,03
1.6.3	Miegamasis	9,98
1.6.4	San. mazgas	4,70
		40,71 m²
BRB.B.1.7		
1.7.1	Holas	2,90
1.7.2	Svetainė/ valgomasis	21,21
1.7.3	Virtuvė	5,18
1.7.4	Kambarys	13,62
1.7.5	Rūbinė	4,27
1.7.6	Kambarys	13,62
1.7.7	San. mazgas	5,29
		66,09 m²
Bendro naudojimo pat.		
1.0.1	Laiptinė	17,10
1.0.2	Koridorius	28,72
		45,82 m²
		456,69 m²

BENDRAS PASTATO PLOTAS	
	1 489,12

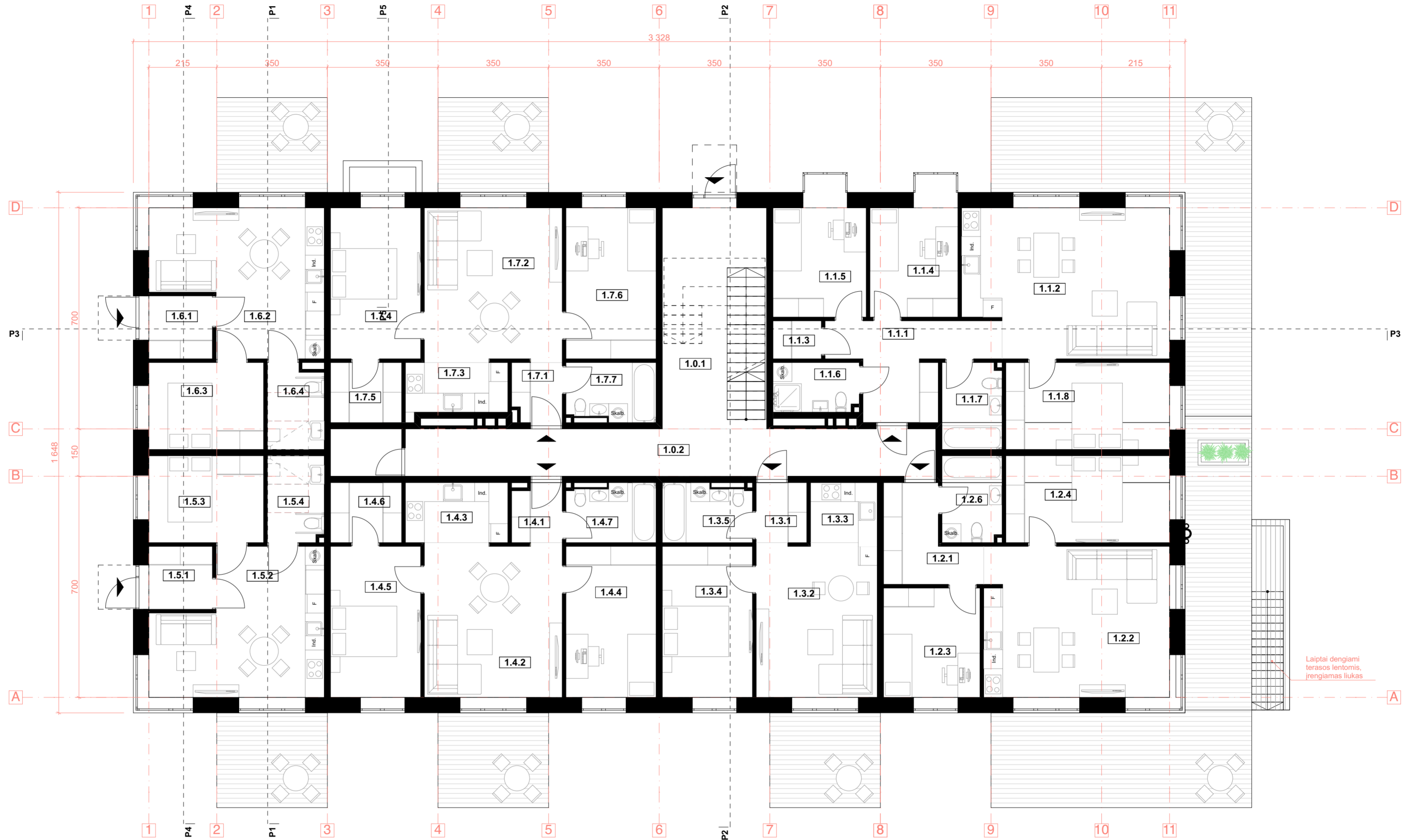

		UAB AIF LT +37052617019 www.aif.lt E. Šimkūnaitis g. 10, Vilnius		Objektas: DAUGIABUČIŲ GYVENAMŲJŲ NAMŲ BURBIŠKIŲ G. 3, VILNIUJE, STATYBOS PROJEKTAS	
20308	PV	R. Gaurilčikaitė	31/08/2020	Statinio numeris ir pavadinimas: DAUGIABUTIS GYVENAMASIS NAMAS (B)	
		MB Domino-Nevidausko architektų studija 800905432 / 800056429 orionas@dnastudio.lt www.dnastudio.lt E. Šarūnaitis g. 10A, Vilnius		Brėžinys: PIRMO AUKŠTO PLANAS, M 1:100	
A 2028	A.PDV / Arch.	A. Dominas	31/08/2020	Laida 0	
	Arch.	A. Navidauskas	31/08/2020		
	Arch.	A. Ciparis	31/08/2020		
Stadija:	Statytojas:	UAB "XXT3"		Komplekso Nr.: DNA2020-04/1-PP-SA-B-2	
PP				Lapas	Lapų
				1	1

ANTRO AUKŠTO PATALPŲ EKSPLIKACIJA		
PATALPOS NR.	PAVADINIMAS	M2
BRB.B.2.1		
2.1.1	Holas	11,28
2.1.2	Svetainė/ valgomasis	29,68
2.1.3	Kambarys	14,25
2.1.4	Kambarys	9,62
2.1.5	Miegamasis	10,21
2.1.6	San. mazgas	4,22
2.1.7	Pagalbinė pat.	1,84
2.1.8	San. mazgas	5,16
		96,26 m²
BRB.B.2.2		
2.2.1	Holas	7,14
2.2.2	Svetainė/ valgomasis	27,86
2.2.3	Kambarys	14,25
2.2.4	Kambarys	10,55
2.2.5	San. mazgas	5,16
		64,96 m²
BRB.B.2.3		
2.3.1	Holas	2,87
2.3.2	Svetainė/ valgomasis	18,68
2.3.3	Virtuvė	4,01
2.3.4	Kambarys	13,62
2.3.5	San. mazgas	5,13
		44,31 m²
BRB.B.2.4		
2.4.1	Holas	2,89
2.4.2	Svetainė/ valgomasis	18,68
2.4.3	Virtuvė	4,01
2.4.4	Kambarys	13,62
2.4.5	San. mazgas	5,13
		44,33 m²
BRB.B.2.5		
2.5.1	Holas	7,13
2.5.2	Svetainė/ valgomasis	27,86
2.5.3	Kambarys	10,55
2.5.4	Kambarys	14,25
2.5.5	San. mazgas	5,14
		64,93 m²
BRB.B.2.6		
2.6.1	Holas	6,91
2.6.2	Svetainė/ valgomasis	27,86
2.6.3	San. mazgas	5,12
2.6.4	Kambarys	14,11
2.6.5	Miegamasis	10,55
		64,55 m²
BRB.B.2.7		
2.7.1	Holas	2,90
2.7.2	Svetainė/ valgomasis	18,68
2.7.3	Virtuvė	3,31
2.7.4	Miegamasis	13,62
2.7.5	San. mazgas	5,13
		43,64 m²
Bendro naudojimo pat.		
2.0.1	Laiptinė	4,00
2.0.2	Kondorius	26,25
		30,25 m²
		443,23 m²

BENDRAS PASTATO PLOTAS	
	1 489,12

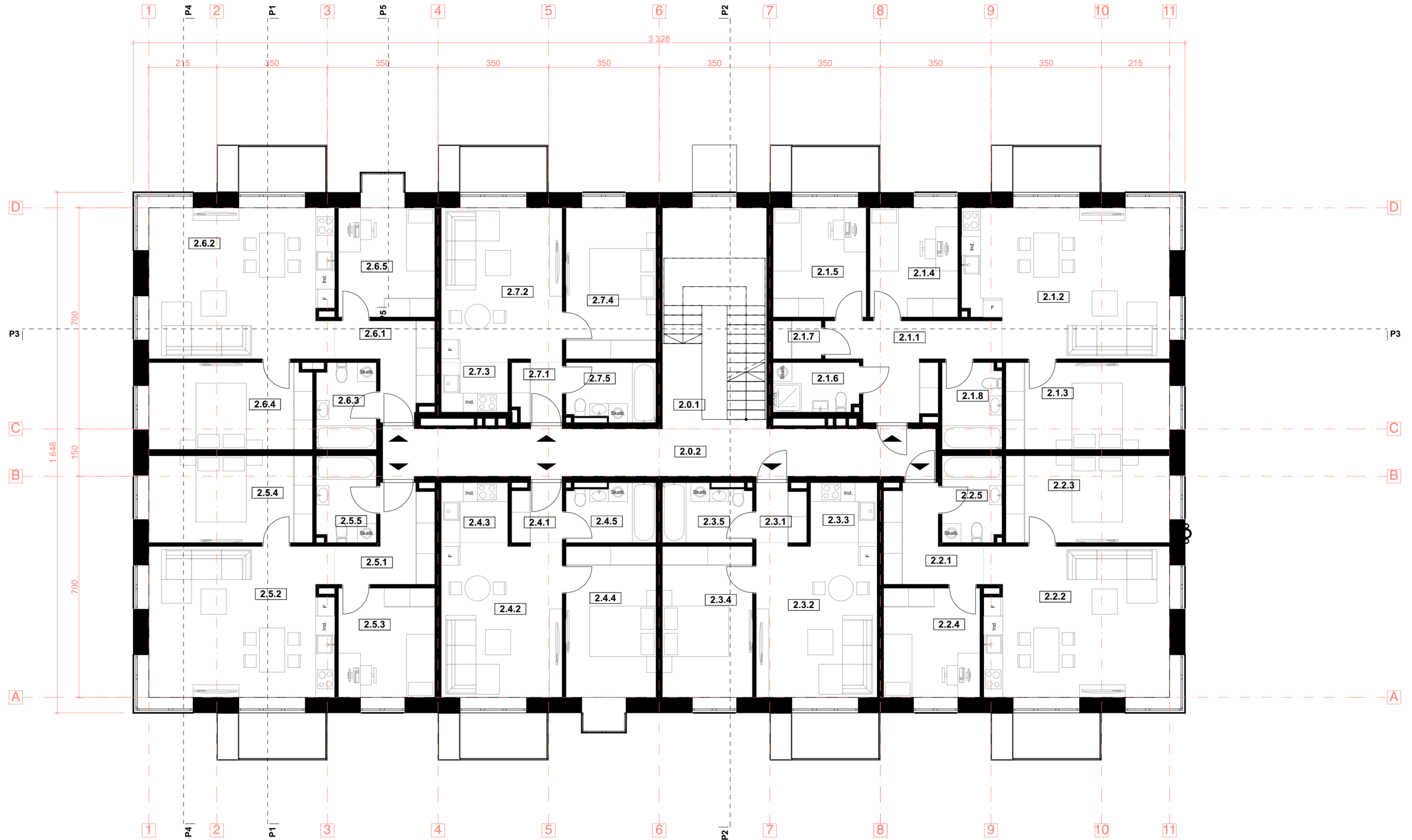

		UAB AIF LT +370525176789 www.aif.lt E. Šimkūnaitės g. 10, Vilnius		Objektas: DAUGIABUČIŲ GYVENAMŲJŲ NAMŲ BURBIŠKIŲ G. 3, VILNIUJE, STATYBOS PROJEKTAS	
20308	PV	R. Gauričikaitė	31/08/2020	Statinio numeris ir pavadinimas: DAUGIABUTIS GYVENAMASIS NAMAS (B)	
A 2028		A.PDV / Arch. A. Dominas		Brėžinys: ANTRO AUKŠTO PLANAS, M 1:100	
		Arch. A. Navidauskas		Laida 0	
		Arch. A. Ciparis		Lapas 1	
Stadija:	Statytojas:	UAB "XXT3"		Komplekso Nr.: DNA2020-04/1-PP-SA-B-3	
PP				Lapų	1

TREČIO AUKŠTO PATALPŲ EKSPLIKACIJA		
PATALPOS NR.	PAVADINIMAS	M2
BRB.B.3.1		
3.1.1	Holas	11,17
3.1.2	Svetainė/ virtuvė	24,25
3.1.3	Kambarys	14,25
3.1.4	Kambarys	9,62
3.1.5	Miegamasis	9,41
3.1.6	San. mazgas	4,22
3.1.7	Pagalbinė pat.	1,84
3.1.8	San. mazgas	5,16
		79,92 m²
BRB.B.3.2		
3.2.1	Holas	7,14
3.2.2	Svetainė/ virtuvė	22,48
3.2.3	San. mazgas	5,16
3.2.4	Miegamasis	10,55
3.2.5	Kambarys	14,25
		59,58 m²
BRB.B.3.3		
3.3.1	Holas	2,76
3.3.2	Svetainė/ valgomasis	16,82
3.3.3	Virtuvė	4,01
3.3.4	Miegamasis	7,92
3.3.5	San. mazgas	5,13
		36,64 m²
BRB.B.3.4		
3.4.1	Holas	2,77
3.4.2	Svetainė/ valgomasis	16,82
3.4.3	Virtuvė	4,01
3.4.4	Miegamasis	7,92
3.4.5	San. mazgas	5,13
		36,65 m²
BRB.B.3.5		
3.5.1	Holas	7,12
3.5.2	Svetainė/ valgomasis	22,48
3.5.3	San. mazgas	5,14
3.5.4	Kambarys	14,25
3.5.5	Miegamasis	10,55
		59,54 m²
BRB.B.3.6		
3.6.1	Holas	6,91
3.6.2	Svetainė/ valgomasis	22,48
3.6.3	San. mazgas	5,12
3.6.4	Kambarys	14,11
3.6.5	Miegamasis	10,55
		59,17 m²
BRB.B.3.7		
3.7.1	Holas	2,77
3.7.2	Svetainė/ valgomasis	16,82
3.7.3	Virtuvė	3,31
3.7.4	Miegamasis	7,92
3.7.5	San. mazgas	5,13
		35,95 m²
Bendro naudojimo pat.		
3.0.1	Laiptinė	4,00
3.0.2	Kondorius	26,25
		30,25 m²
		397,70 m²

BENDRAS PASTATO PLOTAS	
	1 489,12

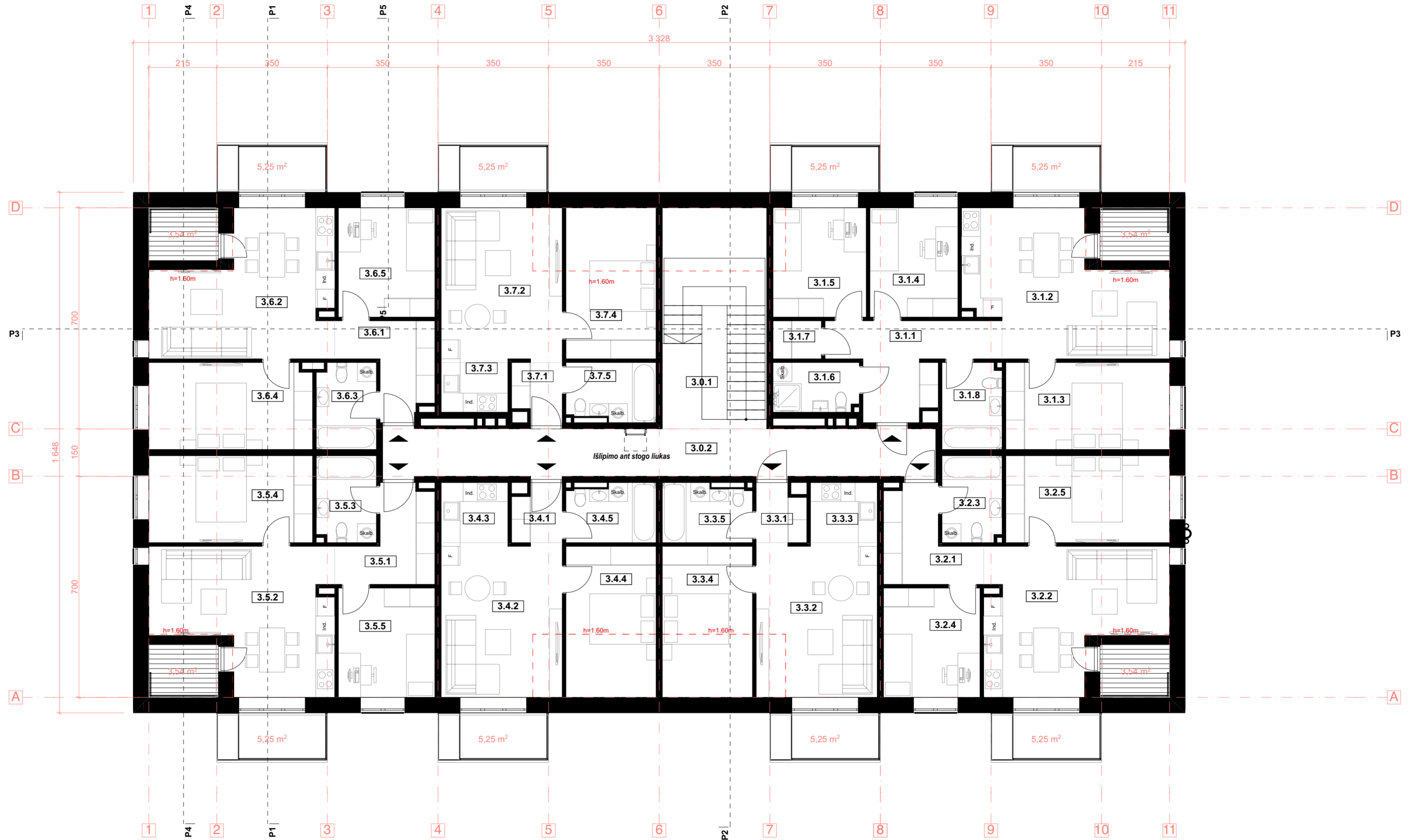

		UAB AIF LT +37052517019 www.aif.lt E. Šimkūnaitis g. 10, Vilnius		Objektas: DAUGIABUČIŲ GYVENAMŲJŲ NAMŲ BURBIŠKIŲ G. 3, VILNIUJE, STATYBOS PROJEKTAS	
20308	PV	R. Gaurilčikaitė	31/08/2020	Statinio numeris ir pavadinimas: DAUGIABUTIS GYVENAMASIS NAMAS (B)	
		MB Domino-Nevidausko architektų studija 800905432 / 800056429 orionas@dnastudio.lt www.dnastudio.lt E. Šimkūnaitis g. 10A, Vilnius		Brėžinys: MANSARDOS PLANAS, M 1:100	
A 2028	A.PDV / Arch.	A. Dominas	31/08/2020	Laida	
	Arch.	A. Navidauskas	31/08/2020	0	
	Arch.	A. Ciparis	31/08/2020		
Stadija:	Statytojas:	UAB "XXT3"		Komplekso Nr.:	DNA2020-04/1-PP-SA-B-4
PP				Lapas	Lapų
				1	1

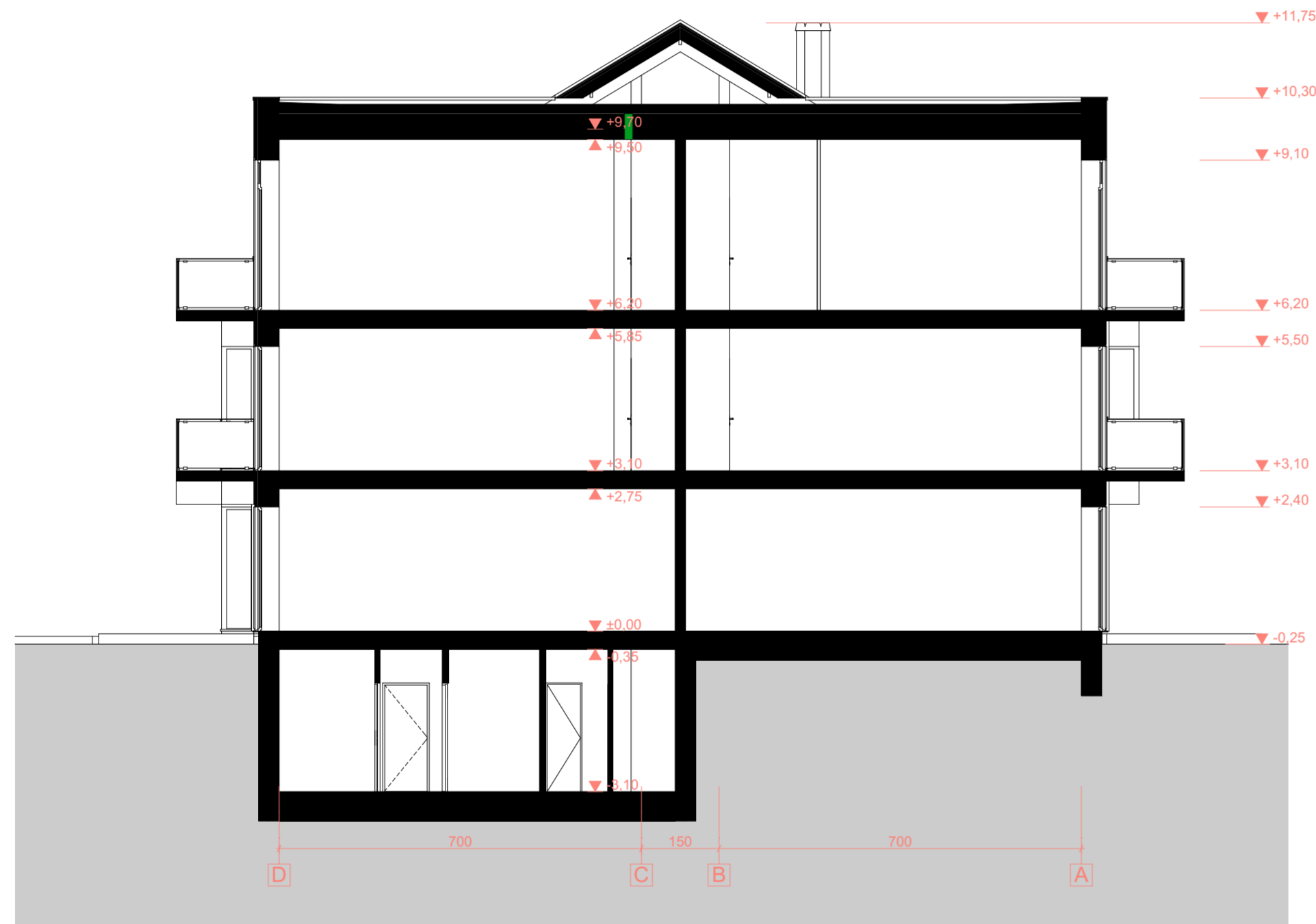

P1

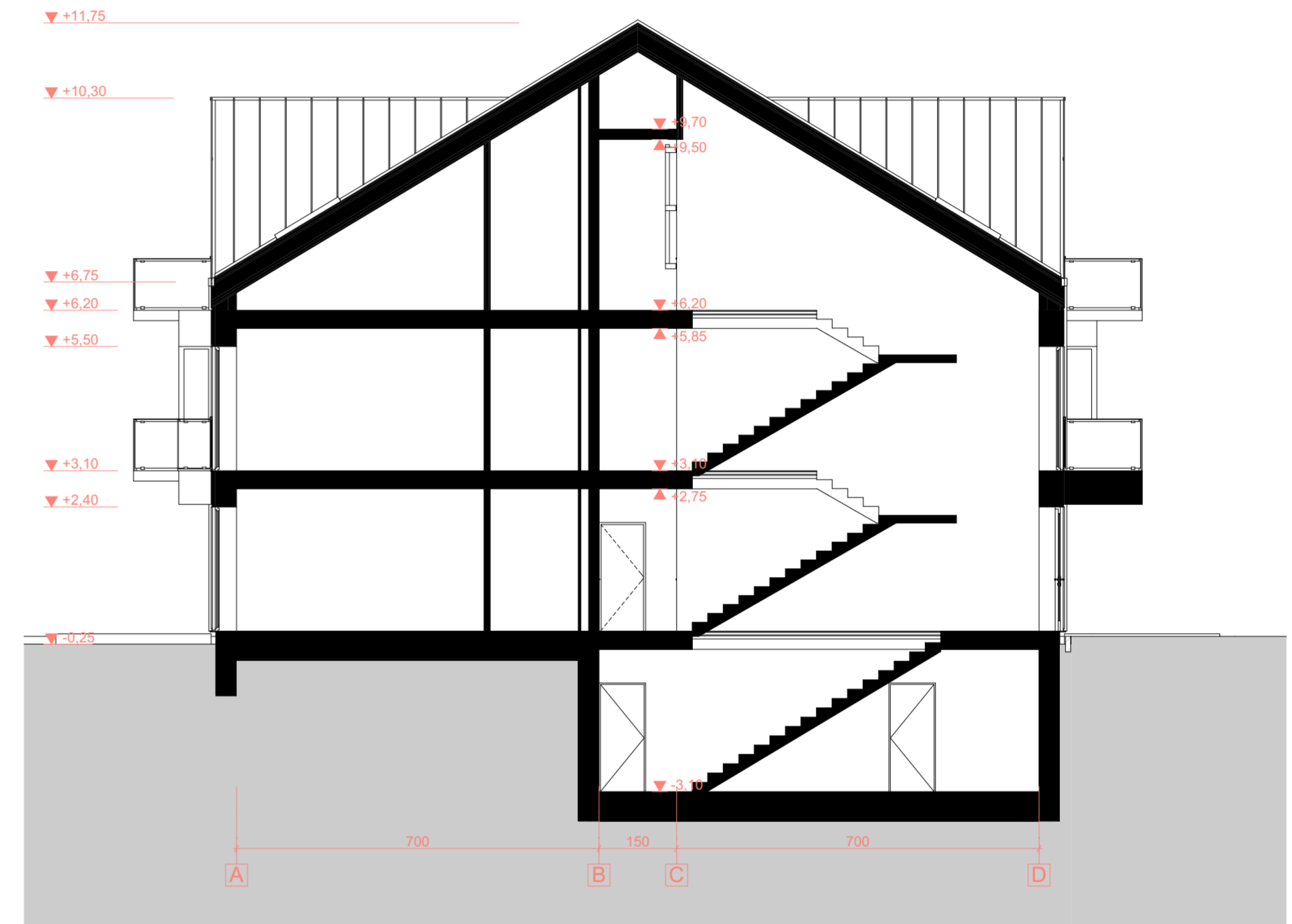

P2

		UAB AIF LT +370525121219 www.aif.lt E. Šimkūnaitės g. 10, Vilnius		Objektas: DAUGIABUČIŲ GYVENAMŲJŲ NAMŲ BURBIŠKIŲ G. 3, VILNIUJE, STATYBOS PROJEKTAS	
20308	PV	R. Gauričikaitė	8/28/2020	Statinio numeris ir pavadinimas: DAUGIABUTIS GYVENAMASIS NAMAS (B)	
A 2028	A.PDV / Arch.	A. Dominas	8/28/2020	Brėžinys: PŪVIAI P1, P2, M 1:100	
	Arch.	A. Navidauskas	8/28/2020	Laida 0	
	Arch.	A. Ciparis	8/28/2020	Lapas 1	
Stadija:	PP	Statytojas:	UAB "XXT3"	Komplekso Nr.:	DNA2020-04/1-PP-SA-B-5
				Lapas	Lapų
				1	1



P3

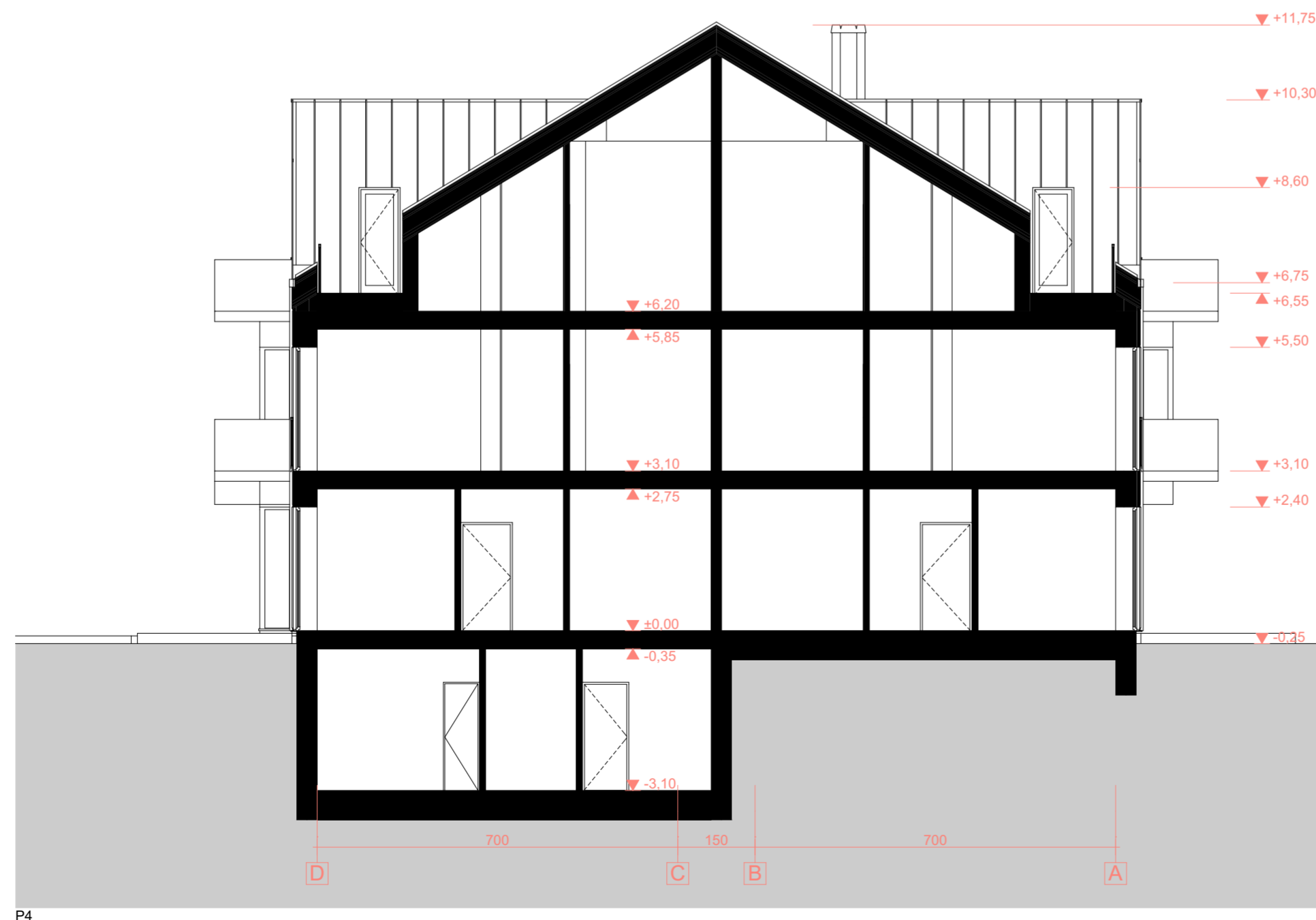

P4

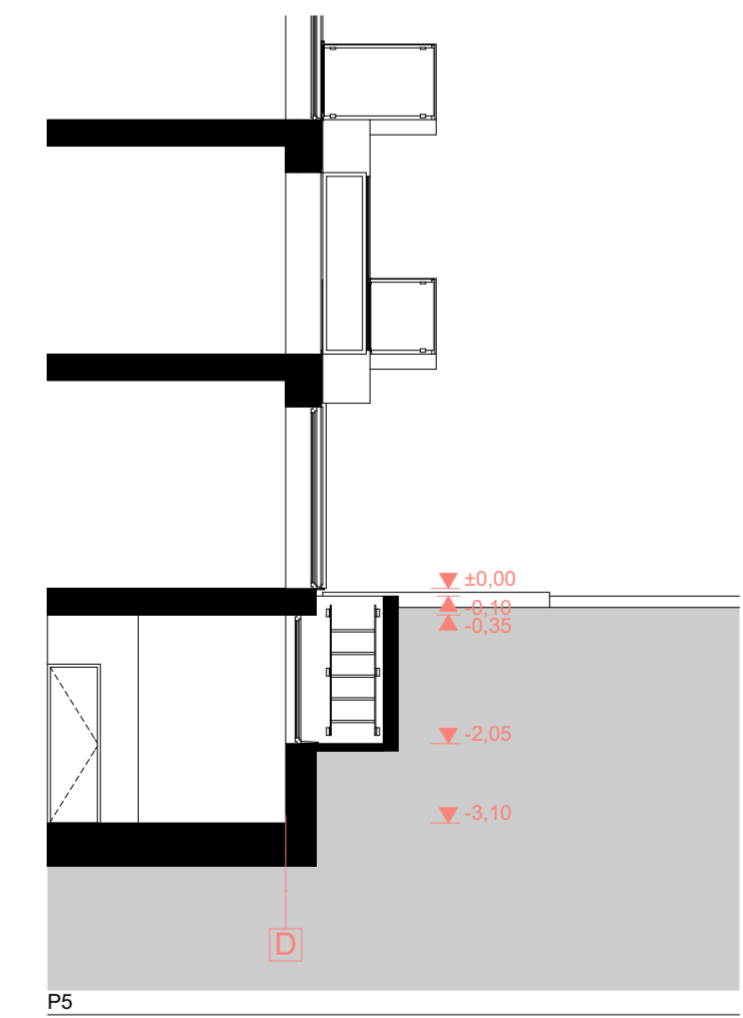

P5

		UAB AIF LT +37052170219 www.aif.lt E. Šimkūnaitis g. 10, Vilnius		Objektas: DAUGIABUČIŲ GYVENAMŲJŲ NAMŲ BURBIŠKIŲ G. 3, VILNIUJE, STATYBOS PROJEKTAS	
20308	PV	R. Gauričikaitė	8/28/2020	Statinio numeris ir pavadinimas: DAUGIABUTIS GYVENAMASIS NAMAS (B)	
		MB Domino-Nevidausko architektų studija 800905432 / 800905429 arch@dnastudio.lt www.dnastudio.lt T. Savickaitė g. 10A, Vilnius		Brėžinys: PJŪVIAI P3, P4, P5; M 1:100	
A 2028	A.PDV / Arch.	A. Dominas	8/28/2020	Laida 0	
	Arch.	A. Navidauskas	8/28/2020		
	Arch.	A. Ciparis	8/28/2020		
Stadija:	Statytojas:	UAB "XXT3"		Komplekso Nr.: DNA2020-04/1-PP-SA-B-6	
PP				Lapas	Lapų
				1	1



F1

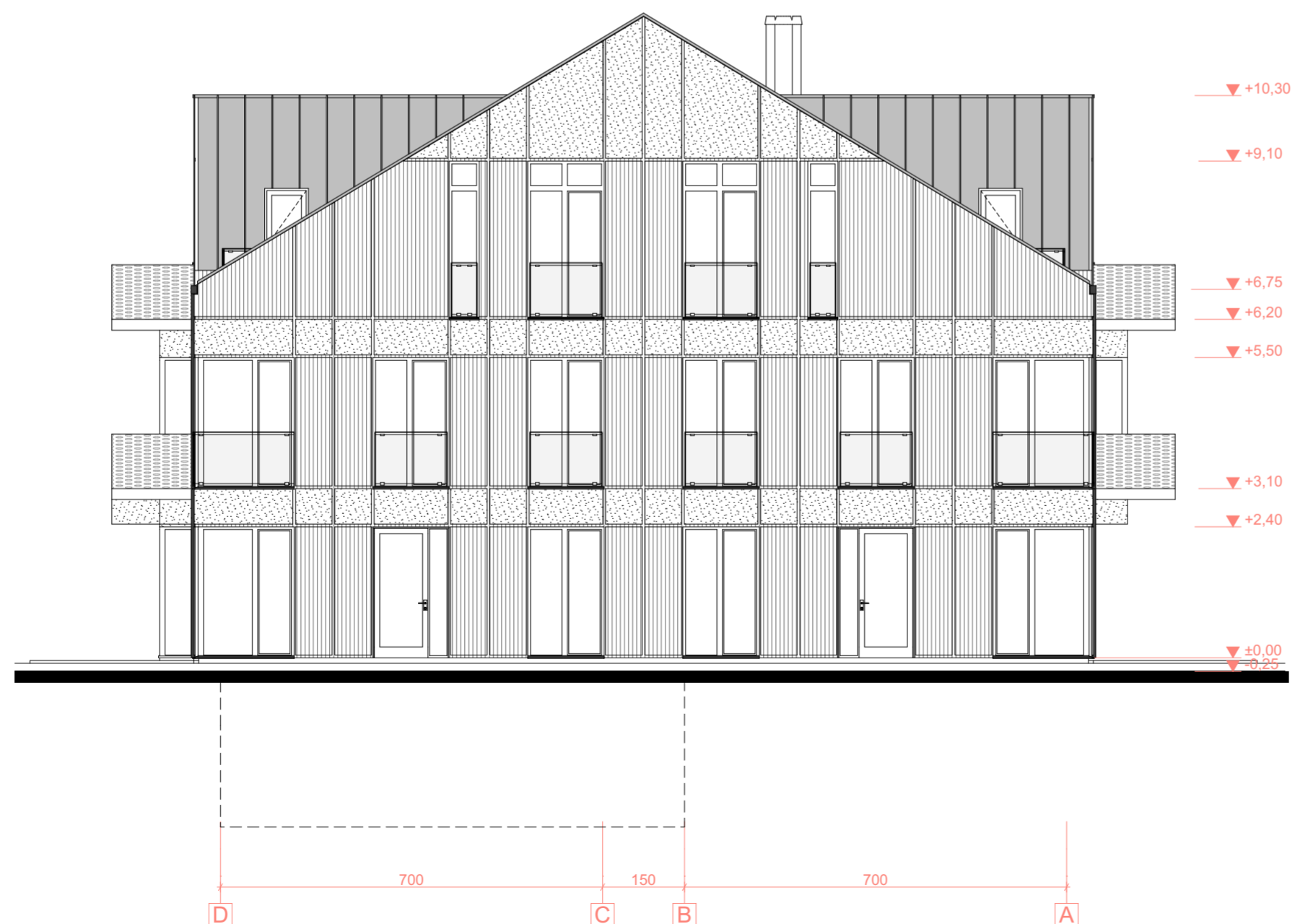

F2

		UAB AIF LT +37052721219 www.aif.lt E. Šimkūnaitės g. 10, Vilnius		Objektas: DAUGIABUČIŲ GYVENAMŲJŲ NAMŲ BURBIŠKIŲ G. 3, VILNIUJE, STATYBOS PROJEKTAS	
20308	PV	R. Gauričikaitė	8/28/2020	Statinio numeris ir pavadinimas: DAUGIABUTIS GYVENAMASIS NAMAS (B)	
MIB Domino-Nevidausko architektų studija 800905432 / 800905429 arch@domino.lt www.domino.lt T. Savaitkos g. 10A, Vilnius				Brėžinys: FASADAI 1-11, D-A; M 1:100	
A 2028	A PDV / Arch.	A. Dominas	8/28/2020	Laida 0	
	Arch.	A. Navidauskas	8/28/2020		
	Arch.	A. Ciparis	8/28/2020		
Stadija:	PP	Statytojas:	UAB "XXT3"	Komplekso Nr.: DNA2020-04/1-PP-SA-B-7	
				Lapas	Lapų
				1	1



F3

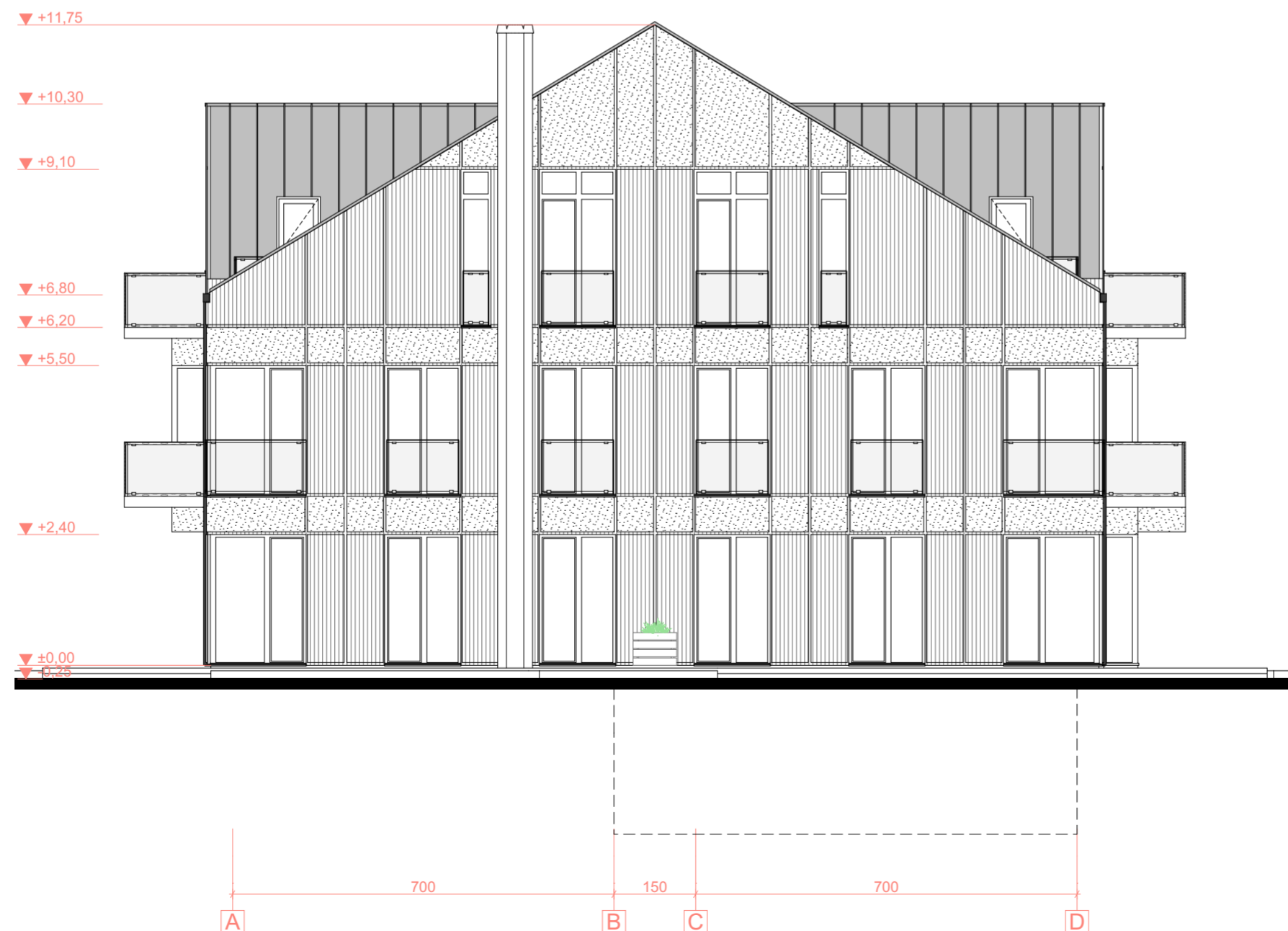

F4

		UAB AIF LT +37052121219 www.aif.lt E. Šimkūnaitės g. 10, Vilnius		Objektas: DAUGIABUČIŲ GYVENAMŲJŲ NAMŲ BURBIŠKIŲ G. 3, VILNIUJE, STATYBOS PROJEKTAS	
20308	PV	R. Gauričikaitė	8/28/2020	Statinio numeris ir pavadinimas: DAUGIABUTIS GYVENAMASIS NAMAS (B)	
A 2028		Arch. A. Navidauskas Arch. A. Ciparis		Brėžinys: FASADAI 11-1, A-D; M 1:100	
Statija: PP		Statytojas: UAB "XXT3"		Komplekso Nr.: DNA2020-04/1-PP-SA-B-8	
				Laida	0
				Lapas	1
				Lapų	1

00 RŪSIO EKSPLIKACIJA		
PATALPOS NR.	PAVADINIMAS	M2
Rūsio pat.		
R.1	Laiptinė	26,77
R.2	Elektros įvado patalpa	7,70
R.3	Vandens įvado patalpa	9,33
R.4	Pagalbinė pat.	15,74
R.5	Pagalbinės patalpos	87,40
00 BENDRAS PASTATO PLOTAS		146,94 m²
		1418,75

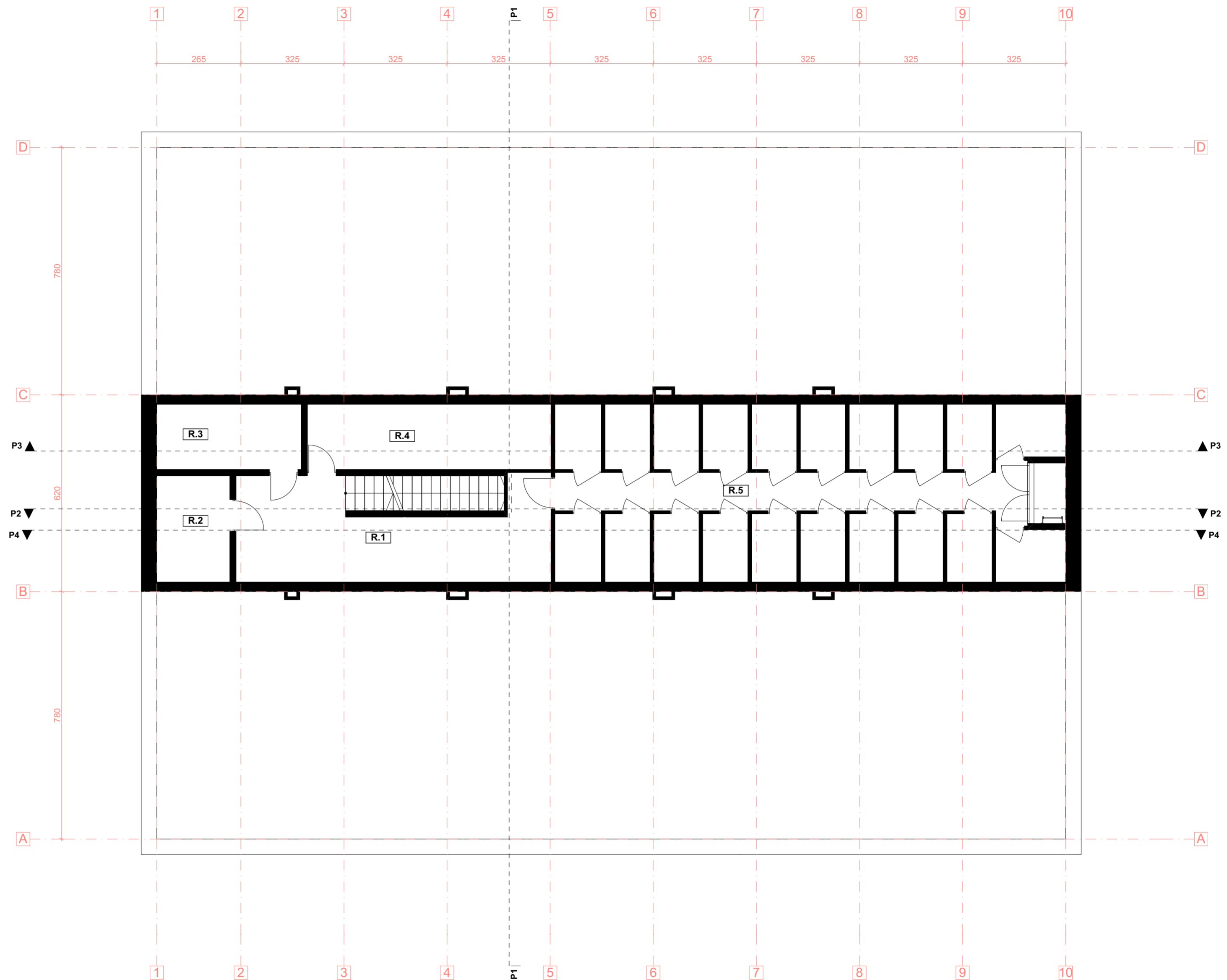

AIF		UAB AIF LT +370525212019 www.aif.lt E. Šimkūnaitės g. 10, Vilnius		Objektas: DAUGIABUČIŲ GYVENAMŲJŲ NAMŲ BURBIŠKIŲ G. 3, VILNIUJE, STATYBOS PROJEKTAS	
20308	PV	R. Gaurilčikaitė	8/27/2020	Statinio numeris ir pavadinimas: DAUGIABUTIS GYVENAMASIS NAMAS (CC)	
DNA STUDIO		MB Domino-Nevidausko architektų studija 800905432 / 800905432 aromano@dnastudio.lt www.dnastudio.lt T. Savaitkos g. 10A, Vilnius		Būstinys: RŪSIO PLANAS, M 1:100	
A 2028	A.PDV / Arch.	A. Dominas	8/27/2020	Laida 0	
	Arch.	A. Navidauskas	8/27/2020		
	Arch.	A. Ciparis	8/27/2020		
Stadija: PP	Statytojas: UAB "XXT3"			Komplekso Nr.:	DNA2020-04/1-PP-SA-CC-1
				Lapas	Lapų
				1	1

PIRMO AUKŠTO PATALPŲ EKSPLIKACIJA		
PATALPOS NR.	PAVADINIMAS	M2
Bendro naudojimo pat.		
1.0.1	Katilinė	11,91
		11,91 m²
BRB.CC.1.1		
1.1.1	Tambūras	4,25
1.1.2	Svetainė / virtuvė	23,10
1.1.3	Miegamasis	10,79
1.1.4	San. mazgas	5,06
		43,20 m²
BRB.CC.1.2		
1.2.1	Tambūras	3,01
1.2.2	San. mazgas	5,53
1.2.3	Svetainė / virtuvė	26,06
1.2.4	Kambarys	12,60
1.3.2	San. mazgas	5,46
1.3.3	Svetainė / virtuvė	26,06
1.3.4	Kambarys	12,68
		91,40 m²
BRB.CC.1.3		
1.3.1	Tambūras	3,01
		3,01 m²
BRB.CC.1.4		
1.4.1	Sanmzagas	5,07
1.4.2	Koridorius	3,50
1.4.3	Virtuvė / svetainė	31,73
1.4.4	Kambarys	14,28
1.4.5	Kambarys	12,77
1.4.6	San. mazgas	4,95
		72,30 m²
BRB.CC.1.5		
1.5.1	Sanmzagas	5,07
1.5.2	Koridorius	3,50
1.5.3	Virtuvė / svetainė	31,73
1.5.4	Kambarys	14,28
1.5.5	Kambarys	12,77
1.5.6	San. mazgas	4,95
		72,30 m²
BRB.CC.1.6		
1.6.1	Tambūras	3,01
1.6.2	Svetainė / virtuvė	26,06
1.6.3	Kambarys	12,68
1.6.4	San. mazgas	5,46
		47,21 m²
BRB.CC.1.7		
1.7.1	Tambūras	3,01
1.7.2	San. mazgas	5,53
1.7.3	Svetainė / virtuvė	26,06
1.7.4	Kambarys	12,48
		47,08 m²
BRB.CC.1.8		
1.8.1	Tambūras	4,25
1.8.2	Svetainė / virtuvė	23,10
1.8.3	Miegamasis	11,16
1.8.4	San. mazgas	4,72
		43,23 m²
		431,64 m²
00 BENDRAS PASTATO PLOTAS		
		1418,75

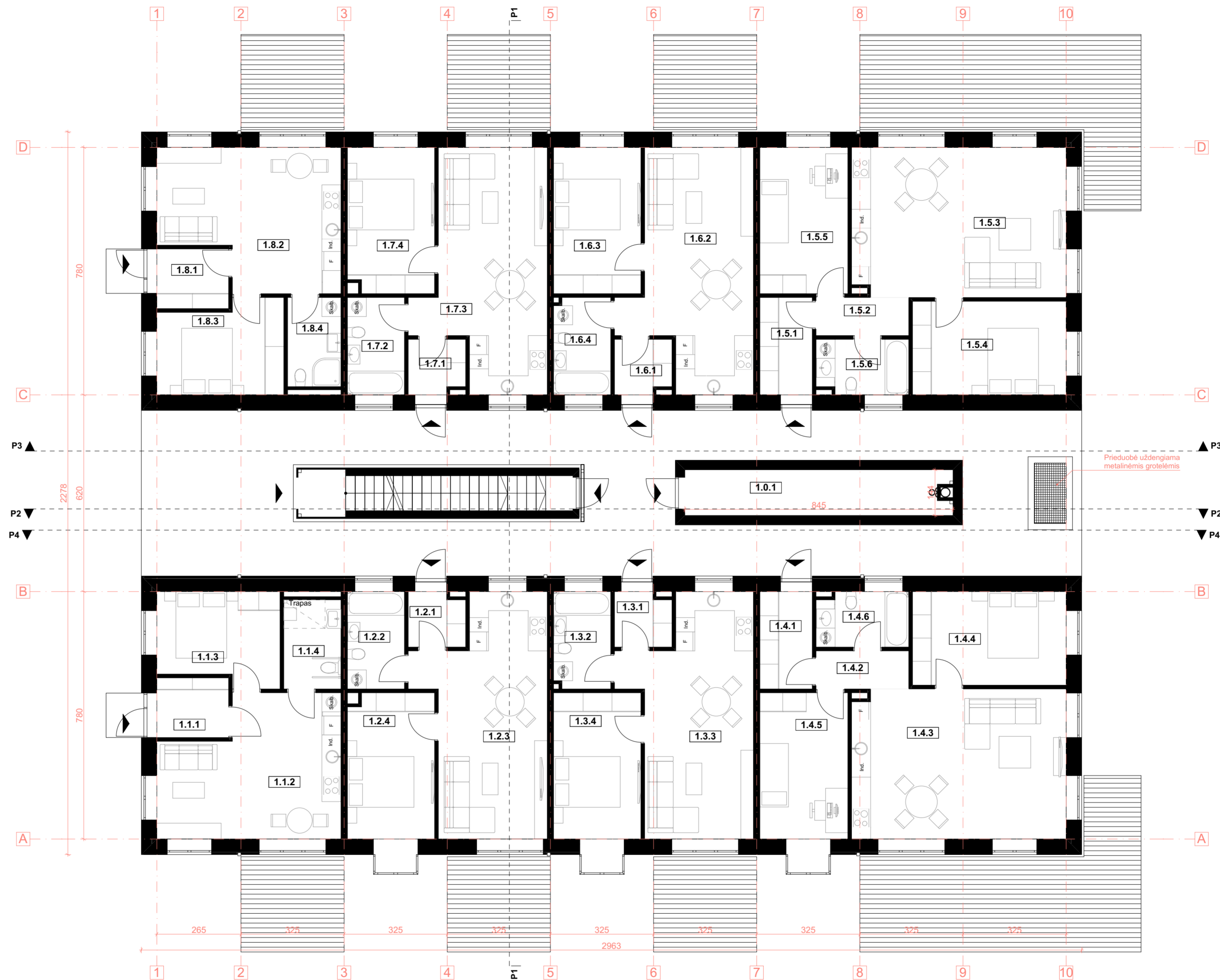

		UAB AIF LT +37052512019 www.aif.lt E. Šimkūnaitis g. 10, Vilnius		Objektas: DAUGIABUČIŲ GYVENAMŲJŲ NAMŲ BURBIŠKIŲ G. 3, VILNIUJE, STATYBOS PROJEKTAS	
20308	PV	R. Gauričkaitė	8/27/2020	Statinio numeris ir pavadinimas: DAUGIABUTIS GYVENAMASIS NAMAS (CC)	
A 2028	A.PDV / Arch.	A. Dominas	8/27/2020	Brėžinys: PIRMO AUKŠTO PLANAS, M 1:100	
	Arch.	A. Navidauskas	8/27/2020	Laida 0	
	Arch.	A. Ciparis	8/27/2020	Lapas 1	
Stadija:	Statytojas:	UAB "XXT3"		Komplekso Nr.:	DNA2020-04/1-PP-SA-CC-2
PP				Lapas	Lapų
				1	1

ANTRO AUKŠTO PATALPŲ EKSPLIKACIJA		
PATALPOS NR.	PAVADINIMAS	M2
BRB.CC.2.1		
2.1.1	Tambūras	5,54
2.1.2	Koridorius	7,26
2.1.3	Virtuvė / svetainė	29,57
2.1.4	Kambarys	12,40
2.1.5	Drabužinė	2,35
2.1.6	San. mazgas	3,84
2.1.7	San. mazgas	3,43
2.1.8	Kambarys	12,95
2.1.9	Kambarys	13,50
		90,84 m²
BRB.CC.2.2		
2.2.1	Tambūras	3,01
2.2.2	Svetainė / Virtuvė	26,06
2.2.3	Kambarys	12,68
2.2.4	San. mazgas	5,35
		47,10 m²
BRB.CC.2.3		
2.3.1	Tambūras	5,07
2.3.2	Koridorius	3,50
2.3.3	Virtuvė / svetainė	31,73
2.3.4	Kambarys	14,28
2.3.5	Kambarys	12,77
2.3.6	San. mazgas	4,95
		72,30 m²
BRB.CC.2.4		
2.4.1	Tambūras	5,07
2.4.2	Koridorius	3,50
2.4.3	Virtuvė / svetainė	31,73
2.4.4	Kambarys	14,28
2.4.5	Kambarys	12,77
2.4.6	San. mazgas	4,95
		72,30 m²
BRB.CC.2.5		
2.5.1	Tambūras	3,01
2.5.2	Svetainė / Virtuvė	26,06
2.5.3	Kambarys	12,68
2.5.4	San. mazgas	5,35
		47,10 m²
BRB.CC.2.6		
2.6.1	Tambūras	5,54
2.6.2	Koridorius	7,26
2.6.3	Virtuvė / svetainė	29,57
2.6.4	Kambarys	12,40
2.6.5	Drabužinė	2,35
2.6.6	San. mazgas	3,84
2.6.7	San. mazgas	3,43
2.6.8	Kambarys	12,93
2.6.9	Kambarys	13,51
		90,83 m²
		420,47 m²
00 BENDRAS PASTATO PLOTAS		1418,75

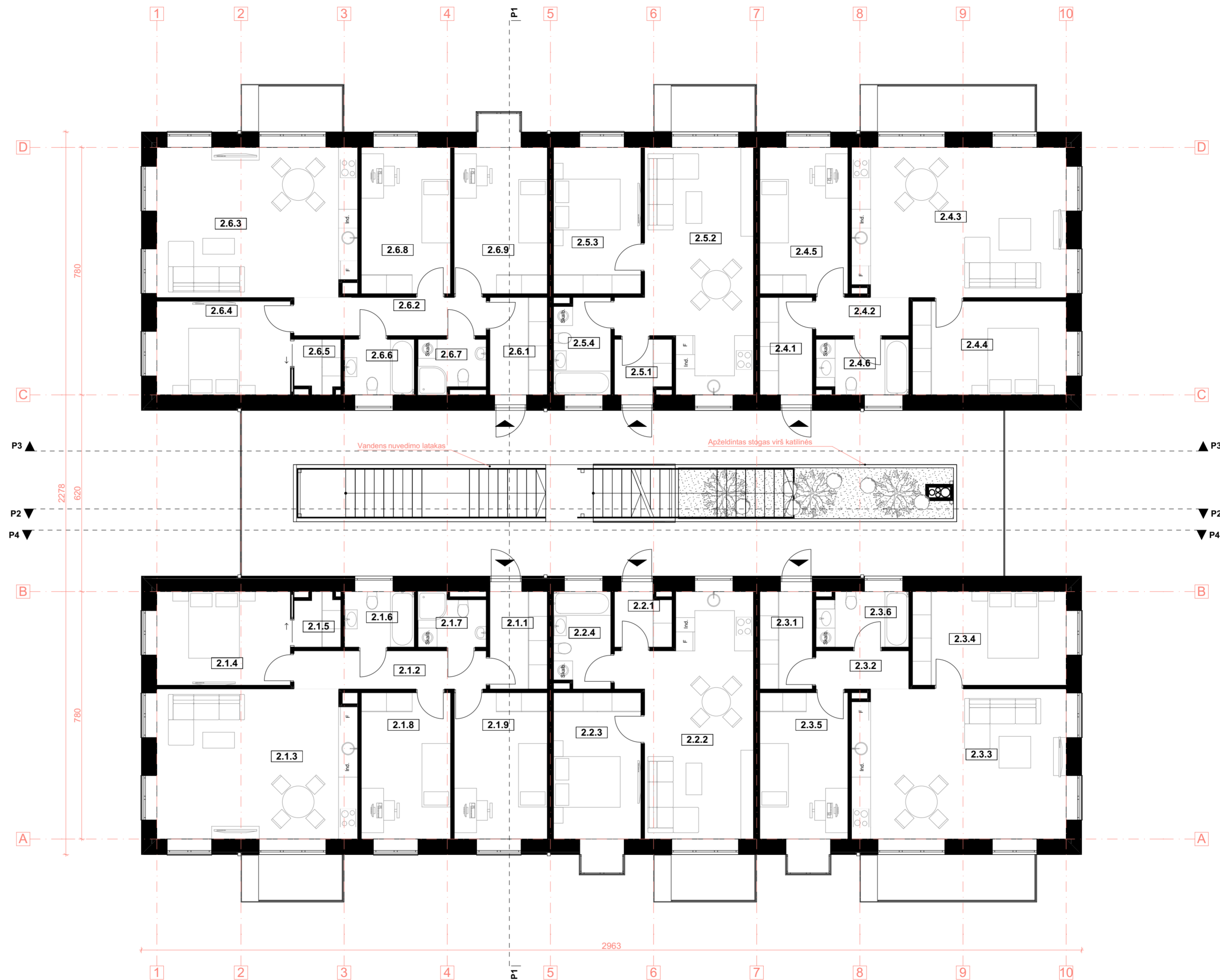

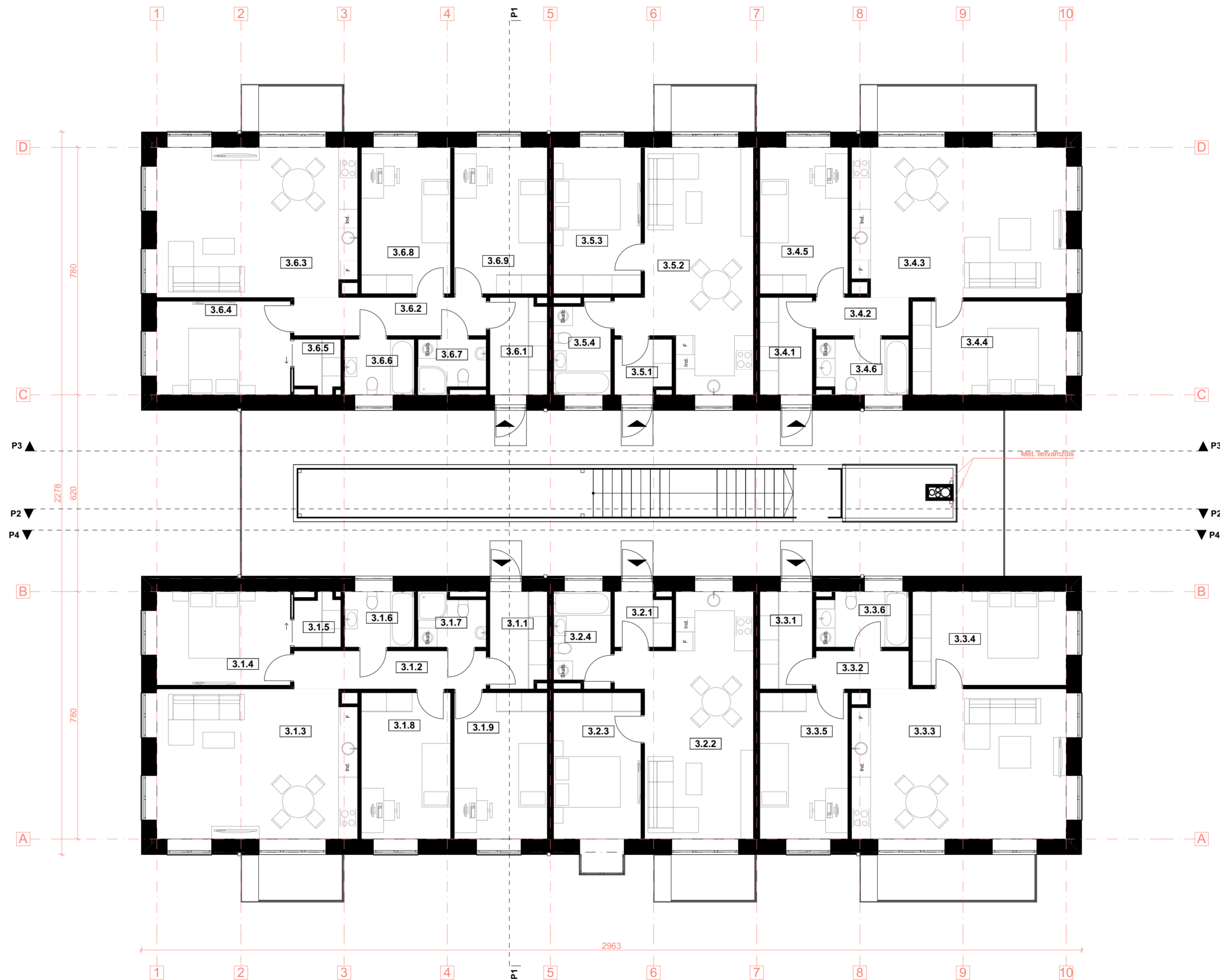

		UAB AIF LT +370525120209 www.aif.lt E. Šimkūnaitės g. 10, Vilnius		Objektas: DAUGIABUČIŲ GYVENAMŲJŲ NAMŲ BURBIŠKIŲ G. 3, VILNIUJE, STATYBOS PROJEKTAS	
20308	PV	R. Gauričikaitė	8/27/2020	Statinio numeris ir pavadinimas: DAUGIABUTIS GYVENAMASIS NAMAS (CC)	
		MB Domino-Nevidausko architektų studija 800905432 / 800905429 arch@dnastudio.lt www.dnastudio.lt T. Savickaitės g. 10A, Vilnius		Brėžinys: ANTRO AUKŠTO PLANAS, M 1:100	
A 2028	A.PDV / Arch.	A. Dominas	8/27/2020	Laida 0	
	Arch.	A. Navidauskas	8/27/2020		
	Arch.	A. Ciparis	8/27/2020		
Stadija:	Statybos:	UAB "XXT3"		Komplekso Nr.:	DNA2020-04/1-PP-SA-CC-3
PP				Lapas	Lapų
				1	1

TREČIO AUKŠTO PATALPŲ EKSPLIKACIJA		
PATALPOS NR.	PAVADINIMAS	M2
BRB.CC.3.1		
3.1.1	Tambūras	5,42
3.1.2	Koridorius	7,26
3.1.3	Virtuvė / svetainė	29,57
3.1.4	Kambarys	12,40
3.1.5	Drabužinė	2,29
3.1.6	San. mazgas	3,84
3.1.7	San. mazgas	3,43
3.1.8	Kambarys	12,95
3.1.9	Kambarys	13,50
		90,66 m²
BRB.CC.3.2		
3.2.1	Tambūras	3,01
3.2.2	Svetainė / Virtuvė	26,06
3.2.3	Kambarys	12,68
3.2.4	San. mazgas	5,25
		47,00 m²
BRB.CC.3.3		
3.3.1	Tambūras	5,07
3.3.2	Koridorius	3,50
3.3.3	Virtuvė / svetainė	31,62
3.3.4	Kambarys	14,28
3.3.5	Kambarys	12,77
3.3.6	San. mazgas	4,95
		72,19 m²
BRB.CC.3.4		
3.4.1	Tambūras	5,07
3.4.2	Koridorius	3,50
3.4.3	Virtuvė / svetainė	31,62
3.4.4	Kambarys	14,28
3.4.5	Kambarys	12,77
3.4.6	San. mazgas	4,95
		72,19 m²
BRB.CC.3.5		
3.5.1	Tambūras	3,01
3.5.2	Svetainė / Virtuvė	26,06
3.5.3	Kambarys	12,68
3.5.4	San. mazgas	5,25
		47,00 m²
BRB.CC.3.6		
3.6.1	Tambūras	5,42
3.6.2	Koridorius	7,26
3.6.3	Virtuvė / svetainė	29,58
3.6.4	Kambarys	12,40
3.6.5	San. mazgas	2,29
3.6.6	San. mazgas	3,84
3.6.7	San. mazgas	3,43
3.6.8	Kambarys	12,93
3.6.9	Kambarys	13,51
		90,66 m²
		419,70 m²
00 BENDRAS PASTATO PLOTAS		1418,75



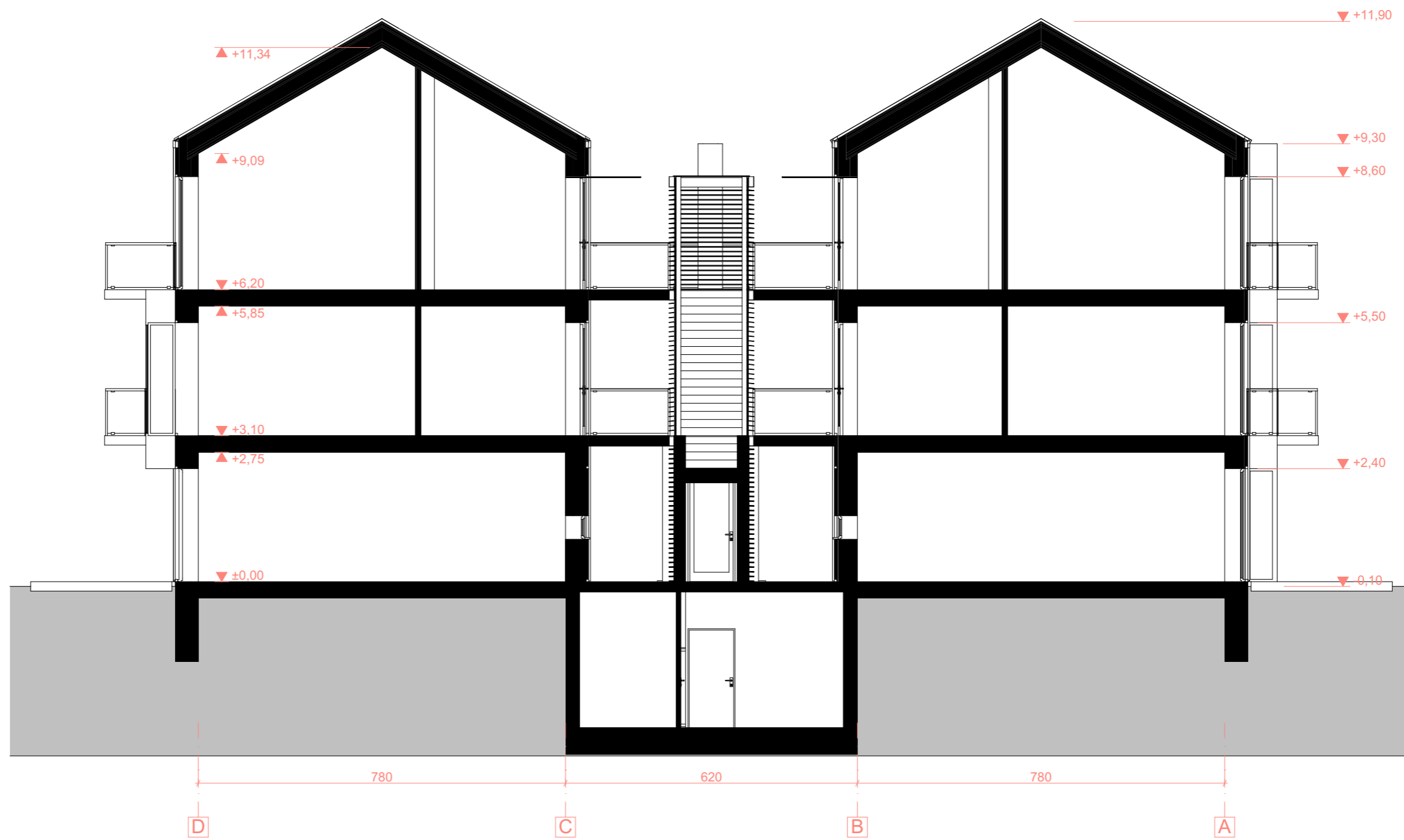

		UAB AIF LT +37052512019 www.aif.lt E. Šimkūnaitės g. 10, Vilnius		Objektas: DAUGIABUČIŲ GYVENAMŲJŲ NAMŲ BURBIŠKIŲ G. 3, VILNIUJE, STATYBOS PROJEKTAS	
20308	PV	R. Gaurilčikaitė	8/27/2020	Statinio numeris ir pavadinimas: DAUGIABUTIS GYVENAMASIS NAMAS (CC)	
		MB Domino-Nevidausko architektų studija 800905432 / 800905429 arch@dnastudio.lt www.dnastudio.lt T. Savickaitės g. 10A, Vilnius		Brėžinys: TREČIO AUKŠTO PLANAS, M 1:100	
A 2028	A PDV / Arch.	A. Dominas	8/27/2020	Laida 0	
	Arch.	A. Navidauskas	8/27/2020		
	Arch.	A. Ciparis	8/27/2020		
Stadija:	Statybos:	UAB "XXT3"		Komplekso Nr.:	DNA2020-04/1-PP-SA-CC-4
PP				Lapas	Lapų
				1	1



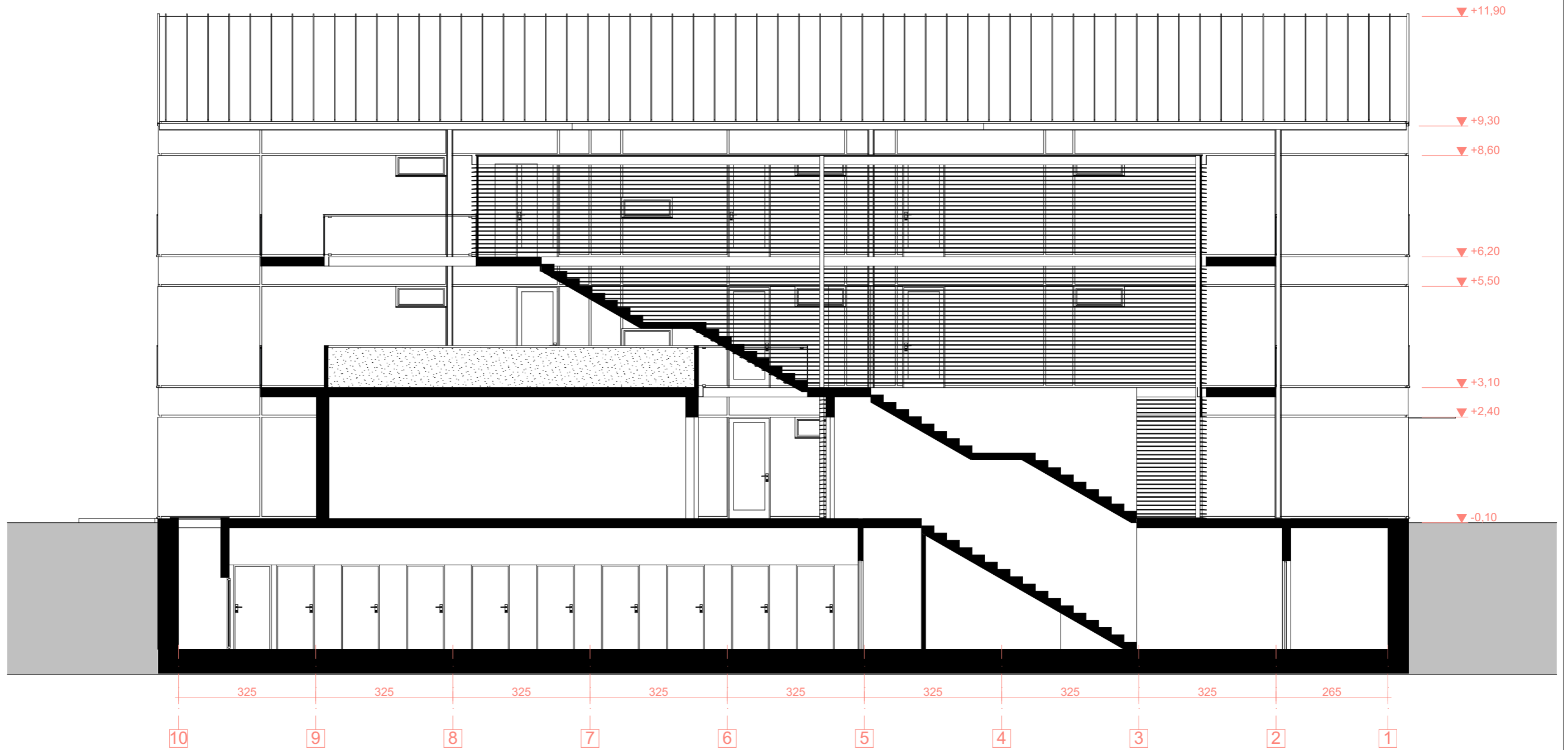

				UAB AIF LT +370(5)2757679 www.aif.lt E. Simkūnaitės g. 10, Vilnius		Objektas: DAUGIABUČIŲ GYVENAMŲJŲ NAMŲ BURBIŠKIŲ G. 3, VILNIUJE, STATYBOS PROJEKTAS	
20308	PV	R. Gaurilčikaitė		8/27/2020	Statinio numeris ir pavadinimas: DAUGIABUTIS GYVENAMASIS NAMAS (CC)		
				MB Domino-Navidauskos architektų studija 86995432 / 86065429 antanas@dnastudio.lt www.dnastudio.lt T. Ševčenkos g. 16A, Vilnius		Brėžinys: PJŪVIS P1; M 1:100	
A 2028	A PDV / Arch.	A. Dominas		8/27/2020	Laida		0
	Arch.	A. Navidauskas		8/27/2020			
	Arch.	A. Ciparis		8/27/2020			
Stadija:	Statytojas:			Komplekso Nr.:		Lapas	Lapų
PP	UAB "XXT3"			DNA2020-04/1-PP-SA-CC-5		1	1





				UAB AIF LT +370(6)52757679 www.aif.lt E. Simkūnaitės g. 10, Vilnius		Objektas: DAUGIABUČIŲ GYVENAMŲJŲ NAMŲ BURBIŠKIŲ G. 3, VILNIUJE, STATYBOS PROJEKTAS	
20308	PV	R. Gaurilčikaitė		8/27/2020	Statinio numeris ir pavadinimas: DAUGIABUTIS GYVENAMASIS NAMAS (CC)		
				MB Dominio-Navidauskio architektų studija 86995432 / 860656429 antanas@dnastudio.lt www.dnastudio.lt T. Ševčenkos g. 16A, Vilnius		Brėžinys: PĖJŪVIS P2; M 1:100	
A 2028	A PDV / Arch.	A. Dominas		8/27/2020	Laida		0
	Arch.	A. Navidauskas		8/27/2020			
	Arch.	A. Ciparis		8/27/2020			
Stadija:	Statytojas:			Komplekso Nr.:		Lapas	Lapų
PP	UAB "XXT3"			DNA2020-04/1-PP-SA-CC-6		1	1





		UAB AIF LT +370(6)2757679 www.aif.lt E. Simkūnaitės g. 10, Vilnius		Objektas: DAUGIABUČIŲ GYVENAMŲJŲ NAMŲ BURBIŠKIŲ G. 3, VILNIUJE, STATYBOS PROJEKTAS		
20308	PV	R. Gaurilčikaitė		8/27/2020	Statinio numeris ir pavadinimas: DAUGIABUTIS GYVENAMASIS NAMAS (CC)	
		MB Dominio-Navidauskio architektų studija 86995432 / 860656429 antanas@dnastudio.lt www.dnastudio.lt T. Ševčenkos g. 16A, Vilnius				
A 2028	A PDV / Arch.	A. Dominas		8/27/2020	Brėžinys: FASADAS 10-1; M 1:100	Laida
	Arch.	A. Navidauskas		8/27/2020		0
	Arch.	A. Ciparis		8/27/2020		
Stadija:	Statytojas:		Komplekso Nr.:		Lapas	Lapų
PP	UAB "XXT3"		DNA2020-04/1-PP-SA-CC-7		1	1





				UAB AIF LT +370(6)2757679 www.aif.lt E. Simkūnaitės g. 10, Vilnius		Objektas: DAUGIABUČIŲ GYVENAMŲJŲ NAMŲ BURBIŠKIŲ G. 3, VILNIUJE, STATYBOS PROJEKTAS	
20308	PV	R. Gaurilčikaitė		8/27/2020	Statinio numeris ir pavadinimas: DAUGIABUTIS GYVENAMASIS NAMAS (CC)		
				MB Dominio-Navidauskio architektų studija 86995432 / 860656429 antanas@dnastudio.lt www.dnastudio.lt T. Ševčenkos g. 16A, Vilnius		Brėžinys: FASADAS A-D; M 1:100	
A 2028	A PDV / Arch.	A. Dominas		8/27/2020	Laida 0		
	Arch.	A. Navidauskas		8/27/2020			
	Arch.	A. Ciparis		8/27/2020			
Stadija:	Statytojas:		Komplekso Nr.:		Lapas	Lapų	
PP	UAB "XXT3"		DNA2020-04/1-PP-SA-CC-8		1	1	





				UAB AIF LT +370(6)2757679 www.aif.lt E. Simkūnaitės g. 10, Vilnius		Objektas: DAUGIABUČIŲ GYVENAMŲJŲ NAMŲ BURBIŠKIŲ G. 3, VILNIUJE, STATYBOS PROJEKTAS	
20308	PV	R. Gaurilčikaitė		8/27/2020	Statinio numeris ir pavadinimas: DAUGIABUTIS GYVENAMASIS NAMAS (CC)		
				MB Domino-Navidauskio architektų studija 86995432 / 860656429 antanas@dnastudio.lt www.dnastudio.lt T. Ševčenkos g. 16A, Vilnius		Brėžinys: FASADAS 1-10; M 1:100	
A 2028	A PDV / Arch.	A. Dominas		8/27/2020	Laida 0		
	Arch.	A. Navidauskas		8/27/2020			
	Arch.	A. Ciparis		8/27/2020			
Stadija:	Statytojas:			Komplekso Nr.:		Lapas	Lapų
PP	UAB "XXT3"			DNA2020-04/1-PP-SA-CC-9		1	1





				UAB AIF LT +370(6)2757679 www.aif.lt E. Simkūnaitės g. 10, Vilnius		Objektas: DAUGIABUČIŲ GYVENAMŲJŲ NAMŲ BURBIŠKIŲ G. 3, VILNIUJE, STATYBOS PROJEKTAS	
20308	PV	R. Gaurilčikaitė		8/27/2020	Statinio numeris ir pavadinimas: DAUGIABUTIS GYVENAMASIS NAMAS (CC)		
				MB Domino-Navidauskos architektų studija 86995432 / 860656429 antanas@dnastudio.lt www.dnastudio.lt T. Ševčenkos g. 16A, Vilnius		Brėžinys: FASADAS D-A; M 1:100	
A 2028	A PDV / Arch.	A. Dominas		8/27/2020	Laida 0		
	Arch.	A. Navidauskas		8/27/2020			
	Arch.	A. Ciparis		8/27/2020			
Stadija:	Statytojas:			Komplekso Nr.:		Lapas	Lapų
PP	UAB "XXT3"			DNA2020-04/1-PP-SA-CC-10		1	1





				UAB AIF LT +370(0)52757679 www.aif.lt E. Simkūnaitės g. 10, Vilnius		Objektas: DAUGIABUČIŲ GYVENAMŲJŲ NAMŲ BURBIŠKIŲ G. 3, VILNIUJE, STATYBOS PROJEKTAS	
20308	PV	R. Gaurilčikaitė		2020-05			
				MB Domino-Navidauskos architektų studija 86995432 / 86065429 antanas@dnastudio.lt www.dnastudio.lt T. Ševčėnkos g. 16A, Vilnius			
A 2028	A PDV / Arch.	A. Dominas		2020-05		Brėžinys:	
	Arch.	A. Navidauskas		2020-05		A KORPUSO VIZUALIZACIJA	
	Arch.	A. Ciparis		2020-05		Laida	
						0	
Stadija:	Statytojas:			Komplekso Nr.:		Lapas	Lapų
PP	UAB "XXT3"			DNA2020-04/1-PP-VIZ-1		1	1



				UAB AIF LT +370(0)2757679 www.aif.lt E. Simkūnaitės g. 10, Vilnius		Objektas: DAUGIABUČIŲ GYVENAMŲJŲ NAMŲ BURBIŠKIŲ G. 3, VILNIUJE, STATYBOS PROJEKTAS	
20308	PV	R. Gaurilčikaitė		2020-05			
				MB Domino-Navidauskos architektų studija 869965432 / 860664429 antanas@dnastudio.lt www.dnastudio.lt T. Ševčenkos g. 16A, Vilnius			
A 2028	A PDV / Arch.	A. Dominas		2020-05		Brėžinys: VIZUALIZACIJA	Laida
	Arch.	A. Navidauskas		2020-05			0
	Arch.	A. Ciparis		2020-05			
Stadija:	Statytojas:				Komplekso Nr.:		Lapas
PP	UAB "XXT3"				DNA2020-04/1-PP-VIZ-2		Lapų
						1	1



				UAB AIF LT +370(0)52757679 www.aif.lt E. Simkūnaitės g. 10, Vilnius		Objektas: DAUGIABUČIŲ GYVENAMŲJŲ NAMŲ BURBIŠKIŲ G. 3, VILNIUJE, STATYBOS PROJEKTAS	
20308	PV	R. Gaurilčikaitė		2020-05			
				MB Domino-Navidauskos architektų studija 869965432 / 860664429 antanas@dnastudio.lt www.dnastudio.lt T. Ševčėnkos g. 16A, Vilnius			
A 2028	A PDV / Arch.	A. Dominas		2020-05		Brėžinys:	
	Arch.	A. Navidauskas		2020-05		AA KORPUSO VIZUALIZACIJA	
	Arch.	A. Ciparis		2020-05		Laida	
						0	
Stadija:	Statytojas:			Komplekso Nr.:		Lapas	Lapų
PP	UAB "XXT3"			DNA2020-04/1-PP-VIZ-3		1	1



UAB AIF LT
+370(0)52757679
www.aif.lt
E. Simkūnaitės g. 10, Vilnius

20308	PV	R. Gaurilčikaitė	2020-05
-------	----	------------------	---------



MB Domino-Navidauskos architektų studija
869965432 / 860656429
antanas@dnastudio.lt
www.dnastudio.lt
T. Ševčenkos g. 16A, Vilnius



A 2028	A PDV / Arch.	A. Dominas	2020-05
	Arch.	A. Navidauskas	2020-05
	Arch.	A. Ciparis	2020-05

Stadija:	Statytojas:
PP	UAB "XXT3"



Objektas:
**DAUGIABUČIŲ GYVENAMŲJŲ NAMŲ BURBIŠKIŲ G. 3, VILNIUJE,
STATYBOS PROJEKTAS**

Brėžinys:	VIZUALIZACIJA	Laida	0
Komplekso Nr.:	DNA2020-04/1-PP-VIZ-4	Lapas	Lapų
		1	1



				UAB AIF LT +370(0)52757679 www.aif.lt E. Simkūnaitės g. 10, Vilnius		Objektas: DAUGIABUČIŲ GYVENAMŲJŲ NAMŲ BURBIŠKIŲ G. 3, VILNIUJE, STATYBOS PROJEKTAS	
20308	PV	R. Gaurilčikaitė		2020-05			
				MB Domino-Navidauskos architektų studija 869965432 / 860656429 antanas@dnastudio.lt www.dnastudio.lt T. Ševčenkos g. 16A, Vilnius			
A 2028	A PDV / Arch.	A. Dominas		2020-05		Brėžinys: VIZUALIZACIJA	Laida
	Arch.	A. Navidauskas		2020-05			0
	Arch.	A. Ciparis		2020-05			
Stadija:	Statytojas:				Komplekso Nr.:		Lapas
PP	UAB "XXT3"				DNA2020-04/1-PP-VIZ-5		Lapų
						1	1



				UAB AIF LT +370(5)2757679 www.aif.lt E. Simkūnaitės g. 10, Vilnius		Objektas: DAUGIABUČIŲ GYVENAMŲJŲ NAMŲ BURBIŠKIŲ G. 3, VILNIUJE, STATYBOS PROJEKTAS	
20308	PV	R. Gaurilčikaitė		2020-05			
				MB Domino-Navidauskos architektų studija 86995432 / 86065429 antanas@dnastudio.lt www.dnastudio.lt T. Ševčenkos g. 16A, Vilnius			
A 2028	A PDV / Arch.	A. Dominas		2020-05		Brėžinys: VIZUALIZACIJA	Laida
	Arch.	A. Navidauskas		2020-05			0
	Arch.	A. Ciparis		2020-05			
Stadija:	Statytojas:		Komplekso Nr.:		Lapas	Lapų	
PP	UAB "XXT3"		DNA2020-04/1-PP-VIZ-6		1	1	