



PROJEKTAS • STATYBA • REZULTATAS

UAB „Adiurate“
Klaipėda, tel.: +37065387778
adiurate@gmail.com

Projekto pavadinimas:	PASLAUGŲ PASKIRTIES PATALPOS (UNIKALUS NR. 4400-5319-9904:6617) KLAIPĖDA, H. MANTO G. 36-3, PAPERASTOJO REMONTO, KEIČIANT NAUDOJIMO PASKIRTĮ Į GYDYMO PASKIRTIES PATALPĄ, PROJEKTAS
Statytojas:	Projektinius sprendinius tvirtinu UAB „A. Stasiulio reabilitacijos klinika“, direktorius A. S. <i>Stal</i>
Adresas:	KLAIPĖDOS M., H. MANTO G. 36-3
Statybos rūšis:	PAPRASTASIS REMONTAS
Naudojimo paskirtis:	GYDYMO
Kategorija:	YPATINGASIS
Projekto etapas:	PROJEKTINIAI PASIŪLYMAI
Dalys:	PP
Statinio projekto Nr.:	1928
Bylos žymuo:	PP
Bylos laidos žymuo:	0
Projekto vadovas (PV):	REMIGIJUS PETRAUSKAS
Atestato Nr.:	A 329

Klaipėda, 2020-07

PROJEKTINIŲ PASIŪLYMŲ SUDĖTIES ŽINIARAŠTIS

Eil. Nr.	Dokumento žymuo	Pavadinimas	Tomo Nr.	
1.		Titulinis		
2.	1928-PP-BSR	Bendrieji statinių rodikliai		
3.	1928-PP-AR	Aiškinamasis raštas		
4.	2014-06-18	Įmonės registracijos pažymėjimas		
5.	1928-PP-BD-01	Aukšto planas		
6.	1928-PP-BD-02	Baldų ir interjero elementų išdėstymo planas		
PRIDEDAMI DOKUMENTAI				
1.	2020-04-06	Projektinių pasiūlymų rengimo užduotis		
2.	2020-07-21	Nekilnojamojo turto registrų centro išrašai (žemės, patalpos)		
3.	2020-02-20	Kadastro duomenų byla		
4.	2020-07-22	Sutikimai		
5.	2006-06-14 2015-08-28	Diplomas, kvalifikacijos atestatas		
6.	2020-06-02	Įgaliojimas		
7.	2019-10-10	Topo nuotrauka		

Dokumento žymuo	Lapas	Lapų	Laida
1928-PP-PSŽ	1	1	0

STR 1.04.04:2017 „Statinio projektavimas, projekto ekspertizė“ 5 priedas. Šiame priede nurodomi sklypo ir statinių (techniniai ir paskirties) rodikliai bendruoju atveju. Projekte nurodomi konkretaus sklypo ir konkretaus statinio bendrieji rodikliai.

BENDRIEJI STATINIŲ RODIKLIAI

Pavadinimas	Mato vienetas	Kiekis	Pastabos
SKLYPAS			
I. PASTATAI			
1. Pastato paskirties rodikliai (gamybos, kitos planuojamos ūkinės veiklos, paslaugų apimtis, butų, vietų, lovų, aptarnaujamų žmonių skaičius, kiti rodikliai).	Paslaugų		
Pastatas – Madų ateljė Unikalus Nr.: 4400-1005-6503	Mato vienetas	Esamas pagal NTR	Projektuojamas
2. Pastato bendras plotas	m ²	4410,24	4408,29
3. Pastato pagrindinis plotas	m ²	3473,58	3257,71
4. Pastato gyvenamasis plotas	m ²	-	-
5. Pastato naudingas plotas	m ²	-	-
5.Rūsio plotas	m ²	-	-
6. Pastato tūris.*	m ³	18162	18162
7. Aukštų skaičius.*	vnt.	3	3
8. Pastato aukštis.*	m	-	-
9. Energinio naudingumo klasė [5.41]		F	F
10. Pastato (patalpų) akustinio komforto sąlygų klasė [5.38]; [5.43]		C	C**
11. Statinio atsparumo ugniai laipsnis		II	II
12. Kiti specifiniai rodikliai.		-	-
Negyvenamoji patalpa Unikalus Nr.: 4400-5319-9904/6617			
1. Patalpos bendras plotas	m ²	457,85	455,90
2. Patalpos pagrindinis plotas	m ²	455,04	239,17

*Žvaigždute pažymėti rodikliai apskaičiuojami vadovaujantis Nekilnojamojo turto kadastrinių matavimų ir kadastro duomenų surinkimo taisyklėmis, kurias tvirtina Lietuvos Respublikos žemės ūkio ministras. Baigus statybą ir atlikus kadastrinius matavimus šie rodikliai gali turėti neesminių nukrypimų.

** Kadangi patalpų paskirtis keičiama vadovaujantis STR 2.01.07:2003. „Pastatų vidaus ir išorės aplinkos apsauga nuo triukšmo“ reikalavimais, patalpų garso klasė neturi būti žemesnė nei gydymo patalpų paskirčiai taikomas C klasės rodiklių vertė.

Projektuotojas:

UAB „Adiurate“ (įm.k. 303170719).

PV R.Petrauskas

Užsakovas, tvirtinu:

UAB „A. Stasiulio reabilitacijos klinika“ direktorius A.S.

Dokumento žymuo	Lapas	Lapų	Laida
1928-PP-BSR	1	1	0

PROJEKTINIŲ PASIŪLYMŲ AIŠKINAMASIS RAŠTAS

UŽSAKOVAS: UAB "A. STASIULIO REABILITACIJOS KLINIKA" DIREKTORIUS A.S.
OBJEKTAS: PASLAUGŲ PASKIRTIES PATALPOS (UNIKALUS NR. 4400-5319-9907:6617) KLAIPĖDA, H. MANTO G. 36-3, PAPERASTOJO REMONTO, KEIČIANT NAUDOJIMO PASKIRTĮ Į GYDYMO PASKIRTIES PATALPĄ, PROJEKTINIAI PASIŪLYMAI

1. PROJEKTINIŲ PASIŪLYMŲ TIKSLAS

Projektiniai pasiūlymai rengiami siekiant:

- ✓ Išreikšti Statytojo sumanyto projektuoti statinio architektūros ir kitų pagrindinių sprendinių idėją;
- ✓ Informuoti visuomenę apie visuomenei svarbaus statinio numatomą projektavimą.

2. BENDRIEJI DUOMENYS

2.1. Objekto pavadinimas:

Paslaugų paskirties patalpos (unikalus Nr. 4400-5319-9907:6617) Klaipėda, H. Manto g. 36-3, paprastojo remonto, keičiant naudojimo paskirtį į gydymo paskirties patalpą, statybos projektas.

2.2. Projektuojamo statinio statybos vieta:

Klaipėdos m., H. Manto g. 36-3, patalpos unikalus Nr. 4400-5319-9907:6617.

2.3. Statytojas:

UAB "A. Stasiulio reabilitacijos klinika" direktorius A.S.

2.4. Projektuotojas:

Projektinius pasiūlymus parengė UAB "Adiurate". Projekto vadovas – Remigijus Petrauskas.

2.5. Statybos rūšis:

Vadovaujantis STR 01.01.08:2002 statybos rūšis yra paprastasis remontas

2.6. Statinio paskirtis:

Statinio paskirtis – paslaugų.

2.7. Projektuojamo statinio kategorija:

Ypatingasis.

2.8. Projekto rengimo pagrindas:

Projektinio pasiūlymo rengimo pagrindas yra projektavimo užduotis. Projektinis pasiūlymas parengtas vadovaujantis teisės aktais ir kitais privalomaisiais projekto rengimo dokumentais.

<i>Eil.Nr.</i>	<i>Dokumento pavadinimas</i>	<i>Dokumento numeris, žymuo</i>	<i>Pastabos</i>
LR įstatymai			
	LR Statybos įstatymas	Nr. I-1240	Aktuali redakcija
	LR Aplinkos apsaugos įstatymas	Nr. I-2223	Aktuali redakcija
	LR Atliekų tvarkymo įstatymas	Nr. IX-1004	Aktuali redakcija
Organizaciniai tvarkomieji statybos techniniai reglamentai			

Dokumento žymuo	Lapas	Lapų	Laida
1928-PP-AR	1	4	0

	Normatyviniai statybos techniniai dokumentai	STR 0.01.05:2007	Aktuali redakcija
	Statinio statybos rūšys	STR 1.01.08:2002	Aktuali redakcija
	Statinio projektavimas, projekto ekspertizė	STR 1.04.04:2017	Aktuali redakcija
Techninių reikalavimų statybos techniniai ir kiti reglamentai			
	ESR. Energijos taupymas ir šilumos išsaugojimas	STR 2.01.01(6):2008	Aktuali redakcija
	Pastatų vidaus ir išorės aplinkos apsauga nuo triukšmo	STR 2.01.07:2003	Aktuali redakcija
	Lauko sąlygomis naudojamos įrangos į aplinką skleidžiamo triukšmo valdymas	STR 2.01.08:2003	Aktuali redakcija
	Visuomeninės paskirties statiniai	STR 2.02.02:2004	Aktuali redakcija
	Pastatų energinio naudingumo projektavimas ir sertifikavimas	STR 2.01.02:2016	Aktuali redakcija
	Pastatų atitvaros. Sienos, stogai, langai ir išorinės įėjimo durys	STR 2.04.01:2018	Aktuali redakcija
	Statybinių konstrukcijų projektavimo pagrindai	STR 2.05.03:2003	Aktuali redakcija
	Medinių konstrukcijų projektavimas	STR 2.05.07:2005	Aktuali redakcija
Higienos normos ir aplinkos apsaugos normatyviniai dokumentai			
	Triukšmo ribiniai dydžiai gyvenamuosiuose ir visuomeninės paskirties pastatuose bei jų aplinkoje	HN 33:2011	Aktuali redakcija
	Gyvenamųjų ir visuomeninių pastatų patalpų mikroklimatas	HN 42:2009	Aktuali redakcija

3. PROJEKTINIŲ PASIŪLYMŲ APRAŠYMAS

3.1. Sklypo plano sprendiniai:

Sklypas, kuriame projektuojamas pastatas, yra Klaipėdos miesto centrinėje dalyje - Naujamiestyje. Žemės sklypas yra nekilnojamųjų kultūros vertybių teritorijoje (jų apsaugos zonoje), KVR kodas 22012.

1. pav. Sklypo situacijos schema



Sklype (unikalus Nr. 2101-0003-0094), adresu H. Manto g. 36, Klaipėda yra trijų aukštų paslaugų pastatas. Patekimas į sklypą – iš Šaulių g. Pagal Nekilnojamojo turto registrų centro išrašą įregistruoti statiniai sklype – trijų aukštų paslaugų pastatas – Madų ateljė ir kiemo statiniai

Dokumento žymuo	Lapas	Lapų	Laida
1928-PP-AR	2	4	0

(tvora ir kiemo aikštelė), unikalus Nr. 2196-9003-7032. Šiuo metu sklype yra komunalinis vandentiekis, komunalinis nuotekų šalinimas ir bendroji centrinio šildymo sistema. Sklypo pagrindinė naudojimo paskirtis – kita. Žemės sklypo naudojimo būdas – komercinės paskirties objektų teritorijos.

Specialiosios žemės naudojimo sąlygos:

1. Šilumos ir karšto vandens tiekimo tinklų apsaugos zonos (XLVIII).
2. Vandentiekio, lietaus ir fekalinės kanalizacijos tinklų ir įrenginių apsaugos zonos (XLIX).
3. Ryšių linijų apsaugos zonos (I).
4. Elektros linijų apsaugos zonos (VI).

Servituto teisės žemės sklype:

1. Servitutas – teisė statinių savininkui naudotis žemės sklypu.
2. Servitutas – teisė statinių savininkui naudotis žemės sklypu.
3. Kelio servitutas (tarnaujantis).

Automobilių stovėjimas numatomas sklypo ribose. Remiantis STR 2.06.04:2014 “Gatvės ir vietinės reikšmės keliai. Bendrieji reikalavimai.” 30 lentelė bei vadovaujantis 2019-04-12 Klaipėdos tarybos sprendimu Nr. T2-82, pakeitus patalpų paskirtį iš paslaugų į gydymo, automobilių stovėjimo vietų skaičius nedidės, nes nedidėja nustatytas sutomobilių vietų poreikio koeficientas ir mažėja pagrindinis plotas.

3.2. Architektūriniai sprendiniai:

Pastatas nėra kultūros vertybė, tačiau patenka į registruotą kultūros vertybę - Klaipėdos miesto istorinę dalį (unik. KVR kodas 22012). Vadovaujantis Nekilnojamojo turto registrų centro duomenimis, Pastatas – Madų ateljė; pastatas yra blokinis, trijų aukštų, pažymėjimas plane 2L3b, pagrindinė naudojimo paskirtis – paslaugų. Negyvenamosios patalpos – paslaugų patalpos unikalus Nr. 4400-5319-9904:6617; pagrindinė naudojimo paskirtis – paslaugų, statybos pabaigos metai – 1969, kapitalinio remonto pabaigos metai – 2020, patalpos bendras plotas - 457,85 m², patalpa turi šiuos inžinerinius tinklus – bendrąją centrinio šildymo sistemą, komunalinį vandentiekį, komunalinį nuotekų šalinimą, elektrą. Projektuojamų patalpų aukštas yra 1. Patalpų skaičius – 4. Pirmame aukšte projektuojamos gydymo paskirties patalpos, atliktas projektinis pasiūlymas paprastajam remontui ir planuojama keisti paskirtį – iš paslaugų į gydymo paskirtį.

3.3. Patalpų planavimo sprendiniai:

Esamas bendras patalpos plotas – 457,85 m², pagrindinis plotas 455,04 m², planuojamas bendras plotas – 455,90 m², pagrindinis plotas – 239,17 m². Patalpose atliekamas paprastasis remontas, bus suformuojamos ir demontuojamos pertvaros. Vandens procedūrų patalpa su baseinu Nr. 9 (bus įrengtas 12 m² ploto ir 1,3 m gylio baseinas – vertikali vonia, sumontuotas keltuvas žmonėms su negalia patekti į baseiną, pritvirtinti turėklai, reikalingi kineziterapijai vandenyje atlikti); techninė patalpa Nr. 4 (bus įrengtas 4 m³ rezervuaras išbėgusiam pertekliniam vandeniui iš baseino ir išdėstyta baseino funkcionavimui reikalinga įranga); vyrų ir moterų persirengimo kambariai Nr. 10 ir Nr. 13 (skirti pacientams pasirengti kineziterapijai vandenyje); priimamasis/laukiamasis Nr. 2 ir Nr. 3 (skirtas pacientams nusirengti ir palaukti). Visuose gydytojų kabinetuose, dalyje pagalbinių patalpų bei visose tualetų patalpose bus įrengiama praustuvė su maišytuvu, nuolat tiekiamas karštas bei šaltas vanduo, atitinkantis geriamojo vandens reikalavimus, vienkartinį rankšluosčių dėtuve su vienkartiniais rankšluosčiais, skysto muilo dozatoriai su skystu muilu bei atvira ar pedalinė atliekų dėžė su vienkartinium plastikiniu įklotu, patalpos bus pritaikytos žmonėms su negalia. Pacientams skirtas atskiras tualetas Nr. 5 (bus pilnai pritaikytas ŽN). Personalo tualetas numatytas patalpoje Nr. 30.

3.4. Technologinis patalpų aprašymas:

Projektuojamose gydymo patalpose planuojamos teikti gydytojų konsultacijos – kineziterapija (gydomoji mankšta), masažas ir fizioterapija. Paslaugos bus teikiamos iki 12-os valandų per dieną. Visus technologiniame aprašyme aprašytus darbus atliks kvalifikuoti specialistai.

Dokumento žymuo	Lapas	Lapų	Laida
1928-PP-AR	3	4	0

Vieną metų patalpose dirbs 2-3 gydytojai, 5-6 reabilitacijos specialistai, 2-3 registratūros ir administracijos darbuotojai, bus priimama iki 10-12 pacientų. Iš viso vienu metu patalpose bus iki 24 žmonių. Gydytojų patalpose teikiant paslaugas nebus atliekamos chirurginės intervencijos ar ypatingų sąlygų reikalaujančios procedūros. Gydytojų patalpos, kur bus teikiamos gydytojų konsultacijos ir reabilitacijos procedūros, medicininių atliekų susidarymas nenumatomas, todėl medicininių atliekų saugykla neįrengiama. Teikiant gydymo paslaugas bus naudojamos vienkartinės medicininės priemonės, todėl medicinos prietaisų apdorojimo, saugojimo patalpa neįrengiama. Skalbinių tvarkymo patalpa įrengiama nebus. Gydymo paslaugų teikimo metu susikaupus pakankamam kiekiui nešvarių skalbinių jie bus išvežami į skalbyklą, kurioje (pagal sutartį) jie bus skalbiami, džiovinami ir lyginami.

Darbuotojai privalo tikrintis sveikatą ir būti atestuoti teisės aktų nustatyta tvarka. Darbo metu darbuotojai privalo vilkėti darbo rūbus. Gydymo patalpose privalomas pirmosios pagalbos medikamentų rinkinys. Naudojant chemines medžiagas, būtina laikytis darbų saugos ir higienos reikalavimų. Darbuotojai ir lankytojai darbo ar lankymo vietą pasieks asmeniniu arba viešuoju transportu.

3.6. Gydymo patalpų pritaikymas žmonėms su negalia

Pastato vidaus (patalpų) suplanavimas pritaikytas neįgalųjų reikmėms: - pastate neįgalieji gali judėti nevaržomai lankytojams skirtose patalpose. Neįgalųjų poreikiams numatomas san. mazgas, baseinas. Įėjimai, durys ir judėjimui skirtos vietos yra pakankamo pločio ir be slenksčių arba su minimaliais (20 mm) slenksčiais. Visais atvejais projektuojamas gydymo patalpas pritaikant žmonėms su negalia, būtina vadovautis STR 2.03.01:2001 "Statiniai ir teritorijos. Reikalavimai žmonių su negalia reikmėms" reikalavimais.

3.5. Konstrukciniai sprendiniai:

Projektuojamos patalpos konstrukcinė schema ir pagrindinės laikančios konstrukcijos išlieka tos pačios. Patalpose atliekant paprastąjį remontą bus suformuojamos ir demontuojamos pertvaros.

3.6. Vidaus apdaila:

Gydymo patalpos įrengiamos vadovaujantis STR 2.02.02:2004 „Visuomeninės paskirties statiniai“, HN 47:2011 „Asmens sveikatos priežiūros įstaigos: bendrieji sveikatos saugos reikalavimai“. Vidaus sienų apdaila – užsakovo nuožiūra, tačiau visos statybinės medžiagos turi atitikti LR nustatytus reikalavimus. Patalpų konstrukcijoms ir apdailai nenaudojamos žmogaus sveikatai kenksmingos medžiagos. Durys su baigta gamykline apdaila.

3.7. Inžineriniai tinklai:

Inžineriniai tinklai – esami.

PARENGĖ:

Remigijus Petrauskas

Dokumento žymuo	Lapas	Lapų	Laida
1928-PP-AR	4	4	0

Validity unknown

Dokumentą elektroniniu
parašu pasirašė
AUDRONĖ BUDRIENĖ
Data: 2014-06-18 11:33:33



VALSTYBĖS ĮMONĖ REGISTRŲ CENTRAS

Vinco Kudirkos g. 18-3, 03105 Vilnius, tel. (5) 2688 262, faks. (5) 2688 311, el.p. info@registrucentras.lt

LITUOVOS RESPUBLIKOS JURIDINIŲ ASMENŲ REGISTRO
ELEKTRONINIS SERTIFIKUOTAS IŠRAŠAS

2014-06-18 11:33:27

Šiuo priegigos raktu gautas išrašas yra oficialus dokumentas. Tretieji asmenys, gavę iš juridinio asmens, filialo ar atstovybės galiojantį priegigos raktą, negali reikalauti pateikti spausdinto popieriuje registro išrašo, kadangi saugiu elektroniniu parašu pasirašytas dokumentas, turi tokią pat teisinę galią kaip ir rašytinis dokumentas.

1. Juridinių asmenų registre įregistruota:

Pavadinimas: **"Adiurate", UAB**
Kodas: **303170719**
Teisinė forma: **Uždaroji akcinė bendrovė**
Teisinis statusas: **Teisinis statusas neįregistruotas**
Buveinės adresas: **Kretingos r. sav. Budrių k. Bažnyčios g. 14**
NTR objekto kodas: **4400-2053-3766**
Įregistravimo data: **2013-10-21**
Versija: **5 (2014-06-18)**
Duomenų būklė: **Pilnai sutvarkyti duomenys**
Registro tvarkytojas: **Valstybės įmonės Registrų centro Klaipėdos filialas**

2. Filialai, atstovybės registruoti Lietuvoje: įrašų nėra

PATALPŲ EKSPLIKACIJA

EKSPL. NR.	PAVADINIMAS	PLOTAS m ²
3-1	Tamburas	4,82
3-2	Primamasis	35,68
3-3	Laukiamasis	38,33
3-4	Klientų WC	3,16
3-5	Klientų WC (neįgalieji)	4,28
3-6	Sandėliukas Nr.1	2,82
3-7	Vadybininkų kabinetas	17,07
3-8	Druskų kambarys	8,64
3-9	Reabilitacijos baseno sale	28,97
3-10	Vyr. persirengimo kambarys	6,08
3-11	Klientų vonia (vyrų)	2,07
3-12	Klientų WC (vyrų)	2,03
3-13	Mot. persirengimo kambarys	5,28
3-14	Klientų vonia (moterų)	1,88
3-15	Klientų WC (moterų)	1,88
3-16	Kabinetas nr. 1	19,26
3-17	Kabinetas nr. 2	14,55
3-18	Kabinetas nr. 3	14,73
3-19	Kabinetas nr. 4	14,47
3-20	Kabinetas nr. 5	14,59
3-21	Kabinetas nr. 6	14,91
3-22	Kabinetas nr. 7	15,65
3-23	Sauso masažo sale	34,41
3-24	Kabinetas nr. 9	16,21
3-25	Direktorius kabinetas	27,28
3-26	Kabinetas nr.10	13,54
3-27	Kabinetas nr. 11	13,86
3-28	Koridorius nr.I	46,76
3-29	Koridorius nr.II	5,78
3-30	Personalo WC	3,83
3-31	Personalo buitines patalpas	13,32
3-32	Archyvo ir įrangos patalpa	7,34
3-33	Valytojos sandėliukas	2,42
BENDRAS PLOTAS		455,90

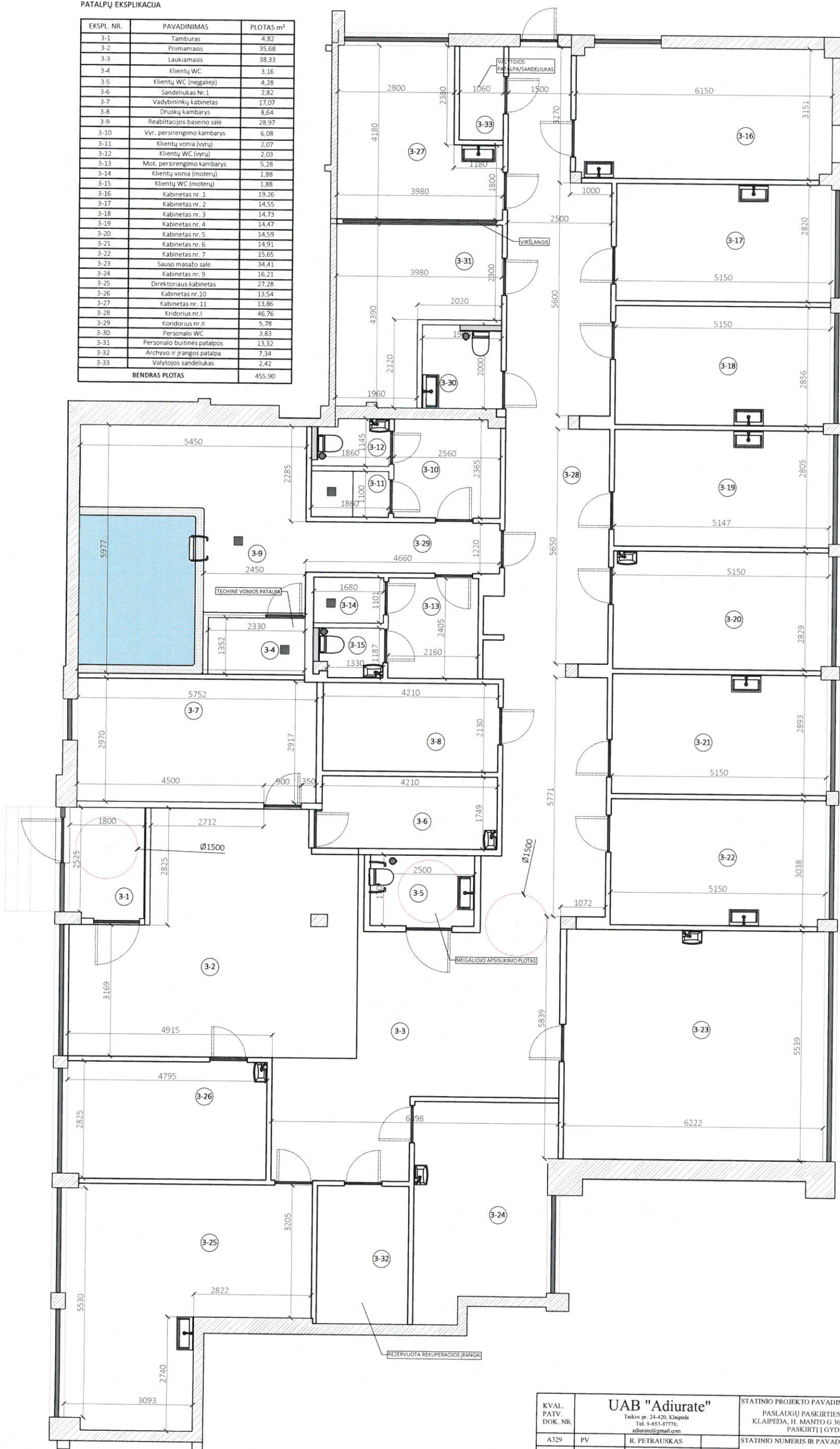

KVAL. PATV. DOK. NR.	UAB "Adiurate"			STATINIO PROJEKTO PAVADINIMAS	
	Taikos pr. 24-420, Klaipėda Tel. 8-653-87778; adiurate@gmail.com			PASLAUGŲ PASKIRTIES PATALPOS (UNIKALUS NR. 4400-5319-9904 6617) KLAIPĖDA, H. MANTO G 36-3 PAPRASTOJO REMONTO, KEIČIANT NAUDOJIMO PASKIRTĮ GYDYMO PASKIRTIES PATALPA, PROJEKTAS	
A329	PV	R. PETRAUSKAS		STATINIO NUMERIS IR PAVADINIMAS, DOKUMENTO PAVADINIMAS	
000179	PDV	R. LEBEDEVĀ		AUKŠTO PLANAS	
			2020-04	M 1:100 0	
LT	STATYTOJAS IR (ARBA) UŽSAKOVAS			DOKUMENTO ŽYMUO	
	UAB „A. Stasiulio reabilitacijos klinika“, direktorius A. S.			1928-PP-BD-01	
				LAPAS	LAPŲ
				1	2

PATALPŲ EKSPLIKACIJA

EKSPL. NR.	PAVADINIMAS	PLOTAS m ²
3-1	Tamburas	4,82
3-2	Primamasis	35,68
3-3	Laikiamasis	38,33
3-4	Klientų WC	3,16
3-5	Klientų WC (negaliej)	4,28
3-6	Sandėliukas Nr.1	2,82
3-7	Vadybininkų kabinetas	17,07
3-8	Druskų kambarys	8,64
3-9	Reabilitacijos baseino sale	28,97
3-10	Vyr. persirengimo kambarys	6,08
3-11	Klientų vonia (vyrų)	2,07
3-12	Klientų WC (vyrų)	2,03
3-13	Mot. persirengimo kambarys	5,28
3-14	Klientų vonia (moterų)	1,88
3-15	Klientų WC (moterų)	1,88
3-16	Kabinetas nr. 1	19,26
3-17	Kabinetas nr. 2	14,55
3-18	Kabinetas nr. 3	14,73
3-19	Kabinetas nr. 4	14,47
3-20	Kabinetas nr. 5	14,59
3-21	Kabinetas nr. 6	14,91
3-22	Kabinetas nr. 7	15,65
3-23	Sauso masažo sale	34,41
3-24	Kabinetas nr. 9	16,21
3-25	Direktoriaus kabinetas	27,28
3-26	Kabinetas nr.10	13,54
3-27	Kabinetas nr. 11	13,86
3-28	Koridorius nr.I	46,76
3-29	Koridorius nr.II	5,78
3-30	Personalo WC	3,83
3-31	Personalo buitinės patalpos	13,32
3-32	Archyvo ir įrangos patalpa	7,34
3-33	Valytojų sandėliukas	2,42
BENDRAS PLOTAS		455,90

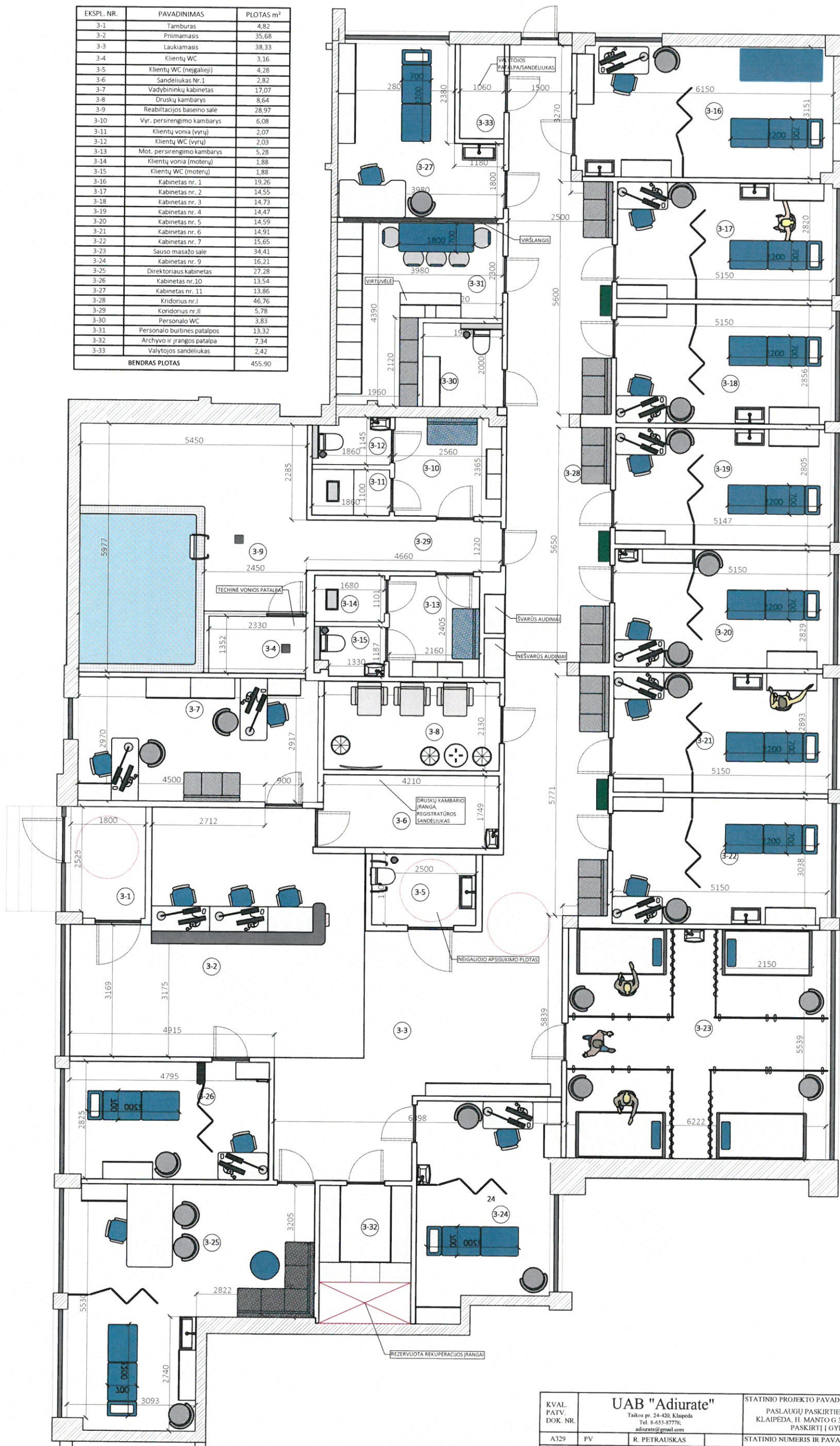

KVAL. PAIV. DOK. NR.	UAB "Adiurate"		STATINIO PROJEKTO PAVADINIMAS	
A329	PV	R. PETRAUSKAS	PASLAUGŲ PASKIRTIES PATALPOS (UNIKALUS NR. 4400-5319-9904-6617)	
000179	PDV	R. LEBEDEVA	KLAIPEDA, H. MANTO G 36-3 PAPERASTOJO REMONTO, KEIČIANT NAUDOJIMO PASKIRTĮ I GYDYMO PASKIRTIES PATALPA, PROJEKTAS	
LT	STATYTOJAS IR (ARBA) UŽSAKOVAS	2020-04	STATINIO NUMERIS IR PAVADINIMAS, DOKUMENTO PAVADINIMAS	LAIDA
	UAB „A. Stasiulio reabilitacijos klinika“, direktorius A. S.		BALDŲ IR INTERJERO ELEMENTŲ IŠDESYMO PLANAS	0
			DOKUMENTO ZYMUO	M 1:100
			1928-PP-BD-02	LAPAS LAPŲ
				2 2