

Projektuotiotojas:	<i>I. Auškelės individuali veikla Nr. 615592</i> <i>Adresas: Žirgų g. 41, Priekulės II k., Klaipėdos r. sav.</i> <i>Tel.: +370 657 91499</i> <i>El.p.: ntprojektavimas@gmail.com</i>
Statinio projekto šifras:	<i>GS-VBGN_2020-PP</i>

Projektavimo stadija:	<i>PROJEKTINIS PASIŪLIMAS</i>
Objektas:	<i>Administracinio pastato (Uni. Nr. 5596-6007-7010) ir sandėlio (Uni. Nr. 4400-2524-2722), Klaipėdos r. sav., Priekulės sen., Priekulės II k., Dvaro g. 32, rekonstrukcijos, sandėlio (Uni. Nr. 4400-2524-2722) paskirties keitimo į administracinės paskirties pastatų projektas</i>
Adresas:	<i>Klaipėdos r. sav., Priekulės sen., Priekulės II k., Dvaro g. 32</i> <i>Žemės sklypo kad. Nr. 5552/0009:465 Stragnų k.v.</i>

Statybos rūšis:	<i>REKONSTRUKCIJA</i>	Byla: <i>PP</i>
Statinio kategorija:	<i>NEYPATINGAS</i>	Laida: <i>0</i>
Dalys:	<i>PROJEKTINIO PASIŪLYMO SPRENDINIAI</i>	Tomas: <i>I</i>
Rangos darbų vykdymo būdas:	<i>ŪKIO BŪDU</i>	
Užsakovai:	<i>G.S.</i>	Tvirtinu: 
Projekto vadovas:	<i>Indrė Auškelė</i> <i>Atestato / Diplomo Nr. 38764</i>	Tvirtinu: 

Klaipėdos r.	<i>2020</i>
--------------	--------------------

Priedamų dokumentų sąrašas

Dokumento pavadinimas	Psl. (lapų sk.)
<i>PP Aiškinamasis raštas</i>	3-6 (4)
<i>Brėžiniai</i>	
Sklypo planas su pastato nužymėjimu (1:250)	7 (1)
Fasadai (spalviniai sprendimai) (1:100)	8 (1)
Fasadai (atliekamų darbų schema) (1:100)	9 (1)
Pirmo aukšto planas (1:100)	10 (1)
Mansardinio aukšto planas (1:100)	11 (1)
Sienų, grindų ir pamatų mazgai (1:20)	12 (1)
Stogo planas (1:100)	13 (1)
Pastato pjūvis A-A (1:50)	14 (1)
Langų, vidaus ir išorės durų angų žiniaraštis	15 (1)

TRUMPAS APRAŠYMAS APIE PROJEKTINĮ PASIŪLIMĄ

ĮVADAS

Planuojama rengti techninį darbo projektą, kurio užsakovė G.S., o projektuotojas – „I. Auškelės individuali veikla“ Nr. 615592. Projektas bus parengtas vadovaujantis užsakovės pateikta projektavimo užduotimi, paruošta kartu su projektuotoju.



Situacijos schema

Objektas – „Administracinio pastato (Uni. Nr. 5596-6007-7010) ir sandėlio (Uni. Nr. 4400-2524-2722), Klaipėdos r. sav., Priekulės sen., Priekulės II k., Dvaro g. 32, rekonstrukcijos, sandėlio (Uni. Nr. 4400-2524-2722) paskirties keitimo į administracinės paskirties pastatą projektas“.

Adresas – Klaipėdos m. sav., Priekulės sen., Priekulės II k., Dvaro g. 32.

Žemės sklypo kadastrinis Nr. 5552/0009:465 Stragnų k.v.

Statytojas (užsakovas) – žemės sklypo savininkė bei projekto užsakovė G.S.

Projektuotojas – „I. Auškelės individuali veikla“ Nr. 615592, projekto vadovas – Indrė Auškelė (Atestato Nr. 38764).

Projekto rengimo etapai (stadijos): *projektavimo darbai vykdomi vienu etapu – parengiamas techninis darbo projektas.*

Projekto rengimo pagrindas:

- RC išrašai;

Objektas: Administracinio pastato (Uni. Nr. 5596-6007-7010) ir sandėlio (Uni. Nr. 4400-2524-2722), Klaipėdos r. sav., Priekulės sen., Priekulės II k., Dvaro g. 32, rekonstrukcijos, sandėlio (Uni. Nr. 4400-2524-2722) paskirties keitimo į administracinės paskirties pastatą projektas. (žemės sklypo kad. Nr. 5552/0009:465 Stragnų k.v.)

GS-VBGN_2020-PP-BD

Lapas 1 Lapų 4 Laida 0 2020

KOPIJAVIMAS KEITIMAS IR PANAUDOJIMAS BE AUTORIAUS SUTIKIMO DRAUDŽIAMAS

- Žemės sklypo planas;
- Patvirtinta topografinė nuotrauka, kurią parengė MB „Geomodera“;

Techninis darbo projektas bus parengtas vadovaujantis LR galiojančiomis statybos ir teritorijų planavimo teisės normomis, projektavimo sąlygomis ir kitais privalomaisiais projekto rengimo dokumentais.

Statybos finansavimo šaltiniai – projektavimo ir statybos darbai finansuojami – privačiomis užsakovo lėšomis.

Statybos rūšis – *rekonstrukcija* (STR 1.01.08:2002 „Statinio statybos rūšys“).

Statinių kategorija – *neypatingi statiniai*.

Statinių esama paskirtis – *negyvenamieji pastatai*, pogrupis – *pastato Uni. Nr. 5596-6007-7010 - administracinės paskirties pastatai ir pastato Uni. Nr. 4400-2524-2722 – sandėliavimo paskirties pastatai*, pagal STR 1.01.03:2017 „Statinių klasifikavimas“.

Statinių būsima paskirtis – *negyvenamieji pastatai*, pogrupis – *pastato Uni. Nr. 5596-6007-7010 - administracinės paskirties pastatai ir pastato Uni. Nr. 4400-2524-2722 – administracinės paskirties pastatai*, pagal STR 1.01.03:2017 „Statinių klasifikavimas“.

Sklypo esama situacija ir numatomi sprendiniai

Sklypo, kuriame planuojama rekonstruoti administracinį pastatą ir sandėlį, adresas – Klaipėdos r. sav., Priekulės sen., Priekulės II k., Dvaro g. 32, žemės sklypo kadastro Nr.5552/0009:465 Stragnų k.v.. Jo pagrindinė naudojimo paskirtis – kita, naudojimo būdas – pramonės ir sandėliavimo objektų teritorijos. Nuosavybės teisė – asmeninė nuosavybė (detalesnė informaciją žr. RC išraše). Žemės sklypo plotas – 1,7422 ha, užsakovei nuosavybės teise priklausantis plotas yra 17422 m². Sklype esami statiniai išsidėstę šiaurės sklypo dalyje, numatomų rekonstruoti statinių vieta – pietinėje dalyje. Kur yra esamas įvažiavimą į sklypą nuo vietinės reikšmės kelio, t.y. Pasagos gatvės.

Vadovaujantis STR 2.06.04:2014 “Gatvės ir vietinės reikšmės keliai. Bendrieji reikalavimai.” XIII sk. 107 punktu ir 30 lentelė. “Automobilių stovėjimo vietų minimalus skaičius” 4. *Administracinės paskirties pastatai – 1vieta 25 m² pagrindinio ploto. Šiam projektuojamam statiniui minimalus automobilių stovėjimo vietų skaičius - trys vietos ir viena vieta pritaikyta žmonėms su negalia, vadovaujantis STR 2.03.01:2019 „Statinių prieinamumas“ 1 lentelė (šio projektuojamo administracinio pastato pagrindinis plotas yra 81,50 m²).*

Esamas sklypo užstatymo plotas – 1509,00 m² (esamas administracinis pastatas, sandėlis, pagalbinių patalpų blokas ir sandėlis), planuojamas sklypo bendras (esamų ir rekonstruojamų statinių) užstatymo plotas – **1590,97 m²**. Esamas sklypo užstatymo tankumas yra 8,66 %, planuojamas sklypo užstatymo tankumas –8,95 %.

Esamas bendras pastatų plotas – 1360,30 m², planuojamas bendras pastatų plotas – 1476,59 m².

Objektas: Administracinio pastato (Uni. Nr. 5596-6007-7010) ir sandėlio (Uni. Nr. 4400-2524-2722), Klaipėdos r. sav., Priekulės sen., Priekulės II k., Dvaro g. 32, rekonstrukcijos, sandėlio (Uni. Nr. 4400-2524-2722) paskirties keitimo į administracinės paskirties pastatą projektas. (žemės sklypo kad. Nr. 5552/0009:465 Stragnų k.v.)

GS-VBGN_2020-PP-BD

Lapas 2 Lapų 4 Laida 0 2020

KOPIJAVIMAS KEITIMAS IR PANAUDOJIMAS BE AUTORIAUS SUTIKIMO DRAUDŽIAMAS

Esamas sklypo užstatymo intensyvumas – 7,81 %, planuojamas sklypo užstatymo intensyvumas – 8,33 %.

Esamų pastatų aukštis nuo žemės paviršiaus yra pagalbinių patalpų bloko 4,60 m, sandėlio – 3,20 m, administracinio pastato – 8,032 m ir sandėlio – 8,032 m. Rekonstruojamo pastato aukštis – 8,032 m nuo žemės paviršiaus.

Numatomi projektiniai sprendinių ypatumai statiniui

Rekonstruojamas administracinis pastatas unik. Nr. 5596-6007-7010 (žymėjimas plane – 1B1p) ir sandėlis unik. Nr. 4400-2524-2722 (žymėjimas plane – 1F1p). Keičiama sandėlio paskirtis į administracinę paskirtį.

Projektuojamas priestatas prie pastato – laukiamasis [1-7] ir tambūras [1-8].

Naujai projektuojamų priestatų pamatai gelžbetoniniai – gręžtiniai poliai, polių skersmuo 300 mm, projektuojamas rostverkas 300 mm pločio ir 600 mm aukščio.

Projektuojamų priestatų sienos iš akyto betono blokelių $s=150$ mm (blokelių stipris gniuždymui nemažiau 5,0 MPa) apšiltintų 5,0 cm šilumos izoliacija („Šiloporos EPS 70N“) + 2,0 cm dekoratyvinio tinko. Likusios pastato esamos sienos iš plytų mūro ir fasadams naudojamas dekoratyvinis tinkas pilkos spalvos. Esamos pastato pertvaros iš plytų mūro, antrame aukšte projektuojamos pertvaros iš akyto betono pertvarinių blokelių $s=120$ mm + 2 x 12,5 mm g/k karkasas iš abiejų pertvaros pusių arba tinkas. Prie pastato projektuojami metaliniai laiptai, patekimui į antrą aukštą. Prie prietato – laukiamojo [1-7] įrengiamas pandusas žmonėms su negalia.

Priestatų stogai projektuojami medinių gegnių – kalibruota mediena, kuriomis formuojamos nuolydis, termoizoliacinės medžiagos sluoksnis, hidroizoliacijos sluoksnis. Stogo danga beasbesčio šiferio lakštai – rudos spalvos (tinkantys 12^0 stogo kampui). Likusio pastato stogo konstrukcija – medinių gegnių. Tarp esamo stogo gegnių įrengiami šeši nauji stoglangiai.

Pagal STR 2.01.02:2016 „*Pastatų energinio naudingumo projektavimas ir sertifikavimas*“ projektuojamo pastato pagrindinės konstrukcijos (grindys, sienos, stogas, langai ir durys) šilumos perdavimo koeficientai atitinka **D klasės** keliamus reikalavimus pagal reglamento 5 lentelę.

Numatomas projektuojamas pastatas yra vieno aukšto su mansarda. Pastato aukštis nuo žemės paviršiaus 8,032 m. Pastato tūris – 789 m³.

Pirmo aukšto grindų paviršiaus altitudė priimta: +11,650.

Pastato pagrindiniai matmenys plane pagal išorines sienas: 12,75 x 14,80 m.

Statinio spalvinius sprendinius derinti statybos metu pagal RAL spalvų gamą, vadovaujantis projekte nurodytais spalviniais sprendiniais. Apdailos medžiagos turi atitikti esminius pastato reikalavimus bei užtikrinti natūralų konstrukcijų kvėpavimą.

Statinio projektiniai pasiūlymai atitinka LR Statybos įstatymo reikalavimus. Numatomi projekto sprendiniai nepalies trečiųjų šalių interesų.

Projekto vadovė (atestato Nr. 38764)



(parašas)

Indrė Auškelė

Objektas: Administracinio pastato (Uni. Nr. 5596-6007-7010) ir sandėlio (Uni. Nr. 4400-2524-2722), Klaipėdos r. sav., Priekulės sen., Priekulės II k., Dvaro g. 32, rekonstrukcijos, sandėlio (Uni. Nr. 4400-2524-2722) paskirties keitimo į administracinės paskirties pastatą projektas. (žemės sklypo kad. Nr. 5552/0009:465 Stragnų k.v.)

GS-VBGN_2020-PP-BD

Lapas 4 Lapų 4 Laida 0 2020

KOPIJAVIMAS KEITIMAS IR PANAUDOJIMAS BE AUTORIAUS SUTIKIMO DRAUDŽIAMAS

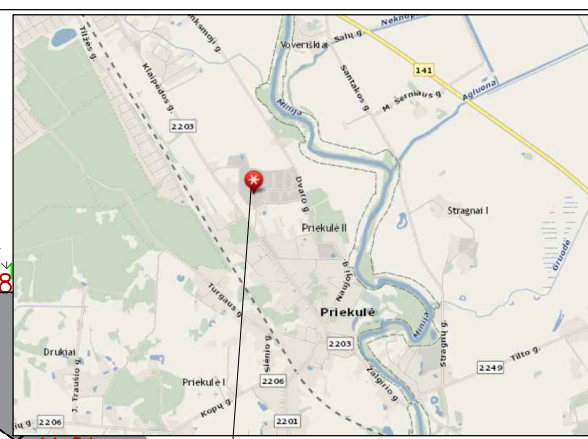
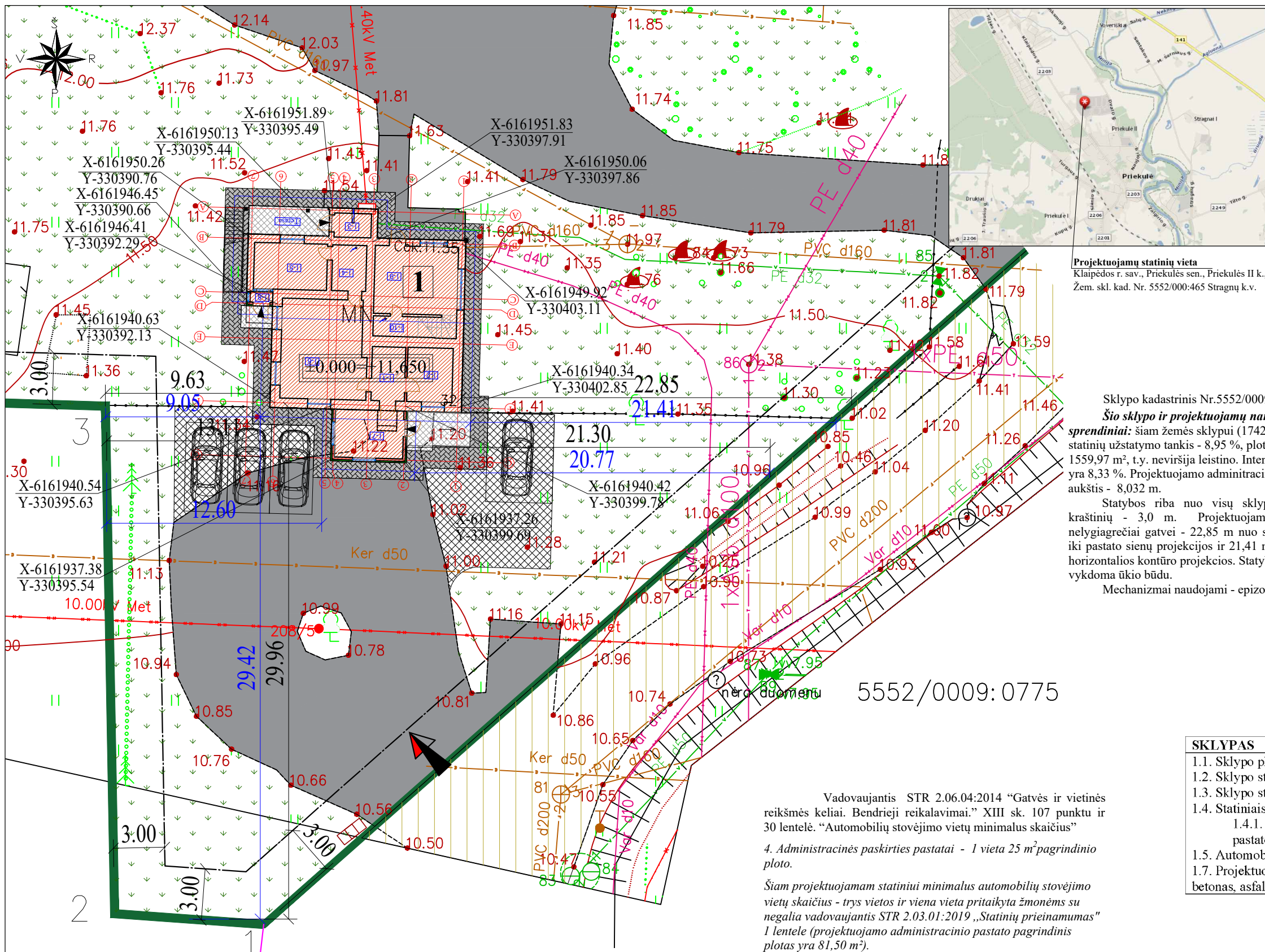

Projektuojamų statinių vieta
 Klaipėdos r. sav., Priekulės sen., Priekulės II k., Dvaro g. 32
 Žem. skl. kad. Nr. 5552/000:465 Stragnų k.v.

Sklypo kadastrinis Nr.5552/0009:465.
Šio sklypo ir projektuojamų namų sprendiniai: šiam žemės sklypui (17422 m²) proj. statinių užstatymo tankis - 8,95 %, plotas - 1559,97 m², t.y. neviršija leistino. Intensyvumas yra 8,33 %. Projektuojamo administracinio pastato aukštis - 8,032 m.
 Statybos riba nuo visų sklypo pusių - kraštinių - 3,0 m. Projektuojamas pastatas nelygiagrečiai gatvei - 22,85 m nuo sklypo ribos iki pastato sienų projekcijos ir 21,41 m nuo stogo horizontalios kontūro projekcijos. Statyba vykdoma ūkio būdu.
 Mechanizmai naudojami - epizodiškai.

5552/0009:0775

Vadovaujantis STR 2.06.04:2014 "Gatvės ir vietinės reikšmės keliai. Bendrieji reikalavimai." XIII sk. 107 punktu ir 30 lentelė. "Automobilių stovėjimo vietų minimalus skaičius"
 4. Administracinės paskirties pastatai - 1 vieta 25 m² pagrindinio ploto.
 Šiam projektuojamam statiniui minimalus automobilių stovėjimo vietų skaičius - trys vietos ir viena vieta pritaikyta žmonėms su negalia vadovaujantis STR 2.03.01:2019 „Statinių prieinamumas“ 1 lentelė (projektuojamo administracinio pastato pagrindinis plotas yra 81,50 m²).

SUTARTINIAI ŽYMĖJIMAI	Nr.	Pavadinimas	Grafinis žymėjimas
	1	Sklypo riba	
	2	Kaimyninių sklypų ribos	
	3	Statybos riba	
	4	Sklypo posūkio koordinuojamų taškų vieta pagal žemės sklypo planą	
	5	Pastato pririšimo matmenys	
	6	Rekonstruojamas administracinis pastatas (7.2)	
	7	Rekonstruojamo pastato užstatymas (186,97m ²)	
	8	Rekonstruojamo statinio nulinės altitudės prilyginimas absoliutinei alt.	
	9	Ivažiavimas į sklypą iš Pasagos gatvės	
	10	Iėjimai į rekonstruojamą administracinį pastatą	
	11	Sklype esama kieta (asfalto) danga	
	12	Projektuojama kieta (asfalto) danga (85,24 m ²)	
	13	Projektuojama kieta (trinkelė) danga (64,16 m ²)	
	14	Sklype esama veja ir augmenija	
	15	Esama Pasagos g. (žvyro danga), nuo kurios yra įvažiavimas į sklypą	
	16	Atliekų konteinerių vieta	
	17	Stogo projekcijų kontūras	
	18	Koordinuojami ašių susikirtimo taškų vietos	
19	Stogo kontūro projekcijų pririšimo matmenys		

SKLYPAS		
1.1. Sklypo plotas	m ²	17422
1.2. Sklypo statiniais užstatymo tankumas	%	8,95
1.3. Sklypo statiniais užstatymo intensyvumas	%	8,33
1.4. Statiniais užimtas žemės plotas		
1.4.1. Rekonstruojamas administracinio pastato	m ²	186,97
1.5. Automobilių stovėjimų skaičius	vnt.	4
1.7. Projektuojama kieta danga (trinkelės, betonas, asfaltas)	m ² / %	149,40 m ² / 0,86%

- TECHNINIAI DUOMENYS:**
- ESAMO ŽEMĖS PAVIRŠIAUS ALT. +11,350.
 - PROJEKTAS PARENGTAS NEPAŽEIDŽIANT TREČIŲJŲ ŠALIŲ INTERESŲ.
 - PROJEKTAS PARENGTAS TOPOGRAFINĖJE NUOTRAUKOJE, KURIA PARENGĖ MB "GEOMODERNA".
 - JEI STATYBOS METU BUS PAŽEISTA DRENAŽINĖS - MELIORACINĖS SISTEMOS ELEMENTAI, BŪTINA JUOS REKONSTRUOTI (ATSTATYTI).
 - ĮRENGIANT NUOTEKAS VADOVAUTIS NUOTEKŲ TVARKYMO REGLAMENTU PATVIRTINTU LR APLINKOS MINISTRO 2007 10 08 ĮSAKIMU NR. D1-515.
 - IŠLAIKYTI INŽINERINIŲ TINKLŲ MINIMALIUS ATSTUMUS. ATLIKTI PASTATYTŲ TINKLŲ KADASTRINIUS MATAVIMUS BEI ĮTEISINTI TINKLŲ MUOSAVYBĘ.
 - STATYBOS METU SUSIDARIUSIAS STATYBINES ATLIKAS TVARKYTI PAGAL LR APLINKOS MINISTRO 2006 12 29 ĮSAKYMŲ NR. D1-637 PATVIRTINTAS STATYBINIŲ ATLIEKŲ TVARKYMO TAISYKLES.
 - ŽEMĖS DARBUS, FUTLIARŲ ĮRENGIMĄ VYKDYTI VADOVAUJANTIS ĮMONĖS STATYTOJOS TAISYKLĖMIS.
 - PO KLOJAMAIMS VAMZDŽIAIS ĮRENGIAMAS IŠLYGINAMASIS SLUOKSNIS TAIP, KAD VAMZDIS ATSIREMTŲ VIENODAI SVARBU SUPLŪKTI GRUNTĄ, KAD BŪTŲ GAUTA REIKIAMA ŠONINĖ ATRAMA.
 - ŽEMĖS DARBUS, FUTLIARŲ ĮRENGIMĄ VYKDYTI VADOVAUJANTIS ĮMONĖS STATYTOJOS TAISYKLĖMIS.
 - PO KLOJAMAIMS VAMZDŽIAIS ĮRENGIAMAS IŠLYGINAMASIS SLUOKSNIS TAIP, KAD VAMZDIS ATSIREMTŲ VIENODAI SVARBU SUPLŪKTI GRUNTĄ, KAD BŪTŲ GAUTA REIKIAMA ŠONINĖ ATRAMA.

SU PROJEKTO SPRENDINIAIS SUTINKU
 G.S. Parąšas

Atestato Nr.	I. AUŠKELĖS INDIVIDUALI VEIKLA Nr.: 615592 Adresas: Žirgų g. 41, Priekulės II k., Klaipėdos r. sav. Tel. (+370) 657 91499 El.p. nprojektavimas@gmail.com			Administracinio pastato (Uni.Nr. 5596-6007-7010) ir sandėlio (Uni.Nr. 4400-2524-2722), Klaipėdos r. sav., Priekulės sen., Priekulės II k., Dvaro g. 32, rekonstrukcijos, sandėlio (Uni. Nr. 4400-2524-2722) paskirties keitimo į administracinės paskirties pastatų projektas. Žemės skl. kad. Nr. 5552/0009:465 Stragnų k.v.			
38764	PV	I. Auškelė		2020-05	Brėžinys:	Laida	
24146	Inž.-pro.	I. Auškelė		2020-05	SKLYPO PLANAS SU PASTATO NUŽYMĖJIMU	0	
BKU000036	Inž.-pro.	L. Stuoopelytė		2020-05		M 1:250	Lapas
TDP	Užsakovas:	G.S.		GS-VBGN_2020-TDP		Lapų	
						1	7

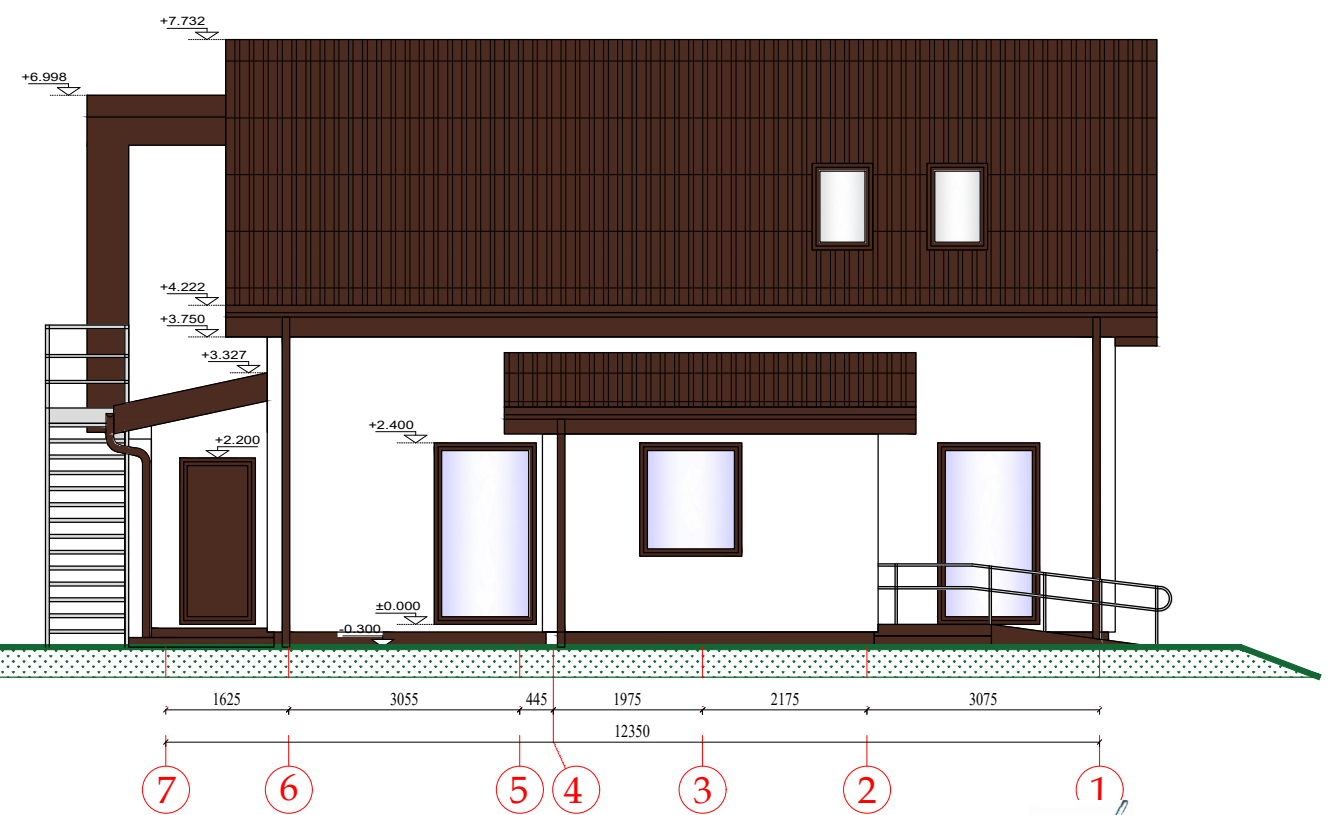
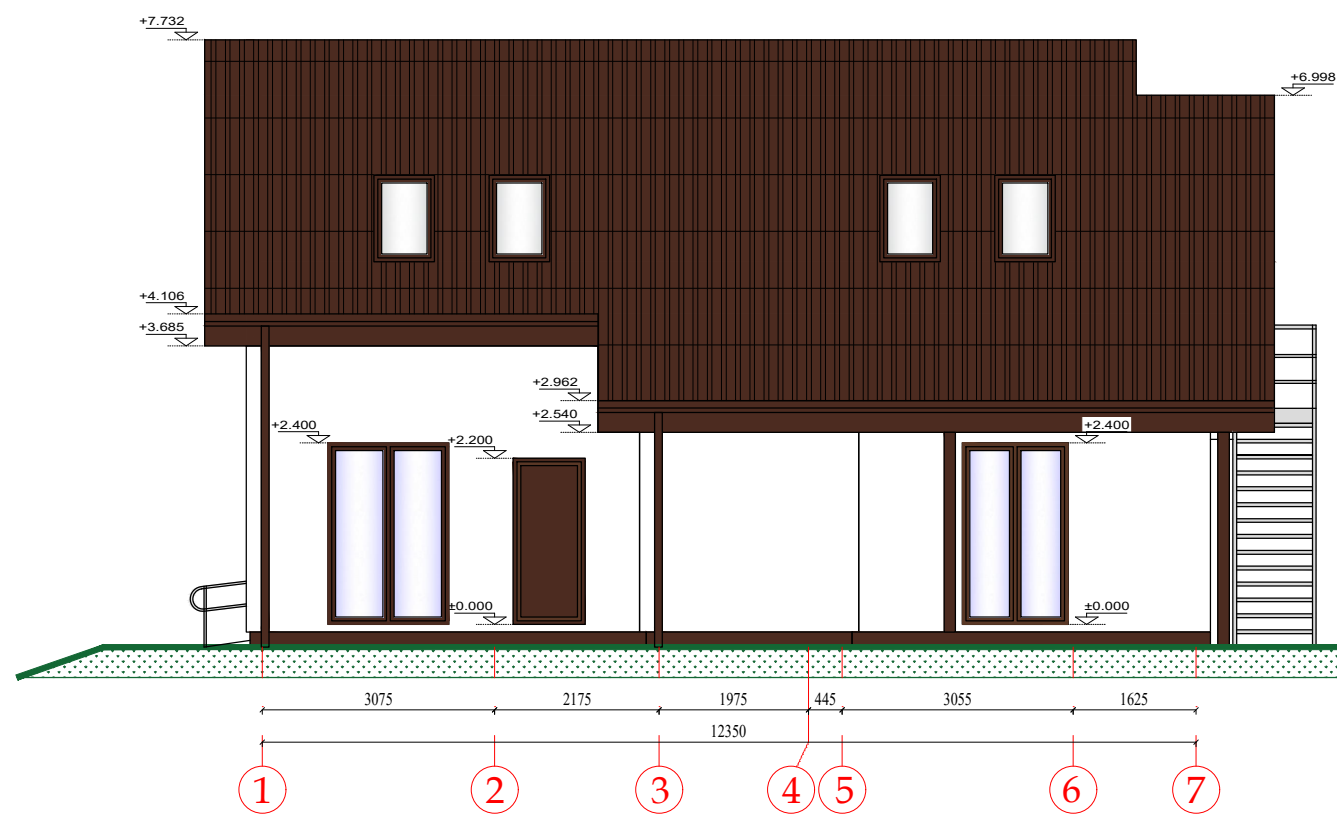
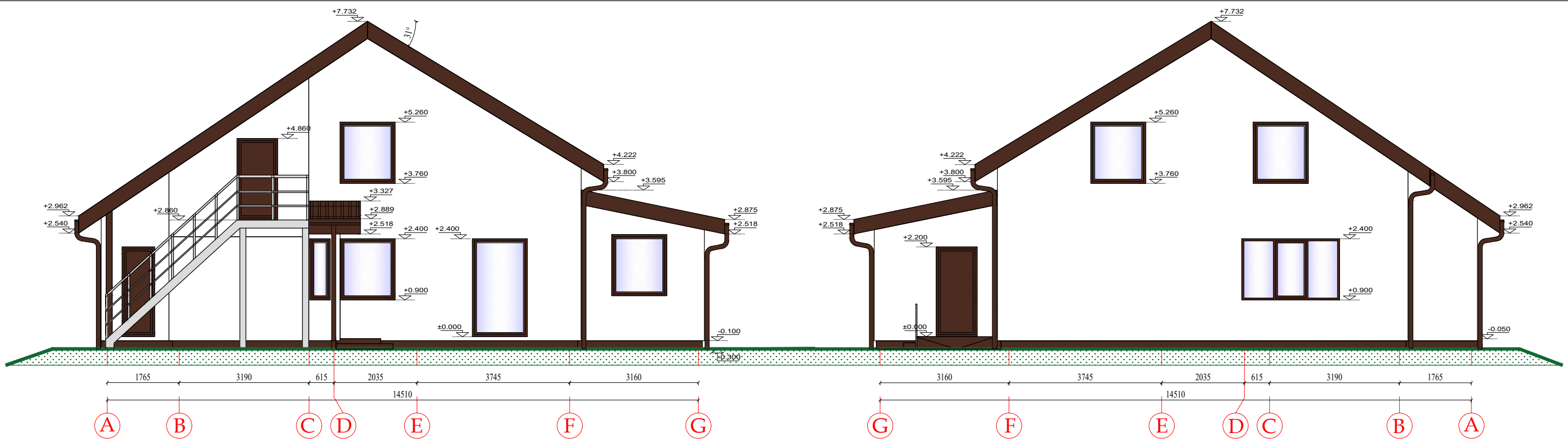

M 1:100 Metrai

SU PROJEKTO SPRENDINIAIS SUTINKU
G.S. Parašas

SUTARTINIAI ŽYMĖJIMAI:

- Pastato stogas (beasbesčiai šiferio lakštai) - ruda spalva
- Pastato fasadas (dekoratyvinis tinkas) - balta spalva
- Pastato cokolis (dekoratyvinis tinkas) - ruda spalva
- Pastato pakalimai, apskardinimai, palangės, lietvamzdžiai ir latakai - ruda spalva

PASTABOS:

- 1) Tikslias pastato fasado spalvas tikslinti statybos metu;
- 2) Pastato fasado spalvos parenkamos pagal RAL spalvinę gamą. RAL spalvų standartas (spalvų ir atspalvių rinkinys) yra vienas dažniausiai naudojamų Europoje renkant spalvas dažytiems paviršiams. Ši spalvų paletė atitinka ES ir LR keliamus reikalavimus.

Atestato Nr.	I. AUŠKELĖS INDIVIDUALI VEIKLA Nr.: 615592 Adresas: Žirgų g. 41, Priekulės II k., Klaipėdos r. sav. Tel. (+370) 657 91499 El.p. ntpojrktavimas@gmail.com			Administracinio pastato (Uni.Nr. 5596-6007-7010) ir sandėlio (Uni.Nr. 4400-2524-2722), Klaipėdos r. sav., Priekulės sen., Priekulės II k., Dvaro g. 32, rekonstrukcijos, sandėlio (Uni. Nr. 4400-2524-2722) paskirties keitimo į administracinės paskirties pastatų projektas. Žemės skl. kad. Nr. 5552/0009:465 Stragų k.v.	
38764	PV	I. Auškelė		2020-05	Brėžinys:
A 1383	Arch.	J. Burbienė		2020-05	FASADAI (spalviniai sprendimai)
24146	Inž.-pro.	I. Auškelė		2020-05	M 1:100
BKU000036	Inž.-pro.	L. Stuoopelytė		2020-05	PP
Užsakovas:	G.S.			GS-VBGN_2020-TDP	Lapų
					1
					8

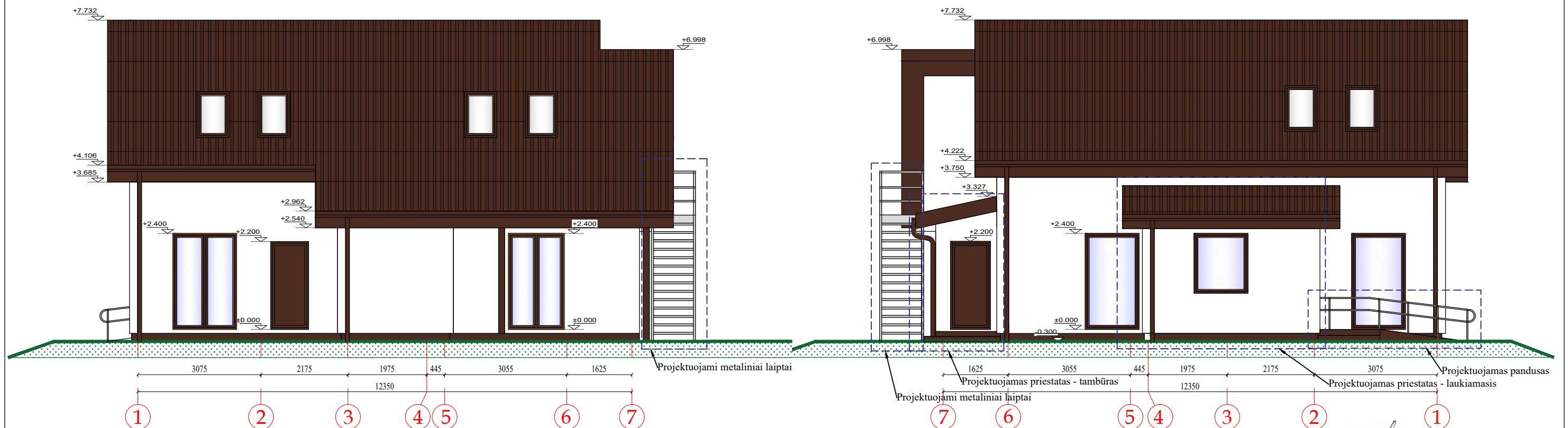
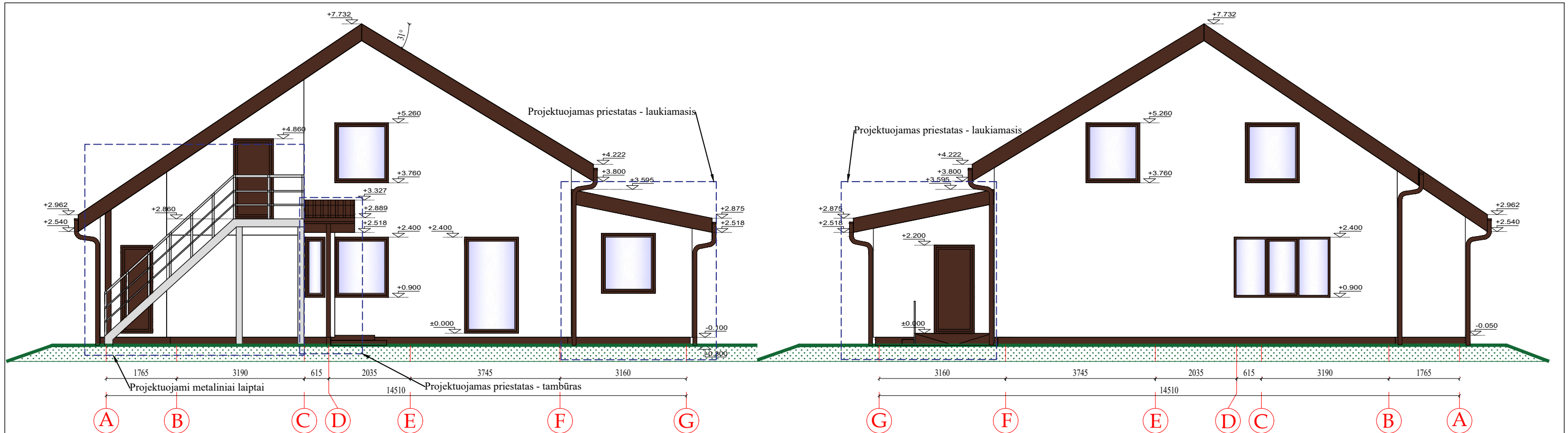

M 1:100 Metrai

SU PROJEKTO SPRENDINIAIS SUTINKU
G.S. Parašas

SUTARTINIAI ŽYMĖJIMAI:

- Pastato stogas (beasbesčiai šiferio lakštai) - ruda spalva
- Pastato fasadas (dekoratyvinis tinkas) - balta spalva
- Pastato cokolis (dekoratyvinis tinkas) - ruda spalva
- Pastato pakalimai, apskardinimai, palangės, lietvamzdžiai ir latakai - ruda spalva

PASTABOS:

- 1) Tikslias pastato fasado spalvas tikslinti statybos metu;
- 2) Pastato fasado spalvos parenkamos pagal RAL spalvinę gamą. RAL spalvų standartas (spalvų ir atspalvių rinkinys) yra vienas dažniausiai naudojamų Europoje renkant spalvas dažytiems paviršiams. Ši spalvų paletė atitinka ES ir LR keliamus reikalavimus.

Atestato Nr.	I. AUŠKELĖS INDIVIDUALI VEIKLA Nr.: 615592 Adresas: Žirgų g. 41, Priekulės II k., Klaipėdos r. sav. Tel. (+370) 657 91499 Elp. nptojrktavimas@gmail.com			Administracinio pastato (Uni.Nr. 5596-6007-7010) ir sandėlio (Uni.Nr. 4400-2524-2722), Klaipėdos r. sav., Priekulės sen., Priekulės II k., Dvaro g. 32, rekonstrukcijos, sandėlio (Uni. Nr. 4400-2524-2722) paskirties keitimo į administracinės paskirties pastatų projektas. Žemės skl. kad. Nr. 5552/0009:465 Stragų k.v.	
38764	PV	I. Auškelė		2020-05	Brėžinys:
A 1383	Arch.	J. Burbienė		2020-05	FASADAI (atliekamų darbų schema)
24146	Inž.-pro.	I. Auškelė		2020-05	M 1:100
BKU000036	Inž.-pro.	L. Stuopelytė		2020-05	Užsakovas: G.S.
					GS-VBGN_2020-TDP
					Lapas
					Lapų
					1
					9

PATALPŲ EKSPLIKACIJOS LENTELE

Pat.Nr.	Patalpos pavadinimas	Plotas, m ²
I aukštas		
1-1	Koridorius	6,16
1-2	Kabinetas	8,40
1-3	Katilinė	3,05
1-4	San.mazgas	5,40
1-5	Kabinetas	11,47
1-6	Kabinetas	29,51
1-7	Laukiamasis	11,20
1-8	Tambūras	0,81
1-9	Kabinetas	19,42
1-10	San.mazgas	3,11
(Bendras plotas Ia.)VISO		98.5300
II aukštas		
2-1	Koridorius	4,56
2-2	Laukiamasis	43,25
2-3	San. mazgas	2,62
2-4	Kabinetas	15,05
2-5	Kabinetas	17,07
(Bendras plotas IIa.)VISO		82.5500
(Bendras plotas Ia. ir IIa.)VISO		181.0800
Naudingas plotas		181.0800
Pagrindinis plotas		124.7500
Pagalbinis plotas		36.1000
Užstatytas plotas		186,97 m ² / 1,06%

SUTARTINIS ŽYMĖJIMAS:

1-1 - patalpos numeris

D1 L1 - durų/langų žymėjimas

- ventiliacijos anga

- stogo projekcijos kontūras

- esamos plytų mūro sienos

San.mazgo [1-9] vėdinimas - projektuojamas dirbtinis. Oro pritekėjimas ir ištraukimas numatomas per esamus vėdinimo kanalus.

San.mazgo [1-4] vėdinimas - projektuojamas dirbtinis. Oro pritekėjimas ir ištraukimas numatomas per stoge įrengiamą vėdinimo angą - mechanišškai.

Katilinės vėdinimas - projektuojamas dirbtinis. Oro pritekėjimas numatomas pro orlaides bei oro ištraukimas priverstinis per vėdinimo angą sienoje - katilinėje [1-3].

PROJEKTUOJAMŲ PATALPŲ HIGIENINIAI RODIKLIAI

Pat.Nr.	Patalpos pavadinimas	Natūralios apšvietos koeficientas (%)	Reikalingas įstiklinto paviršiaus plotas (m ²)	Projektuojamas įstiklinto paviršiaus plotas (m ²)	Dirbtinis apšvietimas (lx)	Oro temp. (+C°)	Santykinė oro drėgmė
1-1	Koridorius	-	-	-	100	18-20	40-60
1-2	Kabinetas	4,0	3,09	3,24	700	18-22	40-60
1-3	Katilinė	-	-	-	100	21-23	40-60
1-4	San.mazgas	-	-	-	100	21-23	40-60
1-5	Kabinetas	4,0	3,25	3,36	700	18-22	40-60
1-6	Kabinetas	4,0	9,44	9,72	700	18-22	40-60
1-7	Laukiamasis	3,0	2,66	4,05	300	18-22	40-60
1-8	Tambūras	-	-	-	100	18-20	40-60
1-9	Kabinetas	4,0	7,24	7,44	700	18-22	40-60
1-10	San.mazgas	-	-	-	100	21-23	40-60

TECHNINIAI NURODYMAI:

- VIENTISOS MEDIENOS STIPRUMO KLASĖ C 22, KLIJUOTOS MEDIENOS STIPRUMO KLASĖ GL24h.88. VISA MEDIENA PRIVALO BŪTI ANTISEPTIKUOTA IR PADENGTA ANTIPIRENAIS. (MEDIENOS KLASĖ - TAI FIZINIŲ IR MECHANINIŲ SAVYBIŲ CHARAKTERINIŲ RODIKLIŲ REIKŠMĖS, KURIAS PRIVALO ATITIKTI, STATYBOS METU, NAUDOJAMA MEDIENA.)
- ŪKINĖS PATALPOS (KATILINĖS-SAN.MAZGO) VIDUJE SIENOMS NAUDOTI NE MAŽESNĖS KAIP B-s3, d2 DEGUMO KLASĖS STATYBOS PRODUKTUS.
- IŠKILUSIUS PROJEKTYNIŲ SPRENDIMŲ KLAUSIMUS DERINTI SU PROJEKTO VADOVU.
- MATMENYS NURODOMI MILIMETRAIS.
- VISUS MATMENIS TIKSLINTI STATYBVIETĖJE.

M 1:100

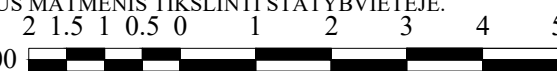

Metrai

SU PROJEKTO SPRENDINIAIS SUTINKU
G.S. Parašas

Atestato Nr.		L. AUŠKELĖS INDIVIDUALI VEIKLA Nr.: 615592 Adresas: Žirgų g. 41, Priekulės II k., Klaipėdos r. sav. Tel. (+370) 657 91499 El.p. nprojektavimas@gmail.com		Administracinio pastato (Uni.Nr. 5596-6007-7010) ir sandėlio (Uni.Nr. 4400-2524-2722), Klaipėdos r. sav., Priekulės sen., Priekulės II k., Dvaro g. 32, rekonstrukcijos, sandėlio (Uni. Nr. 4400-2524-2722) paskirties keitimo į administracinės paskirties pastatą projektas. Žemės skl. kad. Nr. 5552/0009:465 Stragnų k.v.		
38764	PV	I. Auškelė		2020-05	Brėžinys:	
A 1383	Arch.	J. Burbienė		2020-05	PIRMO AUKŠTO TECHNOLOGINIS PLANAS	
24146	Inž.-pro.	I. Auškelė		2020-05		
BKU000036	Inž.-pro.	L. Stuoopelytė		2020-05	M 1:100	
PP	Užsakovas:	G.S.		GS-VBGN_2020-TDP		
					Lapas	Lapų
					1	10

PATALPŲ EKSPLIKACIJOS LENTELĖ

Pat.Nr.	Patalpos pavadinimas	Plotas, m ²
I aukštas		
1-1	Koridorius	6,16
1-2	Kabinetas	8,40
1-3	Katilinė	3,05
1-4	San.mazgas	5,40
1-5	Kabinetas	11,47
1-6	Kabinetas	29,51
1-7	Laukiamasis	11,20
1-8	Tambūras	0,81
1-9	Kabinetas	19,42
1-10	San.mazgas	3,11
(Bendras plotas Ia.)VISO		98.5300
II aukštas		
2-1	Koridorius	4,56
2-2	Laukiamasis	43,25
2-3	San. mazgas	2,62
2-4	Kabinetas	15,05
2-5	Kabinetas	17,07
(Bendras plotas Ila.)VISO		82.5500
(Bendras plotas Ia. ir Ila.)VISO		181.0800
Naudingas plotas		181.0800
Pagrindinis plotas		124.7500
Pagalbinis plotas		36.1000
Užstatytas plotas		186,97 m ² / 1,06%

SUTARTINIS ŽYMĖJIMAS:

- 1-1 - patalpos numeris
- D1 L1 - durų/langų žymėjimas
- ventilacijos anga
- stogo projekcijos kontūras
- esamos plytų mūro sienos

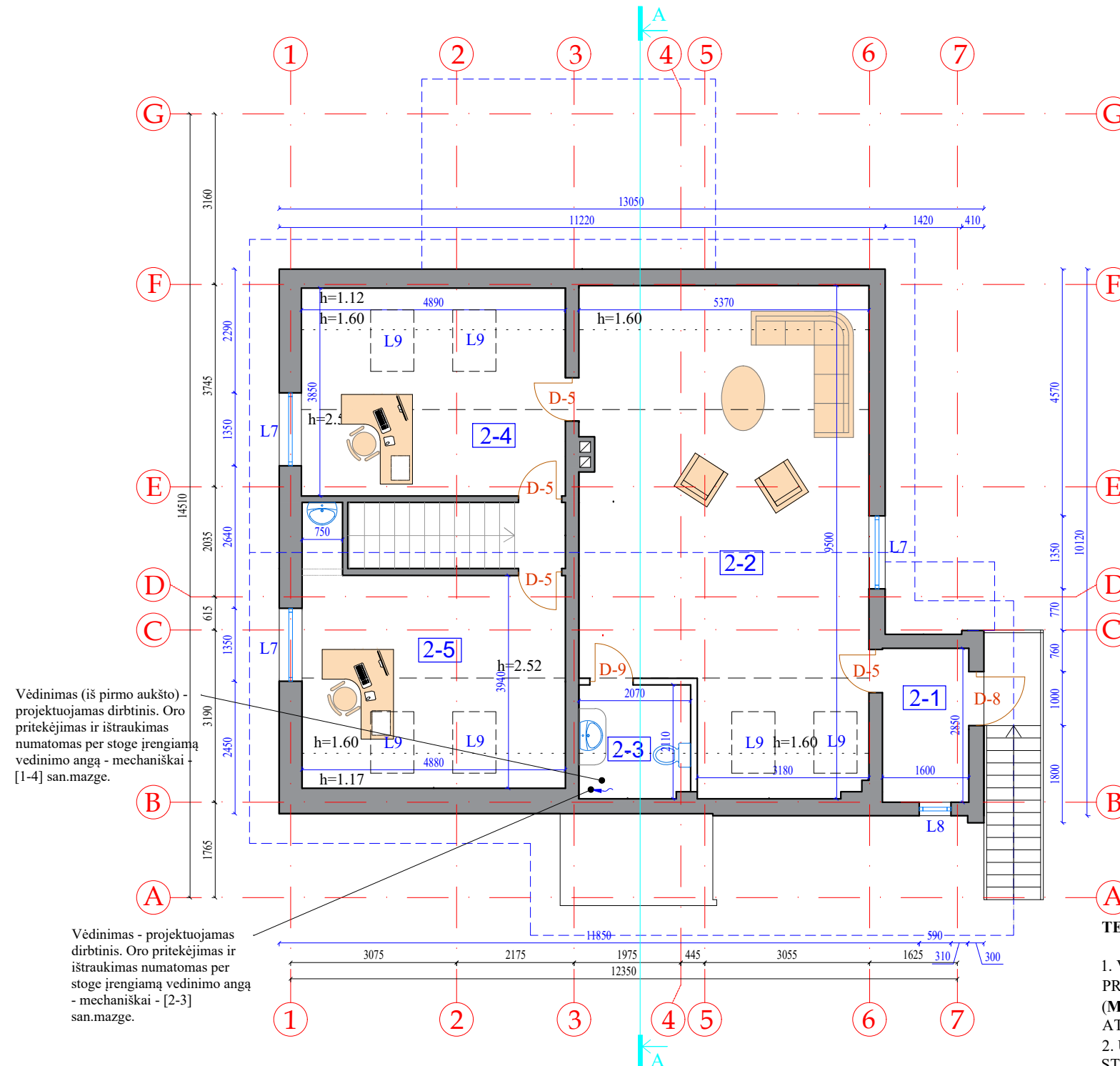

Vėdinimas (iš pirmo aukšto) - projektuojamas dirbtinis. Oro pritekėjimas ir ištraukimas numatomas per stoge įrengiamą vėdinimo angą - mechanškai - [1-4] san.mazge.

Vėdinimas - projektuojamas dirbtinis. Oro pritekėjimas ir ištraukimas numatomas per stoge įrengiamą vėdinimo angą - mechanškai - [2-3] san.mazge.

APDAILOS DARBŲ LENTELĖ

Pat.Nr.	Patalpos pavadinimas	APDAILA		BENDRASIS PLOTAS m ²
		LUBOS	SIENOS	
2-1	Koridorius	G/k., dažymas	G/k., dažymas	4,56
2-2	Laukiamasis	G/k., dažymas	G/k., dažymas	43,25
2-3	San.mazgas	G/k., dažymas	G/k., dažymas, plytelės	2,62
2-4	Kabinetas	G/k., dažymas	G/k., dažymas	15,05
2-5	Kabinetas	G/k., dažymas	G/k., dažymas	17,07
VISO:				82.5500

Bendros pastabos:

Apdailai naudojami medžiagos turi atitikti pagrindines priešgaisrines taisykles.

TECHINIAI NURODYMAI:

- VIENTISOS MEDIENOS STIPRUMO KLASĖ C 22, KLIJUOTOS MEDIENOS STIPRUMO KLASĖ GL24h.88. VISA MEDIENA PRIVALO BŪTI ANTISEPTIKUOTA IR PADENGTA ANTIPIRENAIS. (MEDIENOS KLASĖ - TAI FIZINIŲ IR MECHANINIŲ SAVYBIŲ CHARAKTERINIŲ RODIKLIŲ REIKŠMĖS, KURIAS PRIVALO ATITIKTI, STATYBOS METU, NAUDOJAMA MEDIENA.)
- ŪKINĖS PATALPOS (KATILINĖS-SAN.MAZGO) VIDUJE SIENOMS NAUDOTI NE MAŽESNĖS KAIP B-s3, d2 DEGUMO KLASĖS STATYBOS PRODUKTUS.
- IŠKILUSIUS PROJEKTINIŲ SPRENDIMŲ KLAUSIMUS DERINTI SU PROJEKTO VADOVU.
- MATMENYS NURODOMI MILIMETRAIS.
- VISUS MATMENIS TIKSLINTI STATYBVIETĖJE.

2 1.5 1 0.5 0 1 2 3 4 5

M 1:100 Metrai

SU PROJEKTO SPRENDINIAIS SUTINKU

G.S.

Parašas

PROJEKTUOJAMŲ PATALPŲ HIGIENINIAI RODIKLIAI

Pat.Nr.	Patalpos pavadinimas	Natūralios apšvietos koeficientas (%)	Reikalingas įstiklinto paviršiaus plotas (m ²)	Projektuojamas įstiklinto paviršiaus plotas (m ²)	Dirbtinis apšvietimas (lx)	Oro temp. (+C°)	Santykinė oro drėgmė
2-1	Koridorius	-	-	-	100	18-20	40-60
2-2	Laukiamasis	3,0	3,60	3,85	300	18-22	40-60
2-3	San.mazgas	-	-	-	100	21-23	40-60
2-4	Kabinetas	4,0	3,80	3,85	700	18-22	40-60
2-5	Kabinetas	4,0	3,83	3,85	700	18-22	40-60

Atestato Nr.	I. AUŠKELĖS INDIVIDUALI VEIKLA Nr.: 615592 Adresas: Žirgų g.41, Priekulės II k., Klaipėdos r. sav. Tel. (+370) 657 91499 El.p. nprojektaivimas@gmail.com			Administracinio pastato (Uni.Nr. 5596-6007-7010) ir sandėlio (Uni.Nr. 4400-2524-2722), Klaipėdos r. sav., Priekulės sen., Priekulės II k., Dvaro g. 32, rekonstrukcijos, sandėlio (Uni. Nr. 4400-2524-2722) paskirties keitimo į administracinės paskirties pastatą projektas. Žemės skl. kad. Nr. 5552/0009:465 Stragnų k.v.		
38764	PV	I. Auškelė	2020-05	Brėžinys:	Laida	
A 1383	Arch.	J. Burbienė	2020-05	MANSARDINIO AUKŠTO TECHNOLOGINIS PLANAS		
24146	Inž.-pro.	I. Auškelė	2020-05			
BKU000036	Inž.-pro.	L. Stuopelytė	2020-05	M 1:100	Lapų	
PP	Užsakovas:	G.S.	GS-VBGN_2020-TDP		Lapų	
					1	11

Grindų mazgas GM-1, M:20

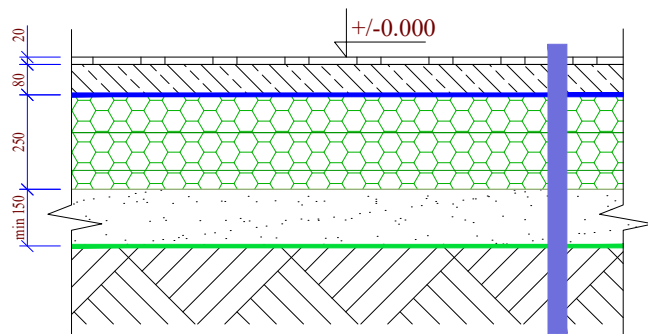

Grindų danga (parketlėnčių / keram. plytelių), $s = 20$ mm ($\lambda \approx 0,13$ W/mK);
 Paklotas / klijai (jungiantys grindų) ($\lambda \approx 2,20$ W/mK);
 Hidroizoliacija tik drėgnuode patalpuose;
 Armuotas ($\emptyset 4$ S500/ $\emptyset 4$ S500/150/150) išlyginamasis betono C12/15 sluoksnis, $s = 80$ mm (galima šildymo sistema) ($\lambda \approx 0,30$ W/mK);
 Hidroizoliacijos apsaugos sluoksnis;
 Šilumos izoliacija - estrudinis polistireninis putplastis (pvz.: EPS-100) (2 sl. x 100 mm + 1 sl. x 50 mm), $s = 250$ mm ($\lambda = 0,037$ W/mK) (kraštuose rekomenduotina naudoti XPS);
 Krepuotas popierius;
 Išlyginta ir sutankinta skalda arba žvyras (frakc. 16/40);
 Geotekstilė;
 Sutankintas gruntas.

SIENŲ DETALIZAVIMAS M:20

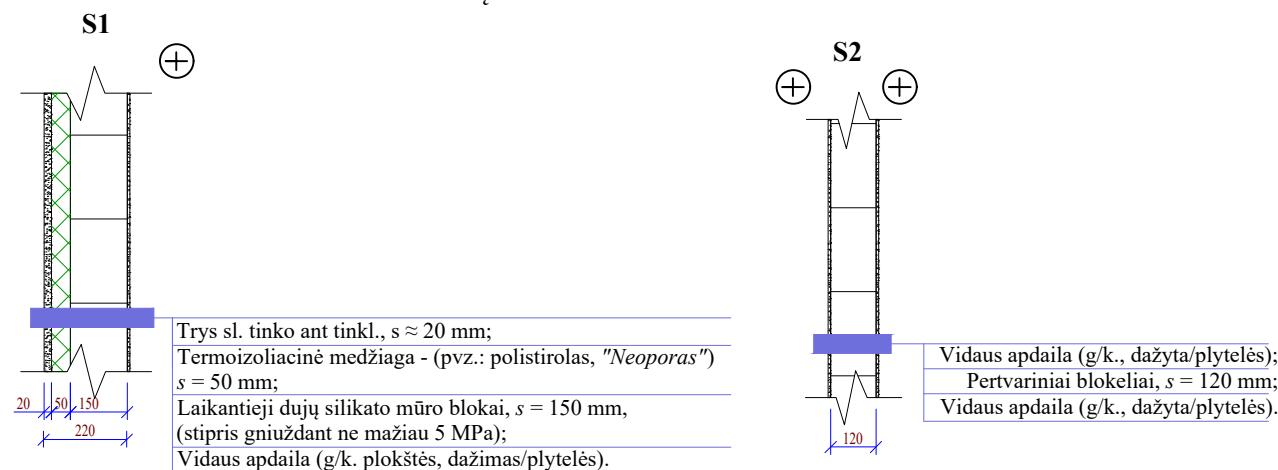

Trys sl. tinko ant tinkl., $s \approx 20$ mm;
 Termoizoliacinė medžiaga - (pvz.: polistirolas, "Neoporas") $s = 50$ mm;
 Laikantieji dujų silikato mūro blokai, $s = 150$ mm, (stipris gniuždant ne mažiau 5 MPa);
 Vidaus apdaila (g/k. plokštės, dažymas/plytelės).

Vidaus apdaila (g/k., dažyta/plytelės);
 Pertvariniai blokeliai, $s = 120$ mm;
 Vidaus apdaila (g/k., dažyta/plytelės).

Pamatas 500x500x1000 mm ar muotas erdv. arm stripynu $\emptyset 16$

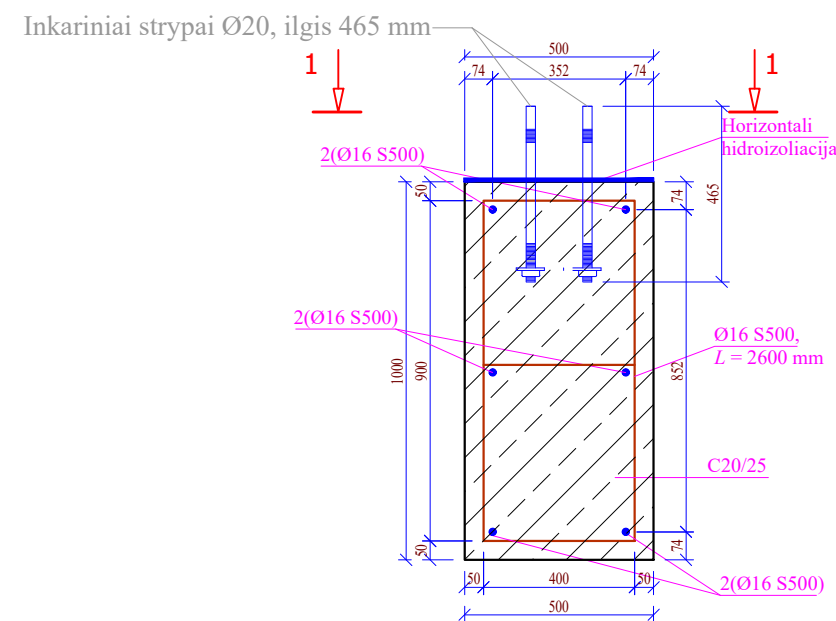

Kolona 200x200 (g/b monolitinė)

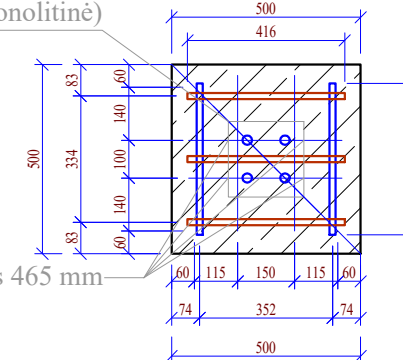

Inkariniai strypai 4 $\emptyset 20$, ilgis 465 mm

SU PROJEKTO SPRENDIMIAIS SUTINKU
 G.S.
 Parašas

PJŪVIS 1-1 PER ROSTVERKĄ TIES POLIU, M 1:20

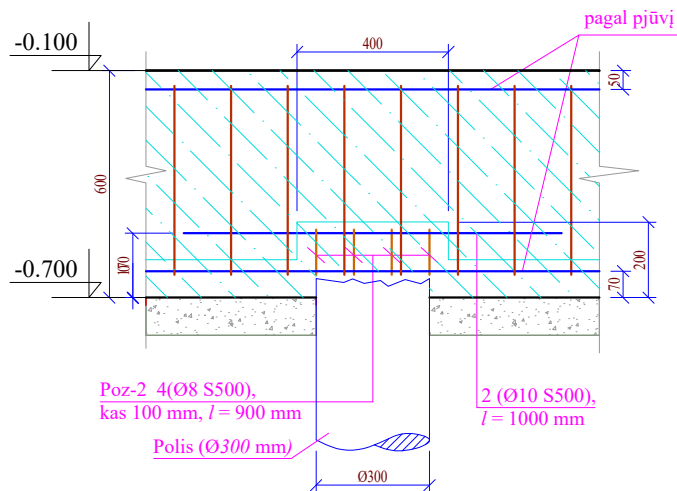

PJŪVIS 1-1 M 1:20

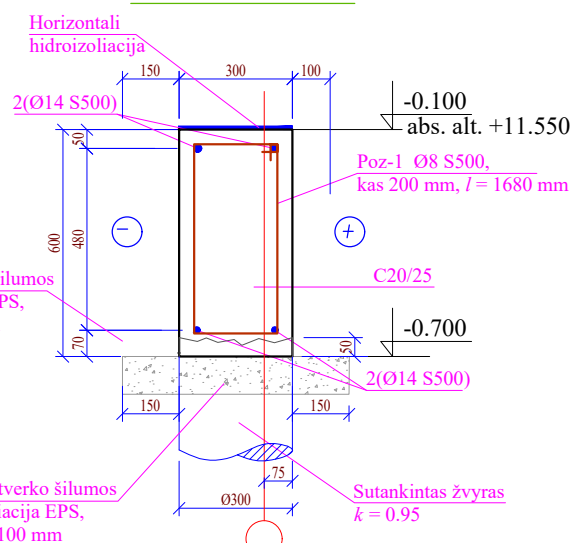

POZ-1 M 1:20

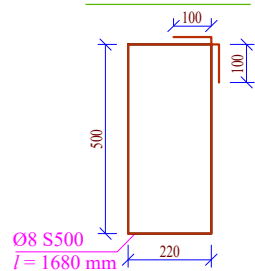

POZ-2 M 1:20

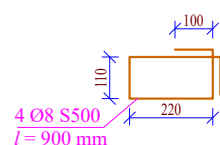

TECHNINIAI NURODYMAI:

- VIENTISOS MEDIENOS STIPRUMO KLASĖ C 22, KLIJUOTOS MEDIENOS STIPRUMO KLASĖ GL24h.88. VISA MEDIENA PRIVALO BŪTI ANTISEPTIKUOTA IR PADENGTA ANTIPIRENAIS. (MEDIENOS KLASĖ - TAI FIZINIŲ IR MECHANINIŲ SAVYBIŲ CHARAKTERINIŲ RODIKLIŲ REIKŠMĖS, KURIAS PRIVALO ATITIKTI, STATYBOS METU, NAUDOJAMA MEDIENA.)
- ŪKINĖS PATALPOS (KATILINĖS-SAN.MAZGO) VIDUJE SIENOMS NAUDOTI NE MAŽESNĖS KAIP B-s3, d2 DEGUMO KLASĖS STATYBOS PRODUKTUS.
- IŠKILUSIUS PROJEKTIŲ SPRENDIMŲ KLAUSIMUS DERINTI SU PROJEKTO VADOVU.
- MATMENYS NURODOMI MILIMETRAIS.
- VISUS MATMENIS TIKSLINTI STATYBVIETĖJE.

Atestato Nr.	I. AUŠKELĖS INDIVIDUALI VEIKLA Nr.: 615592 Adresas: Žirgų g. 41, Priekulės II k., Klaipėdos r. sav. Tel. (+370) 657 91499 El.p. nprojektivimas@gmail.com			Administracinio pastato (Uni.Nr. 5596-6007-7010) ir sandėlio (Uni.Nr. 4400-2524-2722), Klaipėdos r. sav., Priekulės sen., Priekulės II k., Dvaro g. 32, rekonstrukcijos, sandėlio (Uni. Nr. 4400-2524-2722) paskirties keitimo į administracinės paskirties pastatą projektas. Žemės skl. kad. Nr. 5552/0009:465 Stragnų k.v.	
38764	PV	I. Auškelė	2020-05	Brėžinys:	Laida
24146	Inž.-pro.	I. Auškelė	2020-05	SIENŲ, GRINDŲ IR PAMATŲ MAZGAI	0
BKU000036	Inž.-pro.	L. Stuopelytė	2020-05	M 1:20	
PP	Užsakovas:	G.S.		GS-VBGN_2020-TDP	Lapas Lapų
					1 12

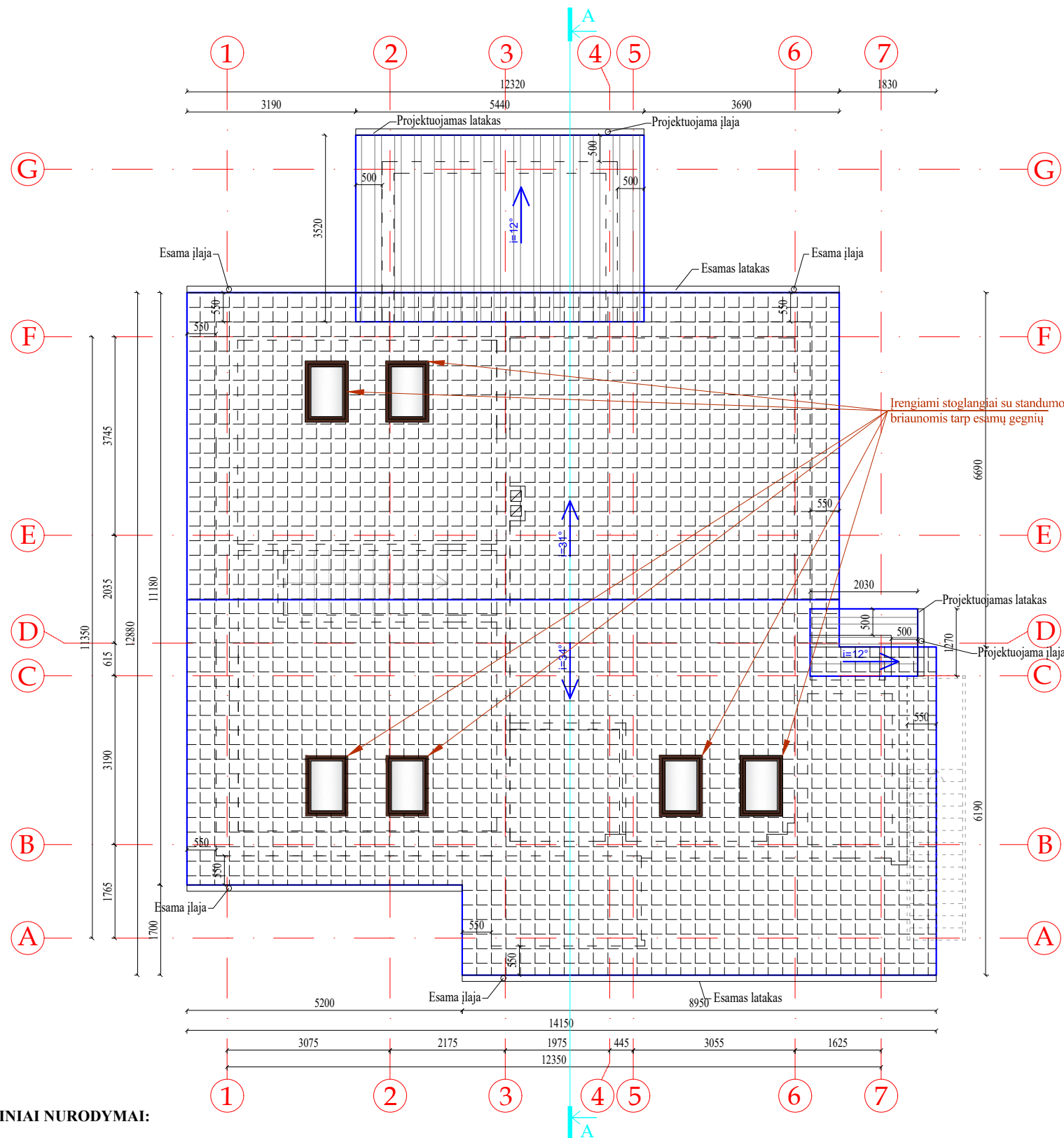

STOGO DANGOS ŽINIARAŠTIS

Eil.Nr.	Pavadinimas	Kiekis, m ²	Kiekis, m
1.	Stogo danga (beasbesčiai šiferio lakštai)	≈26,08	-
2.	Latakai	-	≈6,71
3.	Lietvamzdžiai (įlajos) (2 vnt.)	-	≈6,73

SUTARTINIS ŽYMĖJIMAS

$i=12^\circ$ →	Stogo nuolydis
—	Stogo kontūras
—	Latakai
○	Lietvamzdžiai
	Projektuojama stogo danga
	Esama stogo danga

TECHNINIAI NURODYMAI:

- IRENGIAMA BEASBESČIŲ ŠIFERIO LAKŠTŲ STOGO DANGA TINKANTI STOGO NUOLYDŽIUI 12°.
- MŪRLOTŲ 150 x 150 mm SUJUNGIMO VIETAS DARYTI TIES PAREMIMU, BEI VENGTI TIES SĄRAMOMIS.
- IRENGIAMI MEDINIAI STATRAMSČIAI 150 x 150 mm PARĖMIMO TAŠKUOSE KAIP NURODYTA SIŪJ PLANO BRĖŽINIUOSE.
- GEGNĖS (60 x 200 mm) TVIRTINAMOS PRIE ĮRENGTŲ MŪRLOČIŲ IR ILGINIŲ.
- GEGNĖS SUDURIMOSE UŽLEIDŽIAMOS NE MAŽIAU KAIP 600 mm.
- IŠKILUSIUS PROJEKTINIŲ SPRENDIMŲ KLAUSIMUS DERINTI SU PROJEKTO VADOVU.
- STOGO KONSTRUKCIJOS GAMINAMOS IŠ II-OS RŪŠIES SPYGLIUOČIŲ MEDIENOS.
- VIENTISOS MEDIENOS STIPRUMO KLASĖ C 22, KLIJUOTOS MEDIENOS STIPRUMO KLASĖ GL24h.88. VISA MEDIENA PRIVALO BŪTI ANTISEPTIKUOTA IR PADENGTA ANTIPIRENAIS.
- (MEDIENOS KLASĖ - TAI FIZINIŲ IR MECHANINIŲ SAVYBIŲ CHARAKTERINIŲ RODIKLIŲ REIKŠMĖS, KURIAS PRIVALO ATITIKTI, STATYBOS METU, NAUDOJAMA MEDIENA.)
- IŠLAIKYTI ATSTUMĄ NUO KAMINO ANGOS IKI MEDŽIO KRAŠTO - 380 mm, ARBA NAUDOTI PRIEŠGAISRINĘ VATĄ, TAČIAU ATSTUMAS NUO KAMINO IŠORINIO KONTŪRO LIEKA NE MAŽESNIS KAIP 100 mm.
- MATMENYS NURODOMI MILIMETRAIS.
- VISUS MATMENIS TIKSLINTI STATYBVIETĖJE.

SU PROJEKTO SPRENDINIAIS SUTINKU
G.S.
Parašas

Atestato Nr.	I. AUŠKELĖS INDIVIDUALI VEIKLA Nr.: 615592 Adresas: Žirgų g. 41, Priekulės II k., Klaipėdos r. sav. Tel. (+370) 657 91499 El.p. nprojektuavimas@gmail.com			Administracinio pastato (Uni.Nr. 5596-6007-7010) ir sandėlio (Uni.Nr. 4400-2524-2722), Klaipėdos r. sav., Priekulės sen., Priekulės II k., Dvaro g. 32, rekonstrukcijos, sandėlio (Uni. Nr. 4400-2524-2722) paskirties keitimo į administracinės paskirties pastatą projektas. Žemės skl. kad. Nr. 5552/0009:465 Stragnų k.v.		
38764	PV	I. Auškelė	2020-05	Brėžinys:	Laida	
A 1383	Arch.	J. Burbienė	2020-05	STOGO PLANAS	0	
24146	Inž.-pro.	I. Auškelė	2020-05	M 1:100		
BKU000036	Inž.-pro.	L. Stuoopelytė	2020-05		Lapas	Lapų
PP	Užsakovas:	G.S.		GS-VBGN_2020-TDP	1	13

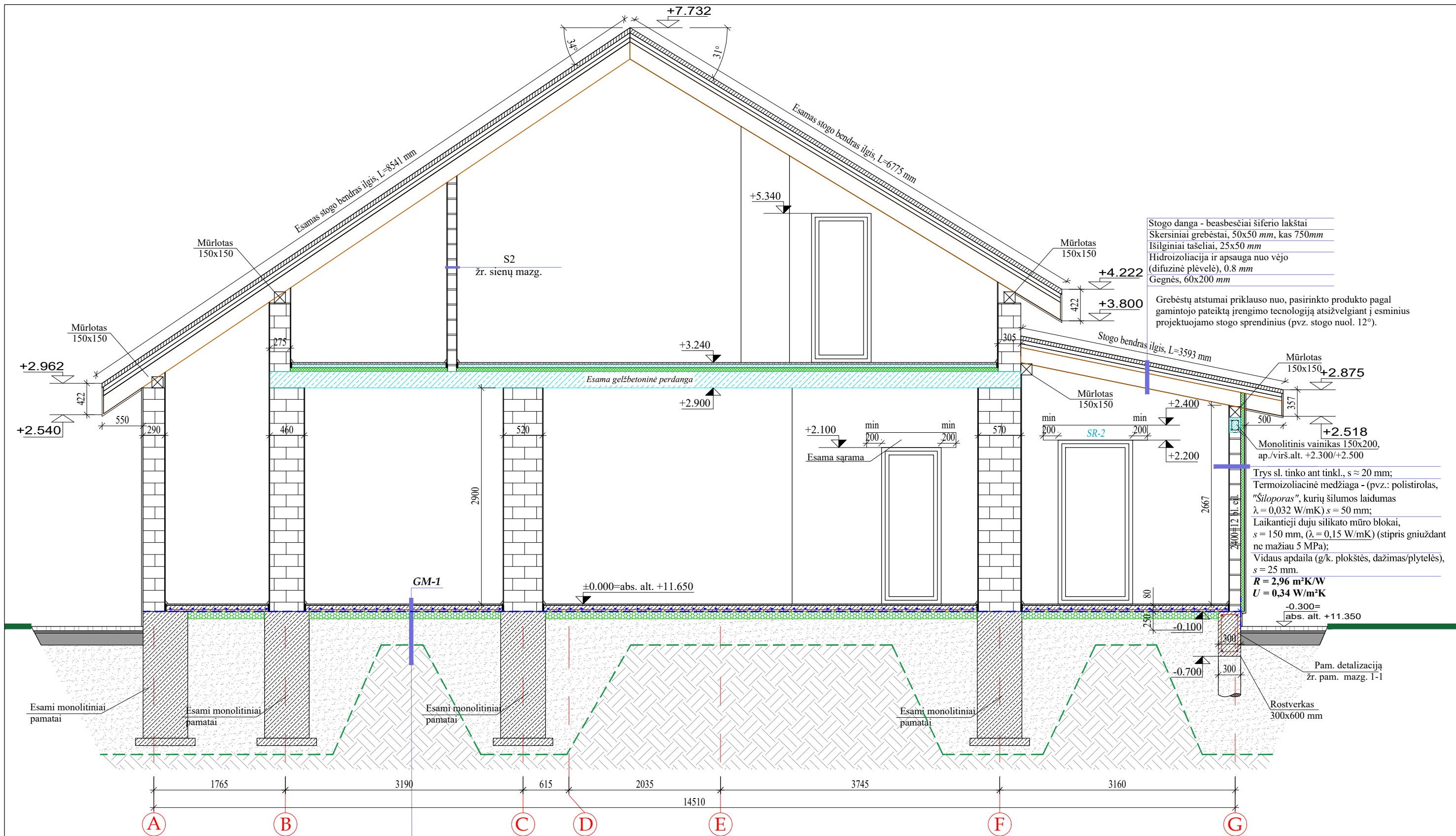

Stogo danga - beasbesčiai šiferio lakštai
 Skersiniai grebėstai, 50x50 mm, kas 750mm
 Išilginiai tašeliai, 25x50 mm
 Hidroizoliacija ir apsauga nuo vėjo (difuzinė plėvelė), 0.8 mm
 Gegnės, 60x200 mm

Grebėstų atstumai priklauso nuo, pasirinkto produkto pagal gamintojo pateiktą įrengimo technologiją atsižvelgiant į esminius projektuojamo stogo sprendinius (pvz. stogo nuol. 12°).

Monolitinis vainikas 150x200, ap./virš.alt. +2.300/+2.500

Trys sl. tinko ant tinkl., s ≈ 20 mm;
 Termoizoliacinė medžiaga - (pvz.: polistirolas, "Šiloporas", kurių šilumos laidumas $\lambda = 0,032 \text{ W/mK}$) s = 50 mm;
 Laikantieji dujų silikato mūro blokai, s = 150 mm, ($\lambda = 0,15 \text{ W/mK}$) (stipris gniuždant ne mažiau 5 MPa);
 Vidaus apdaila (g/k. plokštės, dažymas/plytelės), s = 25 mm.
R = 2,96 m²K/W
U = 0,34 W/m²K

Grindų danga (parketlenčių / keram. plytelių), s = 20 mm ($\lambda \approx 0,13 \text{ W/mK}$);
 Paklotas / klijai (jungiantys grindų) ($\lambda \approx 2,20 \text{ W/mK}$);
 Hidroizoliacija tik drėgnuode patalpose;
 Armuotas (Ø4 S500/ Ø4 S500/150/150) išlyginamasis betono C12/15 sluoksnis, s = 80 mm (galima šildymo sistema) ($\lambda \approx 0,30 \text{ W/mK}$);
 Krepuotas popierius;
 Šilumos izoliacija - estrudinis polistireninis putplastis (pvz.: EPS-100), s = 100 mm ($\lambda = 0,037 \text{ W/mK}$);
 Hidroizoliacijos apsaugos sluoksnis;
 Išlyginta ir sutankinta skalda arba žvyras (frakc. 16/40);
 Geotekstilė;
 Sutankintas gruntas.
R = 3,48 m²K/W, U = 0,29 W/m²K

SU PROJEKTO SPRENDINIAIS SUTINKU
 G.S. *[Signature]*
 Parašas

Atestato Nr.	I. AUŠKELĖS INDIVIDUALI VEIKLA Nr.: 615592 Adresas: Žirgų g. 41, Priekulės II k., Klaipėdos r. sav. Tel. (+370) 657 91499 El.p. ntprojektavimas@gmail.com			Administracinio pastato (Uni.Nr. 5596-6007-7010) ir sandėlio (Uni.Nr. 4400-2524-2722), Klaipėdos r. sav., Priekulės sen., Priekulės II k., Dvaro g. 32, rekonstrukcijos, sandėlio (Uni. Nr. 4400-2524-2722) paskirties keitimo į administracinės paskirties pastatą projektas. Žemės skl. kad. Nr. 5552/0009:465 Stragnų k.v.	
38764	PV	I. Auškelė	<i>[Signature]</i>	2020-05	Brėžinys:
A 1383	Arch.	J. Burbienė	<i>[Signature]</i>	2020-05	PJŪVIS A-A
24146	Inž.-pro.	I. Auškelė	<i>[Signature]</i>	2020-05	M 1:100
BKU000036	Inž.-pro.	L. Stuopelytė	<i>[Signature]</i>	2020-05	
PP	Užsakovas:	G.S.			GS-VBGN_2020-TDP
					Lapas
					Lapų
					1
					14

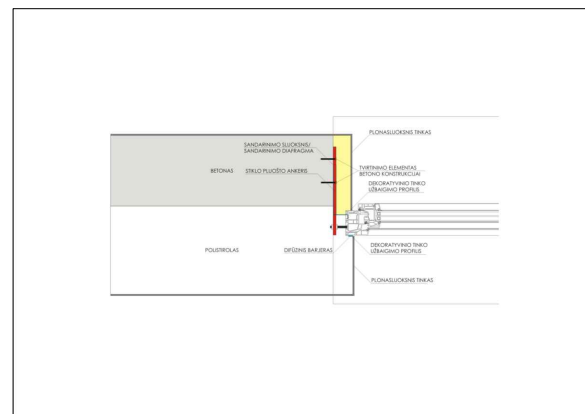
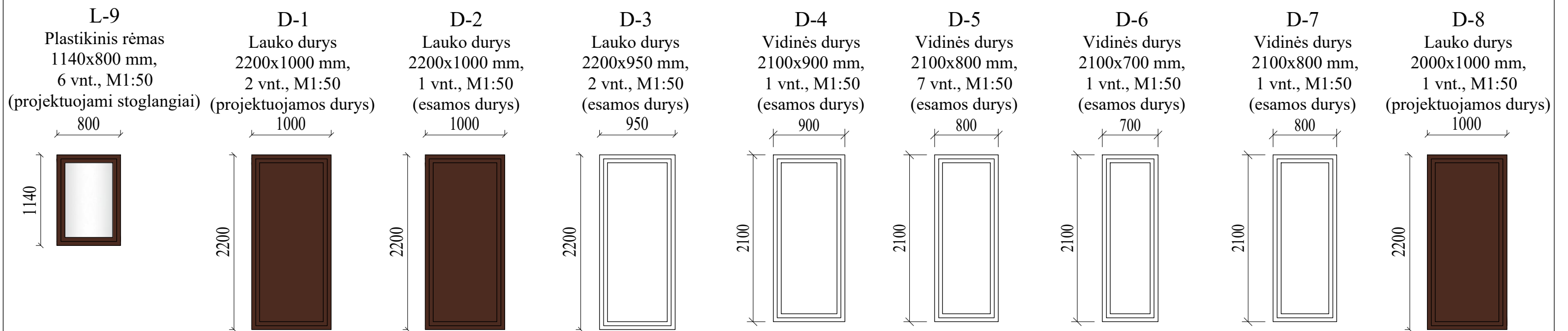
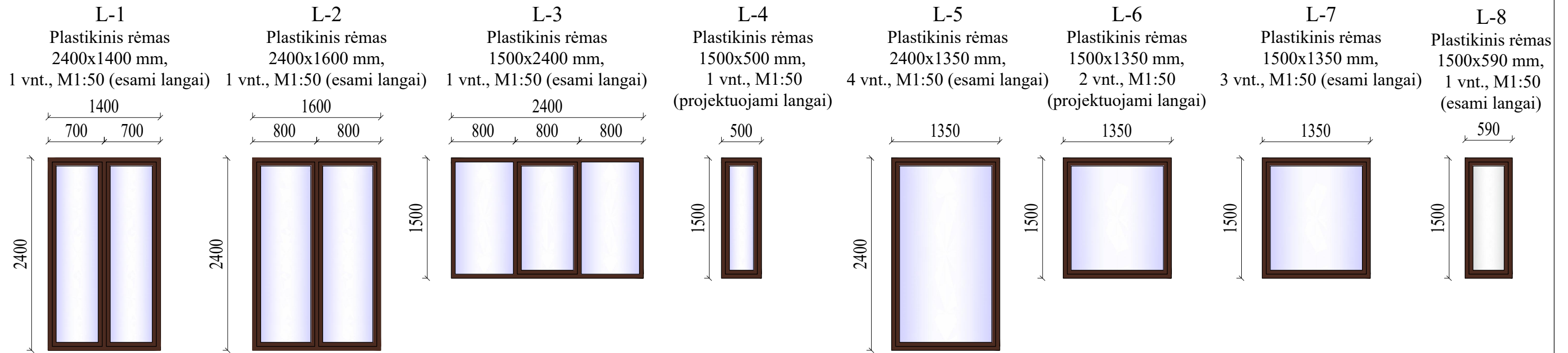

TECHNINIAI NURODYMAI:

LANGŲ IR DURŲ MONTAVIMUI
REKOMENDUOJAMA NAUDOTI PVZ. STIKLO PLUOŠTO LAIKIKLIUS, KURIE LEIDŽIA ŠIAS KONSTRUKCIJAS IŠNEŠTI Į SIENOS ŠILUMOS IZOLIACIJOS SLUOKSNĮ, KO PASEKOJE IŠVENGIAMA ŠALČIO TILTĖLIŲ MONTAVIMO ZONOJE. (TAŠKINIS ŠALČIO TILTĖLIS PER STIKLO PLUOŠTO LAIKIKLĮ YRA TIK 0,000875 W/M²K. LAIKIKLIŲ PAGAMINTŲ IŠ STIKLO PLUOŠTO ŠILUMOS LAIDUMO KOEFICIENTAS 0,32 (W/MK). PVZ.: UAB "GOOD SERVICE SOLUTION" - "SEPTYNI LANGAI")

SU PROJEKTO SPRENDINIAIS SUTINKU
G.S.....
Parašas

Atestato Nr.		I. AUŠKELĖS INDIVIDUALI VEIKLA Nr.: 615592 Adresas: Žirgų g. 41, Priekulės II k., Klaipėdos r. sav. Tel. (+370) 657 91499 Elp. nprojektivimas@gmail.com		Administracinio pastato (Uni.Nr. 5596-6007-7010) ir sandėlio (Uni.Nr. 4400-2524-2722), Klaipėdos r. sav., Priekulės sen., Priekulės II k., Dvaro g. 32, rekonstrukcijos, sandėlio (Uni. Nr. 4400-2524-2722) paskirties keitimo į administracinės paskirties pastatą projektas. Žemės skl. kad. Nr. 5552/0009:465 Stragnų k.v.	
38764	PV	I. Auškelė	2020-05	Brėžinys:	Laida
A 1383	Arch.	J. Burbienė	2020-05	LANGŲ, VIDAUS IR IŠORĖS DURŲ ŽINIARAŠTIS	0
24146	Inž.-pro.	I. Auškelė	2020-05	M 1:100	
BKU000036	Inž.-pro.	L. Stuopelytė	2020-05		Lapas Lapų
PP	Užsakovas:	G.S.		GS-VBGN_2020-TDP	1 15