

GRAFINĖ DALIS (BRĖŽINIAI)

NEĮRENGTOS PASTOGĖS PASIDALINIMO PLANAS (II-as buto lygis), M 1:100

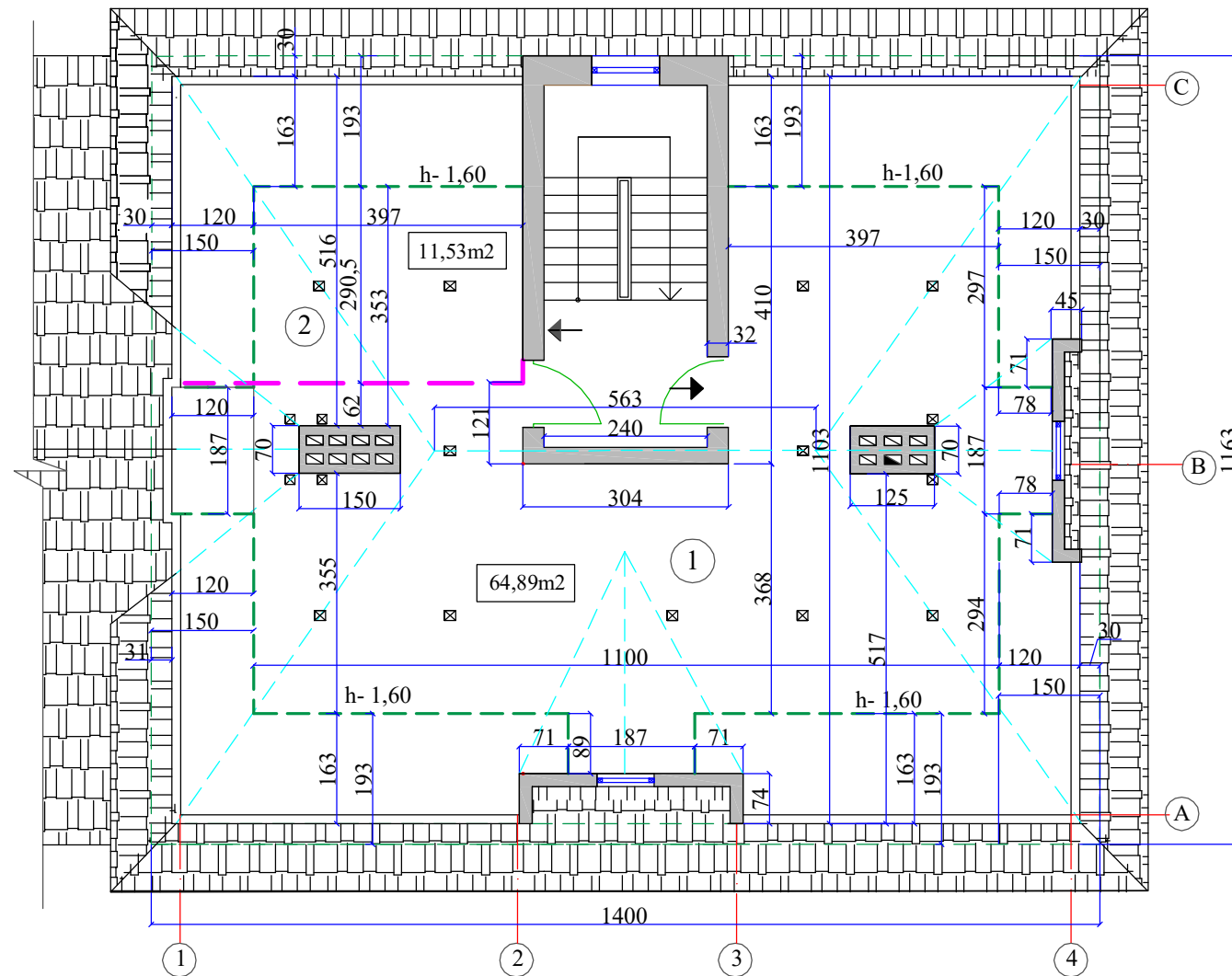



EKSPLIKACIJA :

| POZ. Nr. | PATALPOS PAVADINIMAS | PLOTAS (m ²), kai h nuo 1,60m |
|----------|---|---|
| 1 | Negyvenamos pastogės dalis, priklausanti V.S. ir E.S. (buto I.Kanto g.21-17 savininkai) | 64,89 |
| 2 | Negyvenamos pastogės dalis, priklausanti T.M. (buto I.Kanto g.21-16 savininkė) | 11,53 |

VISO : 76,42m²

SUTARTINIAI PAŽYMĖJIMAI :

-  - Esamas mūras
-  - Linija, žyminti 1,60m patalpos aukštį
-  - Skirtingų nuosavybių atidalinimo linija

PASTABOS :

1.Neišrengtos pastogės I.Kanto g.21 (Un.Nr.4400-8208:8804) bendras plotas pagal kadastro registro duomenų bylos Nr.21/2355 duomenis yra :

93,32 m², tame tarpe :

- a) V.S., E.S. - 79,24m² (84,91 % nuo viso ploto).
- b) T.M. - 14,08m² (15,09 % nuo viso ploto).

Permatavus minėtą pastogę, realus plotas yra 76,42 m², tame tarpe :

- a) V.S., E.S. - 64,89m² (84,91 % nuo viso ploto).
- b) T.M. - 11,53m² (15,09 % nuo viso ploto).

2.Perspektyvoje numatomas kiekvienam savininkui iš bendro naudojimo laiptinės atskiras įėjimas į jam priklausančią pastogę.

| | | | | | |
|--------------|---|------------------|------|---|-------|
| ATESTATO Nr. | V.Jokubauskienė dirbanti pagal individualios veiklos vykdymo pažymą Nr.(18.51) L12-93 | | | OBJEKTAS : BUTO I.KANTO g.21-17, KLAIPĖDOJE KAPITALINIO REMONTO, PRIJUNGIANT NEGYVENAMĄ PASTOGĘ PROJEKTINIAI PASIŪLYMAI | |
| Nr A476 | PV | V. JOKUBAUSKIENĖ | 2020 | NEĮRENGTOS PASTOGĖS PASIDALINIMO PLANAS (II-as buto lygis), M 1:100 | Laida |
| Nr.A476,2045 | Arch.d.v. | V. JOKUBAUSKIENĖ | 2020 | | 0 |
| TDP | UŽSAKOVAS : E.S. | | | 0020 IV - 01 -TDP - PP-1 | Lapas |
| | | | | | Lapų |
| | | | | | 1 1 |

NEĮRENGTOS PASTOGĖS PASIDALINIMO PLANAS (III-as buto lygis), M 1:100

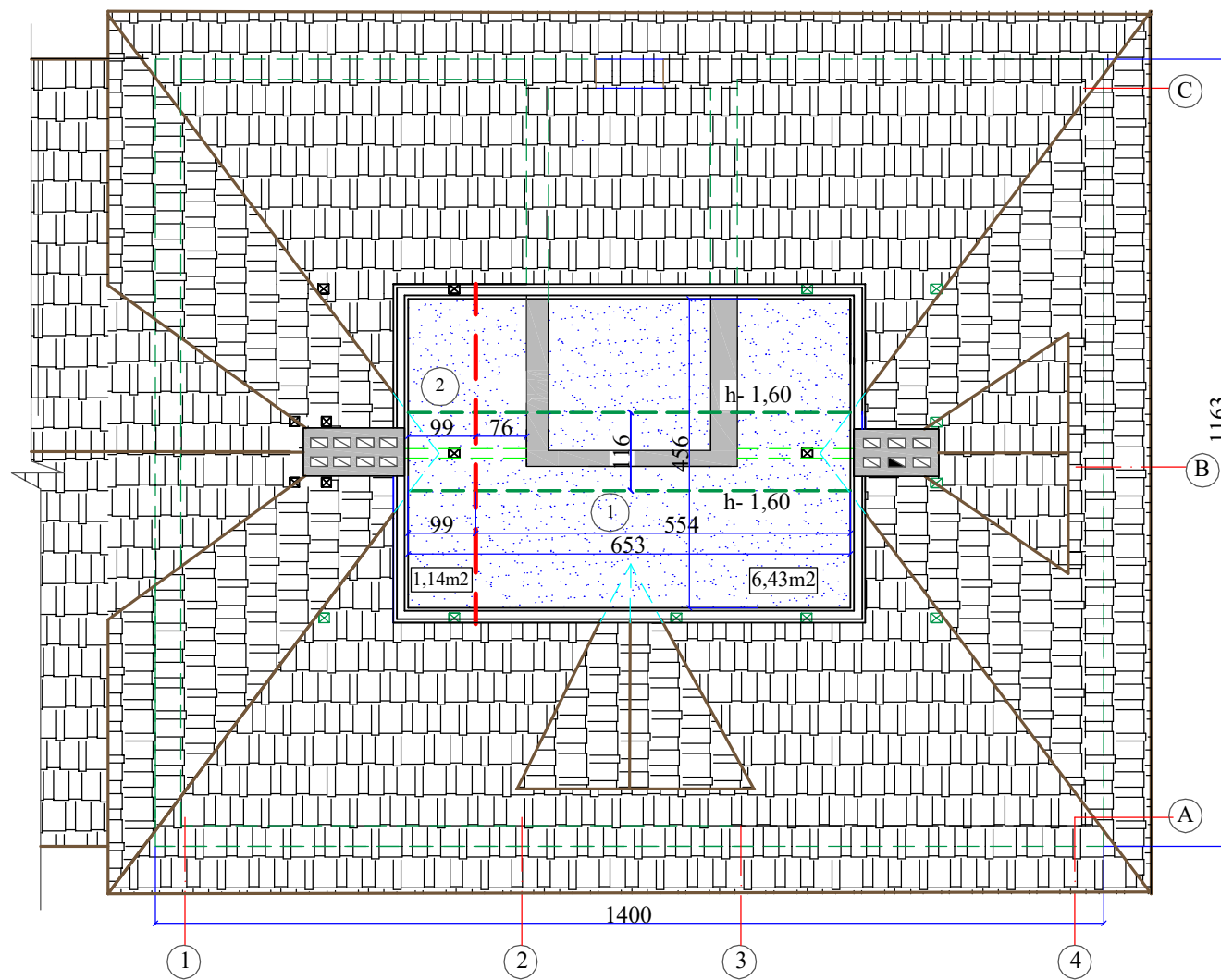

EKSPLIKACIJA :

| POZ. Nr . | PATALPOS PAVADINIMAS | PLOTAS (m ²), kai h nuo 1,60m |
|-----------|--|---|
| 1 | Negyvenamos pastogės dalis , priklausanti V.S. ir E.S. (buto I.Kanto g.21-17 savininkai) | 6,43 |
| 2 | Negyvenamos pastogės dalis , priklausanti T.M. (buto I.Kanto g.21-16 savininkė) | 1,14 |

VISO : 7,57m²

SUTARTINIAI PAŽYMĖJIMAI :

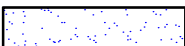
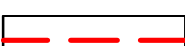
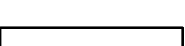
-  - Esamas mūras
-  - Naujai įrengiama medinė perdanga
-  - Skirtingų nuosavybių atidalinimo linija
-  - Linija , žyminti 1,60m patalpos aukštį

| | | | | | |
|---------------|---|------------------|------|---|------------|
| ATESTATO Nr . | V.Jokubauskienė dirbanti pagal individualios veiklos vykdymo pažymą Nr.(18.51) L12-93 | | | OBJEKTAS : BUTO I.KANTO g .21-17 , KLAIPĖDOJE KAPITALINIO REMONTO, PRIJUNGIANT NEGYVENAMĄ PASTOGĘ PROJEKTINIAI PASIŪLYMAI | |
| Nr A476 | PV | V. JOKUBAUSKIENĖ | 2020 | NEĮRENGTOS PASTOGĖS PASIDALINIMO PLANAS (III-as buto lygis), M 1 : 100 | Laida |
| Nr.A476,2045 | Arch.d.v. | V. JOKUBAUSKIENĖ | 2020 | | 0 |
| TDP | UŽSAKOVAS : E.S. | | | 0020 IV - 01 -TDP - PP- 2 | Lapas Lapų |
| | | | | | 1 1 |

BUTO ARDYMO - MŪRIJIMO PLANAS (I-as buto lygis), M 1:100

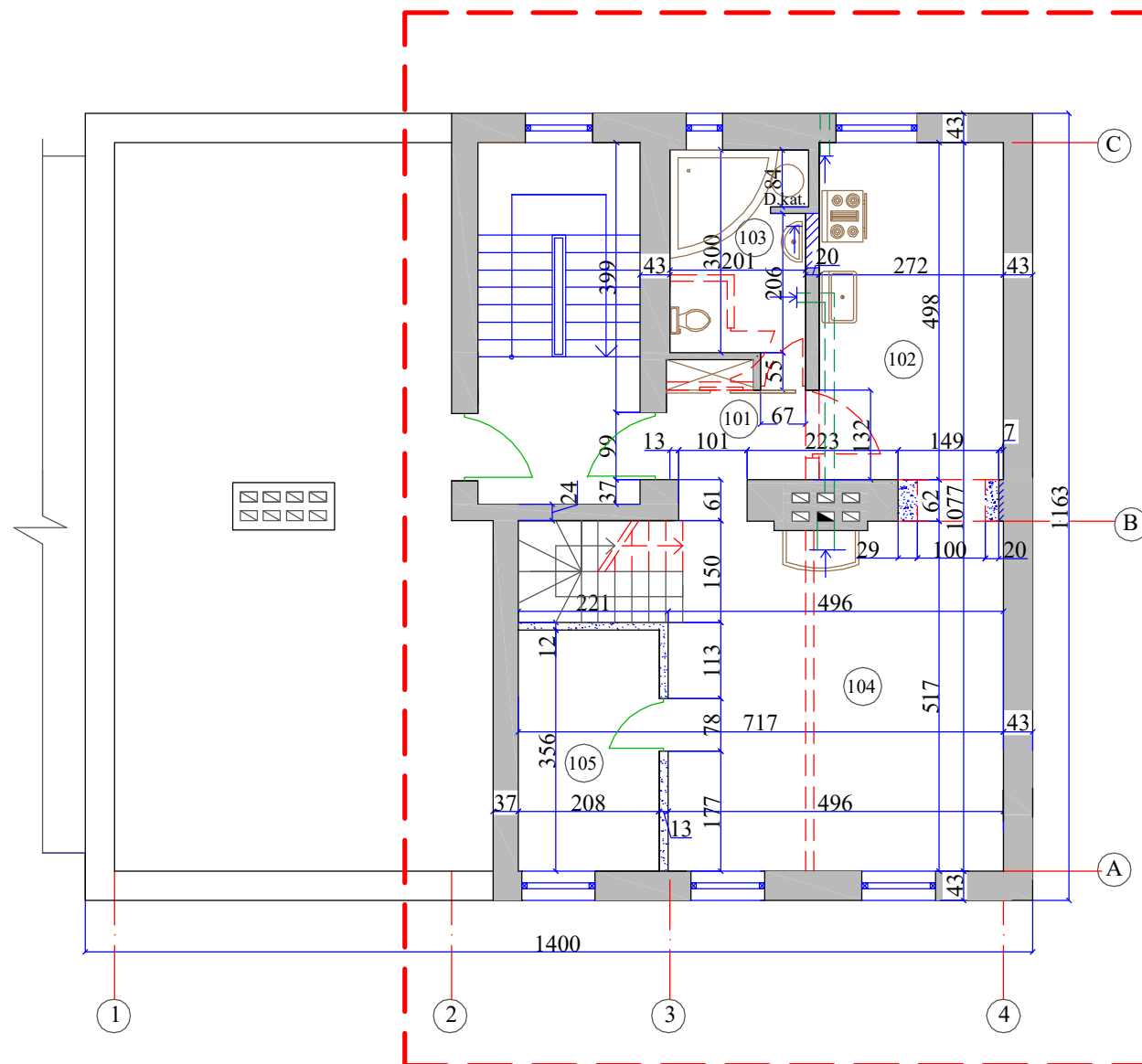

PATALPŲ EKSPLIKACIJA

| POZ. Nr. | PATALPOS PAVADINIMAS | PAT. PLOTAS (m ²) |
|----------|----------------------|-------------------------------|
| 101 | HOLAS | 3,56 |
| 102 | VIRTUVĖ | 14,47 |
| 103 | SAN. MAZGAS | 6,38 |
| 104 | SVETAINĖ | 28,75 |
| 105 | DARBO KAMBARYS | 7,41 |
| 106 | LAIPTINĖ | - |

VISO : 60,57 m²

SUTARTINIAI PAŽYMĖJIMAI:

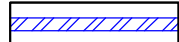
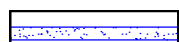
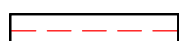
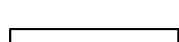
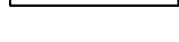
-  - Esamos mūrinės sienos
-  - Fibro blokų mūras
-  - Gipso kartono pertvaros
-  - Ardamos sienos, pertvaros
-  - Remontuojama pastato dalis
-  - Platinama anga

| | | | | | | |
|--------------|---|------------------|--|--|--|-------|
| ATESTATO Nr. | V.Jokubauskienė dirbanti pagal individualios veiklos vykdymo pažymą Nr.(18.51) L12-93 | | | OBJEKTAI : BUTO ĮKANTO g .21-17 , KLAIPĖDOJE KAPITALINIO REMONTO, PRIJUNGIANT NEGYVENAMĄ PASTOGĖ PROJEKTINIAI PASIŪLYMAI | | |
| Nr A476 | PV | V. JOKUBAUSKIENĖ | | 2020 | BUTO ARDYMO - MŪRIJIMO PLANAS (I-as buto lygis) M 1:100, Projektiniai pasiūlymai | Laida |
| Nr.A476,2045 | Arch.d.v. | V. JOKUBAUSKIENĖ | | 2020 | | 0 |
| TDP | UŽSAKOVAS: E.S. | | | 0020 IV - 01 - TDP - PP- 3 | | Lapas |
| | | | | | | Lapų |
| | | | | | | 1 |
| | | | | | | 1 |



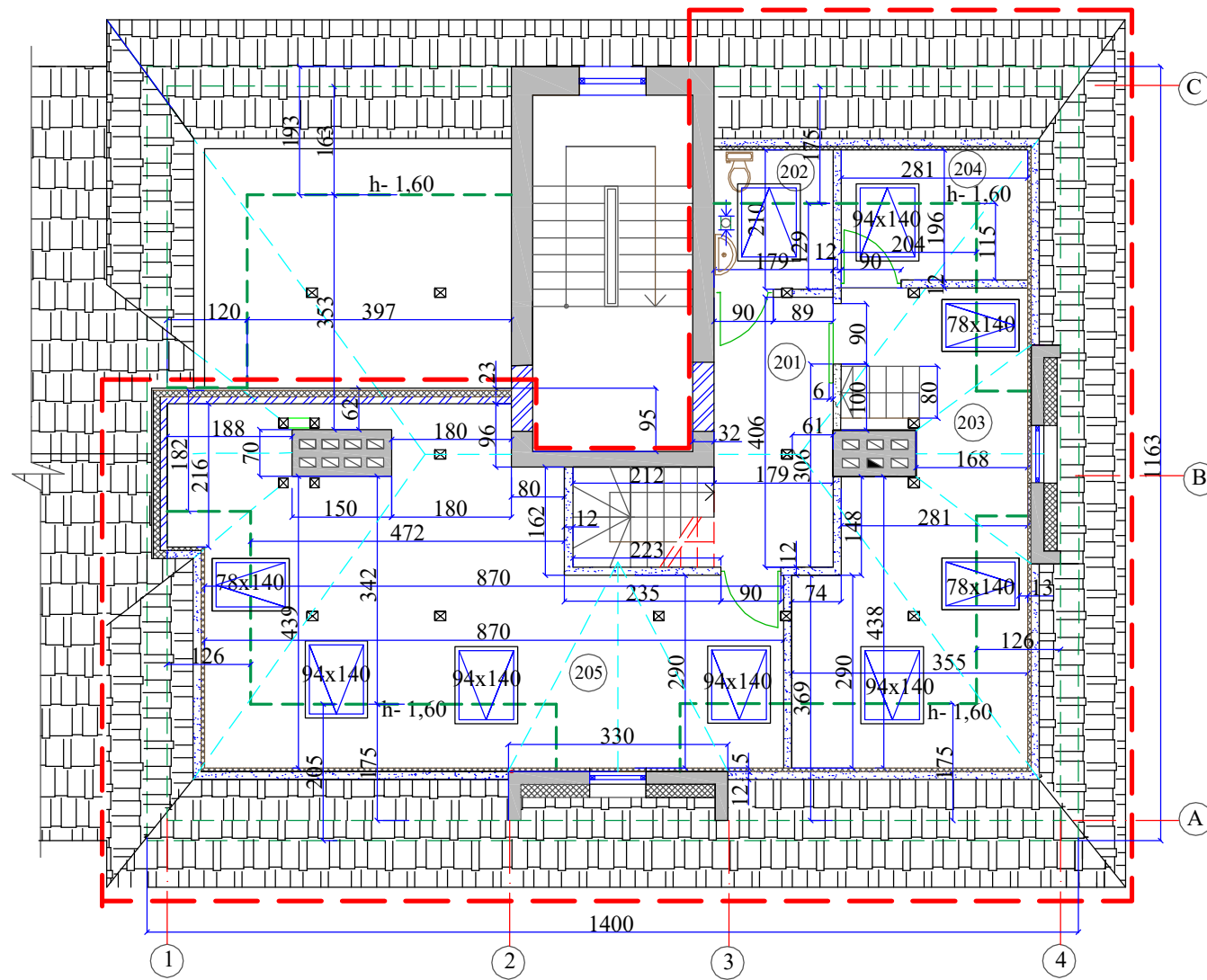



PASTOGĖS ARDYMO - MŪRIJIMO PLANAS (II-as buto lygis), M 1:100

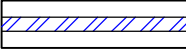

PATALPŲ EKSPLIKACIJA

| POZ. Nr. | PATALPOS PAVADINIMAS | PAT. PLOTAS (nuo 1,60m) m ² | PAT. PLOTAS (iki 1,60m) m ² |
|----------|----------------------|--|--|
| 201 | HOLAS | 7,27 | - |
| 202 | SAN. MAZGAS | 2,31 | 1,45 |
| 203 | MIEGAMASIS | 14,82 | 6,81 |
| 204 | DRABUŽINĖ | 2,35 | 1,65 |
| 205 | MIEGAMASIS | 29,69 | 8,90 |
| | | VISO: 56,44m ² | 18,81m ² |

SUTARTINIAI PAŽYMĖJIMAI

-  - Esamos mūrinės sienos
-  - Akytbetonio blokelių mūras
-  - Šiltinama siena
-  - Gipso kartono pertvaros
-  - Linija, žyminti 1,60m patalpos aukštį
-  - Remontuojama pastato dalis
-  - Projektuojami "Velux" stoglangiai 78x140cm, 94x140cm
-  - Esami statramsčiai

| | | | | | |
|--------------|---|------------------|------|--|------------|
| ATESTATO Nr. | V.Jokubauskienė dirbanti pagal individualios veiklos vykdymo pažymą Nr.(18.51) L12-93 | | | OBJEKTAI : BUTO 1KANTO g.21-17, KLAIPĖDOJE KAPITALINIO REMONTO, PRIJUNGIANT NEGYVENAMĄ PASTOGĖ PROJEKTINIAI PASIŪLYMAI | |
| Nr A476 | PV | V. JOKUBAUSKIENĖ | 2020 | PASTOGĖS ARDYMO - MŪRIJIMO PLANAS (II-as buto lygis) M1:100. Projektiniai pasiūlymai | Laida |
| Nr.A476,2045 | Arch.d.v. | V. JOKUBAUSKIENĖ | 2020 | | 0 |
| TDP | UŽSAKOVAS : E.S. | | | 0020 IV - 01 - TDP - PP- 4 | Lapas Lapų |
| | | | | | 1 1 |

PASTOGĖS ARDYMO - MŪRIJIMO PLANAS (III-as buto lygis) M 1:100

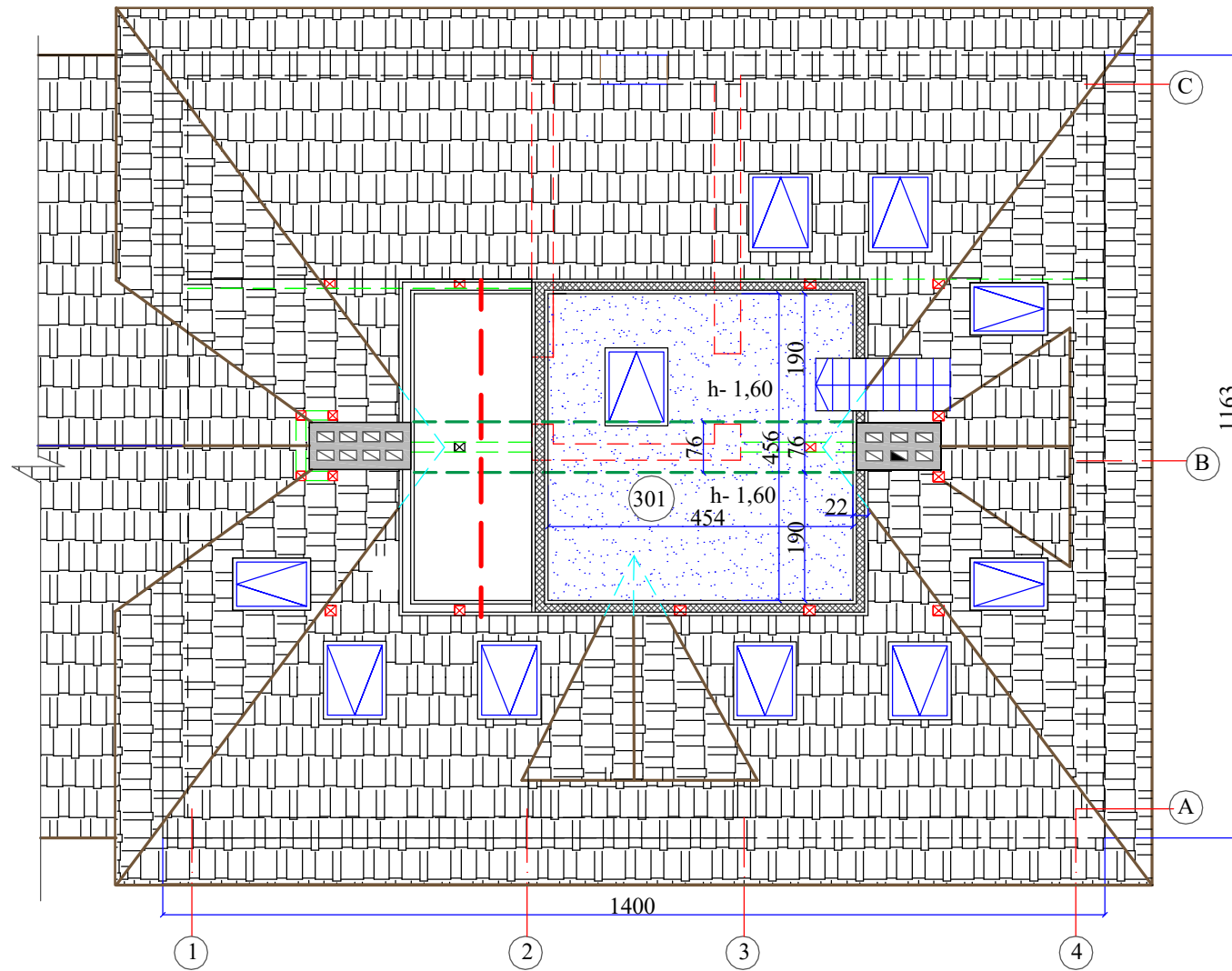





EKSPLIKACIJA :

| POZ. Nr. | PATALPOS PAVADINIMAS | PAT.PLOTAS (nuo 1,60m) (m2) | PAT.PLOTAS (iki 1,60m) (m2) |
|----------|----------------------|------------------------------|-----------------------------|
| 301 | DRABUŽINĖ | 3,45m2 | 17,25m2 |

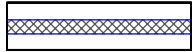
VISO: 3,45m2

SUTARTINIAI PAŽYMĖJIMAI

-  - Esamas mūras
-  - Šiltinamas stogas ir sienos
-  - Skirtingų nuosavybių atidalinimo linija
-  - Linija , žyminti 1,60m patalpos aukštį
-  - Naujai įrengiama medinė perdanga
-  - Projektuojami " Velux " stoglangiai 78x140 cm, 94x140cm

| | | | | | |
|--------------|---|------------------|------|--|------------|
| ATESTATO Nr. | V.Jokubauskienė dirbanti pagal individualios veiklos vykdymo pažymą Nr.(18.51) L12-93 | | | OBJEKTAI : BUTO IKANTO g .21-17 , KLAIPĖDOJE KAPITALINIO REMONTO, PRIJUNGIANT NEGYVENAMĄ PASTOGĖ PROJEKTINIAI PASIŪLYMAI | |
| Nr A476 | PV | V. JOKUBAUSKIENĖ | 2020 | PASTOGĖS ARDYMO MŪRIJIMO PLANAS (III-as buto lygis) M 1:100, Projektiniai pasiūlymai | Laida |
| Nr.A476,2045 | Arch.d.v. | V. JOKUBAUSKIENĖ | 2020 | | 0 |
| TDP | UŽSAKOVAS : E.S. | | | 0020 IV - 01 - TDP - PP- 5 | Lapas Lapų |
| | | | | | 1 1 |

FASADAS "1-4", M 1 : 100

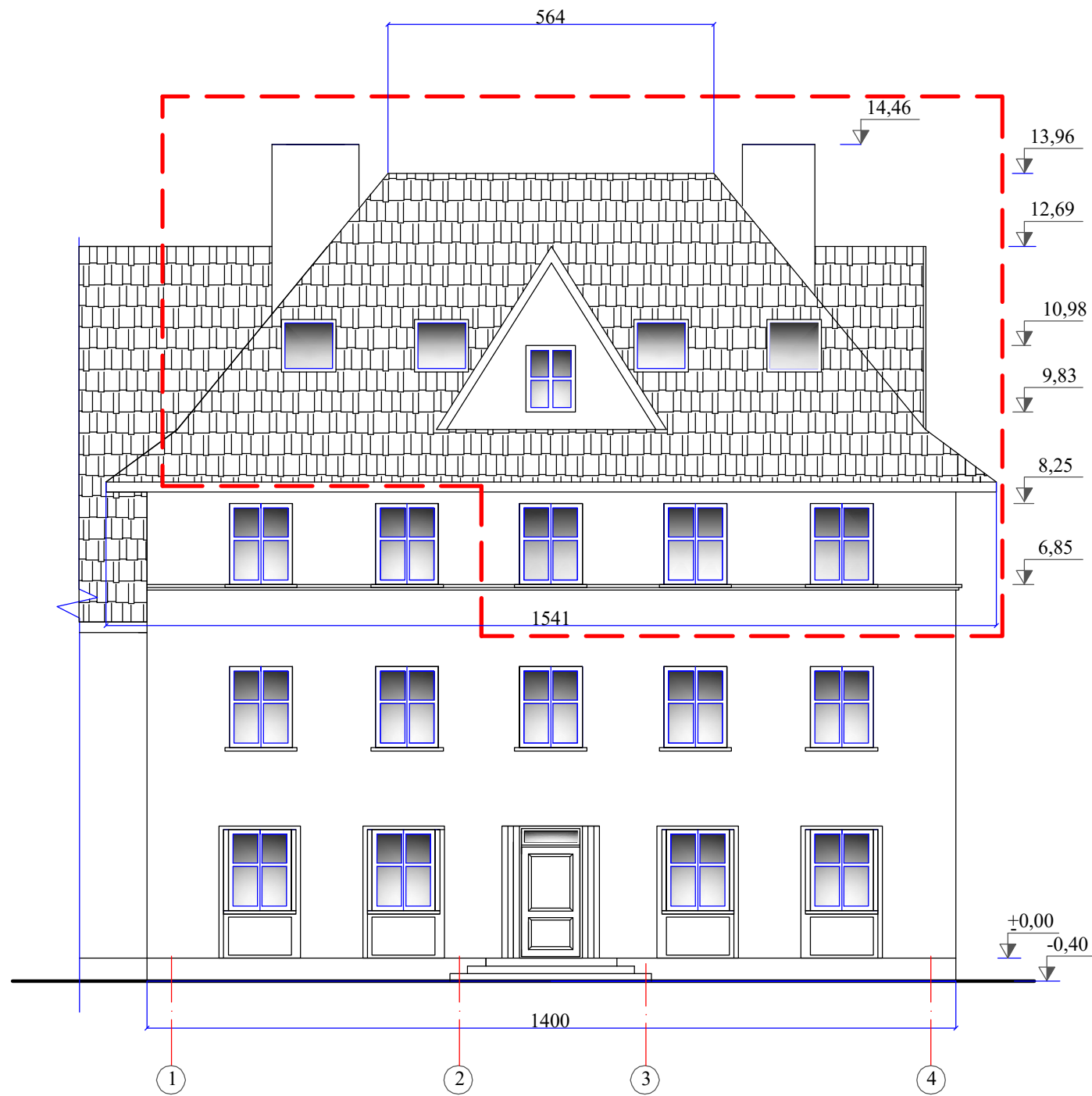

FASADAS "4 - 1", M1: 100

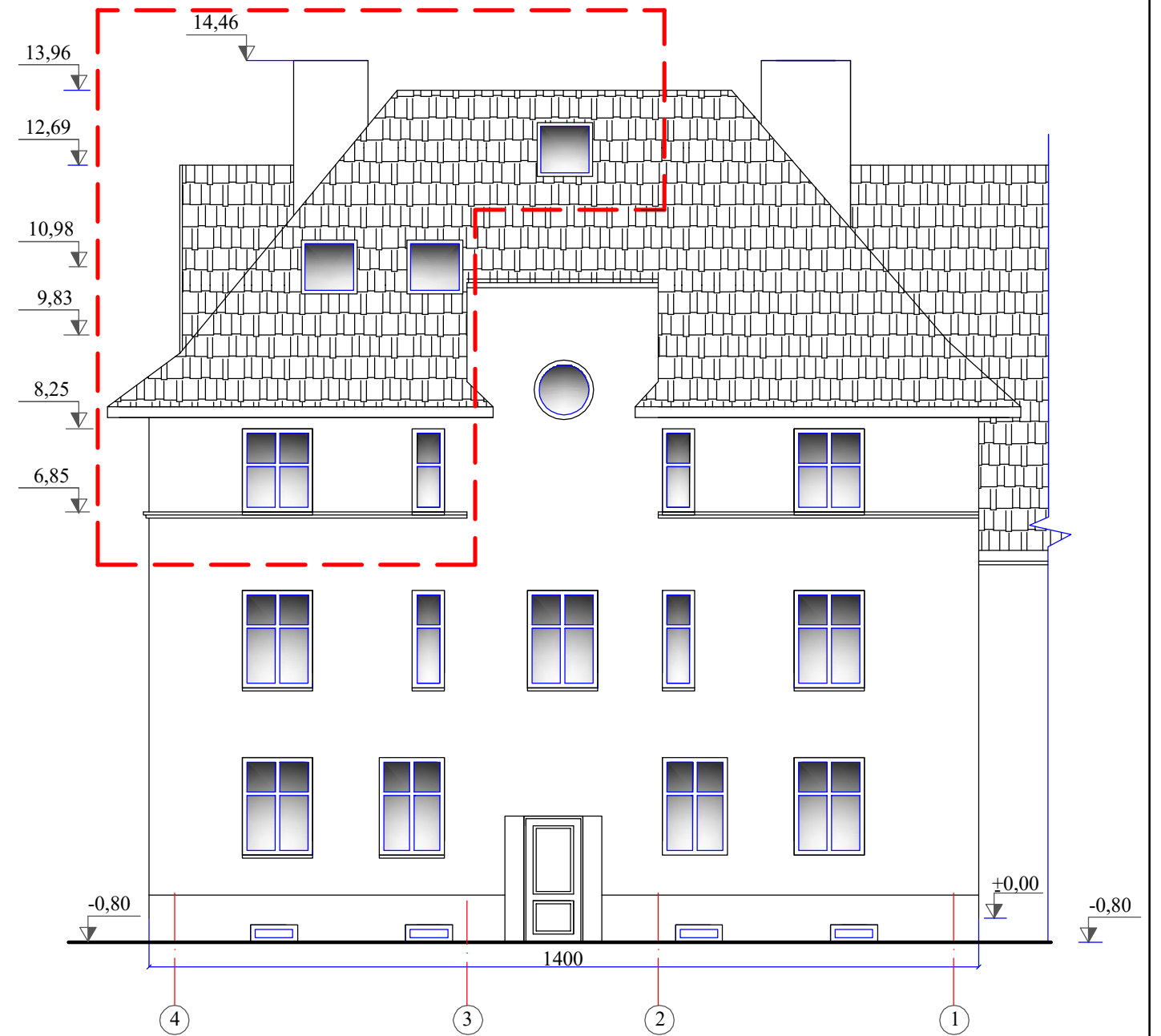

SUTARTINIAI PAŽYMĖJIMAI :

- - - - Remontuojama pastato I.Kanto g.21 dalis
- Naujai projektuojami "Velux" tipo stoglangiai

| | | | | | | |
|------------------|---|------------------|--|---|---|-------|
| ATESTATO Nr . | V.Jokubauskienė dirbanti pagal individualios veiklos vykdymo pažymą Nr.(18.51) L12-93 | | | OBJEKTAS : BUTO IKANTO g .21-17, KLAIPĖDOJE KAPITALINIO REMONTO, PRIJUNGIANT NEGYVENAMĄ PASTOGĘ PROJEKTINIAI PASIŪLYMAI | | |
| Nr A476 | PV | V. JOKUBAUSKIENĖ | | 2020 | FASADAI "1-4", "4-1" , M 1:100 Projektiniai pasiūlymai | Laida |
| Nr.A476,2045 | Arch.d.v. | V. JOKUBAUSKIENĖ | | 2020 | | 0 |
| TDP | UŽSAKOVAS : E.S. | | | 0020 IV - 01 - TDP - PP- 6 | | Lapas |
| | | | | | | Lapų |
| | | | | | | 1 |
| | | | | | | 1 |

FASADAS "A- C", M 1:100

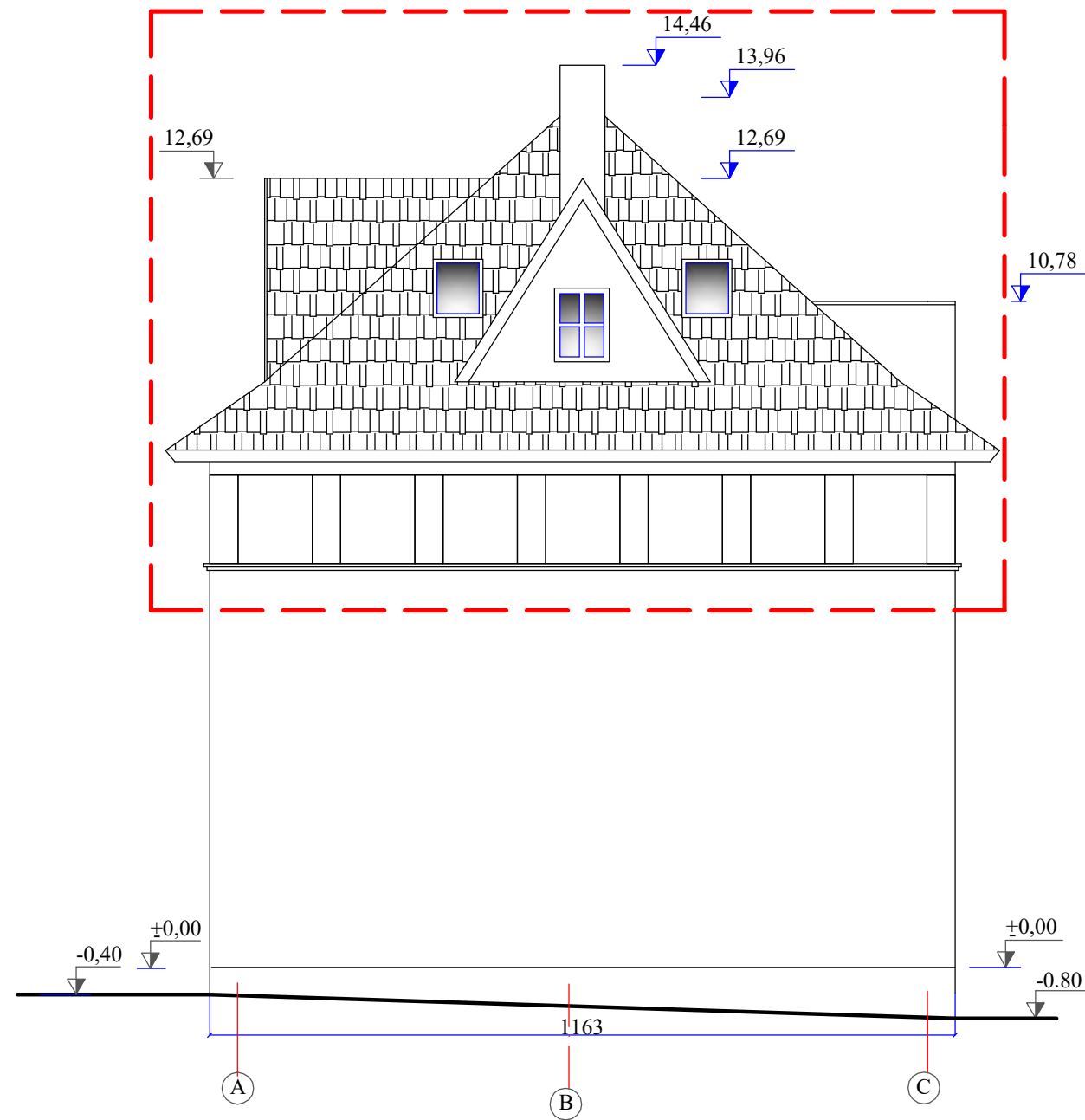

SUTARTINIAI PAŽYMĖJIMAI :

- - - - - - Remontuojama pastato I.Kanto g.21 dalis
- Naujai projektuojami "Velux" tipo stoglangiai

| | | | | | | | |
|------------------|---|------------------|--|------|---|------------|-----------|
| ATESTATO Nr . | V.Jokubauskienė dirbanti pagal individualios veiklos vykdymo pažymą Nr.(18.51) L12-93 | | | | OBJEKTAS : BUTO I.KANTO g .21-17 , KLAIPĖDOJE KAPITALINIO REMONTO, PRIJUNGIANT NEGYVENAMĄ PASTOGĘ PROJEKTINIAI PASIŪLYMAI | | |
| Nr A476 | PV | V. JOKUBAUSKIENĖ | | 2020 | FASADAS "A - C " , M 1:100 Projektiniai pasiūlymai | Laida | |
| Nr.A476,2045 | Arch.d.v. | V. JOKUBAUSKIENĖ | | 2020 | | 0 | |
| TDP | UŽSAKOVAS: E.S. | | | | 0020 IV - 01 - TDP - PP- 7 | Lapas 1 | Lapų 1 |

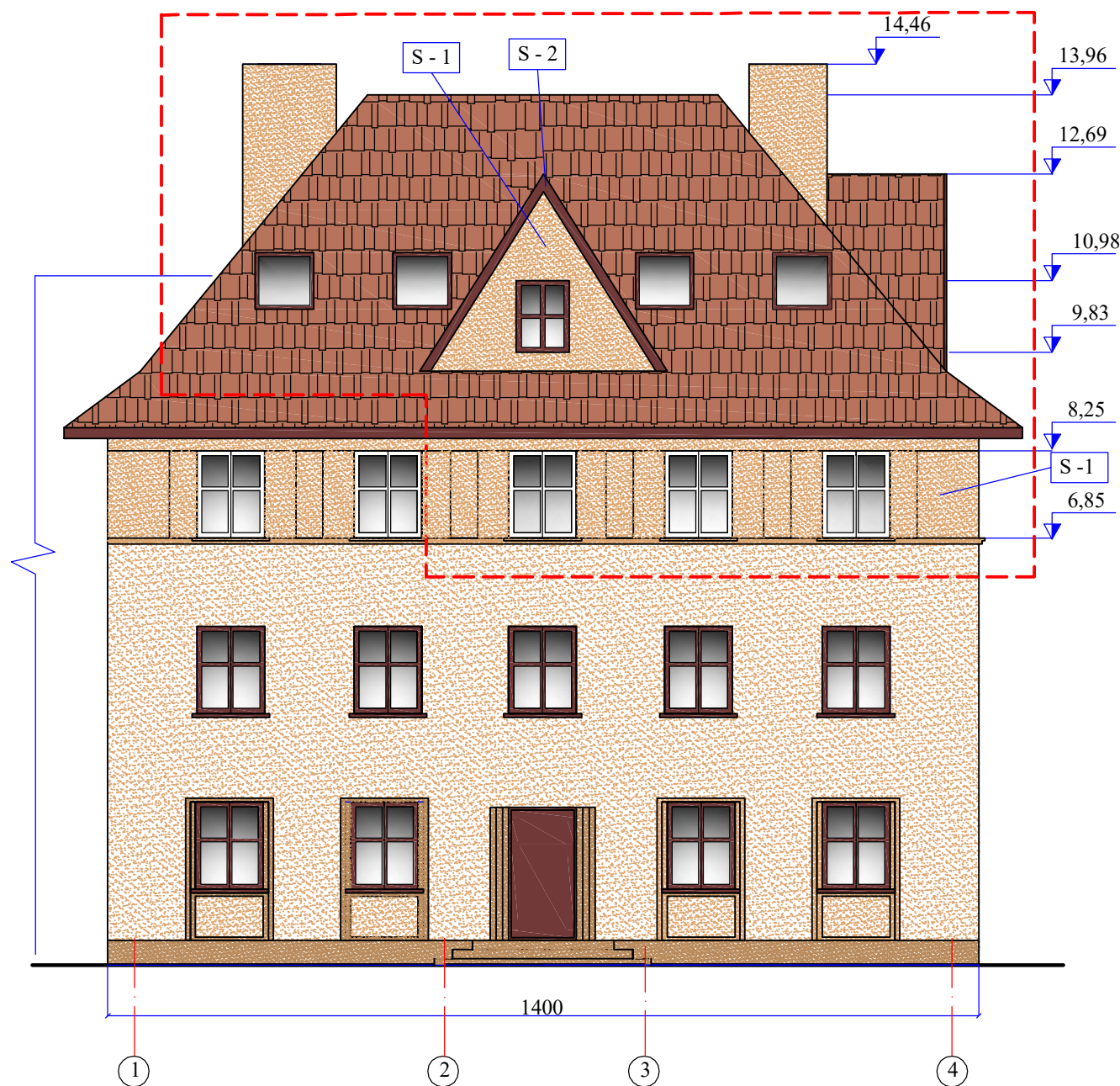

FASADAS "1-4", M 1:100

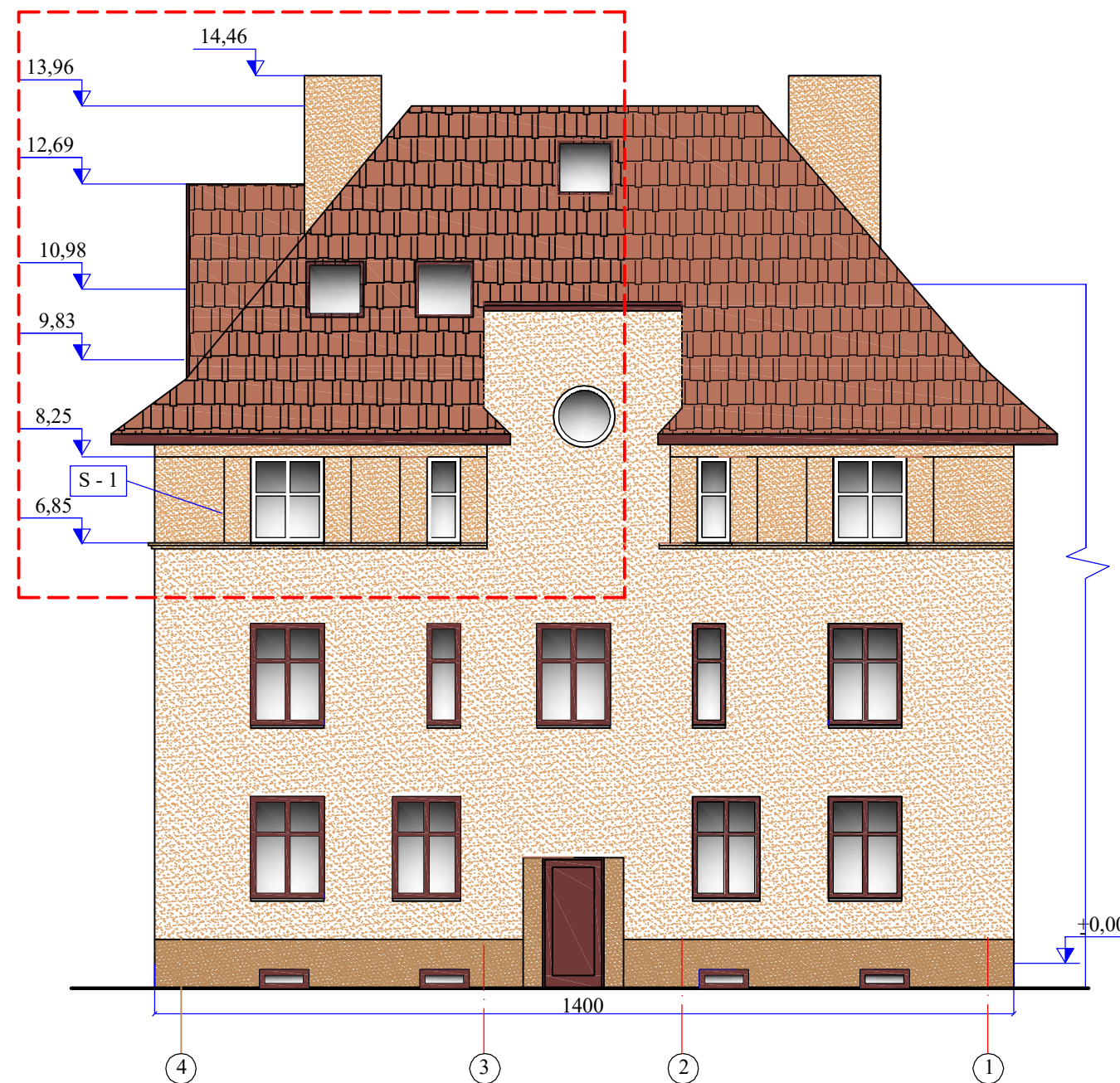

FASADAS "4 - 1", M 1:100



MEDŽIAGŲ ŽINIARAŠTIS :

| SPALVOS. | POZ. | MEDŽIAGOS PAVADINIMAS, KODAS . | KIEKIS m2 | PASTABOS |
|---|-------|--|-----------|--|
|  | S - 1 | Fasadiniai dažai , atsparūs drėgmei (fasado spalvą priderinti prie esamos fasado spalvos) | 36,05 | Prieš dažant būtina išsikviesti projekto autorių . |
|  | S - 2 | Fasadiniai dažai , atsparūs drėgmei skirti medžiui | 6,86 | |

SUTARTINIAI PAŽYMĖJIMAI :

----- - Remontuojama dalis

| | | | | | |
|---------------|---|------------------|------|---|------------|
| ATESTATO Nr . | V.Jokubauskienė dirbanti pagal individualios veiklos vykdymo pažymą Nr.(18.51) L12-93 | | | OBJEKTAS : BUTO I.KANTO g.21-17 KAPITALINIO REMONTO, PRIJUNGIANT NEGYVENAMĄ PASTOGĖ PROJEKTINIAI PASIŪLYMAI | |
| Nr A476 | PV | V. JOKUBAUSKIENĖ | 2020 | FASADŲ"1-4", "4-1" SPALVINIS SPRENDIMAS M 1: 100 . Projektiniai pasiūlymai . | Laida |
| Nr.A476,2045 | Arch.d.v. | V. JOKUBAUSKIENĖ | 2020 | | 0 |
| TDP | UŽSAKOVAS : E.S. | | | 0020 IV - 01 - TDP- PP- 8 | Lapas Lapų |
| | | | | | 1 1 |

FASADAS "A- C", M 1:100

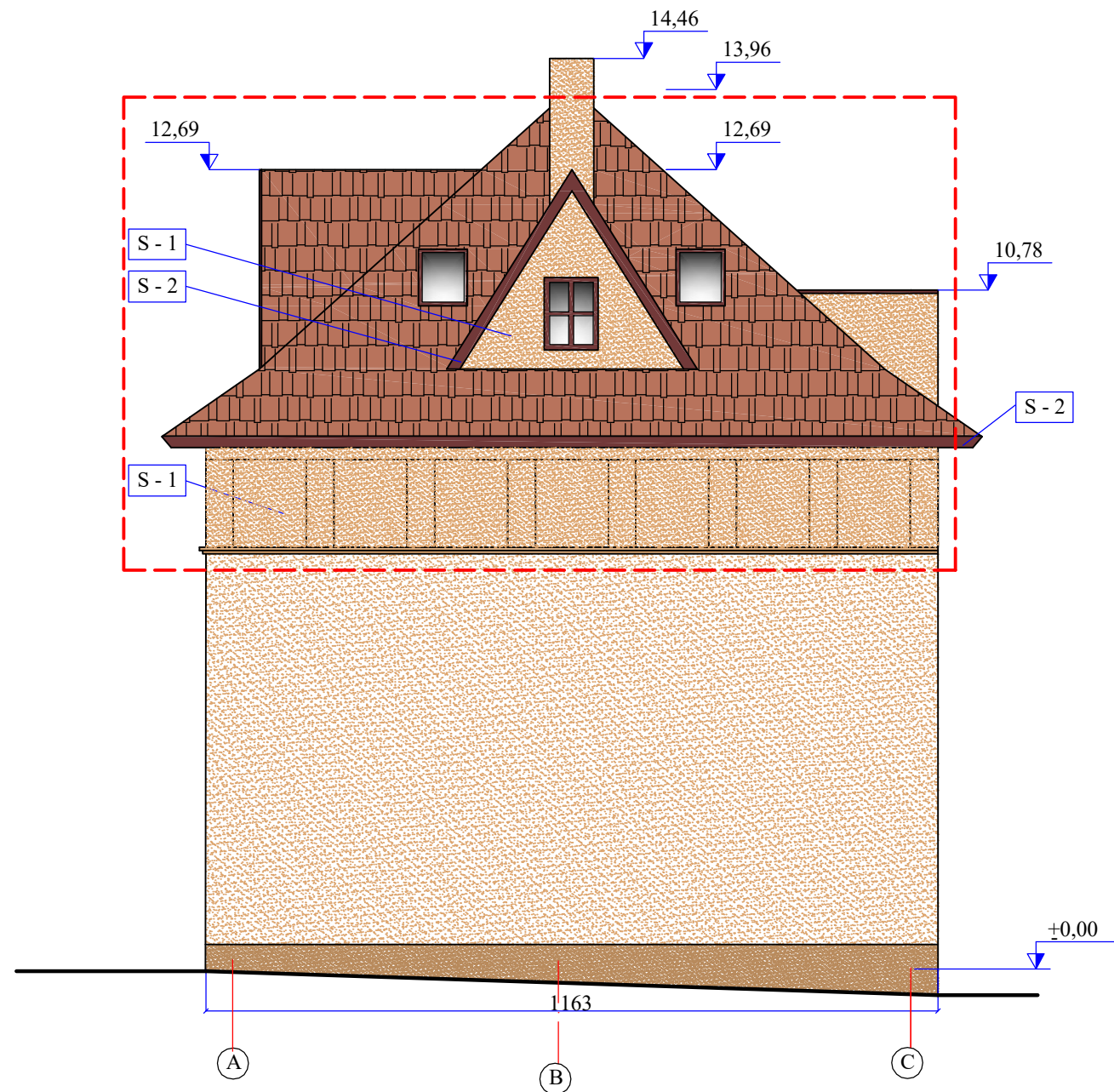

SUTARTINIAI PAŽYMĖJIMAI :

- - - - - Remontuojama dalis

| | | | | | | | |
|------------------|---|------------------|--|------|--|------------|-----------|
| ATESTATO Nr . | V.Jokubauskienė dirbanti pagal individualios veiklos vykdymo pažymą Nr.(18.51) L12-93 | | | | OBJEKTAS : BUTO I.KANTO g.21-17 KAPITALINIO REMONTO , PRIJUNGIANT NEGYVENAMĄ PASTOGĖ PROJEKTINIAI PASIŪLYMAI | | |
| Nr A476 | PV | V. JOKUBAUSKIENĖ | | 2020 | FASADO "A - C " SPALVINIS SPRENDIMAS M 1: 100, (projektiniai pasiūlymai) | Laida | |
| Nr.A476,2045 | Arch.d.v. | V. JOKUBAUSKIENĖ | | 2020 | | 0 | |
| TDP | UŽSAKOVAS : E.S. | | | | 0020 IV - 01 - TDP - PP-9 | Lapas 1 | Lapų 1 |