



OBJEKTAS	SANDĖLIAVIMO PASKIRTIES PASTATO ŽIBUČIŲ G. 1, PIKUTIŠKIŲ K., AVIŽIENIŲ SEN., VILNIAUS R. SAV. NAUJOS STATYBOS PROJEKTAS.
STATYBOS VIETA	ŽIBUČIŲ G.1, PIKUTIŠKIŲ K., AVIŽIENIŲ SEN., VILNIAUS R. SAV. SKLYPO KAD. NR. 4103/0100:910 AVIŽIENIŲ K.V.
STATINIO KATEGORIJA	YPATINGAS
STATYBOS RŪŠIS	NAUJA STATYBA
STADIJA	PROJEKTINIAI PASIŪLYMAI (PP)
OBJEKTO NR.	2020-02-PP
PROJEKTO RENGĖJAS	UAB „Statybinių konstrukcijų projektavimas“ Direktorius M. Daugėla 
PROJEKTO VADOVAS	M. Daugėla, atesto Nr. 31453 
UŽSAKOVAS /STATYTOJAS	Tvirtinu/projektiniams sprendiniams pritariu UAB „Gustis“ Direktorius M. Čiuliepa



2020 Vilnius

TEKSTINIŲ DOKUMENTŲ ŽINIARAŠTIS				
EIL. NR.	LAPO NR.	LAIDA	PAVADINIMAS	PASTABOS
1	2020-02-PP-DŽ	O	Dokumentų turinys	
2		O	Projektinių pasiūlymų rengimo užduotis	
3	2020-02-PP-AR	O	Bendrieji statinio rodikliai	
4	2020-02-PP-AR	O	Aiškinamasis raštas	
BRĖŽINIŲ ŽINIARAŠTIS				
EIL. NR.	LAPO NR.	LAIDA	BRĖŽINIO PAVADINIMAS	PASTABOS
1	2020-02-PP-SP-01	O	Sklypo situacijos schema M 1:5000	
2	2020-02-PP-SP-02	O	Sklypo planas M 1:500	
3	2020-02-PP-A-01	O	Pirmo aukšto planas M 1:150	
4	2020-02-PP-A-02	O	Antro aukšto planas M 1:150	
5	2020-02-PP-A-03	O	Šiaurinis ir pietinis fasadas M 1:150	
6	2020-02-PP-A-04	O	Rytinis ir vakarinis fasadas M 1:150	
7	2020-02-PP-A-05	O	Stogo planas M 1 :150	
8	2020-02-PP-A-06	O	Pjūvis A-A M 1:100	
9	2020-02-PP-A-07	O	Pjūvis B-B M 1:100	
			Vizualizacija	
1	2020-02-PP-VZ-01	O	Statinio vizualizacija	
2	2020-02-PP-VZ-02	O	Statinio vizualizacija	

ATESTATO NR.	SKP STATYBINIŲ KONSTRUKCIJŲ PROJEKTAVIMAS UŽDAROJI AKCINĖ BENDROVĖ ĮM. K. 301674414 GIEDRAIČIŲ G. 85, VILNIUS				OBJEKTAS: <i>Sandėliavimo paskirties pastato Žibučių g. 1, Pikutiškių k., Avižienių sen., Vilniaus r. sav. naujos statybos projektas.</i>
31453	PV	M. Daugėla		2020-06	ADRESAS: <i>Žibučių g. 1, Pikutiškių k., Avižienių sen., Vilniaus r. sav. Sklypo kad. Nr. 4103/0100:910 Avižienių k.v.</i>
					Bendrosios projekto dalies tekstinių dokumentų ir brėžinių žiniaraštis
ETAPAS	UŽSAKOVAS/STATYTOJAS:				2020-02-PP-DŽ
PP	UAB „Gustis“				
					LAPŲ 1

VILNIAUS RAJONO SAVIVALDYBĖS ADMINISTRACIJA

PRITARIU
Architektūros ir teritorijos
planavimo skyriaus
vedėjo pavaduotoja
Audronė Ercmonaitė

(parašas)

2019 m. 12 23 d.

PV-950

PROJEKTINIŲ PASIŪLYMŲ RENGIMO UŽDUOTIS

2019 m.

Vilnius

1. Projektinių pasiūlymų paskirtis nustatyti žemės sklypo teritorijos naudojimo reglamento parametrus, kai Teritorijų planavimo įstatymo [5.12] 20 straipsnio nustatytais atvejais neparengti teritorijų planavimo dokumentai ir statyba konkrečiame žemės sklype leidžiama. Išreikšti ir pristatyti visuomenei pastato architektūrinę idėją.

2. Informacija apie sumanytą projektuoti statinį (pildo statytojas):

2.1.	statinio pavadinimas	Sandėliavimo paskirties pastatas
2.2.	statybos adresas	Vilniaus r. sav., Avižienių sen., Pikutiškių k., Žibučių g. 1. Sklypo kad. Nr. 4103/0100:910 Avižienių k.v.
2.3.	statybos rūšis	Nauja statyba.
2.4.	statinio kategorija	Neypatingas
2.5.	pagrindinė statinio naudojimo paskirtis	Sandėliavimo
2.6.	statinio bendras, naudingas, pagrindinis plotai	1200 kv.m
2.7.	sklypo plotas	3951 m ²
2.8.	kita informacija (paveldo, saugomos teritorijos)	-

3. Pagrindiniai teritorijų planavimo dokumentų reglamentai ir konteksto charakteristikos (pildo statytojas):

3.1.	žemės naudojimas	Pramonės ir sandėliavimo objektų teritorija
3.2.	užstatymo tipas	Laisvas
3.3.	užstatymo tankumas	30
3.4.	užstatymo intensyvumas	0.4
3.5.	Aukštis (m) nuo statinių statybos zonos esamo žemės paviršiaus	8.5 m
3.6.	maksimali absoliutinė altitudė (m)	197.5
3.7.	aukštų skaičius (nuo iki)	1
3.8.	Automobilių stovėjimo vietų skaičius	Sunkiasvorių automobilių – 2 vnt., Lengvųjų automobilių – 12 vnt.
3.9.	priklausomų želdynų plotas	40%

4. Pagrindiniai statinio paskirties rodikliai (pildo statytojas):

4.1.	gamybos, kitos planuojamos ūkinės veiklos apimtis	Pagamintos produkcijos sandėliavimas
------	---	--------------------------------------

5. Projektinių pasiūlymų sudėtis (pildo statytojas):

5.1.	Aiškinamasis raštas
5.2.	Situacijos schema
5.3.	Sklypo planas
5.4.	Pirmo aukšto planas
5.5.	Antro aukšto planas
5.6.	Fasadai (4 vnt.)

5.7.	Stogo planas
5.8.	Pjūviai (2 vnt.)
5.9.	Vizualizacijos (3 vnt.)

6. Statytojo pateikiami dokumentai ir duomenys(*pildo statytojas*):

6.1.	Projektavimo užduotis
6.2.	žemės sklypo nuosavybės dokumentas (NTR išrašas Nr.44/2333957)
6.3.	žemės sklypo kadastriniai matavimai (sklypo planas, KAD. Nr. 4103/0100:910)
6.4.	Žemės sklypo formavimo ir pertvarkymo projekto pagrindinis brėžinys
6.5.	Įsakymas dėl žemės sklypo formavimo ir pertvarkymo projekto patvirtinimo
6.6.	Topo nuotrauka
6.7.	Įgaliojimas pateikti dokumentus
6.8.	Projekto vadovo skyrimo dokumentas
6.9.	Projekto vadovo atestatas

7. Projektinių pasiūlymų vaizdinė informacija (vizualizacijos, maketų nuotraukos)(*pildo statytojas*):

7.1.	Vizualizacijos 3 vnt.
------	-----------------------

8. Kiti duomenys (projektinių pasiūlymų rengimo terminai, statytojui pateikiamų projektinių pasiūlymų kopijos ir kita)

(*pildo statytojas*) Terminai- per 30d.d po projektinių pasiūlymų rengimo užduoties patvirtinimo.
Užsakovui perduodama spausdinta dokumentacija (1 egz.) ir elektroninėje laikmenoje (1 egz.)

Statytojas (užsakovas) UAB „Gustis“

(fizinis arba juridinis asmuo)

(parašas)

Projektinių pasiūlymų rengėjas UAB „Statybinių konstrukcijų projektavimas“ projektų vadovas
Mindaugas Daugėla

(projektavimo organizacija, projekto vadovas) (parašas)



BENDRIEJI STATINIO TECHNINIAI RODIKLIAI

Pavadinimas	Mato vienetas	Kiekis	Pastabos
I. SKLYPAS			
1. Sklypo plotas	m ²	3951	
2. Sklypo užstatymo intensyvumas		0.4	
3. Sklypo užstatymo tankumas	%	30	
II. PASTATAI			
1. Sandėlis (8.9)			
2. Pastato plotas.*	m ²	1203,84	
• Pastato pagrindinis plotas	m ²	1168,36	
• Pastato pagalbinis plotas	m ²	35,48	
3. Pastato naudingasis plotas.*	m ²	-	
4. Pastato tūris.*	m ³	8700	
5. Aukštų skaičius.*	vnt.	1	
6. Pastato aukštis.*	m.	8.5	
7. Butų skaičius (gyvenamajame name), iš jų:	vnt.	-	
7.1. 1 kambario	vnt.	-	
7.2. 2 ir daugiau kambarių	vnt.	-	
8. Energinio naudingumo klasė		-	A (administracinis)
9. Pastato (patalpų) akustinio komforto sąlygų klasė		-	
10. Statinio atsparumo ugniai laipsnis		III	
11. Kiti papildomi pastato rodikliai			

Projekto vadovas: Atestato Nr. 31453, Mindaugas Daugėla 

Projektiniams sprendiniams ir rodikliams pritariu ir tvirtinu:

Užsakovas/Statytojas

UAB „Gustis“

Direktorius M. Čiuliepa 



ATESTATO NR.	SKP STATYBINIŲ KONSTRUKCIJŲ PROJEKTAVIMAS UŽDARŲJI AKCINĖ BENDROVĖ JŲ K. 301674414 VERKIŲ G. 5, VILNIUS				OBJEKTAS: Sandėliavimo paskirties pastato Žibučių g. 1, Pikutiškių k., Avižienių sen., Vilniaus r. sav. naujos statybos projektas.			
31453	PV	M. Daugėla		2020-06	ADRESAS: Žibučių g. 1, Pikutiškių k., Avižienių sen., Vilniaus r. sav. Sklypo kad. Nr. 4103/0100:910 Avižienių k.v.			
					<i>Bendrieji statinio techniniai rodikliai</i>			LAIDA
								O
ETAPAS	UŽSAKOVAS/STATYTOJAS: UAB „Gustis“				2020-02-PP-BR			LAPAS
TDP								LAPŲ
					1			1

AIŠKINAMASIS RAŠTAS

1. Įvadinė dalis

1.1. Privalomieji ir kiti pagrindiniai dokumentai:

- 1.1.1. Žemės sklypo nuosavybės dokumentai;
- 1.1.2. Projektinių pasiūlymų rengimo užduotis.
- 1.1.3. Topo nuotrauka

1.2. Bendrieji duomenys

Objekto pavadinimas: *Sandėliavimo paskirties pastato Žibučių g. 1, Pikutiškių k., Avižienių sen., Vilniaus r. sav. naujos statybos projektas.*

Adresas: *Žibučių g. 1, Pikutiškių k., Avižienių sen., Vilniaus r. sav*

Sklypo kadastro registro Nr.: *4103/0100:910 Avižienių k.v.*

Statinio naudojimo paskirtis: *Sandėliavimo.*

Statybos rūšis: *Nauja statyba*

Statinio kategorija: *Ypatingas statinys.*

Užsakovas: *UAB "Gustis".*

Projektuotojas: *UAB „Statybinių konstrukcijų projektavimas“.*

Projekto vadovas: *M. Daugėla At.Nr.31453*

Projekto dalies vadovas: N. Jadello A1731

Statinio energinė klasė: sandėliavimo patalpos bus nešildomos, administracinės patalpos tenkins „A“ klases energinį efektyvumą.

Sanitarinė ir ekologinė situacija. Sklypo sanitarinės ir ekologinės situacija yra gera. Sklype nėra susikaupusių šiukšlių ir aplinkai kenksmingų medžiagų.

Darbo vietos: numatoma iki 10 darbo vietų.

1.3. Sklypas

Projektuojamas pastatas yra *UAB „Gustis“ (pagal panaudos sutartį)* priklausančiame žemės sklype. Privažiavimas prie pastato yra numatomas iš vakarinės sklypo pusės per projektuojamą nuovažą Absoliutinės pastato grindų altitudė 197.00. Sklypo perkritimas per visą pastato ilgį iki 50 cm.

Situacijos schema



2. Architektūrinė dalis

2.1. Tūriniai–planiniai sprendimai

Projektuojamas sandėliavimo paskirties pastatas. Statinio pagrindinis sandėliavimo plotas yra vieno aukšto, administracinė dalis – planuojama per du aukštus. Statinys numatomas 24 m pločio be tarpinių kolonų, todėl bus priskiriamas ypatingų statinių grupei. Suprojektuotas sandėliavimo paskirties pastatas, kuriame numatomos sandėliavimo, smulkios gamybos ir administracinės funkcijos su visomis pastato eksploatavimui reikalingomis patalpomis.

2.2. Konstrukciniai ir architektūriniai sprendimai

Pamatai

Projektuojami gręžtiniai pamatai su monolitiniu rostverku ant jų.

Laikančios konstrukcijos

Projektuojami metalinio kintamo skerspjūvio rėmai.

Stogas ir sienos

Sienų danga – daugiasluoksniai sieniniai paneliai. Stogo danga – daugiasluoksnės stogo plokštės. Ateityje ant stogo pietinės pusės numatoma sumontuoti saulės baterijas. Sienų ir Stogo Spalva RAL 7024

Grindys

Numatoma įrengti pramonines trinčiai ir smūgiams atsparias grindis.

Durys, vartai

Durys ir vartai metaliniai segmentiniai, apšiltinti. Vidaus durys metalinės.

Langai

Sandėliavimo patalpų langai plastiko rėmais, įstiklinti vienkameriniais stiklo paketais.
Administracinės dalies – aliuminio rėmo su stiklo paketais.

Šis projektas atitinka galiojančias normas bei taisykles, ir išpildžius visas jame numatomas priemones, užtikrina saugų pastato eksploatavimą. Statinio statyba ir naudojimas nepažeis ir nepablogins trečiųjų asmenų interesų.

Pareigos	Vardas, pavardė	Atestato nr.	Parašas	Data
PV.	M. Daugėla	31453		2020-06

SKLYPO SITUACIJOS SCHEMA

Objekto vieta



ATESTATO NR.	SKP STATYBINIŲ KONSTRUKCIJŲ UŽDARDŲ AKCINĖ BENDROVĖ <small>JM. K. 301674414 GIEDRAIČIŲ G. 85, VILNIUS</small>				Objektas: <i>Sandėliavimo paskirties pastato Žibučių g. 1, Pikutiškių k., Avižienių sen., Vilniaus r. sav. naujos statybos projektas.</i>
31453	PV	M. Daugėla		2020.02	Adresas: <i>Žibučių g. 1, Pikutiškių k., Avižienių sen., Vilniaus r. sav. Sklypo kad. Nr. 4103/0100:910 Avižienių k.v.</i>
					Brėžinys: <i>Sklypo situacijos schema M 1:150</i>
ETAPAS	UŽSAKOVAS/STATYTOJAS:				LAPAS
TDP	UAB "Gustis"				LAPŲ
	2020-02-TDP-SP-01				1
					1

SKLYPO PLANAS M 1:500

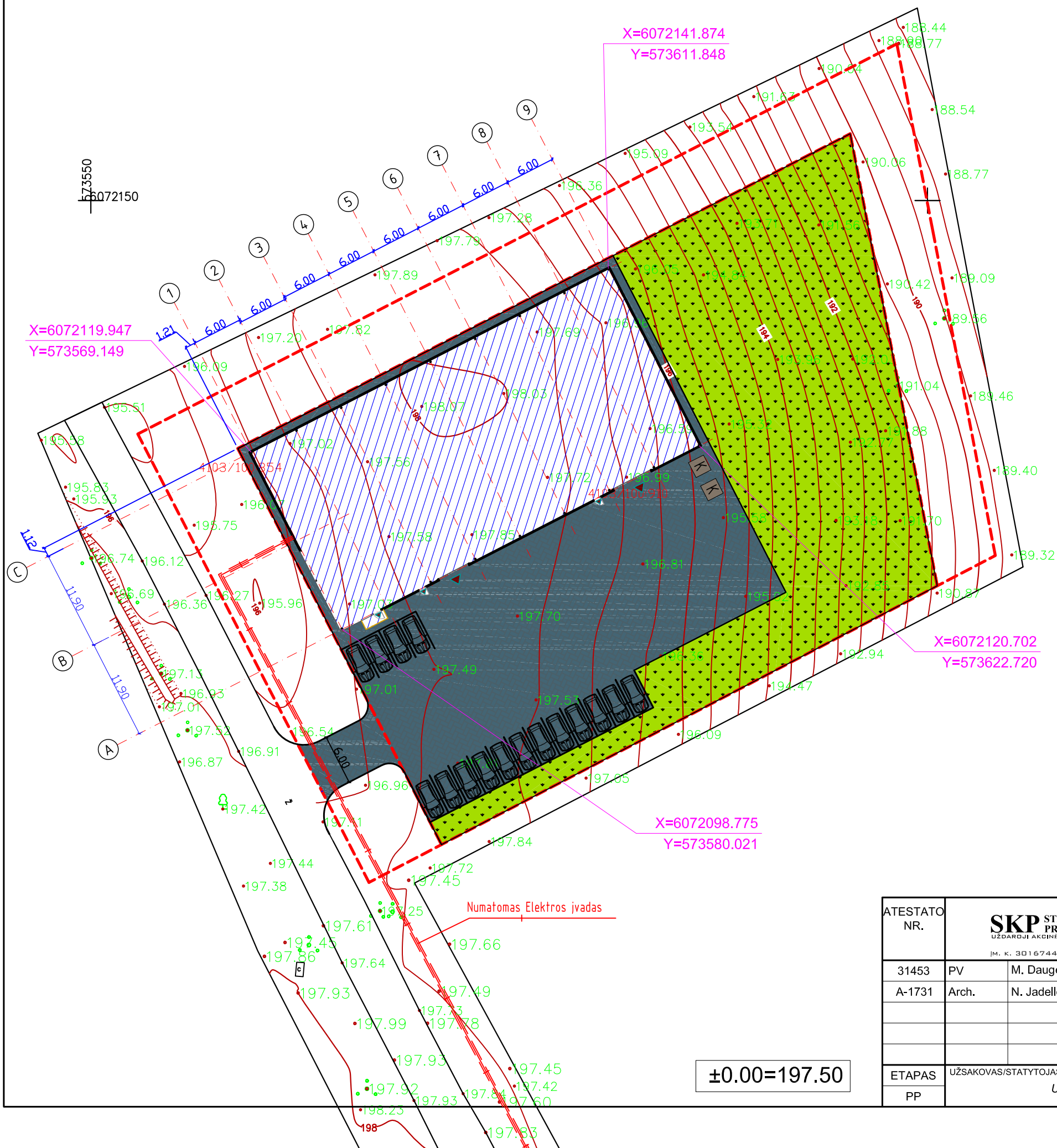

- Projektuojamas sandėliavimo paskirties pastatas
- Sklypo ribos
- Automobilių parkavimo vietos
- Įvažiavimas į pastatą
- Esami statiniai
- Trinkelių danga
- Veja
- Buitinių atliekų konteineriai

Suderinimo data		
Geodezinis planas suderintas ir integruotas TOPD, unikalus Nr.		
UAB "GEOVISATA", ?m.kodas 300598419 Laisv?s pr. 121, LT-06120, Vilnius Tel. 8 (5) 2760891, mob.tel. 8 600 35390 El.paštas info@geovisata.com		
OBJEKTAS	TP2020/003	Pikutiškių g., Pikutiškės, Avižienių sen., Vilniaus r.sav
COORDINACIŲ SISTEMA:	LKS-94	AUKŠČIŲ SISTEMA: LAS07
GEODEZININKAS	Kvalifikacijos pažymėjimo Nr. 1GKV-1674	1lapas/2lapas
	VARDAS IR PAVARD?	PARAŠAS
	Ričardas Poskrebyševs	DATA
		2020.01.30
		A.V.

SKLYPO PAGRINDINIAI TECHNINIAI RODIKLIAI:

Sklypo plotas: 3951 m²
 Sklypo užstatymo plotas: 1165 m²
 Sklypo užstatymo tankumas: 30 %
 Sklypo užstatymo intensyvumas: 0.4
 Projektuojamo pastato aukštų skaičius: 1 aukštas
 Automobilių stovėjimo vietų skaičius: 16 vnt.

±0.00=197.50

ATESTATO NR.	SKP STATYBINIŲ KONSTRUKCIJŲ PROJEKTAVIMAS <small>UŽDARŲJI AKCINĖ BENDROVĖ</small> <small>ĮM. K. 301674414 GIEDRAIČIŲ G. 85, VILNIUS</small>			Objektas: Sandėliavimo paskirties pastato Žibučių g. 1, Pikutiškių k., Avižienių sen., Vilniaus r. sav. naujos statybos projektas.	
31453	PV	M. Daugėla	2020.06	Adresas: Žibučių g. 1, Pikutiškių k., Avižienių sen., Vilniaus r. sav. Sklypo kad. Nr. 4103/0100:910 Avižienių k.v.	
A-1731	Arch.	N. Jadello	2020.06		
ETAPAS	UŽSAKOVAS/STATYTOJAS:			Brėžinys: Sklypo planas M 1:500	
PP	UAB "GUSTIS"				
				2020-02-PP-SP-02	
				LAPAS	LAPŲ
				1	1

Pirmo aukšto planas M 1:150

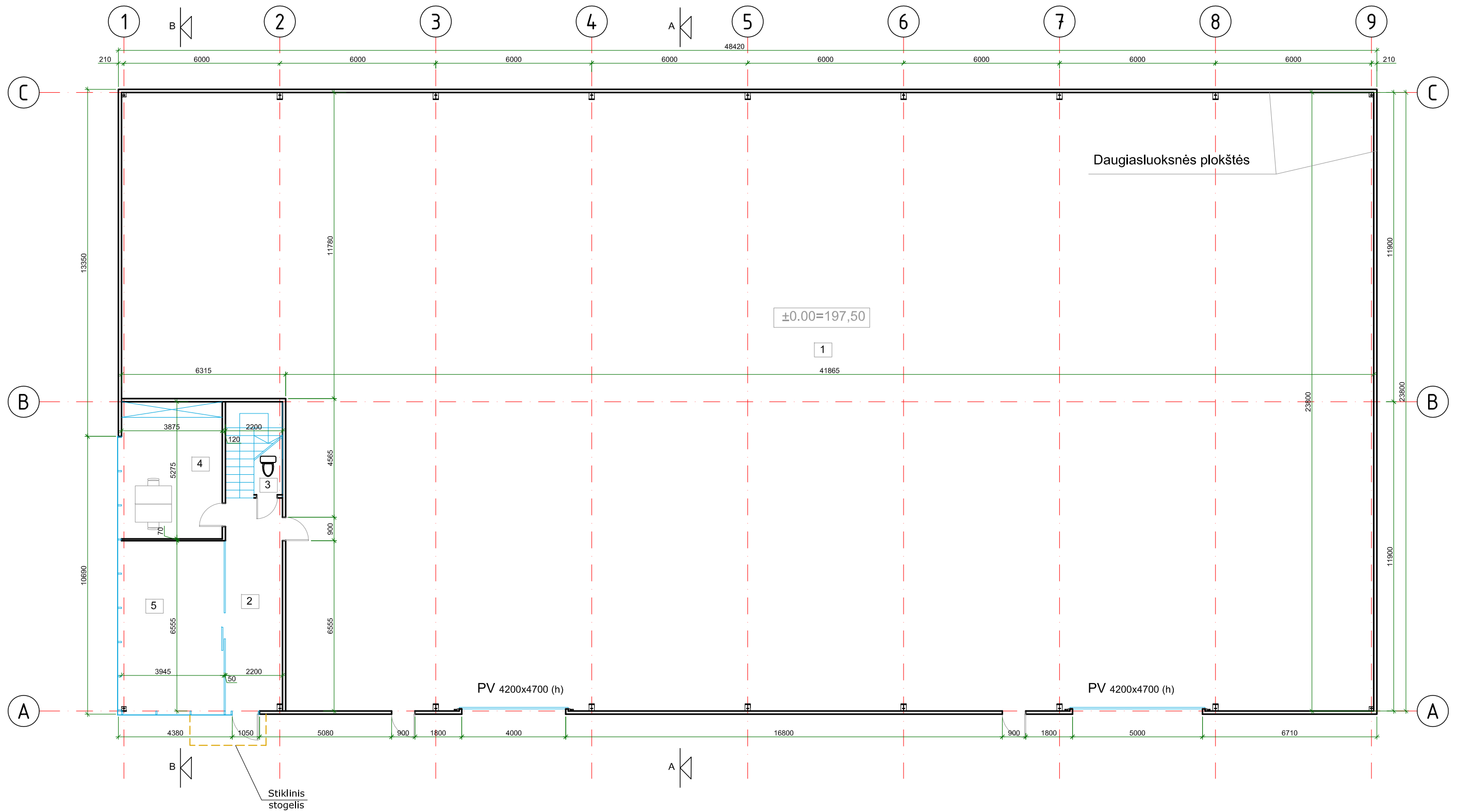

NR.	PATALPOS PAVADINIMAS	PLOTAS
1	Sandėliavimo patalpa	1070,77 m ²
2	Koridorius	18,04 m ²
3	WC patalpa	2,18 m ²
4	Kabinetas	20,44 m ²
5	Kabinetas	27,23 m ²
BENDRAS PIRMO AUKŠTO PLOTAS:		1138,66 m ²
BENDRAS PLOTAS:		1203,84 m ²

ATESTATO NR.	SKP STATYBINIŲ KONSTRUKCIJŲ PROJEKTAVIMAS <small>UŽDARDIJ AKCINĖ BENDROVĖ</small> <small>JM. K. 301674414 GIEDRAIČIŲ G. 85, VILNIUS</small>			Objektas: Sandėliavimo paskirties pastato Žibučių g. 1, Pikutiškių k., Avižienių sen., Vilniaus r. sav. naujos statybos projektas.
31453	PV	M. Daugėla		2020.06
A-1731	Arch.	N. Jadello		2020.06
Adresas: Žibučių g. 1, Pikutiškių k., Avižienių sen., Vilniaus r. sav. Sklypo kad. Nr. 4103/0100:910 Avižienių k.v.				LAI DA
Brėžinys: Pirmo aukšto planas M 1:150				O
ETAPAS	UŽSAKOVAS/STATYTOJAS:			2020-02-PP-A-01
PP	UAB "Gustis"			LAPAS
				1
				LAPŲ
				1

Antro aukšto planas M 1:150

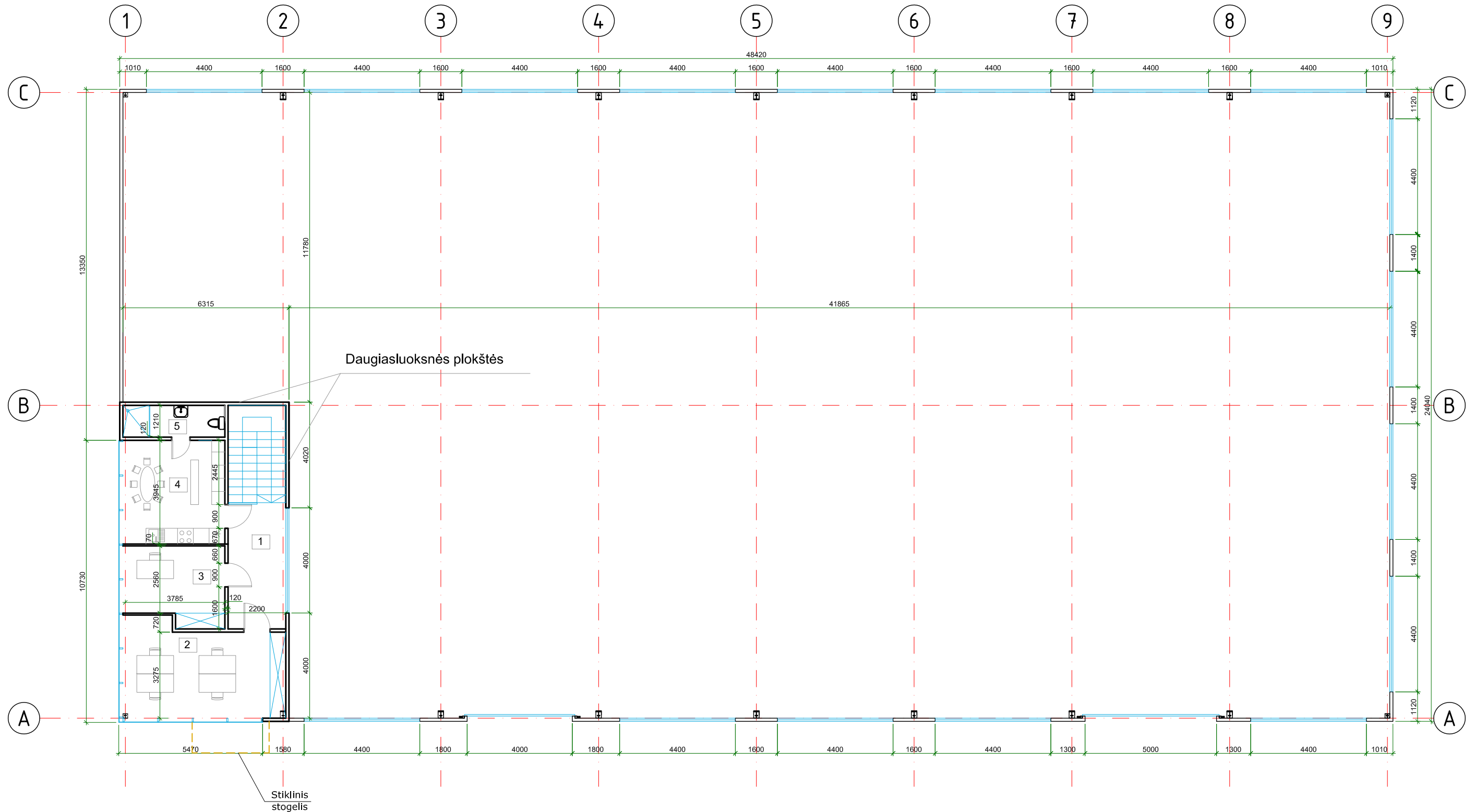

NR.	PATALPOS PAVADINIMAS	PLOTAS
1	Koridorius	10,57 m ²
2	Kabinetas	22,67 m ²
3	Kabinetas	11,40 m ²
4	Kabinetas	15,85 m ²
5	WC patalpa	4,69 m ²
BENDRAS ANTRO AUKŠTO PLOTAS:		65,18 m ²
BENDRAS PLOTAS:		1203,84 m ²

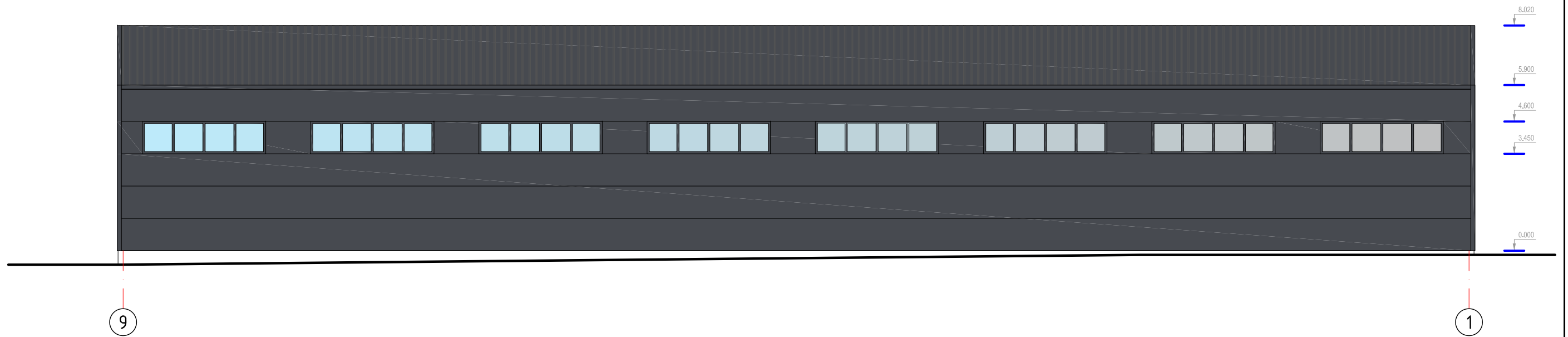

ATESTATO NR.	SKP STATYBINIŲ KONSTRUKCIJŲ UŽDARDIJ AKCINĖ BENDROVĖ <small>JŲ. K. 301674414 GIEDRAIČIŲ G. 85, VILNIUS</small>			Objektas: Sandėliavimo paskirties pastato Žibučių g. 1, Pikutiškių k., Avižienių sen., Vilniaus r. sav. naujos statybos projektas.
31453	PV	M. Daugėla		2020.06
A-1731	Arch.	N. Jadello		2020.06
Adresas: Žibučių g. 1, Pikutiškių k., Avižienių sen., Vilniaus r. sav. Sklypo kad. Nr. 4103/0100:910 Avižienių k.v.				LAI DA
Brėžinys: Antro aukšto planas M 1:150				O
ETAPAS	UŽSAKOVAS/STATYTOJAS:			2020-02-PP-A-02
PP	UAB "Gustis"			LAPAS
				1
				LAPŲ
				1

ŠIAURINIS FASADAS M 1:150

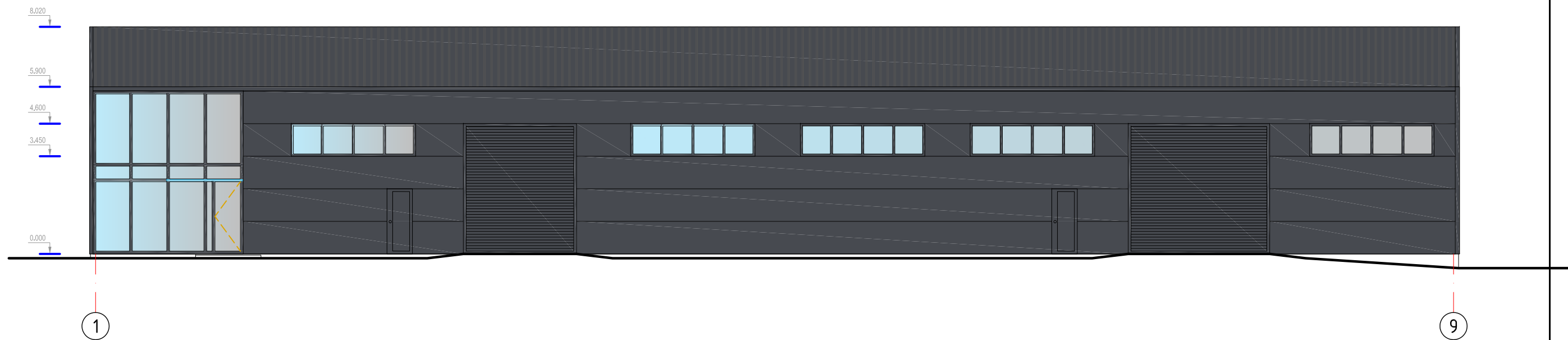

PIETINIS FASADAS M 1:150

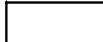

-  Daugiasluoksnės stogo "Sandwich" plokštės (RAL7024)
-  Daugiasluoksnės sienų "Sandwich" plokštės (RAL7024)
-  Betono apdaila



ATESTATO NR.	SKP STATYBINIŲ KONSTRUKCIJŲ PROJEKTAVIMAS <small>UŽDARDIJ AKCINĖ BENDROVĖ</small> <small>JM. K. 301674414 GIEDRAIČIŲ G. 85, VILNIUS</small>				Objektas: <i>Sandėliavimo paskirties pastato Žibučių g. 1, Pikutiškių k., Avižienių sen., Vilniaus r. sav. naujos statybos projektas.</i>	
31453	PV	M. Daugėla		2020.06	Adresas: <i>Žibučių g. 1, Pikutiškių k., Avižienių sen., Vilniaus r. sav. Sklypo kad. Nr. 4103/0100:910 Avižienių k.v.</i>	
A-1731	Arch.	N. Jadello		2020.06		
ETAPAS	UŽSAKOVAS/STATYTOJAS:				Brėžinys: <i>Šiaurinis ir pietinis fasadas M 1:150</i>	LAIDA
PP	UAB "Gustis"					O
					2020-02-PP-A-03	LAPAS
						LAPŲ
					1	1

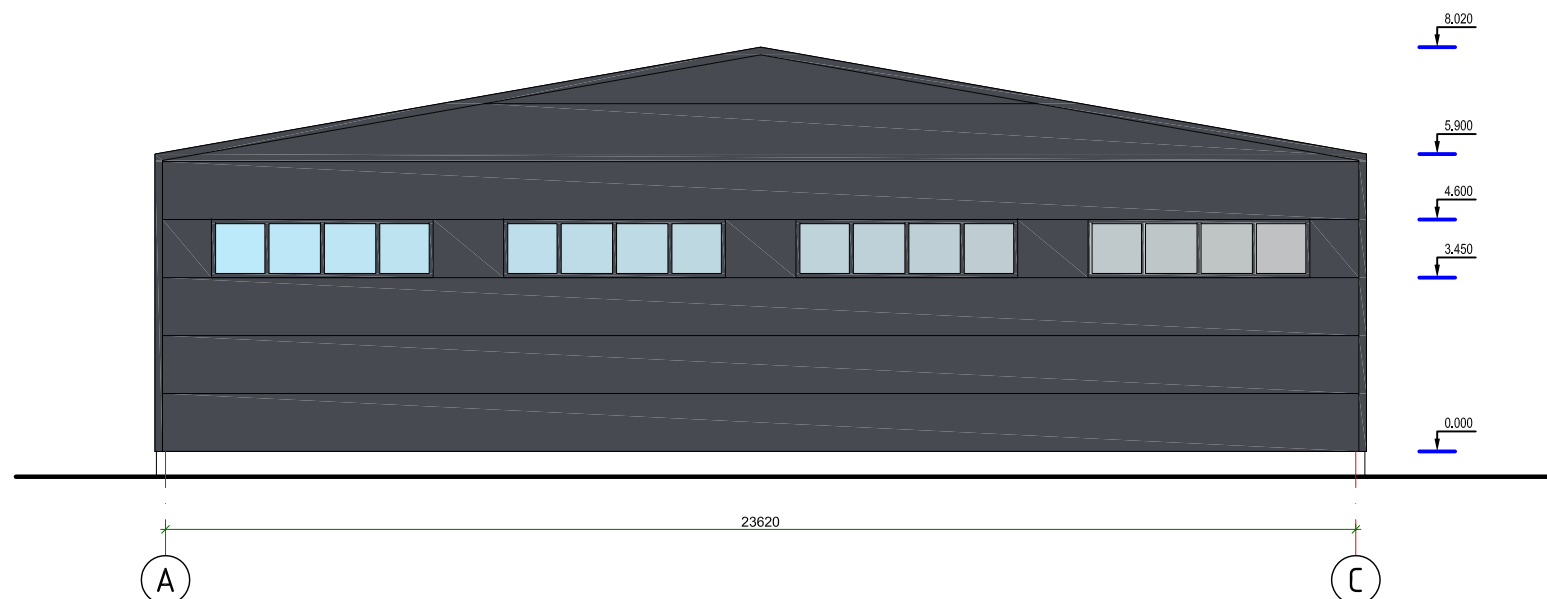

RYTINIS FASADAS M 1:150

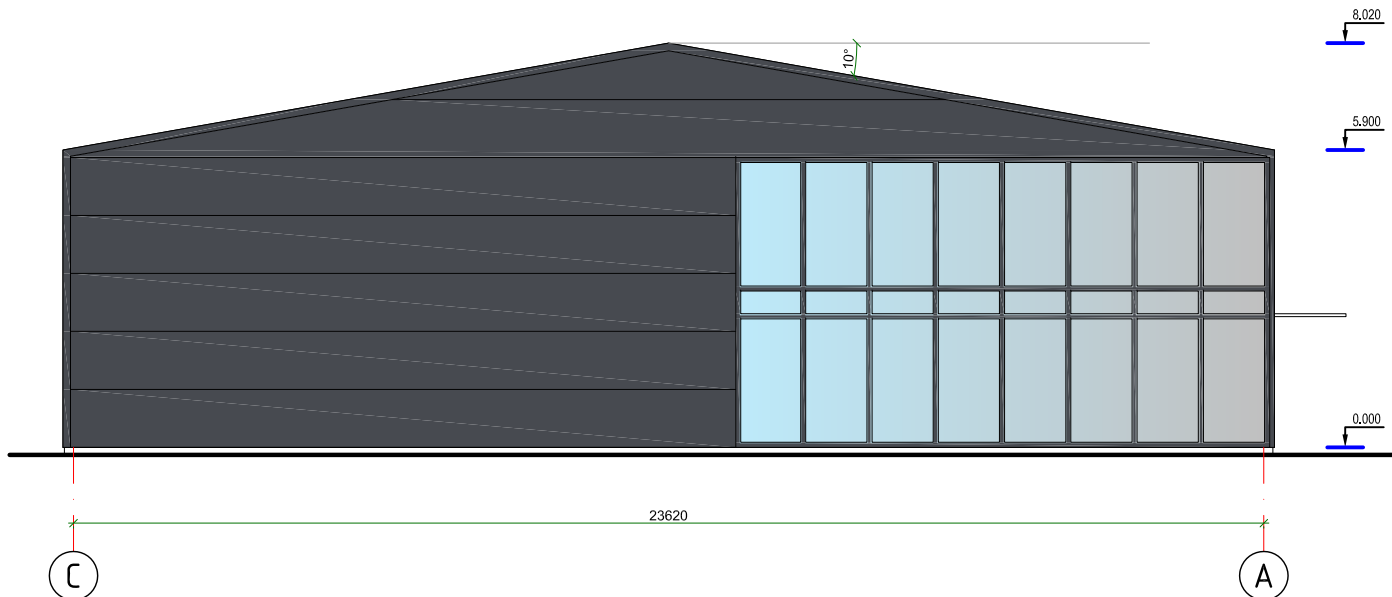

VAKARINIS FASADAS M 1:150

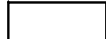

-  Daugiasluoksnės stogo "Sandwich" plokštės (RAL7024)
-  Daugiasluoksnės sienų "Sandwich" plokštės (RAL7024)
-  Betono apdaila

ATESTATO NR.	SKP STATYBINIŲ KONSTRUKCIJŲ PROJEKTAVIMAS <small>UŽDARDIJ AKCINĖ BENDROVĖ</small> <small>JŪ. K. 301674414 GIEDRAIČIŲ G. 85, VILNIUS</small>				Objektas: <i>Sandėliavimo paskirties pastato Žibučių g. 1, Pikutiškių k., Avižienių sen., Vilniaus r. sav. naujos statybos projektas.</i>	
	31453	PV	M. Daugėla		2020.06	Adresas: <i>Žibučių g. 1, Pikutiškių k., Avižienių sen., Vilniaus r. sav. Sklypo kad. Nr. 4103/0100:910 Avižienių k.v.</i>
A-1731	Arch.	N. Jadello		2020.06	Brėžinys: Rytinis ir vakarinis fasadas M 1:150	
ETAPAS	UŽSAKOVAS/STATYTOJAS:					2020-02-PP-A-04
PP	UAB "Gustis"				LAPŲ	
					1	1

Antro aukšto planas M 1:150

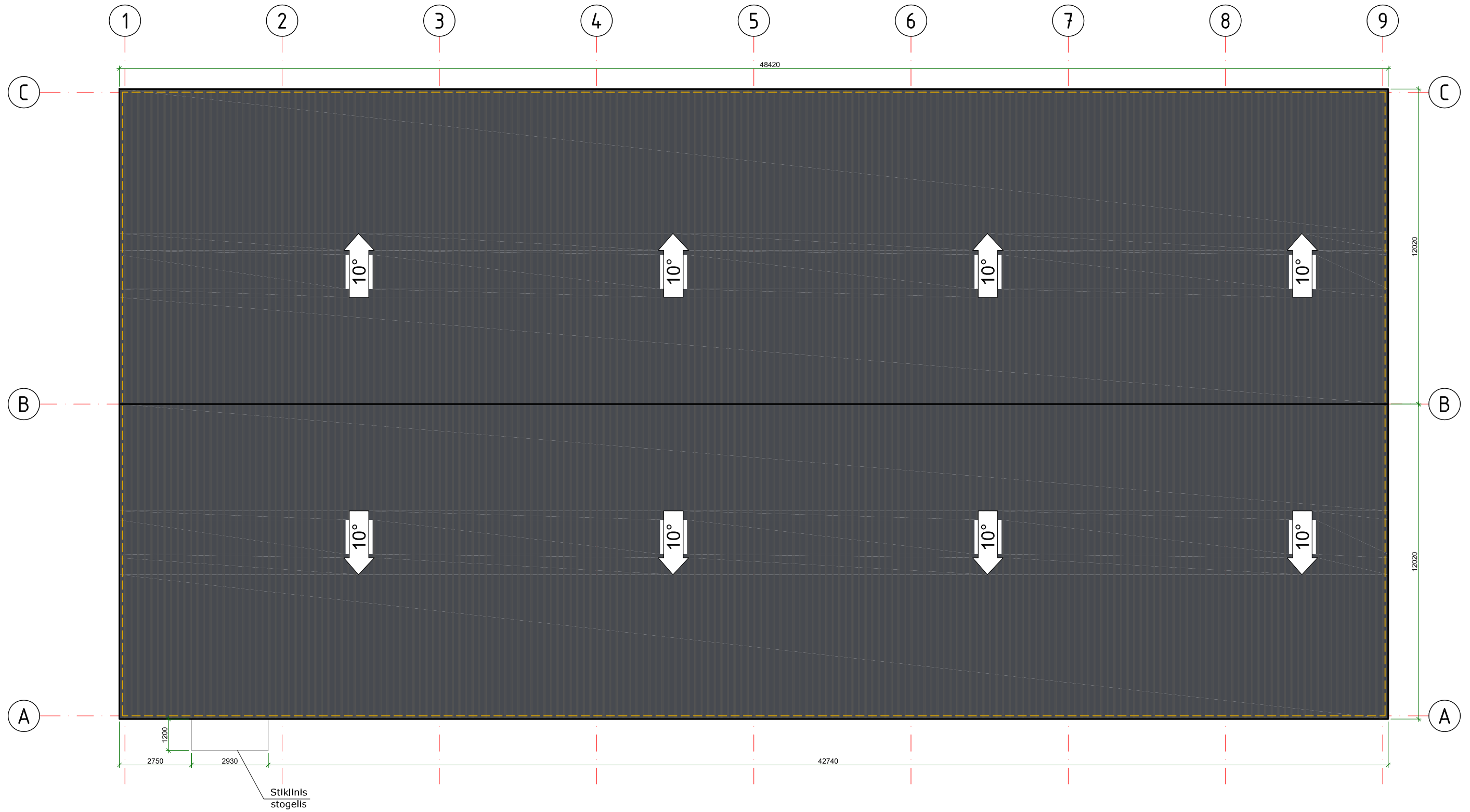

 Daugiasluoksnės stogo "Sandwich" plokštės (RAL7024)

ATESTATO NR.	SKP STATYBINIŲ KONSTRUKCIJŲ UŽDARDIJ AKCINĖ BENDROVĖ <small>JŲ K. 301674414 GIEDRAIČIŲ G. 85, VILNIUS</small>				Objektas: <i>Sandėliavimo paskirties pastato Žibučių g. 1, Pikutiškių k., Avižienių sen., Vilniaus r. sav. naujos statybos projektas.</i>	
	31453	PV	M. Daugėla		2020.06	Adresas: <i>Žibučių g. 1, Pikutiškių k., Avižienių sen., Vilniaus r. sav. Sklypo kad. Nr. 4103/0100:910 Avižienių k.v.</i>
A-1731	Arch.	N. Jadello		2020.06	Brėžinys: <i>Antro aukšto planas M 1:150</i>	
ETAPAS	UŽSAKOVAS/STATYTOJAS:					2020-02-PP-A-05
PP	UAB "Gustis"				LAPAS	
					1	LAPŲ
					1	1

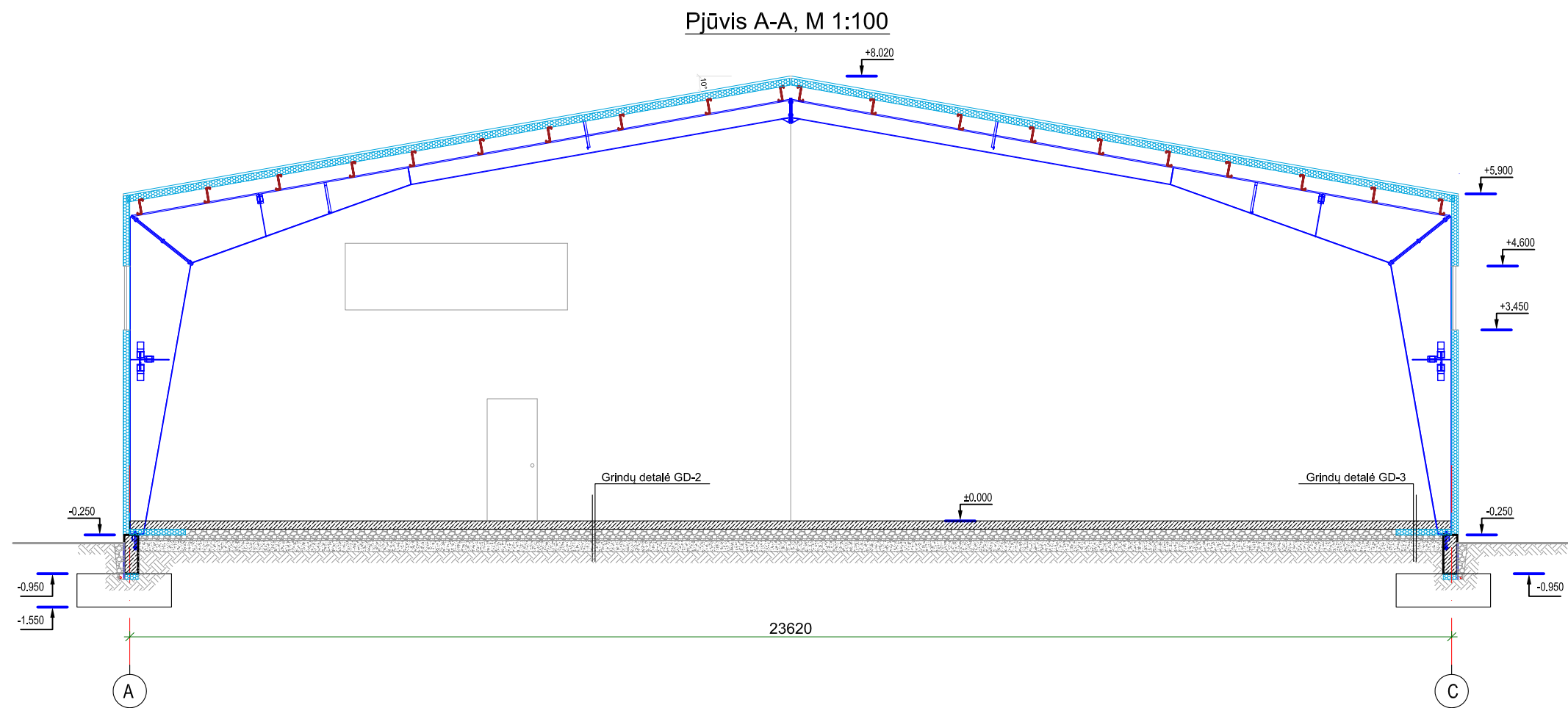

ATESTATO NR.	SKP STATYBINIŲ KONSTRUKCIJŲ UŽDARDŲ AKCINĖ BENDROVĖ <small>JŲ. K. 301674414 GIEDRAIČIŲ G. 85, VILNIUS</small>				Objektas: <i>Sandėliavimo paskirties pastato Žibučių g. 1, Pikutiškių k., Avižienių sen., Vilniaus r. sav. naujos statybos projektas.</i>
31453	PV	M. Daugėla		2020.06	Adresas: <i>Žibučių g. 1, Pikutiškių k., Avižienių sen., Vilniaus r. sav. Sklypo kad. Nr. 4103/0100:910 Avižienių k.v.</i>
A-1731	Arch.	N. Jadello		2020.06	
					Brėžinys: <i>Pjūvis A-A M 1:100</i>
ETAPAS	UŽSAKOVAS/STATYTOJAS:				
PP	UAB "Gustis"				2020-02-PP-A-06
					LAPAS
					O
					LAPŲ
					1 1

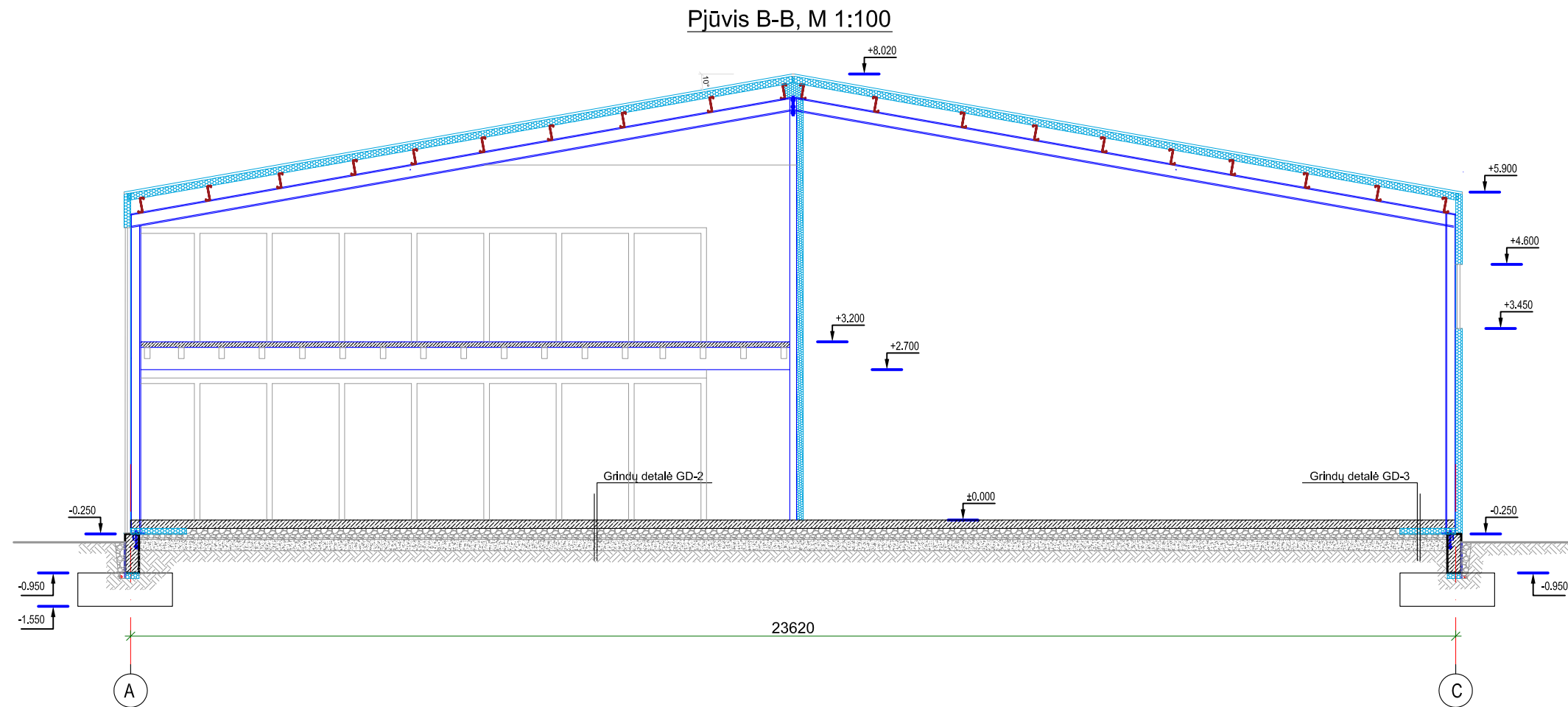

ATESTATO NR.	SKP STATYBINIŲ KONSTRUKCIJŲ PROJEKTAVIMAS <small>UŽDARDAJ AKCINĖ BENDROVĖ</small> <small>JM. K. 301674414 GIEDRAIČIŲ G. 85, VILNIUS</small>				Objektas: <i>Sandėliavimo paskirties pastato Žibučių g. 1, Pikutiškių k., Avižienių sen., Vilniaus r. sav. naujos statybos projektas.</i>
31453	PV	M. Daugėla		2020.06	Adresas: <i>Žibučių g. 1, Pikutiškių k., Avižienių sen., Vilniaus r. sav. Sklypo kad. Nr. 4103/0100:910 Avižienių k.v.</i>
A-1731	Arch.	N. Jadello		2020.06	
					Brėžinys: <i>Pjūvis B-B M 1:100</i>
ETAPAS	UŽSAKOVAS/STATYTOJAS:				2020-02-PP-A-07
PP	UAB "Gustis"				
					LAPAS
					O
					LAPŲ
					1 1



ETAPAS	UŽSAKOVAS/STATYTOJAS:	2020-02-PP-VZ-01	LAPAS	LAPŲ
PP	UAB "Gustis"		1	1



ETAPAS	UŽSAKOVAS/STATYTOJAS:	2020-02-PP-VZ-02	LAPAS	LAPŲ
PP	UAB "Gustis"		1	1