

PROJEKTO PAVADINIMAS:	PASTATO - KULTŪROS NAMAI KAPITALINIO REMONTO, PAKEIČIANT PASKIRTĮ Į GAMYBOS PASTATĄ SU ADMINISTRACINĖMIS PATALPOMIS, TILTO G.1, STRAGNŲ K., KLAIPĖDOS R, SAV., PROJEKTAS
STATYBOS VIETA:	TILTO G.1, STRAGNŲ K., KLAIPĖDOS R, SAV.,
STATYBOS RŪŠIS:	KAPITALINIS REMONTAS, PASKIRTIES KEITIMAS
KATEGORIJA:	NEYPATINGI STATINIAI
NAUDOJIMO PASKIRTIS:	GAMYBOS PASKIRTIES PASTATAS
PROJEKTO ETAPAS:	PROJEKTINIAI PASIŪLYMAI (PP)
LAIDA:	0
RENGIMO METAI:	2020
PROJEKTO DALIS:	PROJEKTINIAI PASIŪLYMAI
PROJEKTO NUMERIS:	20200417-PP
 <p><b>DANĖS ARCHITEKTAI</b> MAŽOJI BENDRIJA</p>	
PROJEKTO RENGĖJAS:	MB "DANĖS ARCHITKETAI" TURGAUS G. 37-5., KLAIPĖDA TEL. 8 –612-31413, 8-620-76751
DIREKTORIUS:	LINAS SLAUSGALVIS
PV:	VALENTINAS LUCENKO
ARCH:	VALENTINAS LUCENKO
STATYTOJAS:	I.S., O. S.

<b>OBJEKTAS/ PROJEKTO PAVADINIMAS</b>	PASTATO - KULTŪROS NAMAI KAPITALINIO REMONTO, PAKEIČIANT PASKIRTĮ Į GAMYBOS PASTATĄ SU ADMINISTRACINĖMIS PATALPOMIS, TILTO G.1, STRAGNŲ K., KLAIPĖDOS R, SAV., PROJEKTAS
<b>STATYBOS VIETA</b>	TILTO G.1, STRAGNŲ K., KLAIPĖDOS R, SAV.
<b>ETAPAS</b>	PROJEKTINIAI PASIŪLYMAI

RINKMENOS NR.	DALIS	LAPŲ SK.	PUSLAPIS	PAVADINIMAS
				<b>PROJEKTO SUDĖTIS</b>
1	PP	<b>BENDROJI DALIS</b>		
		1	1	Titulinis lapas
		1	2	Turinys
		3	3-4	Aiškinamasis raštas
		1	5	Sklypo sutavrkymo planas
		1	6	Suvestinis inžinerinių tinklų planas
		2	7-8	Pastato aukštų planai M 1 : 100
		2	9-10	Pastato fasadai M 1 : 100
		1	11-12	Mūro darbų planai M 1 : 100

## PROJEKTINIŲ PASIŪLYMŲ AIŠKINAMASIS RAŠTAS

### 1. PROJEKTINIŲ PASIŪLYMŲ TIKSLAS

Projektiniai pasiūlymai rengiami siekiant:

- išreikšti Statytojo sumanyto projektuoti statinio architektūros ir kitų pagrindinių sprendinių idėją;
- informuoti visuomenę apie visuomenei svarbaus statinio numatomą projektavimą.

Projektiniai pasiūlymai yra vienas iš dokumentų, kuriuo vadovaujantis bus rengiamas techninis darbo projektas.

### 2. BENRIEJI DUOMENYS

#### 2.1. Objekto pavadinimas.

Pastato - kultūros namai kapitalinio remonto, pakeičiant paskirtį į gamybos pastatą su administracinėmis patalpomis, Tilto g.1, Stragnų k., Klaipėdos r, sav., projektas

#### 2.2. Statybos vieta

Sklypas, kuriame projektuojamas administracinės paskirties pastatas yra Tilto g.1, Stragnų K., Klaipėdos r, sav., Sklypo kad. Nr. 5552/0005:64.

#### 2.3. Statytojas.

I. S., O. S.

#### 2.4. Projektuotojas.

Projektinius pasiūlymus parengė MB "Danės architektai". Projekto vadovas, architektas - Valentinas Lucenko.

#### 2.5. Statybos rūšis.

Vadovaujantis STR 01.01.08:2002, punktu 7.3.1, statybos rūšis yra kapitalinis remontas.

#### 2.6. Statinių paskirtis.

Gamybinės paskirties pastatas su administracinėmis patalpomis.

#### 2.7. Statinio kategorija.

Naypatingas statinys.

#### 2.8. Statinio techniniai rodikliai.

Bendras plotas – 507.93m<sup>2</sup>.

Pagrindinis plotas – 282.39m<sup>2</sup>.

Pagalbinis plotas – 175.66m<sup>2</sup>.

Administracinis plotas – 49.88m<sup>2</sup>.

Statinio aukštis esamas 8.55m.

### 3. TRUMPAS PROJEKTINIŲ PASIŪLYMŲ APRAŠYMAS

### 3.1. Sklypo sprendiniai.

Sklypas numatomas sutvarkyti įrengiant kietas dangas ir įrengiant automobilių stovėjimo aikštelę. Prieigos prie pastato yra esamos nuovažos rytinėje sklypo pusėje, per valstybinę žemę.

### 3.2. Projektuojamų pastatų architektūra ir konstrukcijos.

Pastato tūris nekeičiamas. Numatoma apšiltinti sienas, panaudoti daugiasluoksnes plokštes. Jų spalvos parenkamos, pagal kraštui būdingą spalvinę gamą – Šviesiai rusva ir ruda. Vidaus patalpos numatomos pritaikyti gamybai bei administracijai. Numatomi išorės sienos pakeitimai įrengiant du pakeliamus vartus. Vidaus laikančių sienų principinė konstrukcinė schema nekeičiama, numatoma suformuoti angas praėjimams.

### 3.3. Automobilių stovėjimo vietų poreikis. Žmonių su negalia transporto vietų poreikis.

Automobilių stovėjimas numatomas sklypo ribose. Remiantis STR 2.06.04:2014 "Gatvės ir vietinės reikšmės keliai. Bendrieji reikalavimai" 30lentelė: (4.) administracinės paskirties pastatams - 1 vieta 25m<sup>2</sup>; (1.3.) Gamybos -1 100m<sup>2</sup>. Projekte numatoma administracinių patalpų 49.88m<sup>2</sup>/25m<sup>2</sup>=2vnt., gamybos patalpų 282.39m<sup>2</sup>/100m<sup>2</sup>=3vnt. Viso 5 automobilių stovėjimo vietos. Projekte numatomos 7vnt.

### 3.4. Inžineriniai tinklai

Inžinerinius tinklus prijungti prie esamų centralizuotų inžinerinių tinklų.

### 3.5. Technologinė schema.

Numatoma gaminti siemenų traškučius. Technologiškai jie bus apdorojami aukštoje temperatūroje apie 80°C, ir nenaudojant nei cheminių medžiagų nei riebalų. Jokios taršos ar kvapų nenumatoma. Perteklinė energija bus naudojama uždaru ciklą. Iš kartšto oro pašalinama drėgmė per specialų įrenginį ir sausas karštas oras vėl nukreipiamas į gamybos procesą – tai yra uždaras ciklas. Sukaupta drėgmė išleidžiama į buitinių nuotekų tinklus. Šiame procese nenumatomi jokie vibracijos, kvapų ar taršos šaltiniai. Todėl niekaip nepaveiks aplinkinės gyvenamosios teritorijos bei esančios gamtos. Šio gamybinio proceso veiklai užtikrinti bus tiekiamos medžiagos transportu ne dažniau kaip vieną kartą per savaitę. Taip pat ir pagaminta produkcija bus paimama ne dažniau kaip vieną kartą per savaitę. Aplinka dėl transporto nebus intensyvesnė nei yra dabar.

Techninio projekto sprendimais būtina užtikrinti, kad nebus pažeisti gretimų žemės sklypų savininkų interesai.

PV

Valentinas Lucenko

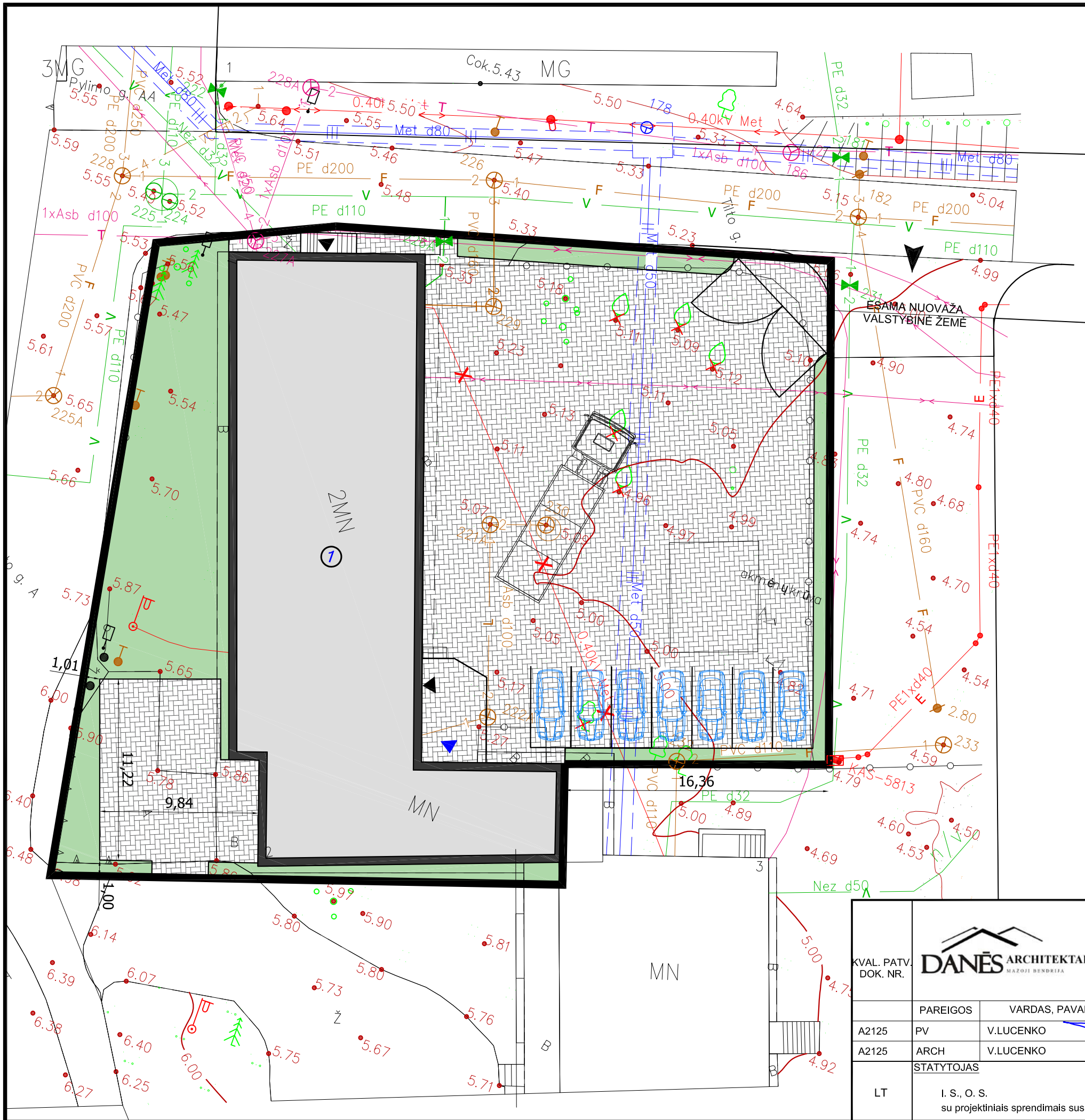

**SUTARTINIAI ŽYMĖJIMAI:**

- SKLYPŲ RIBA
- PASTATAS, KURIAM ATLIEKAMAS KAPITALINIS REMONTAS IR KEIČIAMA PASKIRTIS
- ESAMI NUOVAŽA
- ESAMI PATEKIMAI Į PASTATĄ
- PROJEKTUOJAMI PATEKIMAI Į PASTATĄ
- AUTOMOBILIŲ STOVĖJIMO VIETOS 7VNT.
- PROJEKTUOJAMAS KIEMO KIETOS DANGOS
- PROJEKTUOJAMA VEJA
- NUMATOMI NAIKINTI VAISKRŪMIAI IR VAISMEDŽIAI







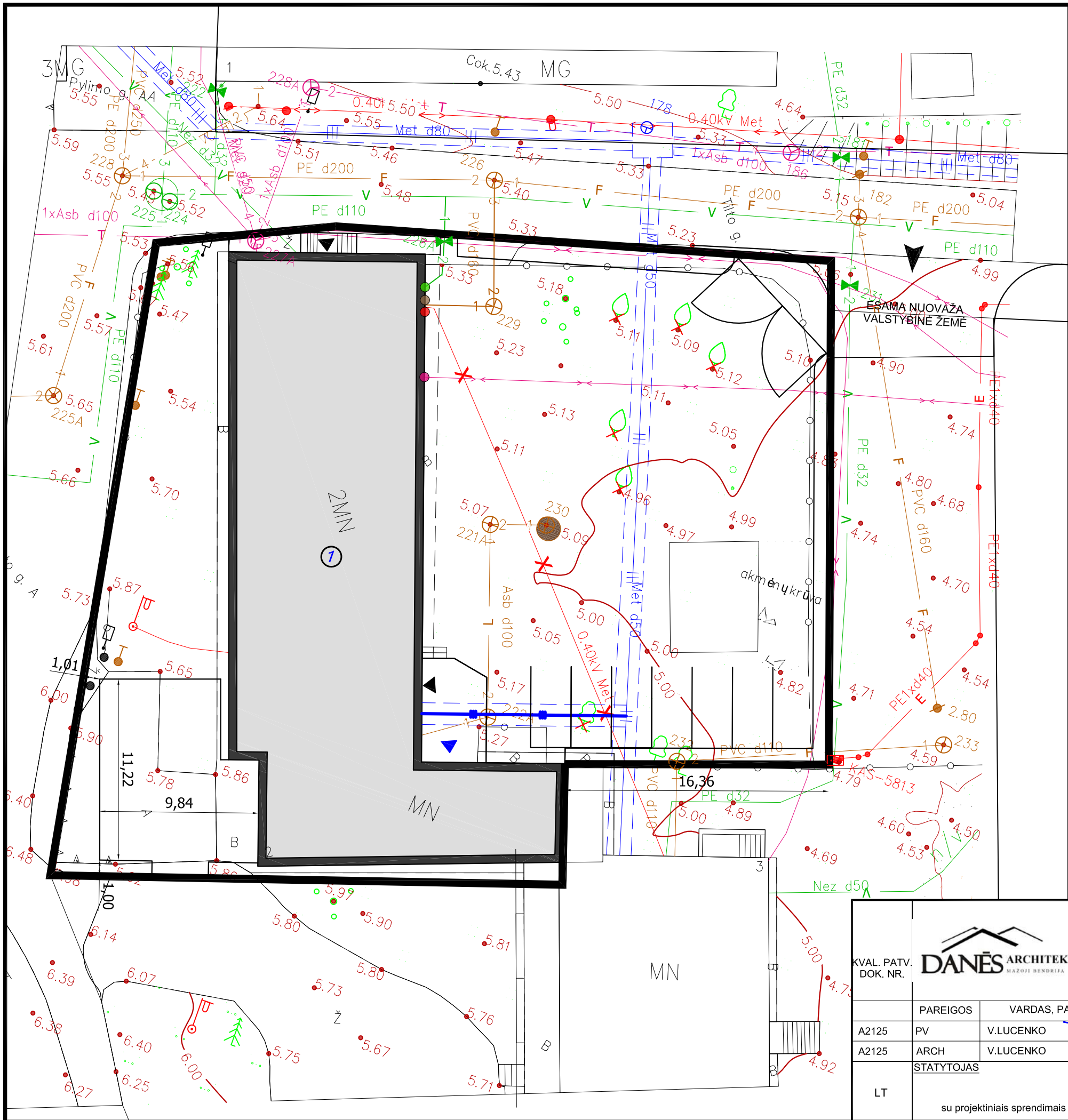







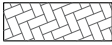

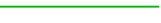
SKLYPO BENDRIEJI RODIKLIAI	ESAMAS	PROJEKTUOJAMAS
1. SKLYPO PLOTAS	1662m <sup>2</sup>	1622m <sup>2</sup>
2. SKLYPO UŽSTATYMO TANKUMAS	0.31(512.00M <sup>2</sup> )	0.31(520.00M <sup>2</sup> )
3. UŽSTATYMO INTENSIVUMAS	0.30(492.72M <sup>2</sup> )	0.31(507.93M <sup>2</sup> )
4. PASTATŲ UŽSTATYMO PLOTAS	512.600m <sup>2</sup>	520.00m <sup>2</sup>
5. AUKŠTINGUMAS	2a (8,55m)	2a (8,55m)

KVAL. PATV. DOK. NR.	Danės g. 6. 403 kab., Klaipėda tel. 861231413, 862076751 email: danesprojekta@gmail.com		STATINIO PROJEKTO PAVADINIMAS	
			PASTATO - KULTŪROS NAMAI KAPITALINIO REMONTO, PAKEIČIANT PASKIRTĮ Į GAMYBOS PASTATĄ SU ADMINISTRACINEMIS PATALPOMIS, STATYTO G.1, STRAGNŲ K., KLAIPĖDOS R. SAV., PROJEKTAS	
LT	I. S., O. S. su projektiniais sprendimais susipažinau ir tvirtinu.	STATINIO NR. IR PAVADINIMAS		Laida
		GAMYBOS PASTATAS SU ADMINISTRACINEMIS PATALPOMIS		
PAREIGOS			DOKUMENTO PAVADINIMAS	Lapas Lapų
A2125	PV	V. LUCENKO	SKLYPO PLANAS M1:250	
A2125	ARCH	V. LUCENKO		
STATYTOJAS			DOKUMENTO ŽYMUO	
			20020416-TDP- SP_B - 1	1 1





**SUTARTINIAI ŽYMĖJIMAI:**

-  SKLYPŲ RIBA
-  PASTATAS, KURIAM ATLIKAMAS KAPITALINIS REMONTAS IR KEIČIAMA PASKIRTIS
-  ESAMA NUOVAŽA
-  ESAMI PATEKIMAI Į PASTATĄ
-  PROJEKTUOJAMI PATEKIMAI Į PASTATĄ
-  PROJEKTUOJAMAS KIEMO KIETOS DANGOS
-  ESAMI BUITINIŲ NUOTEKŲ TINKLAI
-  ESAMI VANDETIEKIO TINKLAI
-  ESAMI LIETAUS NUOTEKŲ TINKLAI
-  ESAMA RYŠIŲ LINIJA
-  ESAMA POŽEMINĖ ELEKTROS TINKLŲ LINIJA
-  ESAMI ŠILUMOS TINKLAI
-  PROJEKTUOJAMI ŠILUMOS TINKLAI
-  ESAMA BUITINIŲ NUOTEKŲ TINKLO IŠVADO VIETA
-  ESAMA VANDETIEKIO TINKLO ĮVADO VIETA
-  ESAMAS LIETAUS NUOTEKŲ KAUPIMO REZERVUARAS
-  ESAMA RYŠIŲ LINIJOS ĮVADO VIETA
-  ESAMA TINKLŲ LINIJA ĮVADO VIETA

KVAL. PATV. DOK. NR.	 Janės g. 6, 403 kab., Klaipėda eL: 861231413, 862076751 jma@daneprojektai@gmail.com			STATINIO PROJEKTO PAVADINIMAS	
				PASTATO - KULTŪROS NAMAI KAPITALINIO REMONTO, PAKEIČIANT PASKIRTĮ Į GAMYBOS PASTATĄ SU ADMINISTRACINĖMIS PATALPOMIS, STATYTO G.1, STRAGNŲ K., KLAIPĖDOS R. SAV., PROJEKTAS	
LT	STATYTOJAS su projektiniais sprendimais susipažinau ir tvirtinu.			STATINIO NR. IR PAVADINIMAS	
				GAMYBOS PASTATAS SU ADMINISTRACINĖMIS PATALPOMIS	
				DOKUMENTO PAVADINIMAS	
				SUVESTINIS INŽINERINIŲ TINKLŲ PLANAS M1:250	
				DOKUMENTO ŽYMUO	
				20020416-TDP- SP_B - 2	
				Lapas	Lapų
				2	2



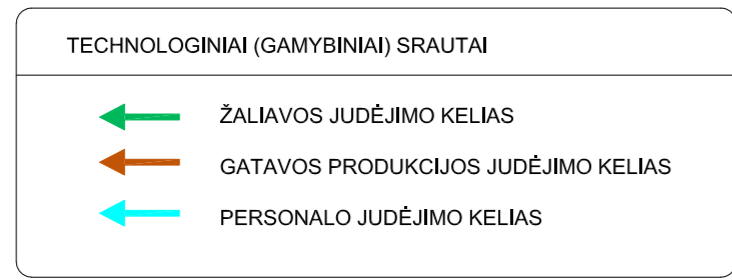
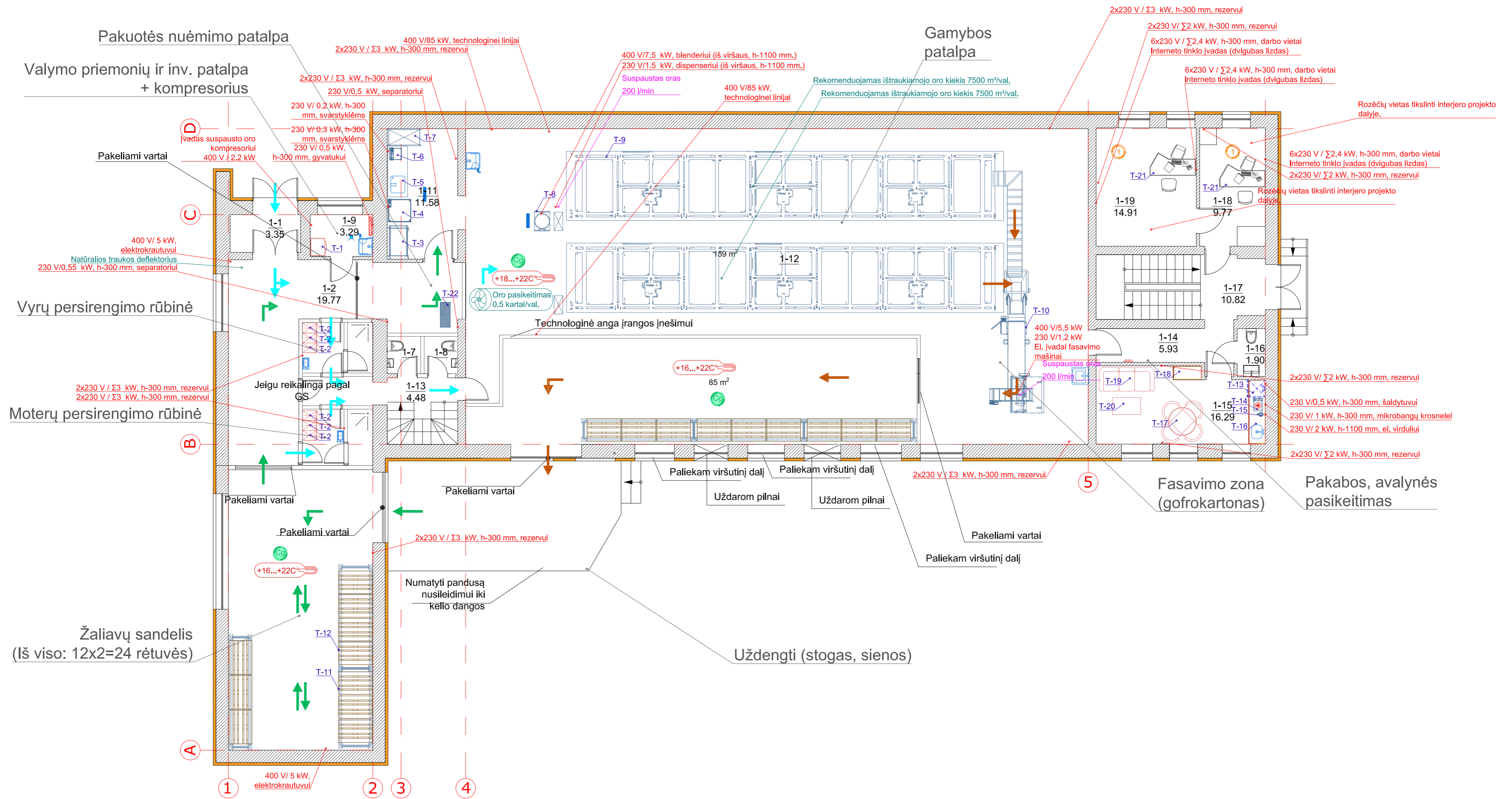

SUTARTINIAI ŽYMĖJIMAI		
Sutartinis žymėjimas	Pavadinimas	Inžineriniai įvada
	Plautuvė	Š.V. ir K.V. d-15 mm, ventiliai, h-600 mm Nuotekos d-50 mm, h-400 mm
	Latakas/ Trapas	Nuotekų pajungimas
	Patalpos kategorija	

PASTABA: numatyti el. pajungimus vartų valdymui

KVAL. DOK. NR.	Danės g. 6, 403 kab., Klaipėda tel. 861231413, 862076751 email: danesprojekta@gmail.com		STATINIO PROJEKTO PAVADINIMAS: Pastato - kultūros namai kapitalinio remonto, pakeičiant paskirtį į gamybos pastatą su administracinėmis patalpomis, Tiltos g.1, Stragnų k., Klaipėdos r. sav., projektas	
A2125	PV	V. Lucenko	Pirmo aukšto technologinis planas M 1:100	Laida 0
A2125	PV	V. Lucenko		DOKUMENTO ŽYMUO:
LT	STATYTOJAS IR (ARBA) UŽSAKOVAS: I. S., O. S.		20020416-TDP-T-B1	

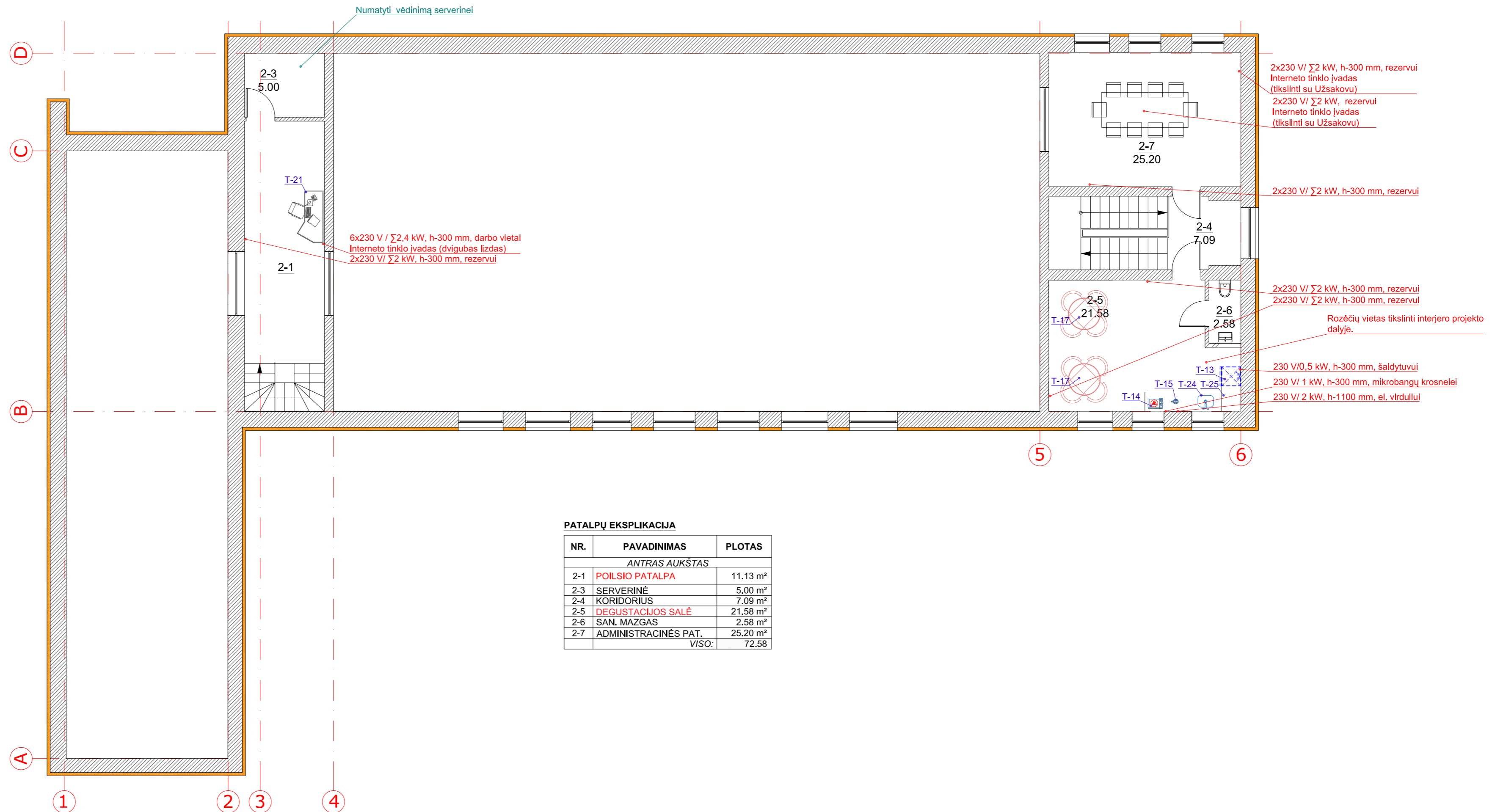

PATALPŲ EKSPLIKACIJA

NR.	PAVADINIMAS	PLOTAS
ANTRAS AUKŠTAS		
2-1	POILSIO PATALPA	11.13 m <sup>2</sup>
2-3	SERVERINĖ	5.00 m <sup>2</sup>
2-4	KORIDORIUS	7.09 m <sup>2</sup>
2-5	DEGUSTACIJOS SALĖ	21.58 m <sup>2</sup>
2-6	SAN. MAZGAS	2.58 m <sup>2</sup>
2-7	ADMINISTRACINĖS PAT.	25.20 m <sup>2</sup>
VISO:		72.58

TECHNOLOGINIAI (GAMYBINIAI) SRAUTAI

- ŽALIAVOS JUDĖJIMO KELIAS
- GATAVOS PRODUKCIJOS JUDĖJIMO KELIAS
- PERSONALO JUDĖJIMO KELIAS

SUTARTINIAI ŽYMĖJIMAI

Sutartinis žymėjimas	Pavadinimas	Inžineriniai įvada
	Plautuvė	Š.V. ir K.V. d-15 mm, ventiliai, h-600 mm Nuotekos d-50 mm, h-400 mm
	Latakas/ Trapas	Nuotekų pajungimas
	Patalpos kategorija	

PASTABA: numatyti el. pajungimus vartų valdymui

KVAL. DOK. NR.	 <small>Danės g. 6, 403 kab., Klaipėda tel. 861231413, 862076751 email: danesprojekta@gmail.com</small>		STATINIO PROJEKTO PAVADINIMAS:	
			Pastato - kultūros namai kapitalinio remonto, pakeičiant paskirtį į gamybos pastatą su administracinėmis patalpomis, Tilto g.1, Stragnų k., Klaipėdos r, sav., projektas	
DOKUMENTO PAVADINIMAS:				Laida
A2125	PV	V. Lucenko	 Antro aukšto technologinis planas M 1:100	0
A2125	PV	V. Lucenko		
DOKUMENTO ŽYMUO:				Lapas Lapų
LT	STATYTOJAS IR (ARBA) UŽSAKOVAS:		20020416-TDP-T-B2	1 1
		I. S., O. S.		



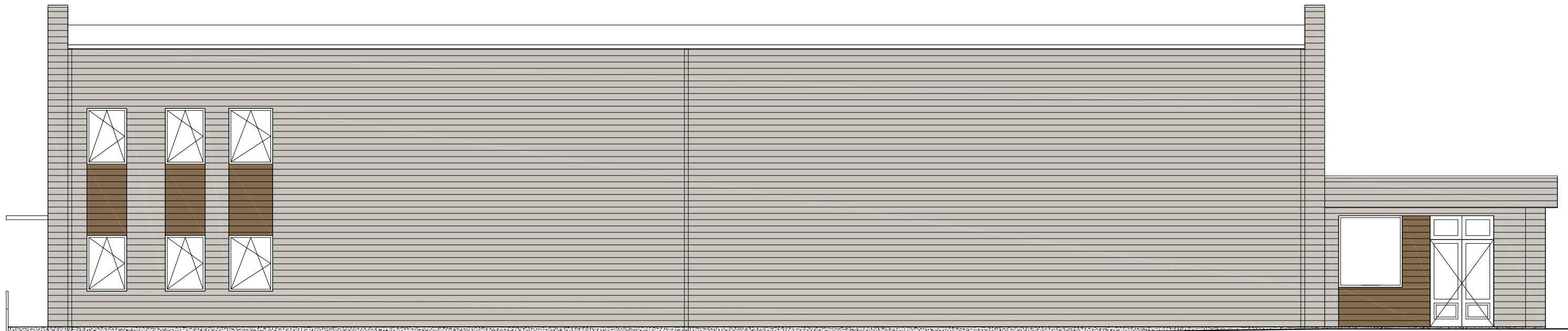



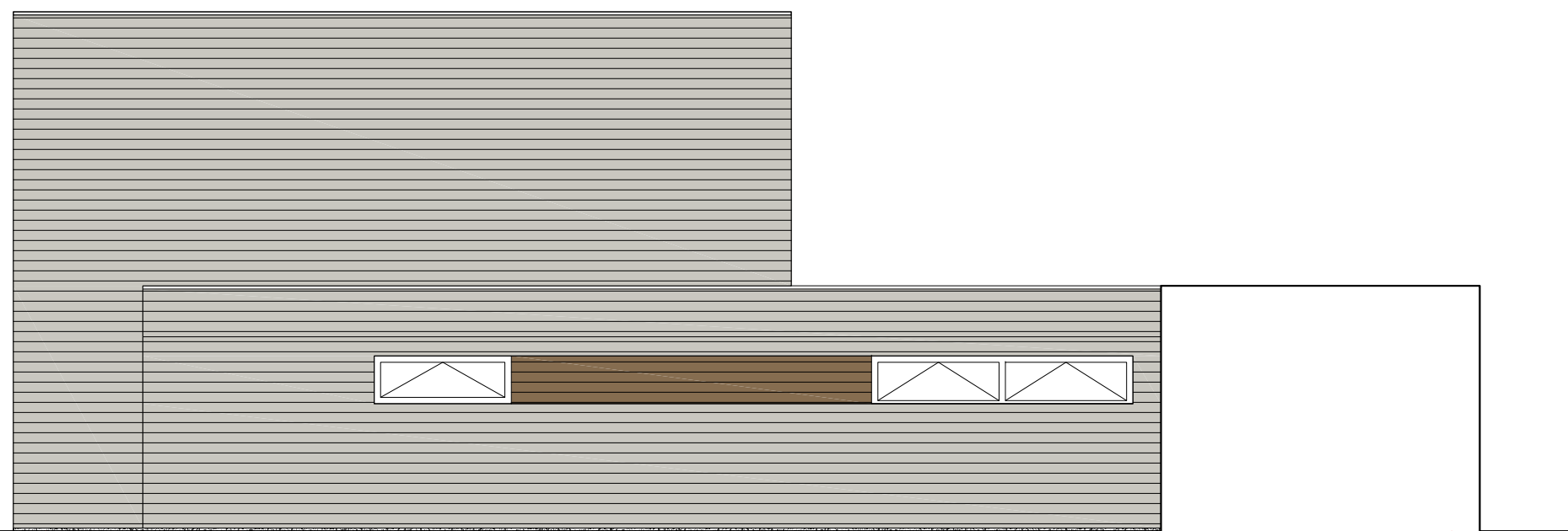

6 5 4 3 2 1



D C B A

-  Daugiasluksnė plokštė šviesiai rusva spalva
-  Daugiasluksnė plokštė rusva spalva
-  Cokolis struktūrinis tinkas tamsiai pilka spalva

KVAL. PATV. DOK. NR.	 Danės g. 6, 403 kab., Klaipėda tel. 861231413, 862076751 email: danesprojekta@gmail.com			STATINIO PROJEKTO PAVADINIMAS	
				PASTATO - KULTŪROS NAMAI KAPITALINIO REMONTO, PAKEIČIANT PASKIRTĮ Į GAMYBOS PASTATĄ SU ADMINISTRACINĖMIS PATALPOMIS, STRAGNŲ K., KLAIPĖDOS R. SAV., PROJEKTAS	
STATYTOJAS				STATINIO NR. IR PAVADINIMAS	
LT				GAMYBOS PASTATAS SU ADMINISTRACINĖMIS PATALPOMIS	
su projektiniais sprendimais susipažinau ir tvirtinu.				DOKUMENTO PAVADINIMAS	
				FASADA I 6-1;D-A M1:100	
				DOKUMENTO ŽYMUO	
				20020416-TDP- AS_B - 1	
				Lapas	Lapų
				1	2



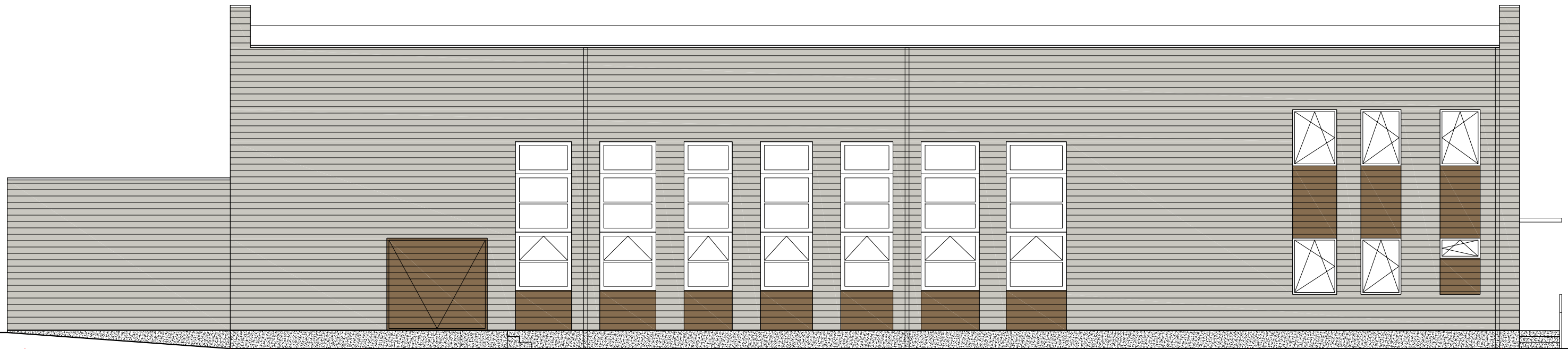



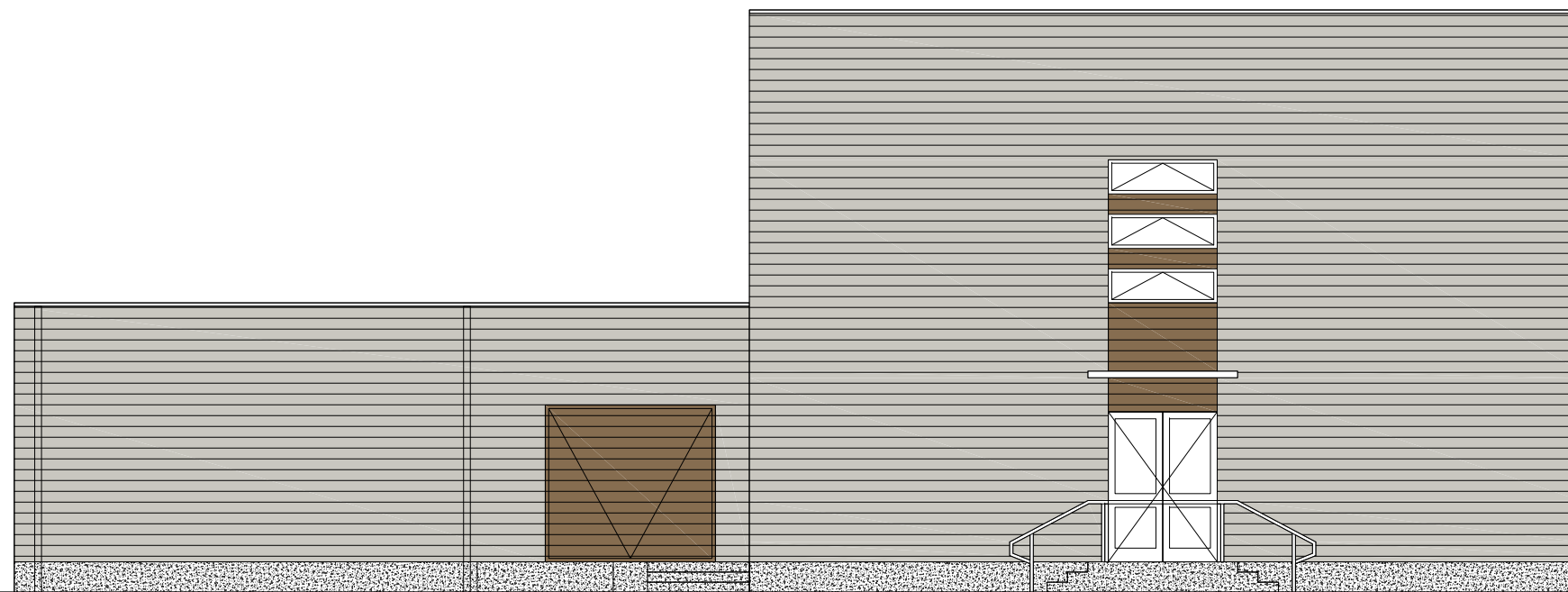

1 2 3 4 5 6



A B C D

-  Daugiasluksnė plokštė šviesiai rusva spalva
-  Daugiasluksnė plokštė rusva spalva
-  Cokolis struktūrinis tinkas tamsiai pilka spalva

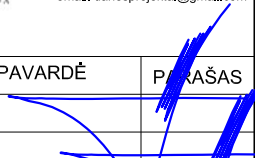
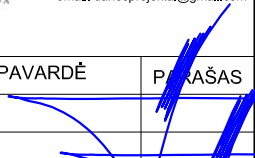
KVAL. PATV. DOK. NR.	 Danės g. 6, 403 kab., Klaipėda tel. 861231413, 862076751 email: danesprojekta@gmail.com			STATINIO PROJEKTO PAVADINIMAS	
				PASTATO - KULTŪROS NAMAI KAPITALINIO REMONTO, PAKEIČIANT PASKIRTĮ Į GAMYBOS PASTATĄ SU ADMINISTRACINĖMIS PATALPOMIS, STATO G.1, STRAGNŲ K., KLAIPĖDOS R. SAV., PROJEKTAS	
				STATINIO NR. IR PAVADINIMAS	
				GAMYBOS PASTATAS SU ADMINISTRACINĖMIS PATALPOMIS	
	PAREIGOS	VARDAS, PAVARDĖ	PARAŠAS	DOKUMENTO PAVADINIMAS	
A2125	PV	V.LUCENKO		FASADAI 1-6;A-D M1:100	
A2125	ARCH	V.LUCENKO			
LT	STATYTOJAS			DOKUMENTO ŽYMUO	Lapas Lapų
	su projektiniais sprendimais susipažinau ir tvirtinu.			20020416-TDP- AS_B - 2	2 2



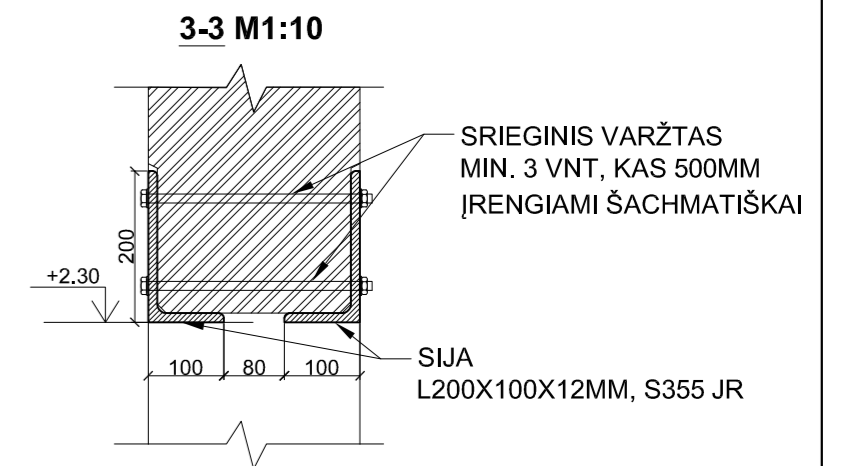
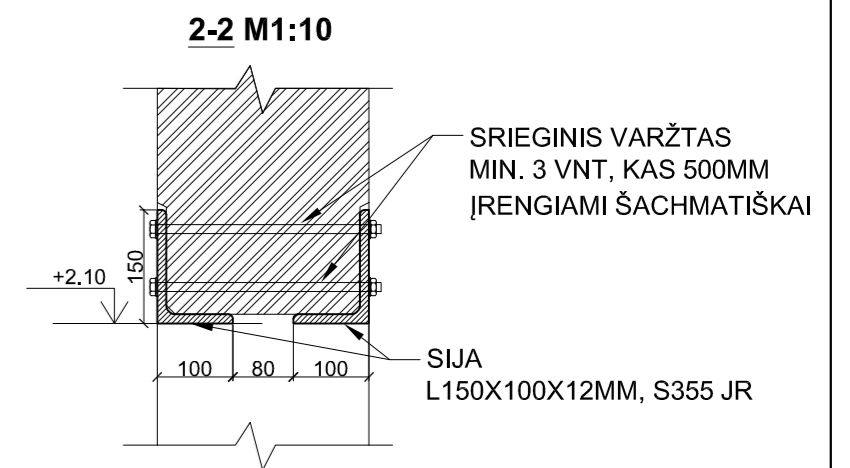
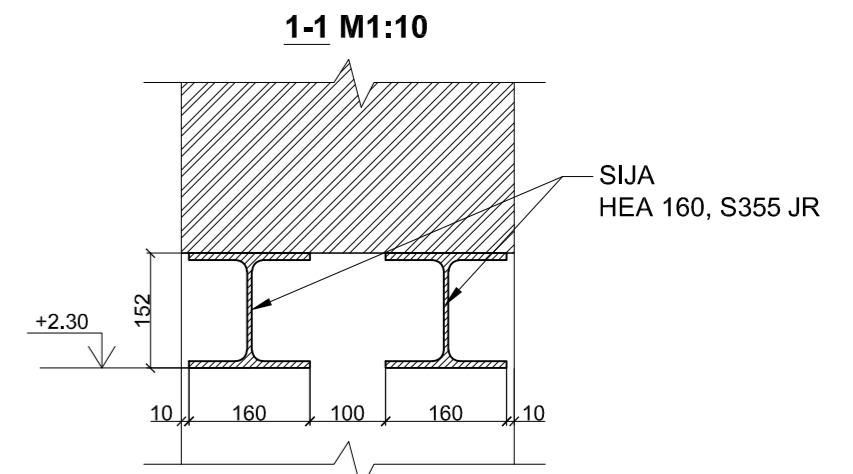
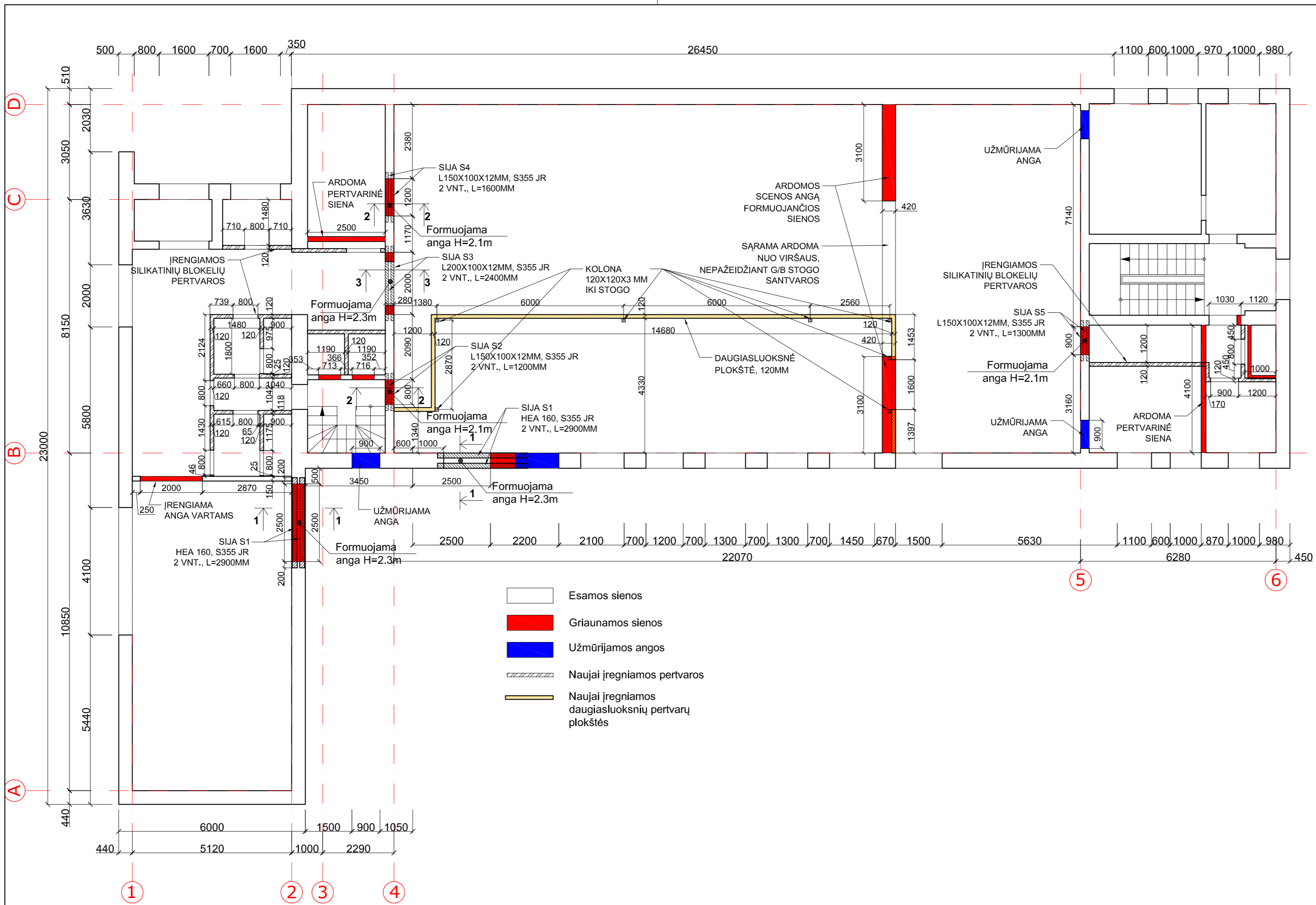

**ANGŲ ĮRENGIMO DARBŲ EILĪŠKUMAS:**

- UŽTIKRINTI SAUGUMĄ IR ĮSITIKINTI, KAD ATLIEKAMI DARBAI NESUKELS GRIŪTIES AR DEFORMACIJŲ. IŠRAMSTYTI ESAMOS PERDANGOS PLOKŠTĖS, KURIOS REMIASI ANT SIENOS, KURIOJE BUS ĮRENGIAMA ANGA.
- IŠSIPJAUNAMA ERTMĖ METALINEI SIJAI IŠ VIENOS SIENOS PUSĖS.
  - SUMONTUOJAMA SIJA.
  - IŠPJAUNAMA ERTMĖ SIJAI KITOJE SIENOS PUSĖJE.
  - SUMONTUOJAMOS PLIENINĖS SIJOS. (IFORMOS SIJOS TARPUSAVYJE SUJUNGIAMOS SRIEGINIAIS Ø12MM VARŽTAIS.)
  - ĮSITIKINUS, KAD DARBAI ATLIKTI KOKYBIŠKAI GRIAUNAMA NURODYTA MŪRO DALIS.
  - SIJOS TURI BŪTI PADENGTOŠ ANTIKOROZIVINE IR ANTIPIRENINE MEDŽIAGA, KAD ATITIKTŲ PROJEKTO GAISRINĖJE DALYJE NUSTATYTUS REIKALAVIMUS.

Poz.	Žymėjimas	Pavadinimas	Kiekis	Ilgis	Masė				
					vnt.	m.	m.	Vnt.	Viso
							kg	kg	kg
S1	DIN 1025	HEA160, S355JR	4	2,90	30,40	88,16	352,64		
S2	DIN 1025	L150X100X12, S355JR	2	1,20	22,50	27,00	54,00		
S3	DIN 1025	L200X100X12, S355JR	2	2,40	27,30	65,52	131,04		
S4	DIN 1025	L150X100X12, S355JR	2	1,60	22,50	36,00	72,00		
S5	DIN 1025	L150X100X12, S355JR	2	1,30	22,50	29,25	58,50		
							Viso:	668,18	

KVAL. DOK. NR.			MB "DANES ARCHITEKTAI" Turgaus g. 37-5, Klaipėda Mob.: 862076751, 861231413 El.p.: danesprojekta@gmail.com		STATINIO PROJEKTO PAVADINIMAS PASTATO - KULTŪROS NAMAI KAPITALINIO REMONTO, PAKEIČIANT PASKIRTĮ, LIGONIBOS PASTATĄ SU ADMINISTRACINĖMIS PATALPOMIS, TILTO G.1, STRAGNŲ K., KLAIPĖDOS R, SAV., PROJEKTAS		
	PAREIGOS PV 37810		VARDAS PAVARDĖ VALENTINAS LUCENKO JULIUS DOMARKAS		PARAS LAIDA 0		
STATYTOJAS / UŽSAKOVAS LT			DOKUMENTO ŽYMUO 20020416-TDP- SK_B - 1			LAPAS 1	LAPŲ 1

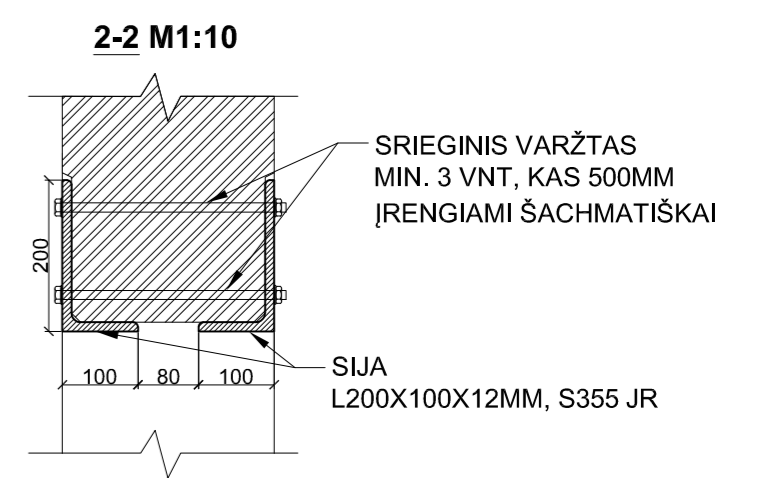
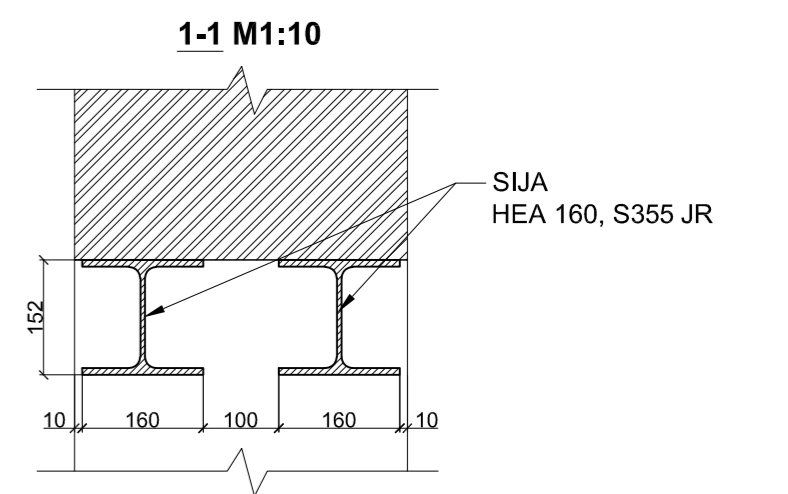
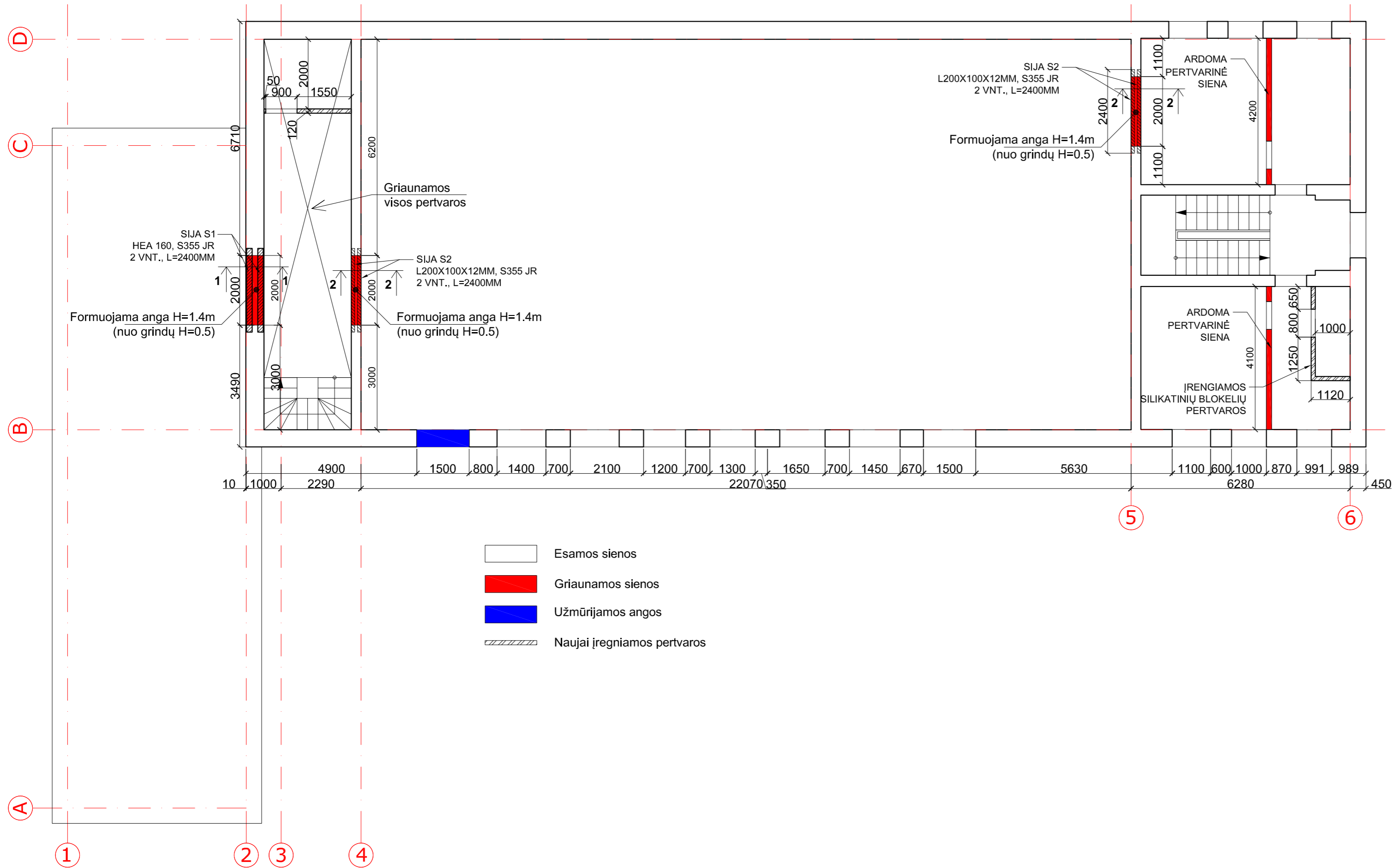

- Esamos sienos
- Griaunamos sienos
- Užmūrijamos angos
- Naujai įrengiamos pertvaros

**ANGŲ ĮRENGIMO DARBŲ EILIŠKUMAS:**  
 UŽTIKRINTI SAUGUMĄ IR ĮSITIKINTI, KAD ATLIEKAMI DARBAI NESUKELS GRIŪTIES AR DEFORMACIJŲ. ĮŠRAMSTYTI ESAMOS PERDANGOS PLOKŠTES, KURIOS REMIASI ANT SIENOS, KURIOJE BUS ĮRENGIAMA ANGA.

1. IŠSIPJAUNAMA ERTMĖ METALINEI SIJAI IŠ VIENOS SIENOS PUSĖS.
2. SUMONTUOJAMA SIJA.
3. IŠPJAUNAMA ERTMĖ SIJAI KITOJE SIENOS PUSĖJE.
4. SUMONTUOJAMOS PLIENINĖS SIJOS. (IFORMOS SIJOS TARPUSAVYJE SUJUNGIAMOS SRIEGINIAIS Ø12MM VARŽTAIS.)
6. ĮSITIKINUS, KAD DARBAI ATLIKTI KOKYBIŠKAI GRIAUNAMA NURODYTA MŪRO DALIS.

**SIJOS TURI BŪTI PADENGOTOS ANTIKOROZINE IR ANTIPIRENINE MEDŽIAGA, KAD ATITIKTŲ PROJEKTO GAISRINĖJE DALYJE NUSTATYTUS REIKALAVIMUS.**

SIJŲ SPECIFIKACIJA								
Poz.	Žymėjimas	Pavadinimas	Kiekis	Ilgis	Masė			
					vnt.	m.	kg	Vnt.
S1	DIN 1025	HEA160, S355JR	2	2.40	30.40	72.96	145.92	
S2	DIN 1025	L200X100X12, S355JR	2	2.40	27.30	65.52	131.04	
							Viso:	276.96

KVAL. DOK. NR.			MB "DANĖS ARCHITEKTAI" Turgaus g. 37-5, Klaipėda Mob.: 862076751, 861231413 El.p.: danesprojektai@gmail.com		STATINIO PROJEKTO PAVADINIMAS PASTATO - KULTŪROS NAMAI KAPITALINIO REMONTO, PAKEIČIANT PASKIRTĮ, ĮRENGIANT PASTATŲ SU ADMINISTRACINĖMS PATALPOMIS, TILTO G.1, STRAGNŲ K., KLAIPĖDOS R, SAV., PROJEKTAS	
	PAREIGOS	VARDAS PAVARDĖ	PARAS	STATYTOJAS / UŽSAKOVAS su projektniais sprendimais susipažinau ir tvirtinu:		LAIDA 0
A2125	PV	VALENTINAS LUCENKO	STATYTOJAS / UŽSAKOVAS 20020416-TDP- SK_B - 2		LAPAS	LAPŲ
37810	PDV	JULIUS DOMARKAS	DOKUMENTO ŽYMUO 20020416-TDP- SK_B - 2		1	1