

PROJEKTO PAVADINIMAS:

DVIBUTIS GYVENAMASIS NAMAS SAKMIŲ G.11
GINEITIŠKIŲ K., ZUJŪNŲ SEN., VILNIAUS R. SAV.
STATYBOS PROJEKTAS





STATYBOS RŪŠIS:	Nauja statyba
STATYBOS VIETA:	Vilniaus r. sav., Zujūnų sen., Gineitiškių k., Sakmių g.11
SKLYPO KADASTRO NR.:	4110/0800:1342
STATINIO KATEGORIJA:	Neypatingas statinys
STATINIO PASKIRTIS:	Dvibutis gyvenamasis namas
STADIJA:	Priejectiniai pasiūlymai Nr.: GP19-303-PP
STATYTOJAS (UŽSAKOVAS):	A.Ž

GLOBALUS
PROJEKTAVIMAS



UAB „GLOBALUS PROJEKTAVIMAS“
Antežerių k., Žirgų g. 19, Vilniaus r.

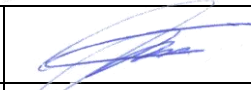

	Direktorius	Voitech Aškelovič	
A 1213	Projekto vadovė	Joana Janulevičienė	
MM 000693	Architektė	Jevgenija Dedok	

VILNIUS, 2019

STATINIO ARCHITEKTŪROS DALIES TURINYS

Brėžinio Nr.	Lapų sk.	Laida	Brėžinio pavadinimas
			A. Tekstinė dalis
GP19-303-PP-DŽ	1	0	<i>Projektinių pasiūlymų dokumentų sudeties žiniaraštis</i>
GP19-303-PP-BSR	1	0	<i>Bendrieji statinio rodikliai</i>
GP19-303-PP-AR	9	0	<i>Aiškinamasis raštas</i>
			Brėžiniai:
GP19-303-PP-SA-BR-00	1	0	<i>Situacijos planas</i>
GP19-303-PP-SP-01	1	0	<i>Sklypo planas M 1:500</i>
GP19-303-PP-SA-BR-02	1	0	<i>Pirmo aukšto planas M 1:100</i>
GP19-303-PP-SA-BR-03	1	0	<i>Antro aukšto planas M 1:100</i>
GP19-303-PP-SA-BR-04	1	0	<i>Fasadai tarp ašių 1-6,</i>
GP19-303-PP-SA-BR-05	1	0	<i>Fasadas tarp ašių D-A,</i>
GP19-303-PP-SA-BR-06	1	0	<i>Fasadas tarp ašių A-D</i>
GP19-303-PP-SA-BR-07	1	0	<i>Fasadas tarp ašių 6-1,</i>
GP19-303-PP-SA-BR-08	1	0	<i>Pjūvis 1-1 M:100</i>
GP19-303-PP-SA-BR-09	6	0	<i>Vizualizacijos</i>

Kval. patv. dok. Nr.					Statinio projekto pavadinimas Dvibutis gyvenamasis namas Sakmių g. 11, Gineitiškių k., Zujūnų sen., Vilniaus r., statybos projektas		
A1213	PV	J.Janulevičienė		2019	Dokumento pavadinimas TURINYS	Laida	
MM000693	Arch.	J.Dedok		2019		0	
Kalba: LT	Statytojas ir (arba) užsakovas: A.Ž				Dokumento žymuo GP19-303-PP-SA-T	Lapas 1	Lapų 6

BENDRIEJI STATINIŲ RODIKLIAI

Pavadinimas	Mato vienetas	Kiekis	Pastabos
I. SKLYPAS			
1. sklypo plotas	m ²	1000	
2. sklypo užstatymo intensyvumas		0.34	LEISTA IKI 0.4
3. sklypo užstatymo tankumas	%	27	LEISTA IKI 29.2 %
4. želdynių plotas	m ²	473	
II. PASTATAI			
1. Pastato paskirties rodikliai (gamybos, kitos planuojamos ūkinės veiklos, paslaugų apimtis, butų, vietų, lovų, aptarnaujamų žmonių skaičius, kiti rodikliai).			
2. Pastato bendras plotas.*	m ²	338.82	
3. Pastato naudingas plotas.*	m ²	338.82	
4. Užstatymo plotas	m ²	272.7	
5. Pastato tūris.*	m ³	1873	
6. Aukštų skaičius.*		2	
7. Pastato aukštis.*	m	7.59	
8. Butų skaičius (gyvenamajame name), iš jų:	vnt.	2	
8.1. 1 kambario	vnt.	-	
8.2. 5 ir daugiau kambarių.	vnt.	2	
9. Energinio naudingumo klasė. [5.41]		A+	
10. Pastato (patalpų) akustinio komforto sąlygų klasė. [5.38]; [5.43]		C	
11. Automobilių vietų skaičius	vnt.	8	
12. Kiti specifiniai pastato rodikliai.			

Statinio projekto vadovas PV Joana Janulevičienė kvalifikacijos atestato Nr. A 1213
(vardas, pavardė, parašas, kvalifikacijos atestato arba pažymos Nr., data)



Kval. patv. dok. Nr.					Statinio projekto pavadinimas Dvibutis gyvenamasis namas Sakmių g. 11, Gineitiškių k., Zujūnų sen., Vilniaus r., statybos projektas			
A1213	PV	J.Janulevičienė		2019	TURINYS			Laida
MM000693	Arch.	J.Dedok		2019				0
Kalba: LT	Statytojas ir (arba) užsakovas: A.Ž				Dokumento žymuo GP19-302-PP-SA-T		Lapas	Lapų
						2	6	

AIŠKINAMASIS RAŠTAS

1. PROJEKTUOJAMO STATINIO DUOMENYS

Statinio statybos adresas: Sakmių g.11, Gineitiškių k., Zujūnų sen., Vilniaus r.sav. Vilniaus r. sav., skl. kad. Nr. 4110/0800:1342
Statinio paskirtis: Dvibutis gyvenamasis namas (STR 1.01.03:2017, „Statinių klasifikavimas“, 6.2 p.).
Žemės sklypo naudojimo būdas: Vienbučių ir dvibučių gyvenamųjų pastatų teritorijos.
Statybos rūšis: Nauja statyba.
Statinio kategorija: Neypatingas statinys.
Statybos projekto etapas: Projektiniai pasiūlymai.
Užsakovas/ Statytojas: A.Ž

2. STATINIO ARCHITEKTŪROS PROJEKTINIAI SPRENDINIAI

Projektuojamas dvibutis gyvenamasis namas (6.2), kurio bendrasis plotas siekia ~ 338.82 m². Projektuojamas užstatomos teritorijos tankis ne didesnis nei 29,2 %, užstatomos teritorijos intensyvumas ne didesnis nei 0.4.

Projektuojamas pastatas yra dviejų aukštų, stačiakampio formos. Dvibutis gyvenamasis namas orientuojamas lygiagrečiai sklypo ribai ilgąją kraštine. Įvažiavimas į sklypą ir pagrindiniai įėjimas į pastatą numatomas pietinėje sklypo dalyje.

Pastato vieta parenkama išlaikant norminius atstumus iki kaimyninių sklypų ribų, laikantis statybos normatyvinių dokumentų reikalavimų. Įvažiavimo danga- betoninės trinkelės.

Sklype sodinami nauji dekoratyviniai žemaūgiai ir vaismedžiai.

Pastato fasadai tinkuojami baltos spalvos tinku ir parenkama pagal atspalvį atitinkanti akmens masės apdailos plytelė, išlaikant vientisą statinio architektūrinę stilišką, išlaikant mastelio, tūrio bei erdvių santykių vientisumą. Pastatas nei aukščiau, nei apimtimi ar išraiška neužgožia aplinkos, o prie jos prisitaiko ir atsiveria prisitaikant pagal esamą situaciją.

Statinių tūris, fasadai. Projektuojamas pastatas yra dviejų aukštų, dviejų sujungtų stačiakampių formos. Namas sudarytas iš dviejų korpusų, kurių kiekviename yra formuojama po atskirą butą. Pastatas sutapdinti stogais. Pagrindiniai įėjimai į pastatą projektuojami pietinėje pusėje. Fasado apdaila įrengiama iš tamsiai pilkos spalvos akmens masės apdailos plytelės ir baltos spalvos tinkas. Langų rėmai tamsiai pilkos spalvos- antracito spalva. Pastato aukštis nuo žemės paviršiaus iki stogo viršaus yra 7.59 m.

Pastato projektiniai sprendiniai turi padėti išvengti smurto ir vandalizmo namo gyventojų atžvilgiu (įėjimų apšvietimas, prieigų apžvelgiamumas iš pastato vidaus, patikimos langų, durų konstrukcijos ir spynos, apsauginė signalizacija ir kt.).

Statinio patalpų funkcinio zonavimo sprendiniai. Kiekviename bute numatomos šios patalpos: tambūras, du sanitariniai mazgai, virtuvė, garažas, svetainė, valgomasis, virtuvė, koridorius ir keturi kambariai, drabužinė. Iš pastate esančių svetainių numatomas išėjimas į lauką.

Pagrindinių įėjimų, praėjimų, laiptinių išdėstymo sprendiniai. Gyvenamajame name kiekvienam butui projektuojama po atskirą pagrindinį įėjimą. Įėjimai numatomi iš įvažiavimo kelio- pietinės pusės.

3. STATINIO LAIKANČIŲJŲ KONSTRUKCIJŲ IR IŠORINIŲ ATITVARŲ PARINKIMO MOTYVAI

Pamatai – gręžtiniai poliniai g/b pamatai su rostverku.
Išorės ir vidaus laikančiosios sienos – blokelių mūras.
Perdangos – surenkamos kiaurymėtos g/b perdangos.
Stogas – sutapdintas su vidine lietaus vandens nuvedimo sistema.

Kalba:	Dokumento žymuo	Lapas	Lapų	Laida
LT	GP19-300-PP-SA-AR	4	6	0

4. PROJEKTUOJAMŲ INŽINERINIŲ TINKLŲ APRAŠYMAS

Nagrinėjamoje teritorijoje yra projektas „Kvartaliniai vandentiekio ir nuotekų šalinimo tinklai. Gineitiškių k., (skl. Kad. Nr. 4100/0800:1068), Vilniaus raj., sav., Statybos projektas“. Projektuotojas MB „Rokmas“. Užsakovas UAB „Nerigus“. Šis projektas kol kas negavęs statybos leidimo, yra derinimų stadijoje. Kai šis leidimas bus gautas, kreipsimės į „Vilniaus vandenys“ dėl prisijungimo sąlygų išdavimo ir prisijungsime prie anksčiau suprojektuotų tinklų.

Nagrinėjamoje teritorijoje nėra centralizuotų miesto tinklų šildymo energijai tiekti, todėl gyvenamajame name numatomas autonominis šildymas, pastato pirmajame aukšte kiekviename bute įrengiamos atskiros katilinės.

5. SUSISIEKIMO KOMUNIKACIJOS

Pagrindinis įvažiavimas į sklypo teritoriją numatomas pietinėje sklypo dalyje ir dalis įvažiavimo kelio yra ant kaimyninio žemės sklypo 4110/0800:1342 Sakmių g. 11. Yra gautas kaimyninio sklypo raštiškas sutikimas šio dėl įvažiavimo ir kietos dangos neišlaikant 1m atstumo nuo sklypo ribos (Rinkmenoje – „02 Kiti dokumentai,“)

Sklype numatytos 8 automobilių parkavimo vietos.

6. STATYBOS DARBŲ POVEIKIS APLINKAI, GYVENTOJAMS, KAIMYNIŲ TERITORIJOMS

Visi projektavimo darbai vykdomi sklypo ribose (kad. nr. 4110/0800:1342), nepatenkant į aplinkinių sklypų teritoriją. Projektiniai sprendiniai reikšmingo poveikio gamtinėms – rekreacinėms teritorijoms bei jų naudojimui neturės.

Projektą keisti leidžiama tik gavus autoriaus sutikimą.

Projekto pakeitimai turi būti suderinti nustatyta tvarka.

PV Joana Janulevičienė

Arch. Jevgenina Dedok

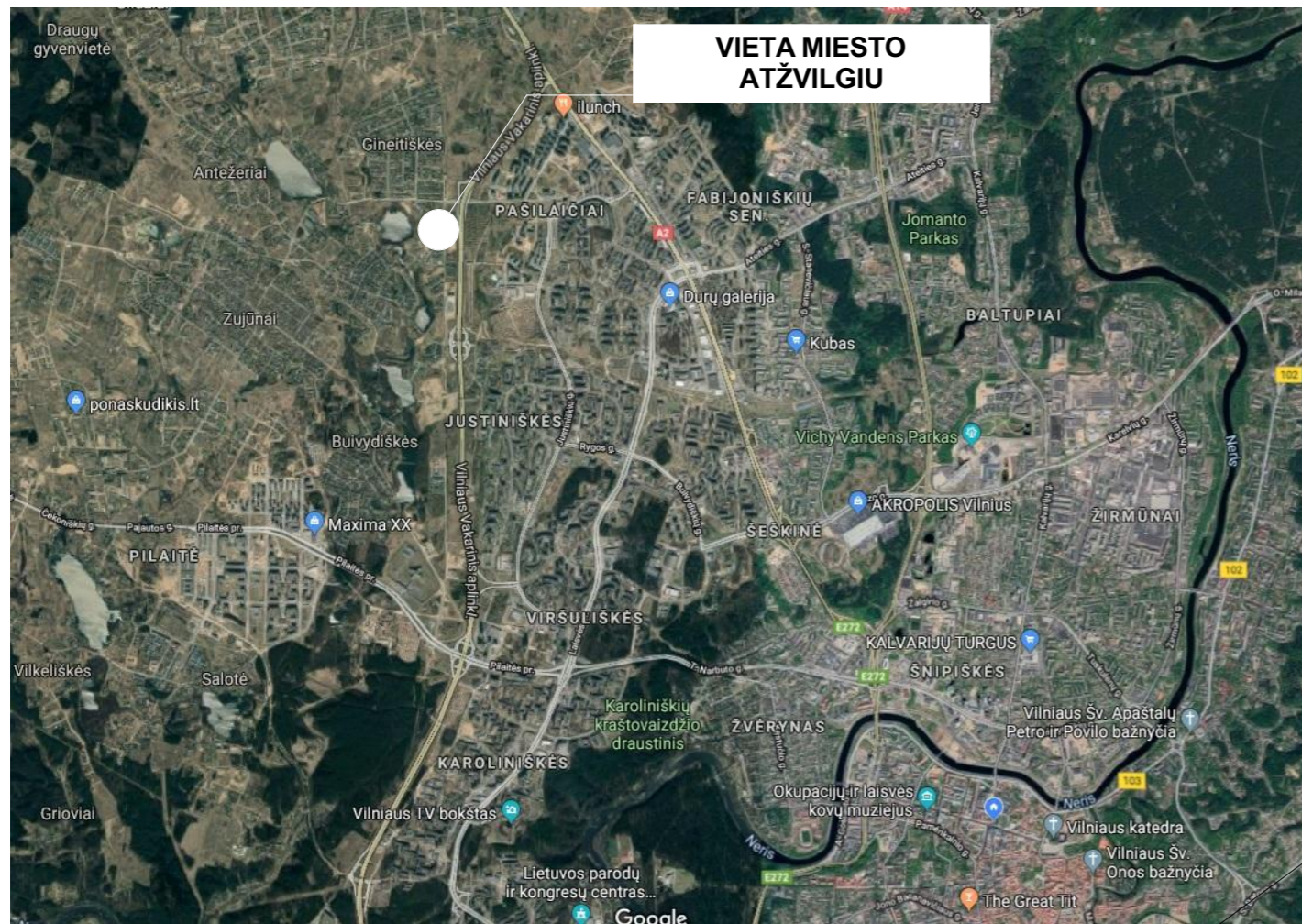

Kalba: LT	Dokumento žymuo	Lapas	Lapų	Laida
	GP19-300-PP-SA-AR	4	6	0

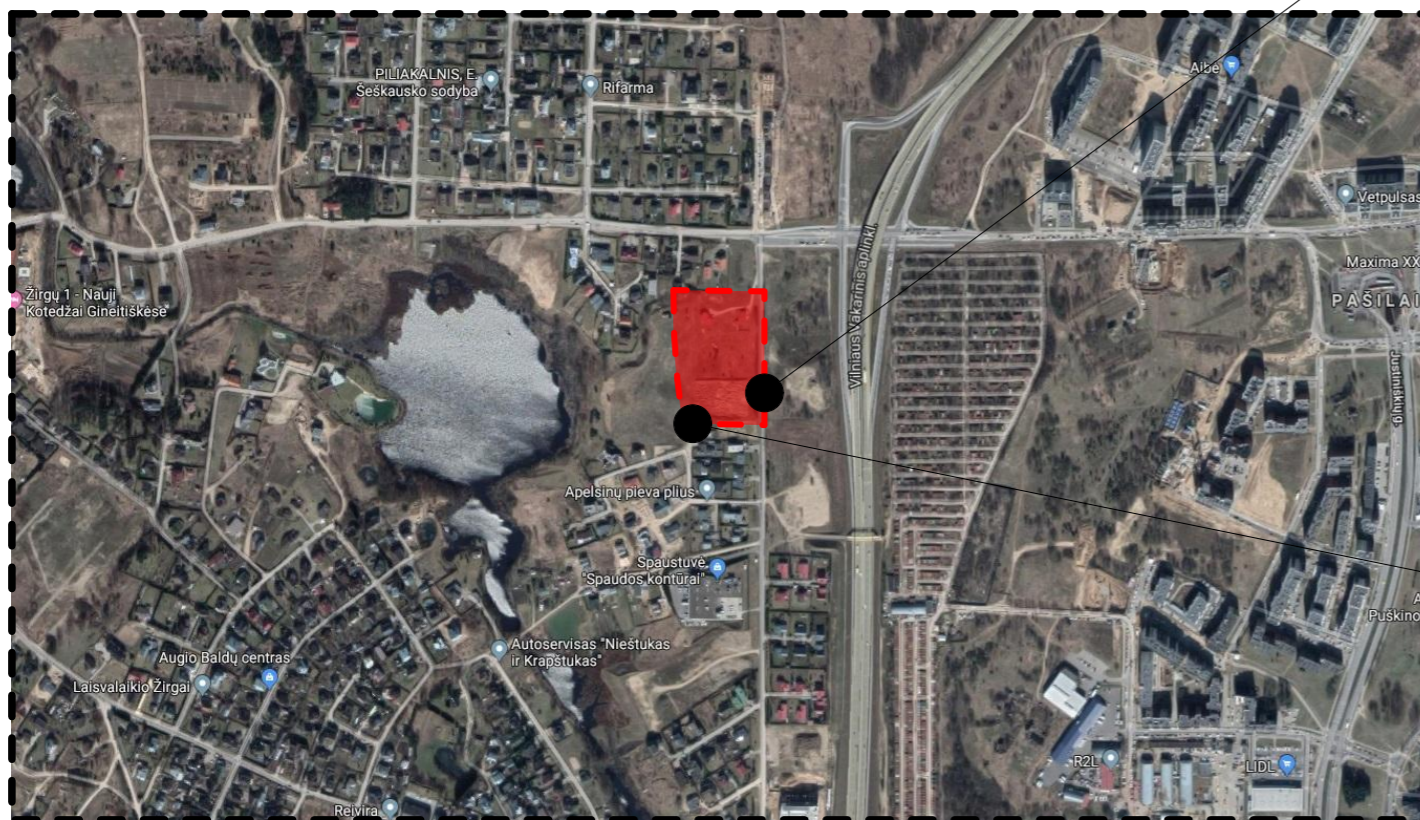

1 VAIZDAS

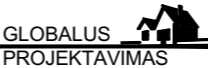

2 VAIZDAS

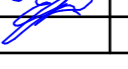
Kval. patv. dok. Nr.	 Žirgų g. 19, Antezeriai, Vilniaus r. Tel.: +370 671 95367 El. paštas: globalus.projektavimas@gmail.com				Statinio pavadinimas:	
	Dvibutis gyvenamasis namas Sakmių g.11, Gineitiškių k., Zujūnų sen., Vilniaus r.sav., statybos projektas					
Atestatų Nr.	Pareigos	Vardas, pavardė	Parašas	Data	Brėžinio pavadinimas:	
A 1213	PV	Joana Janulevičienė		2019	Situacijos chema	
MM 000693	Arch.	Jevgenija Dedok		2019	Laida	
Kalba:	Statytojo (užsakovo) pavadinimas:				Dokumento žymuo:	
LT	A. Ž				GP19-303-PP-SA-BR-13	
					Lapas	Lapų
					1	1

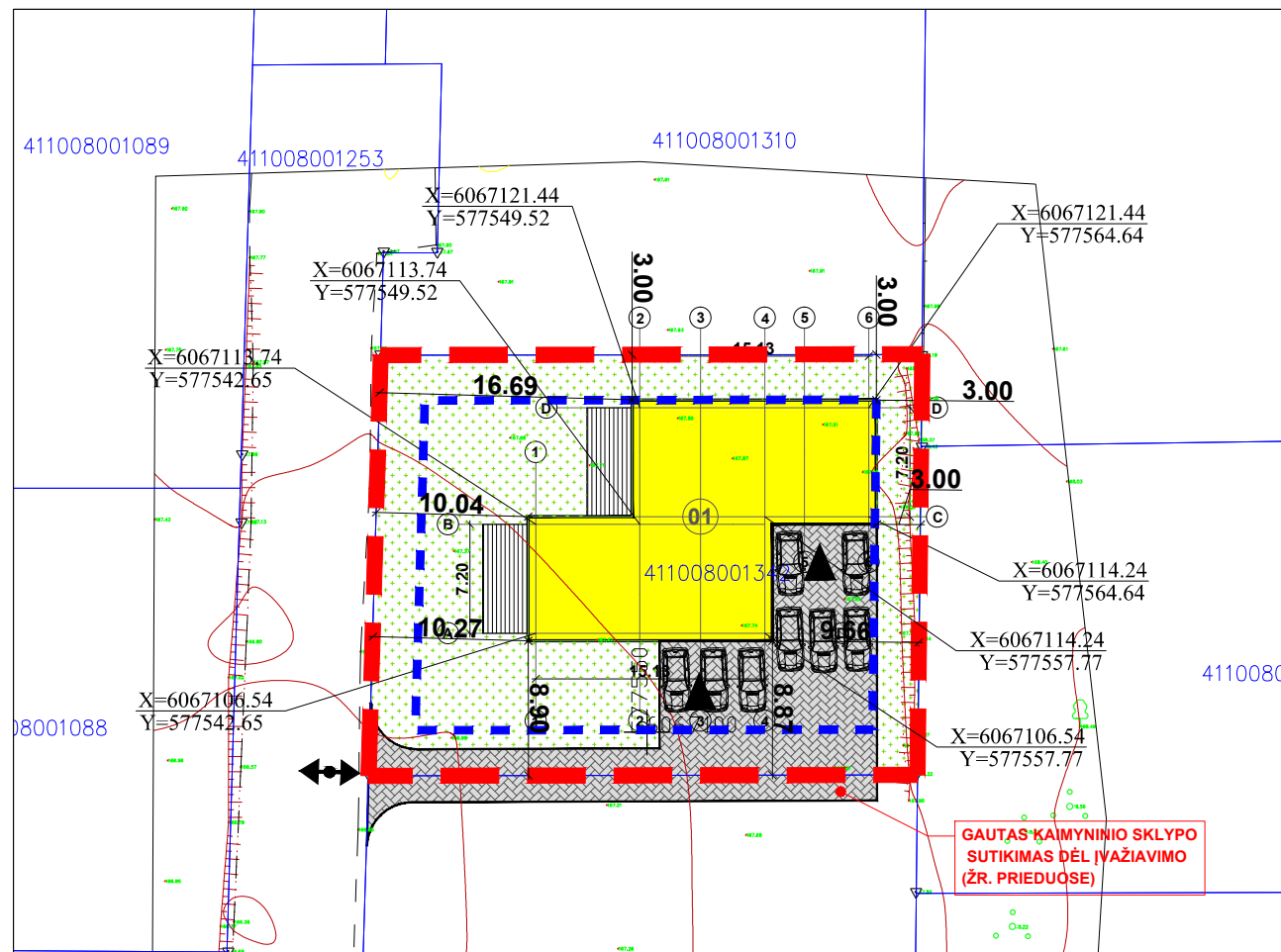

SUTARTINIAI ŽYMĖJIMAI

- SKLYPO RIBA
- UŽSTATYMO RIBA
- BUITINIŲ ATLIEKŲ KONTEINERIO VIETA
- PROJEKTUOJAMAS PASTATAS
- KITŲ SKLYPŲ RIBOS
- AUTOMOBILIŲ STOVĖJIMO VIETOS
- ĮVAŽIVIMAS Į SKLYPĄ
- ĮĖJIMAI Į PASTATĄ
- BUITINIŲ ATLIEKŲ KONTEINERIO VIETA
- PROJEKTUOJAMA TRINKELIŲ DANGA

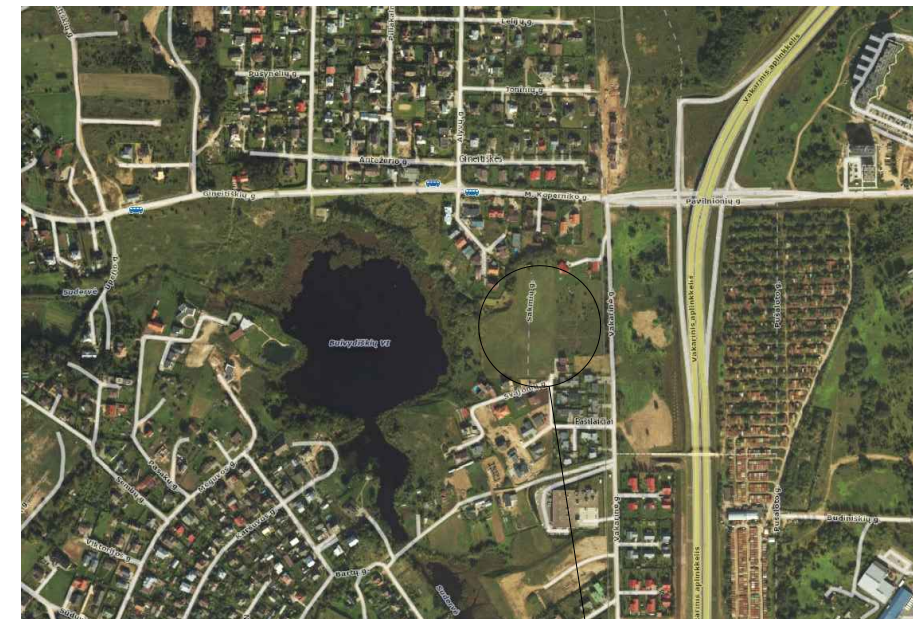

SITUACIJOS SCHEMA

EKSPLIKACIJA:

- 01 PROJEKTUOJAMAS DVIBUTIS GYVENAMASIS NAMAS

TECHNINIAI-EKONOMINIAI RODIKLIAI

Eil. Nr.	PAVADINIMAS	MATAVIMO VNT.	KIEKIS
1	Sklypo plotas	m ²	1000
2	Užstatymo plotas	m ²	272.70
3	Gyvenamojo namo tūris	m ³	1873.00
4	Pastato aukštis	m	7.59
5	Bendrasis plotas	m ²	338.82
7	Užstatymo intensyvumas		0.34
8	Užstatymo tankumas	%	27
9	Automobilių stovėjimo vietos	vnt.	8
10	Apželdinta sklypo dalis	m ²	473
11	Kietų dangų plotas	m ²	215

Koordinatų sistema: LKS-94. Aukščių sistema: LAS07



Žydrūnė Kvedaravičiūtė individuali veikla

Adresas: Verkių g. 29, 09108 Vilnius Mob. tel.: 8-672 53548, El.paštas: zydrunekvedaraviciute@gmail.com

Individualios veiklos pažymėjimo Nr. 657297 (galioja nuo: 2015-05-13)		Kvalifikacijos pažymėjimo Nr. 1GKV-934	
Pareigos	Parašas	Data	Objektas:
inž. - geodezininkė Žydrūnė Kvedaravičiūtė		2016-06	Inžinerinis topografinis planas M 1:500
Užsakovas	Obj.nr.	Lapų sk.	Vilniaus r., Zujūnų sen., Gineitiškės, Sakmių g.
		1/1	

Stambaus mastelio topografinių planų derinimo su inžinerinius tinklus eksploatuojančiomis organizacijomis viešojoje elektroninėje paslaugoje (TOPD) topografinio plano teritorijai suteiktas unikalus numeris ir data.

Data	Suteiktas unikalus Nr.
2019-07-03	41:19:3213

Kval. patv. dok. Nr.	Statinio pavadinimas: Dvibutis gyvenamasis namas Sakmių g.11, Vilniuje statybos projektas						
Atestato Nr.	Pareigos	Vardas, pavardė	Parašas	Data	Brėžinio pavadinimas:	Laida	
A 1213	PV	Joana Janulevičienė		2019	Sklypo planas M1:500	0	
MM 000693	Arch.	Jevgenija Dedok		2019			
Kalba: LT	Statytojo (užsakovo) pavadinimas: A. Ž.			Dokumento žymuo: GP19-303-TP-BR-02		Lapas 2	Lapų 5

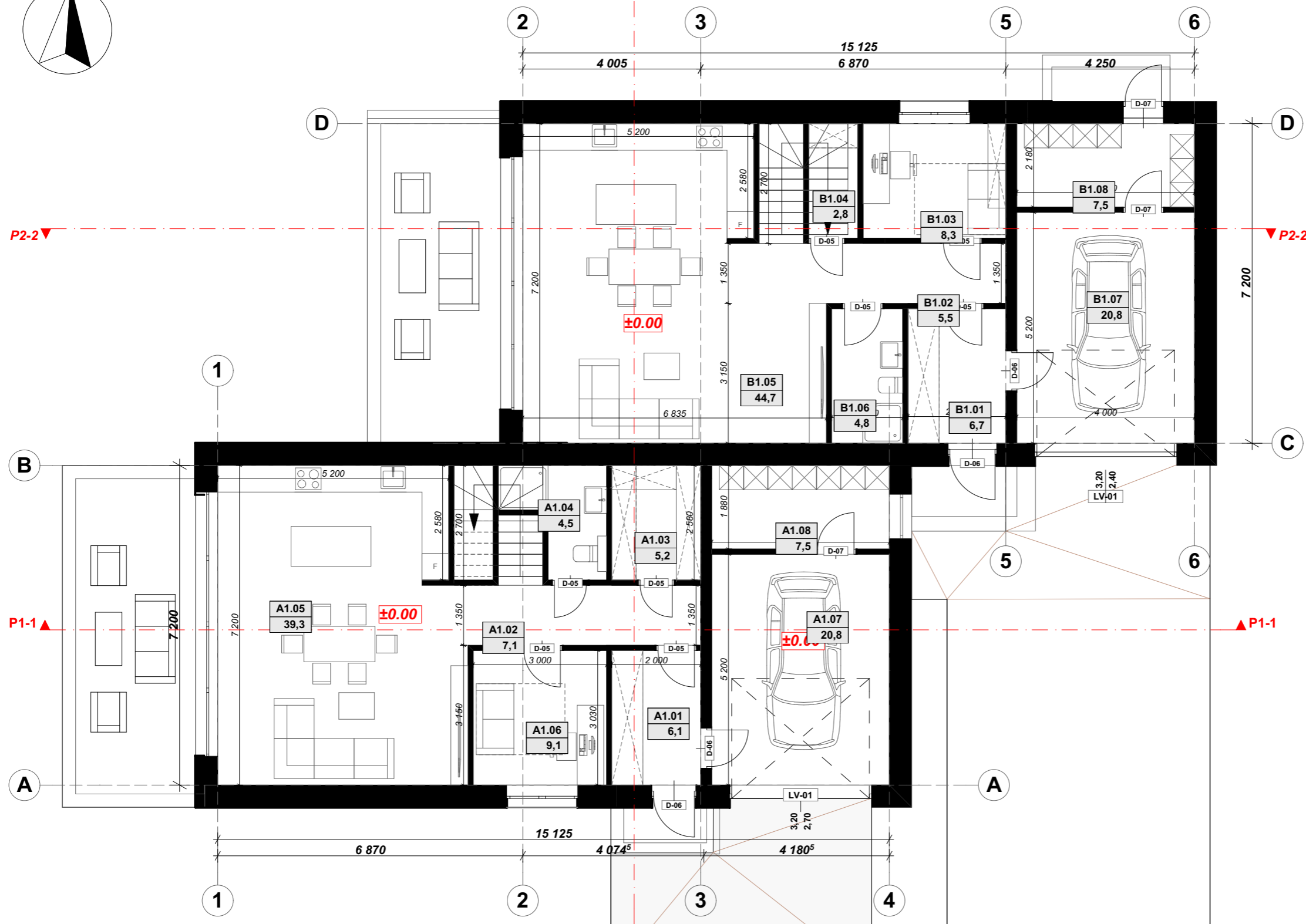
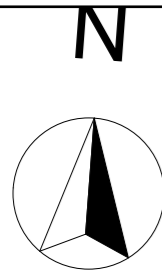

A buto pirmojo aukšto eksplikacija		
Nr.	Patalpos pavadinimas	Plotas
A1.01	Tambūras	6,06
A1.02	Koridorius	7,07
A1.03	Drabužinė	5,16
A1.04	Vonios kambarys	4,51
A1.05	Virtuvė ir svetainė	39,33
A1.06	Darbo kambarys	9,09
A1.07	Garažas	20,78
A1.08	Katilinė	7,52
		99,52 m ²
A BUTO BENDRAS PLOTAS		168.60 m²
BENDRASIS PLOTAS		338.82 m²

B buto pirmojo aukšto eksplikacija		
Nr.	Patalpos pavadinimas	Plotas
B1.01	Tambūras	6,67
B1.02	Koridorius	5,45
B1.03	Darbo kambarys	8,29
B1.04	Drabužinė	2,84
B1.05	Virtuvė ir svetainė	44,73
B1.06	Vonios kambarys	4,85
B1.07	Garažas	20,80
B1.08	Katilinė	7,52
		101,15 m ²
B BUTO BENDRAS PLOTAS		170.22 m²
BENDRASIS PLOTAS		338.82 m²

- PASTABOS:**
1. Numatoma išorinė lietaus nuvedimo sistema iš poliesterių dengtos cinkuotos skardos lietlovių ir lietvamzdžių.
 2. Atitvarų projektavimui ir statybai turi būti naudojamos tik turinčios Europos techninį liudijimą (ETL) ir CE ženklų ženklinotos išorės tinkuojamos sudėtinės termoizoliacinės sistemos.
 3. Detalizaciją, darbo eiliškumą tikslinti darbų vykdymo stadijoje.
 4. Matmenis tikslinti vietoje, prieš užsakant gaminius ir atliekant montavimo darbus.
 5. Matmenys nurodyti milimetrais.

Kval. patv. dok. Nr.	Žirgų g. 19, Antezeriai, Vilniaus r. Tel.: +370 671 95367 El. paštas: globalus.projektavimas@gmail.com			Statinio pavadinimas: Dvibutis gyvenamasis namas Sakmių g.11, Gineitiškių k., Zujūnų sen., Vilniaus r.sav., statybos projektas		
Atestato Nr.	Pareigos	Vardas, pavardė	Parašas	Data	Brėžinio pavadinimas:	Laida
A 1213	PV	Joana Janulevičienė		2020	Pirmo aukšto planas	0
MM 000693	Arch.	Jevgenija Dedok		2020		
Kalba:	Statytojo (užsakovo) pavadinimas:				Dokumento žymuo:	
LT	A. Ž				GP20-303-PP-SA-BR-01	
					Lapas	Lapų
					1	1



A buto antrojo aukšto eksplikacija		
Nr.	Patalpos pavadinimas	Plotas
A2.01	Holas	7,17
A2.02	Vonios kambarys	6,49
A2.03	Miegamasis kambr.	15,46
A2.04	WC	4,28
A2.05	Drabužinė	4,28
A2.06	Drabužinė	4,13
A2.07	Vaikų kambarys	13,80
A2.08	Vaikų kambarys	13,47
		69,08 m ²
A BUTO BENDRAS PLOTAS		168.60 m²
BENDRASIS PLOTAS		338.82 m²

B buto antrojo aukšto eksplikacija		
Nr.	Patalpos pavadinimas	Plotas
B2.01	Holas	7,18
B2.02	Vonios kambarys	6,49
B2.03	Miegamasis kambarys	15,45
B2.04	WC	4,28
B2.05	Drabužinė	4,28
B2.06	Drabužinė	4,13
B2.07	Vaikų kambarys	13,80
B2.08	Vaikų kambarys	13,46
		69,07 m ²
B BUTO BENDRAS PLOTAS		170.22 m²
BENDRASIS PLOTAS		338.82 m²

Kval. patv. dok. Nr.	Žirgų g. 19, Antezeriai, Vilniaus r. Tel.: +370 671 95367 El. paštas: globalus.projektavimas@gmail.com				Statinio pavadinimas: Dvibutis gyvenamasis namas Sakmių g.11, Gineitiškių k., Zujūnų sen., Vilniaus r.sav., statybos projektas	
Atestato Nr.	Pareigos	Vardas, pavardė	Parašas	Data	Brėžinio pavadinimas:	
A 1213	PV	Joana Janulevičienė		2020	Antro aukšto planas	
MM 000693	Arch.	Jevgenija Dedok		2020	Laida: 0	
Kalba: LT	Statytojo (užsakovo) pavadinimas: A.Ž.				Dokumento žymuo: GP20-303-PP-SA-BR-03	
					Lapas	Lapų
					1	1

N

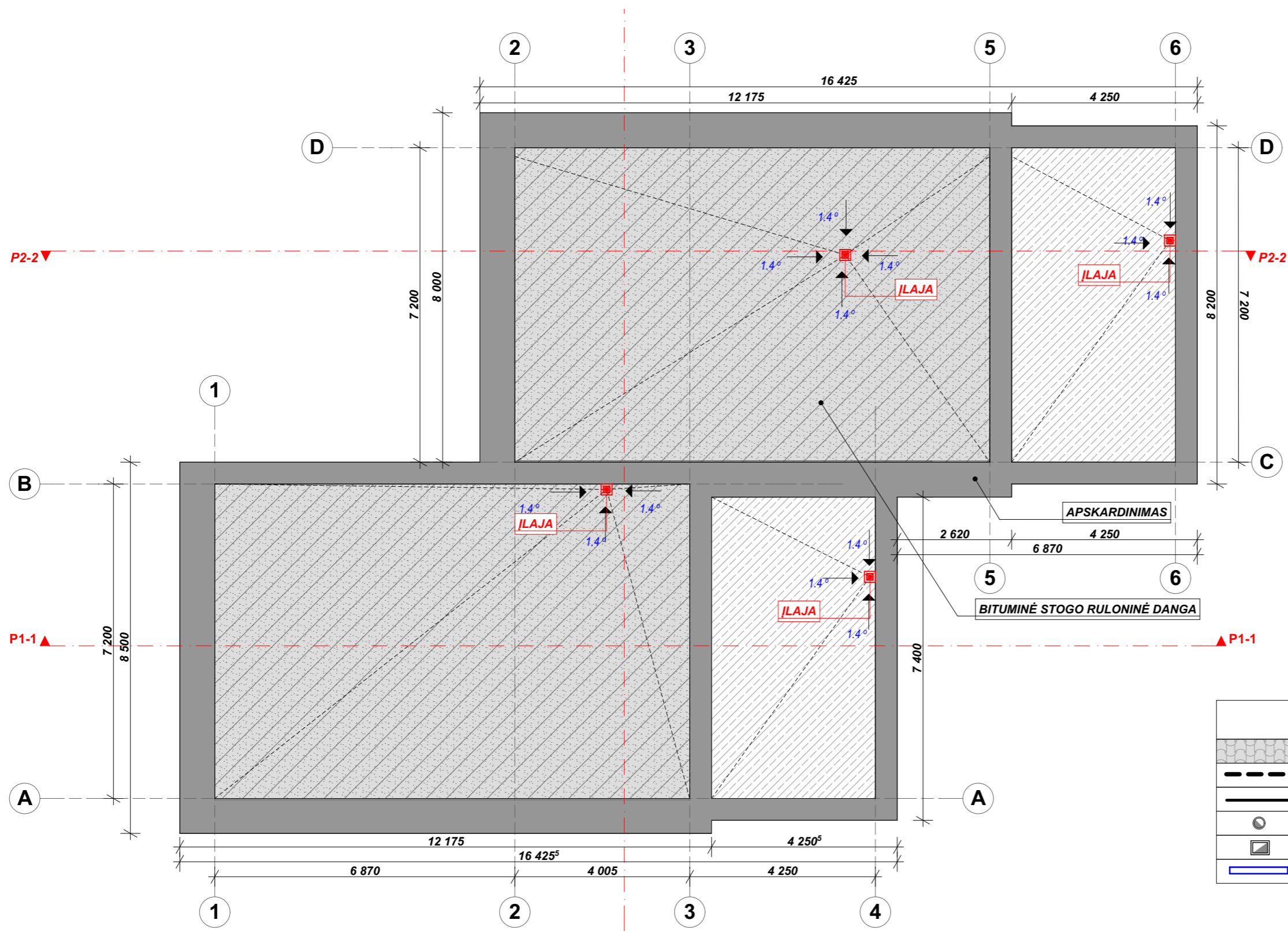
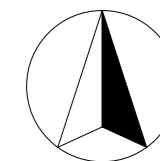

SUTARTINIAI ŽYMĖJIMAI :



	Projektuojamo stogo danga- skarda (čerpių imitacija)
	išorinės laikančiųjų sienų kontūras
	Projektuojamo stogo kontūras
	Projektuojama kamino anga
	Projektuojama ventiliacijos anga
	Projektuojama lietvamzdis

PASTABOS:

1. Matmenys pateikti mm.
2. Darbus atlikti prisilaikant gamintojų techninių reikalavimų ir projekto techninių specifikacijų.
3. Stogo danga- plieninės skardos lakštai.
5. Prieš užsakant gaminius, kiekius ir matmenis tikslinti darbo vietoje.

Kval. patv. dok. Nr.	Žirgų g. 19, Antezeriai, Vilniaus r. Tel.: +370 671 95367 El. paštas: globalus.projektavimas@gmail.com				Statinio pavadinimas: Dvibutis gyvenamasis namas Sakmių g.11, Gineitiškių k., Zujūnų sen., Vilniaus r.sav., statybos projektas	
Atestato Nr.	Pareigos	Vardas, pavardė	Parašas	Data	Brėžinio pavadinimas:	
A 1213	PV	Joana Janulevičienė		2020	Stogo planas	
MM 000693	Arch.	Jevgenija Dedok		2020	Laida	
Kalba:	Statytojo (užsakovo) pavadinimas:				Dokumento žymuo:	
LT	A.Ž				GP20-303-PP-SA-BR-04	
					Lapas	Lapų
					1	1



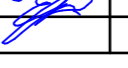

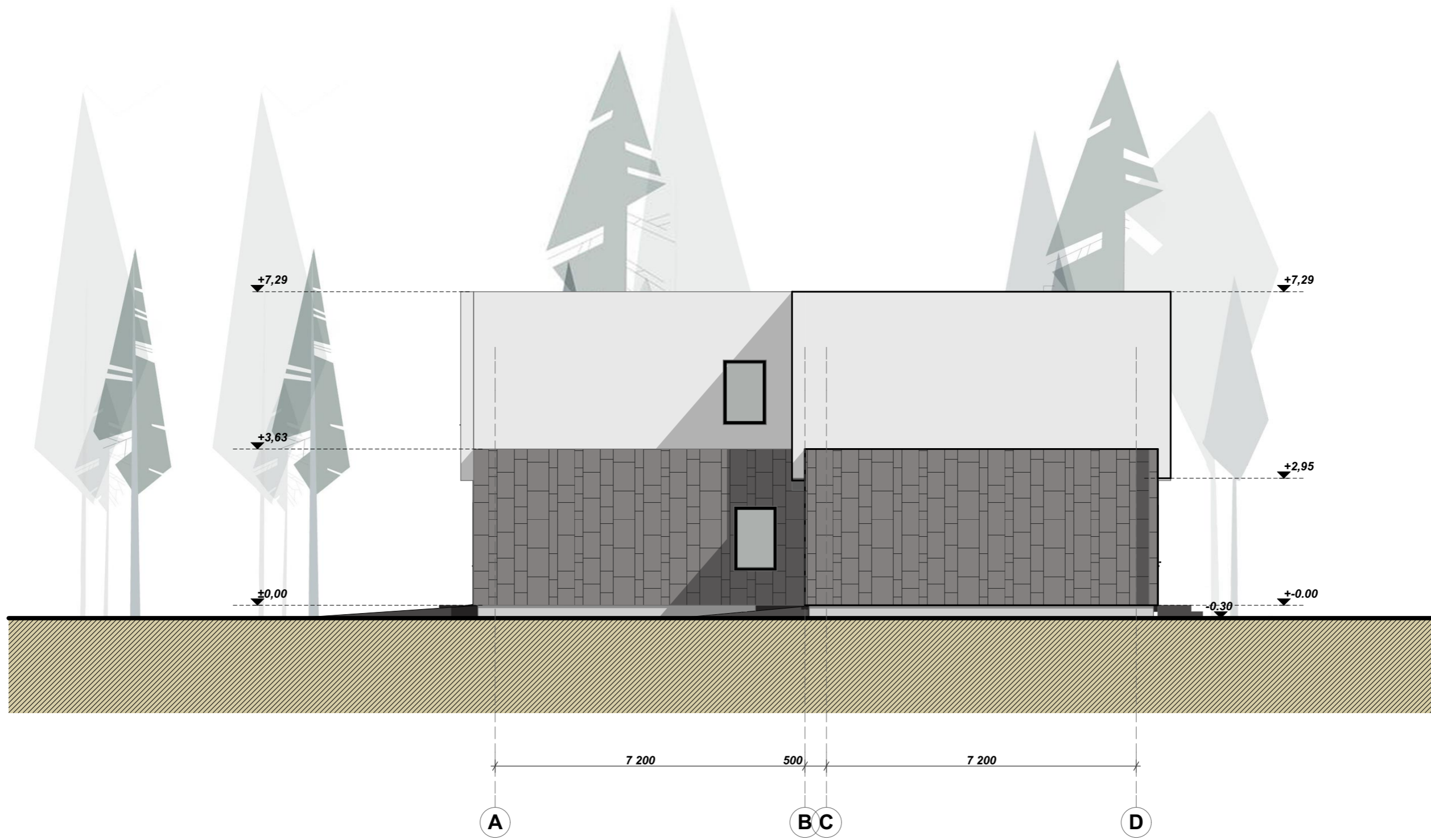
Kval. patv. dok. Nr.	GLOBALUS  PROJEKTAVIMAS			Žirgų g. 19, Antezeriai, Vilniaus r. Tel.: +370 671 95367 El. paštas: globalus.projektavimas@gmail.com	Statinio pavadinimas: Dvibutis gyvenamasis namas Sakmių g.11, Gineitiškių k., Zujūnų sen., Vilniaus r.sav., statybos projektas	
Atestato Nr.	Pareigos	Vardas, pavardė	Parašas	Data	Brėžinio pavadinimas:	
A 1213	PV	Joana Janulevičienė		2020	Fasadas 6-1	
MM 000693	Arch.	Jevgenija Dedok		2020	Laida	
Kalba:	Statytojo (užsakovo) pavadinimas:				Dokumento žymuo:	Lapas
LT	A.Ž					GP20-303-PP-SA-BR-05
						1
						1





Kval. patv. dok. Nr.	GLOBALUS  PROJEKTAVIMAS			Žirgų g. 19, Antezeriai, Vilniaus r. Tel.: +370 671 95367 El. paštas: globalus.projektavimas@gmail.com	Statinio pavadinimas: Dvibutis gyvenamasis namas Sakmių g.11, Gineitiškių k., Zujūnų sen., Vilniaus r.sav., statybos projektas			
Atestato Nr.	Pareigos	Vardas, pavardė	Parašas	Data	Brėžinio pavadinimas:		Laida	
A 1213	PV	Joana Janulevičienė		2020	Fasadas D-A		0	
MM 000693	Arch.	Jevgenija Dedok		2020				
Kalba: LT	Statytojo (užsakovo) pavadinimas: A.Ž.				Dokumento žymuo: GP20-303-PP-SA-BR-06		Lapas 1	Lapų 1

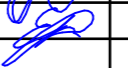

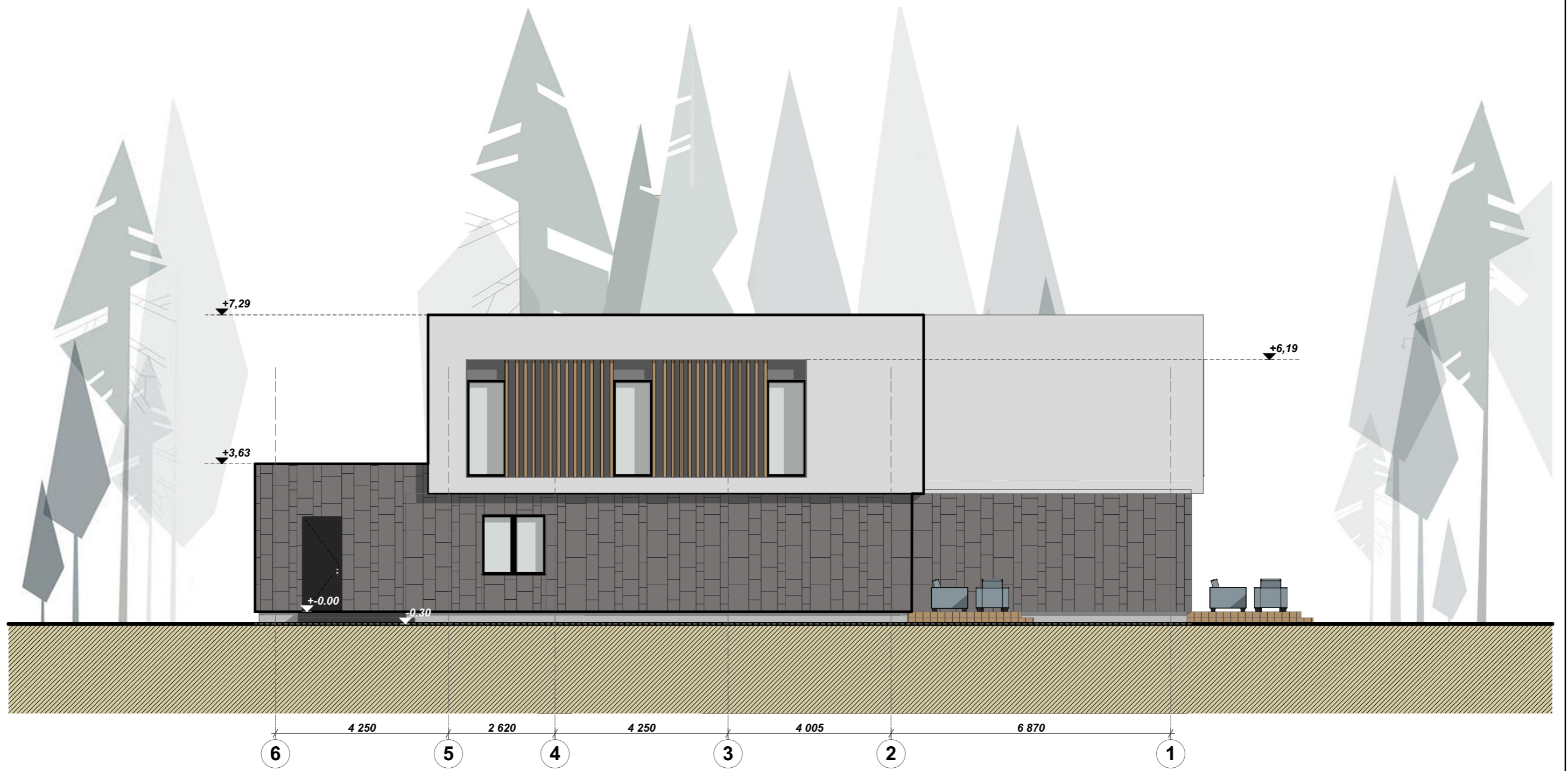

Kval. patv. dok. Nr.	GLOBALUS  PROJEKTAVIMAS			Žirgų g. 19, Antezeriai, Vilniaus r. Tel.: +370 671 95367 El. paštas: globalus.projektavimas@gmail.com	Statinio pavadinimas: Dvibutis gyvenamasis namas Sakmių g.11, Gineitiškių k., Zujūnų sen., Vilniaus r.sav., statybos projektas	
Atestato Nr.	Pareigos	Vardas, pavardė	Parašas	Data	Brėžinio pavadinimas:	
A 1213	PV	Joana Janulevičienė		2020	Fasadas A-D	
MM 000693	Arch.	Jevgenija Dedok		2020	Laida	
Kalba:	Statytojo (užsakovo) pavadinimas:				Dokumento žymuo:	Lapas
LT	A.Ž				GP20-303-PP-SA-BR-07	Lapų
					1	1

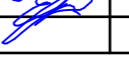

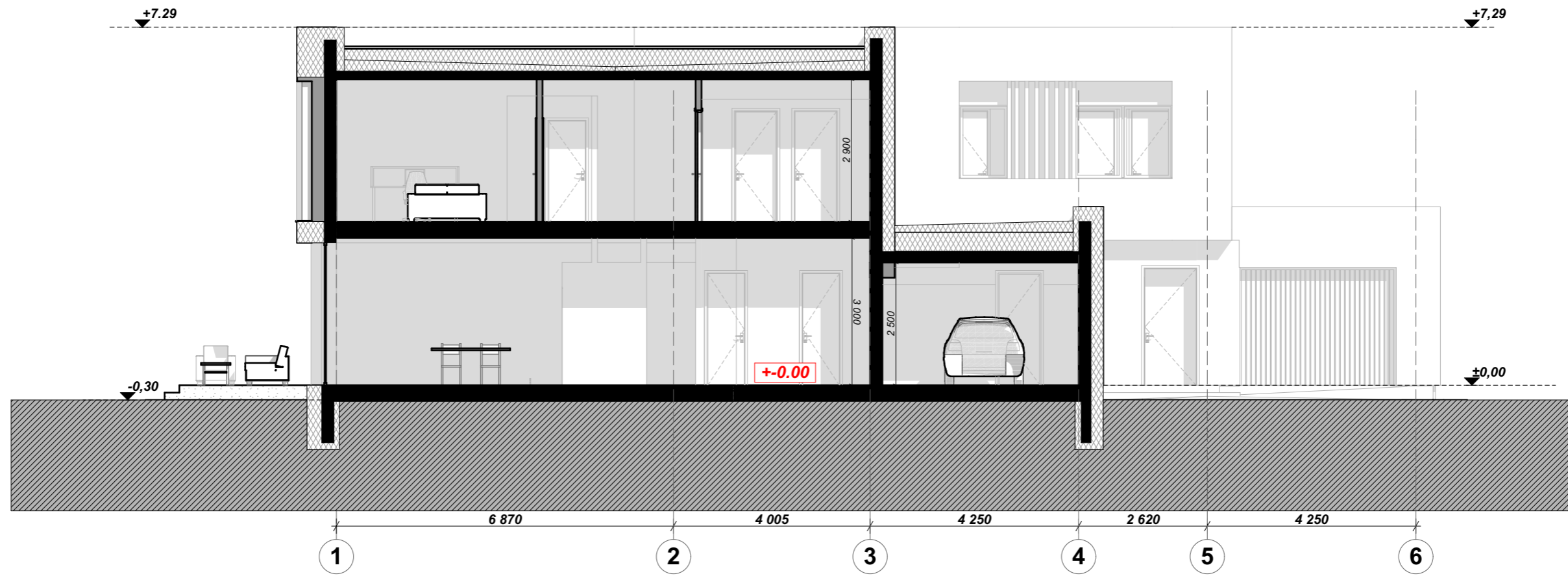

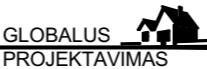
Kval. patv. dok. Nr.	GLOBALUS  PROJEKTAVIMAS			Žirgų g. 19, Antezeriai, Vilniaus r. Tel.: +370 671 95367 El. paštas: globalus.projektavimas@gmail.com	Statinio pavadinimas: Dvibutis gyvenamasis namas Sakmių g.11, Gineitiškių k., Zujūnų sen., Vilniaus r.sav., statybos projektas	
Atestato Nr.	Pareigos	Vardas, pavardė	Parašas	Data	Brėžinio pavadinimas:	
A 1213	PV	Joana Janulevičienė		2020	Fasadas 1-6	
MM 000693	Arch.	Jevgenija Dedok		2020	Laida	
Kalba:	Statytojo (užsakovo) pavadinimas:				Dokumento žymuo:	
LT	A.Ž				GP20-303-PP-SA-BR-08	
					Lapas	Lapų
					1	1

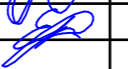

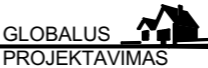

Kval. patv. dok. Nr.	 Žirgų g. 19, Antezeriai, Vilniaus r. Tel.: +370 671 95367 El. paštas: globalus.projektavimas@gmail.com			Statinio pavadinimas:		
	Dvibutis gyvenamasis namas Sakmių g.11, Gineitiškių k., Zujūnų sen., Vilniaus r.sav., statybos projektas					
Atestato Nr.	Pareigos	Vardas, pavardė	Parašas	Data	Brėžinio pavadinimas:	Laida
A 1213	PV	Joana Janulevičienė		2020	Pjūvis 1-1	0
MM 000693	Arch.	Jevgenija Dedok		2020		
Kalba: LT	Statytojo (užsakovo) pavadinimas:			Dokumento žymuo:		Lapas
	A.Ž			GP20-303-PP-SA-BR-09		Lapų
						1
						1

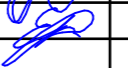

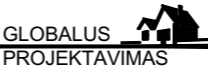

Kval. patv. dok. Nr.	 Žirgų g. 19, Antezeriai, Vilniaus r. Tel.: +370 671 95367 El. paštas: globalus.projektavimas@gmail.com			Statinio pavadinimas: Dvibutis gyvenamasis namas Sakmių g.11, Gineitiškių k., Zujūnų sen., Vilniaus r.sav., statybos projektas		
Atestato Nr.	Pareigos	Vardas, pavardė	Parašas	Data	Brėžinio pavadinimas:	Laida
A 1213	PV	Joana Janulevičienė		2020	Pjūvis 2-2	0
MM 000693	Arch.	Jevgenija Dedok		2020		
Kalba: LT	Statytojo (užsakovo) pavadinimas: A.Ž.			Dokumento žymuo: GP20-303-PP-SA-BR-10		Lapas 1
						Lapų 1

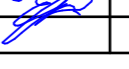

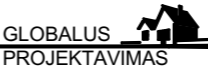

Kval. patv. dok. Nr.	 Žirgų g. 19, Antezeriai, Vilniaus r. Tel.: +370 671 95367 El. paštas: globalus.projektavimas@gmail.com			Statinio pavadinimas: Dvibutis gyvenamasis namas Sakmių g.1 1, Gineitiškių k., Zujūnų sen., Vilniaus r.sav., statybos projektas			
Atestato Nr.	Pareigos	Vardas, pavardė	Parašas	Data	Brėžinio pavadinimas:	Laida	
A 1213	PV	Joana Janulevičienė		2020	Vizualizacija 01	0	
MM 000693	Arch.	Jevgenija Dedok		2020			
Kalba: LT	Statytojo (užsakovo) pavadinimas: A.Ž				Dokumento žymuo: GP20-303-PP-SA-BR-03	Lapas 1	Lapų 1

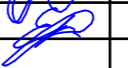

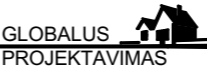

Kval. patv. dok. Nr.	 Žirgų g. 19, Antezeriai, Vilniaus r. Tel.: +370 671 95367 El. paštas: globalus.projektavimas@gmail.com			Statinio pavadinimas: Dvibutis gyvenamasis namas Sakmių g.1 1, Gineitiškių k., Zujūnų sen., Vilniaus r.sav., statybos projektas		
Atestato Nr.	Pareigos	Vardas, pavardė	Parašas	Data	Brėžinio pavadinimas:	Laida
A 1213	PV	Joana Janulevičienė		2020	Vizualizacija 02	0
MM 000693	Arch.	Jevgenija Dedok		2020		
Kalba: LT	Statytojo (užsakovo) pavadinimas: A.Ž				Dokumento žymuo: GP20-303-PP-SA-BR-04	
					Lapas	Lapų
					1	1

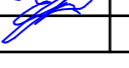

Kval. patv. dok. Nr.	 Žirgų g. 19, Antezeriai, Vilniaus r. Tel.: +370 671 95367 El. paštas: globalus.projektavimas@gmail.com				Statinio pavadinimas: Dvibutis gyvenamasis namas Sakmių g.1 1, Gineitiškių k., Zujūnų sen., Vilniaus r.sav., statybos projektas	
Atestato Nr.	Pareigos	Vardas, pavardė	Parašas	Data	Brėžinio pavadinimas:	Laida
A 1213	PV	Joana Janulevičienė		2020	Vizualizacija 03	0
MM 000693	Arch.	Jevgenija Dedok		2020		
Kalba: LT	Statytojo (užsakovo) pavadinimas: A.Ž				Dokumento žymuo: GP20-303-PP-SA-BR-05	
					Lapas	Lapų
					1	1

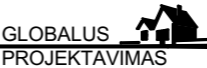

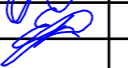
Kval. patv. dok. Nr.	 Žirgų g. 19, Antezeriai, Vilniaus r. Tel.: +370 671 95367 El. paštas: globalus.projektavimas@gmail.com			Statinio pavadinimas: Dvibutis gyvenamasis namas Sakmių g.1 1, Gineitiškių k., Zujūnų sen., Vilniaus r.sav., statybos projektas			
Atestato Nr.	Pareigos	Vardas, pavardė	Parašas	Data	Brėžinio pavadinimas:	Laida	
A 1213	PV	Joana Janulevičienė		2020	Vizualizacija 04	0	
MM 000693	Arch.	Jevgenija Dedok		2020			
Kalba: LT	Statytojo (užsakovo) pavadinimas: A.Ž			Dokumento žymuo: GP20-303-PP-SA-BR-06		Lapas 1	Lapų 1