

A084

PP

PROJEKTINIAI PASIŪLYMAI

PROJEKTO PAVADINIMAS	VIENBUČIO GYVENAMOJO NAMO VILNIUJE, LAUKSARGIO G.99, NAUJOS STATYBOS PROJEKTAS	
GENERALINIS PROJEKTUOTOJAS	UAB DO ARCHITECTS, Į.K. 303075947 TRAKŲ G. 4-1, LT-01131, VILNIUS	
STATYTOJAS (UŽSAKOVAS)	V.B IR D.B.	
OBJEKTO ADRESAS	LAUKSARGIO G.99, VILNIUS (SKLYPO UN.NR. 4400-0235-5931)	
STATYBOS RŪŠIS	NAUJA STATYBA	
STATINIO PASKIRTIS	6.1 GYVENAMOSIOS PASKIRTIES (VIENO BUTO) PASTATAI – SKIRTI GYVENTI VIENAI ŠEIMAI	
STATINIO KATEGORIJA	NEYPATINGAS	
PROJEKTO ETAPAS	PROJEKTINIAI PASIŪLYMAI	
PROJEKTO NUMERIS	A084	
PROJEKTO VADOVAS	ANDRĖ BALDIŠIŪTĖ (A1468) ANDRE.BALDISIUTE@DOARCHITECTS.LT, +370 652 44 828	
PROJEKTO DALIES VADOVAS	ANDRĖ BALDIŠIŪTĖ (A1468) ANDRE.BALDISIUTE@DOARCHITECTS.LT, +370 652 448 28	
PROJEKTO KOORDINATORIUS	GEDIMINAS AISMONTAS GEDIMINAS.AISMONTAS@DOARCHITECTS.LT, +370 693 53 242	
PROJEKTO ARCHITEKTAI	DO ARCHITECTS ANDRĖ BALDIŠIŪTĖ SABINA DAUGELIENĖ GEDIMINAS AISMONTAS	PROJEKTO VADOVAS, PROJEKTO DALIES VADOVAS ĮMONĖS DIREKTORĖ ARCHITEKTAS, PROJEKTO KOORDINATORIUS
LAIDA	0	
DATA	2020	

BYLOS SUDĖTIES ŽINIARAŠTIS

Dokumento žymuo	Lapų sk.	Laida	Dokumento pavadinimas	Pastabos
1.0 Tekstiniai dokumentai				
A084-PP-BSŽ-001	1	0	Bylos sudėties žiniaraštis	
A084-PP-AR-002	2	0	Aiškinamasis raštas	
2.0 Grafiniai dokumentai				
2.1 Sklypo planai				
A084-PP-B-101	1	0	Situacijos schema	
A084-PP-B-102	1	0	Sklypo planas	
2.2 Aukštų planai				
A084-PP-B-201	1	0	Rūsio planas	
A084-PP-B-202	1	0	Pirmo aukšto planas	
A084-PP-B-203	1	0	Antro aukšto planas	
2.3 Pjūviai				
A084-PP-B-301	1	0	Pjūvis A-A	
A084-PP-B-302	1	0	Pjūvis B-B	
2.4 Fasadai				
A084-PP-B-401	1	0	Fasadai tarp ašių A-B'	
A084-PP-B-402	1	0	Fasadai tarp ašių B'-A	
A084-PP-B-403	1	0	Fasadai tarp ašių 2-1'	
A084-PP-B-404	1	0	Fasadai tarp ašių 1'-2	
3. Vaizdinė informacija				
A084-PP-V-501	1	1	Vizualizacija A	
A084-PP-V-502	1	1	Vizualizacija B	
A084-PP-V-503	1	1	Vizualizacija C	

DO ARCHITECTS UAB "DO architects", Į.k. 303075947, Raugyklos g. 21, Vilnius www.doarchitects.lt				VIENBUČIO GYVENAMOJO NAMO VILNIUJE, LAUKSARGIO G.99, NAUJOS STATYBOS PROJEKTAS		
A1468	PV	Andrė Baldišiūtė	2020	BYLOS SUDĖTIES ŽINIARAŠTIS	Laida	
A1468	PDV	Andrė Baldišiūtė	2020		0	
Užsakovas: V.B ir D.B.				A084-PP-BSŽ-001	Lapas	Lapas
					1	1

AIŠKINAMASIS RAŠTAS

1 STATINIO AR JO DALIES STATYBOS VIETA

- 1.1 Adresas: Lauksargio g. 99, Vilnius;
 1.2 Žemės sklypo unikalaus daikto numeris: 4400-0235-5931;
 1.3 Žemės sklypo kadastro numeris ir kadastro vietovės pavadinimas: 0101/0013:258 Vilniaus m.k.v.;
 1.4 Žemės sklypo naudojimo būdas: Vienbučių ir dvibučių gyvenamųjų pastatų teritorijos;
 1.5 Žemės sklypo plotas: 0.2000 ha;
 1.6 Žemės sklype yra vienas registruotas pastatas. Visi esami pastatai šiuo projektu griaunami, jų vietoje projektuojamas naujas vienbutis gyvenamasis namas ir jo priklausinys.

2 STATINIO AR JO DALIES PAGRINDINĖ NAUDOJIMO PASKIRTIS (KAI KEIČIAMA STATINIO AR JO DALIES NAUDOJIMO PASKIRTIS, NURODOMA ESAMA IR BŪSIMA PASKIRTYS)

- 2.1 Projektuojamo pastato pagrindinė naudojimo paskirtis: 6.1 Gyvenamosios paskirties (vieno buto) pastatai – skirti gyventi vienai šeimai;
 2.2 Priklausinio paskirtis: 7.17. pagalbinio ūkio paskirties pastatai – sodybų ūkio pastatai, pagalbinio ūkio pastatai (tvartai, daržinės, sandėliai, garažai, vasaros virtuvės, dirbtuvės, pirtys, kietojo kuro sandėliai (malkinės) ir panašiai, kurie tarnauja pagrindiniam daiktui;

3 ŽEMĖS SKLYPO TERITORIJOS NAUDOJIMO REGLAMENTO PARAMETRAI, (KAI TERITORIJŲ PLANAVIMO ĮSTATYMO [5.12] 20 STRAIPSNIO NUSTATYTAIS ATVEJAIS NEPARENGTI TERITORIJŲ PLANAVIMO DOKUMENTAI IR STATYBA KONKREČIAME ŽEMĖS SKLYPE LEIDŽIAMA)

- 3.1 Vadovaujantis Vilniaus miesto bendruoju planu (iki 2015 metų), žemės sklypas priskiriamas mažo užstatymo intensyvumo gyvenamosios teritorijoms, taip pat žemės sklypas patenka saugomą teritoriją ŠR 18. ŠR 18 – Aukštągario geomorfologinis draustinis;
 3.2 Vadovaujantis teritorijos bendruoju planu, užstatymo intensyvumas – 0.2;
 3.3 Vadovaujantis Aukštągario geomorfologinio draustinio nuostatomis, viename sklype gali būti tik vienas gyvenamosios paskirties pastatas (namas), kuris gali būti vieno ar dviejų butų. Gyvenamojo namo bendras užstatomas plotas iki 200 kv.m, pastatų bendras plotas iki 300 kv.m. Gyvenamojo namo aukštis iki 8,5m, priklausinio – iki 6m. Projektuojami ir statomi ne aukštesni kaip dviejų aukštų su palėpe gyvenamieji namai ir vieno aukšto priklausiniai;
 3.4 Žemės sklypo naudojimo būdas – vienbučių ir dvibučių gyvenamųjų pastatų teritorijos.

4 STATINIO (PASTATO) TECHNINIAI IR PASKIRTIES RODIKLIAI (TARP JŲ GAMYBOS, KITOS PLANUOJAMOS ŪKINĖS VEIKLOS, PASLAUGŲ KIEKIS, BUTŲ, VIETŲ SKAIČIUS IR KT.)

- 4.1 Sklypo techniniai ir paskirties rodikliai:

Eil. nr.	Pavadinimas	Mato vienetas	Kiekis	Pastabos
1.	Sklypo plotas	m ²	2000 m ²	
2.	Sklypo užstatymo intensyvumas	%	20	Pagal BP maksimalus - 0.2
3.	Pastatais užstatytas plotas	m ²	01 - Vienbutis gyvenamasis namas 200 m ² 02 - Vienbučio gyvenamojo namo priklausinys 100 m ² Bendras pastatais užstatytas plotas 300 m ²	Pagal Aukštągario geomorfologinio draustinio nuostatus - 300 m ²
3.	Sklypo užstatymo tankis	%	15	

- 4.2 Pastato techniniai ir paskirties rodikliai:

Eil. nr	Pavadinimas	Mato vienetas	Kiekis	Pastabos
1.	Pastato bendrasis plotas	m ²	01 - Vienbutis gyvenamasis namas - 473 m ² 02 - Vienbučio gyvenamojo namo priklausinys - 115 m ²	
2.	Pastato antžeminis plotas	m ²	01 - Vienbutis gyvenamasis namas - 318 m ² 02 - Vienbučio gyvenamojo namo priklausinys - 81 m ² Bendras abiejų pastatų antžeminis plotas - 399 m ²	Bendras abiejų pastatų antžeminis plotas sudaro <0,2 sklypo ploto
3.	Pastato tūris	m ³	01 - Vienbutis gyvenamasis namas - 1700 m ³ 02 - Vienbučio gyvenamojo namo priklausinys - 600 m ³	
4.	Antžeminių aukštų skaičius	vnt.	01 - Vienbutis gyvenamasis namas - 2 aukštai 02 - Vienbučio gyvenamojo namo priklausinys - 1 aukštas	
5.	Pastato aukštis	m	01 - Vienbutis gyvenamasis namas - 8.5 m 02 - Vienbučio gyvenamojo namo priklausinys - 6 m	
6.	Butų skaičius	vnt.	1	
7.	Energinio naudingumo klasė	A+	-	
8.	Pastato (patalpų) akustinio komforto sąlygų klasė	B	-	

DO ARCHITECTS UAB "DO architects", Į.k. 303075947, Raugyklos g. 21, Vilnius www.doarchitects.lt				VIENBUČIO GYVENAMOJO NAMO VILNIUJE, LAUKSARGIO G.99, NAUJOS STATYBOS PROJEKTAS			
A1468	PV	Andrė Baldišiūtė	2020	AIŠKINAMASIS RAŠTAS			Laida
A1468	PDV	Andrė Baldišiūtė	2020				0
Užsakovas: V.B ir D.B				A084-PP-AR-002		Lapas	Lapu
						1	2

5 STATINIO STATYBOS RŪŠIS

- 5.1 Statinio statybos rūšis – nauja statyba;
- 5.2 Esami statiniai sklype griauunami.

6 PROJEKTUOJAMŲ STATINIŲ SĄRAŠAS (JEI APRAŠOMA STATINIŲ GRUPĖ)

- 6.1 Projektuojamas vienas gyvenamasis namas ir jo priklausinys;
- 6.2 Projektuojamo pastato pagrindinė naudojimo paskirtis: 6.1 Gyvenamosios paskirties (vieno buto) pastatai – skirti gyventi vienai šeimai;
- 6.3 Priklausinio paskirtis: 7.17. pagalbinių ūkio paskirties pastatai – sodybų ūkio pastatai, pagalbinių ūkio pastatai (tvartai, daržinės, sandėliai, garažai, vasaros virtuvės, dirbtuvės, pirtys, kietojo kuro sandėliai (malkinės) ir panašiai, kurie tarnauja pagrindiniam daiktui;

7 PROJEKTINIŲ SPRENDINIŲ PAAIŠKINIMAS IR PAGRINDIMAS

- 7.1 Sklypas patenka į aukštagirio geomorfologinį draustinį;
- 7.2 Projektuojamo sklypo plotas patenka į sklypų grupę, kurių plotas nuo 11 iki 50 arų. Pagal aukštagirio geomorfologinio draustinio nuostatas tokio dydžio sklypui taikomi reikalavimai: gyvenamojo namo aukštis iki 8,5 m, priklausinio iki 6 m. Gyvenamojo namo bendras užstatomas plotas iki 200 kv.m, pastatų bendras užstatomas plotas iki 300 kv.m. Projekto sprendiniai atitinka šiuos reikalavimus;
- 7.3 Projektuojamas dviejų aukštų gyvenamasis namas ir vieno aukšto priklausinys. Gyvenamojo namo aukštis 8,5 m, priklausinio 6 m;
- 7.4 Naudojamos tradicinės statybos ir apdailos medžiagos – medis, plyta ir kitos natūralios medžiagos. Naudojamos gamtai būdingos spalvos;
- 7.5 Pastatų pirmuose aukštuose ties langais numatomos žaliuzės;
- 7.6 Sklype projektuojamas vienas gyvenamosios paskirties pastatas (namas), vieno buto. Sklype statomų namo ir priklausinio architektūriniai sprendiniai artimi, suderinti tarpusavyje;
- 7.7 Gyvenamasis namas ir priklausinys projektuojami sutapdintais stogais;
- 7.8 Privažiuoti skirtiems keliams, automobilių stovėjimo vietoms numatytos ažūrinės apželdintos dangos, sugeriančios lietaus vandenį;
- 7.9 Sklype esantys vertingi želdiniai išsaugomi. Naujai sodinamiems medžiams bei kitiems želdiniams bus rengiamas atskiras sklypo apželdinimo projektas;
- 7.10 Pastatai projektuojami ne arčiau kaip per 3m nuo sklypo ribos. Nepažeidžiami trečiųjų asmenų interesai, užtikrinami priešgaisriniai reikalavimai;
- 7.11 Patekimas į sklypą numatomas nuo šalutinės, sklypo rytinėje dalyje esančios gatvės, kuri susijungia su Lauksargio gatve.

8 LAIKANČIŲJŲ KONSTRUKCIJŲ IR IŠORINIŲ ATITVARŲ PARINKIMO MOTYVAI IR KITA

- 8.1 Apkrovas laikančios sienos – gelžbetoninės, mūrinės ir medinės karkasinės;
- 8.2 Perdenginiai – gelžbetoninės, mūrinės ir medinės karkasinės;
- 8.3 Atitvarinės konstrukcijos – keramikinių blokų mūras;
- 8.4 Išorinė atitvara – ventiliuojamo fasado konstrukcija, kurią sudaro: mūras, šiltinimo medžiaga, ventiliuojamas tarpas, apdaila;
- 8.5 Laikančiųjų konstrukcijų ir išorinių atitvarų parinkimo motyvai bus tikslinami TDP (techninio darbo projekto) metu.

A084-PP-AR-002	Lapas	Lapų	Laida
	2	2	0

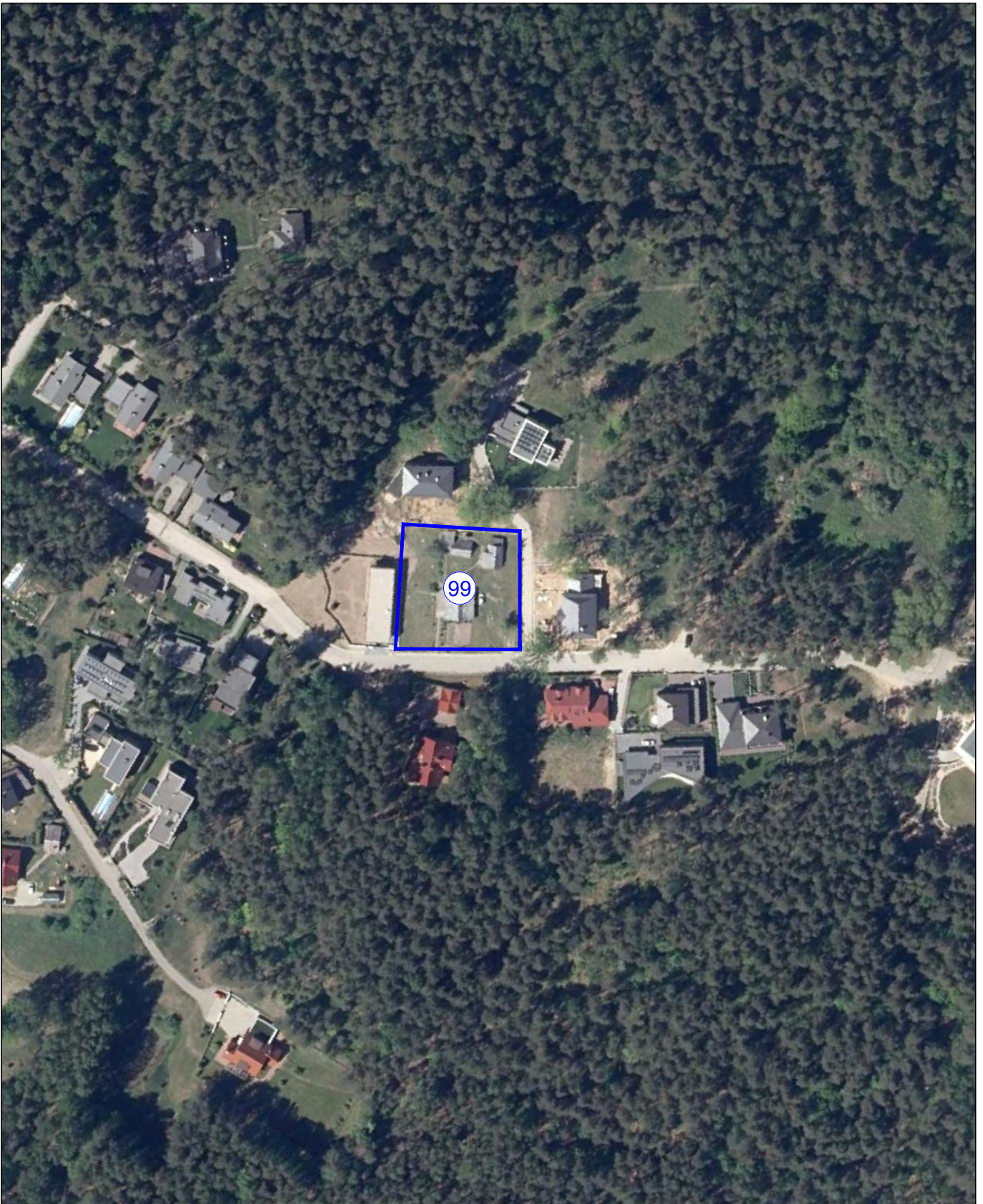

Projekto architektai: DO ARCHITECTS UAB "DO architects", Į.k. 303075947, Raugyklos g.21, Vilnius www.doarchitects.lt				Projekto pavadinimas VIENBUČIO GYVENAMOJO NAMO VILNIUJE, LAUKSARGIO G.99, NAUJOS STATYBOS PROJEKTAS			
A1468	PV,PDV	Andrė Baldišiūtė	2020	Objekto Nr. ir pavadinimas			
	Arch.	Gediminas Aismontas	2020	A084_GYVENAMOSIOS PASKIRTIES PASTATAS			
				Brėžinio pavadinimas		Formatas	
				SITUACIJOS SCHEMA		M 1:2000	
						A4	
				Projekto Nr.	Projekto etapas	Projekto dalis. Brėžinio Nr.	
					Laida	Lapas	
Užsakovas: V.B IR D.B.				A084-PP-B-101	0	1	
						1	

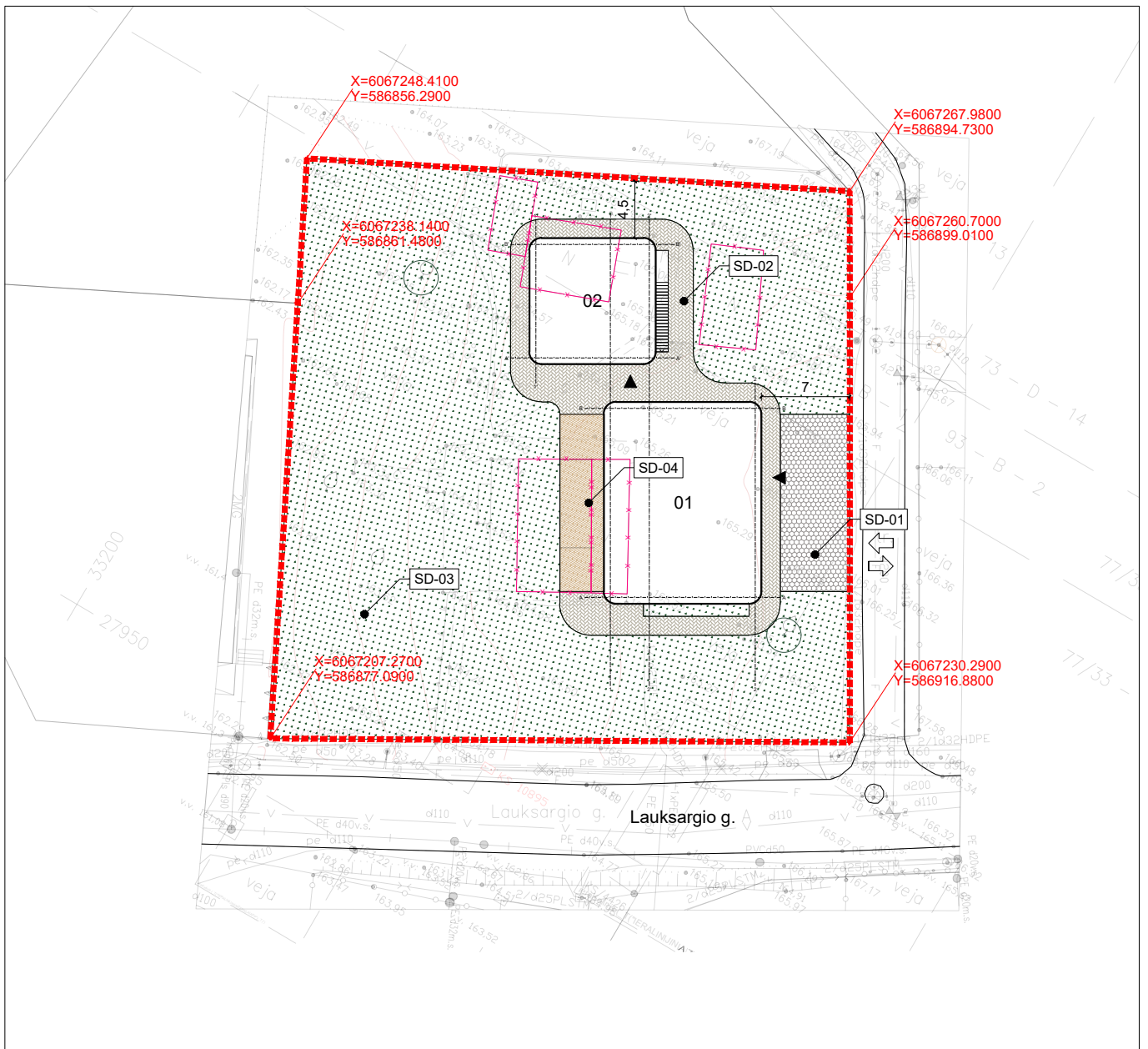

PAGRINDINIAI SKLYPO TECHNINIAI RODIKLIAI				DANGŲ EKSPLIKACIJA		
NR.	PAVADINIMAS	VIENETAI	KIEKIS	PASTABOS	ŽYMĖJIMAS	PAVADINIMAS
1	SKLYPO PLOTAS	m ²	2000		SD-01	AŽŪRINĖS TRINKELĖS
2	SKLYPO UŽSTATYMO INTENSIVUMAS	%	20		SD-02	KLINKERIO TRINKELIŲ DANGA
3	SKLYPO UŽSTATYMO TANKUMAS	%	15		SD-03	VEJA
4	SKLYPO UŽSTATYMO PLOTAS	m ²	300	200 m ² GYVENAMASIS NAMAS, 100 m ² PRIKLAUSINYS	SD-04	MEDINĖ TERASA
					SUTARTINIAI ŽYMĖJIMAI	
5	BENDRAS ANTŽEMINIS PLOTAS	m ²	400	BENDRAS ABIEJŲ PASTATŲ		SKLYPO RIBA. SUTAMPA SU DARBO ZONA
						JĖJIMAI PASTATUS
PROJEKTUOJAMŲ STATINIŲ SĄRAŠAS						ĮVAŽIAVIMAS SKLYPĄ
ŽYMĖJIMAS		PAVADINIMAS		STATYBOS RŪŠIS		PROJEKTUOJAMI PASTATAI
01		VIENBUTIS GYVENAMASIS NAMAS		NAUJA STATYBA		ESAMI LAPUOČIAI MEDŽIAI
02		VIENBUČIO GYVENAMOJO NAMO PRIKLAUSINYS		NAUJA STATYBA		GRIAUNAMI ELEMENTAI
DO ARCHITECTS UAB "DO architects", Į.k. 303075947, Raugyklos g.21, Vilnius www.doarchitects.lt				Projektas pavadinimas VIENBUČIO GYVENAMOJO NAMO VILNIUJE, LAUKSARGIO G.99, NAUJOS STATYBOS PROJEKTAS		
A1468	PV,PDV	Andrė Baldišiūtė	2020		Objekto Nr. ir pavadinimas A084_GYVENAMOSIOS PASKIRTIES PASTATAS	
	Arch.	Gediminas Aismontas	2020		Brėžinio pavadinimas SKLYPO PLANAS	
				M 1:500		Formatas A4
Projekto Nr.		Projekto etapas		Projekto dalis, Brėžinio Nr.	Laida	Lapas
Užsakovas: V.B IR D.B.				A084-PP-B-102		0
				1		1

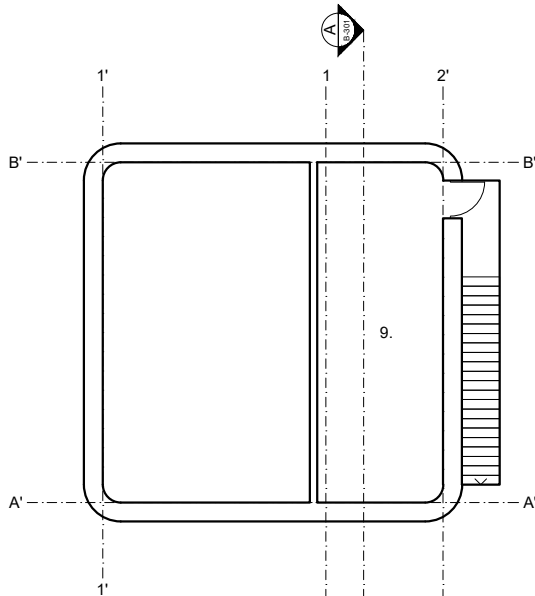

01. Vienbutis gyvenamasis namas
Rūsio patalpų eksplikacija

1. Masažo kambarys	25m ²
2. Persirengimo patalpa	6m ²
3. Tualetas	5m ²
4. Sandėliukas	21m ²
5. Katilinė	14m ²
6. Koridorius	12m ²
7. Šaltas sandėliukas	15m ²
8. Sporto kambarys	35m ²
9. Pirtis	5m ²
10. Dušas	3m ²
11. Koridorius	14m ²

Bendras rūšio plotas: 155m²

02. Vienbučio gyvenamojo namo priklausinys
Rūsio patalpų eksplikacija

1. Sandėlysis	34m ²
---------------	------------------

Bendras rūšio plotas: 34m²

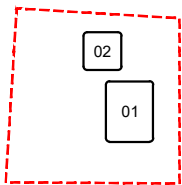
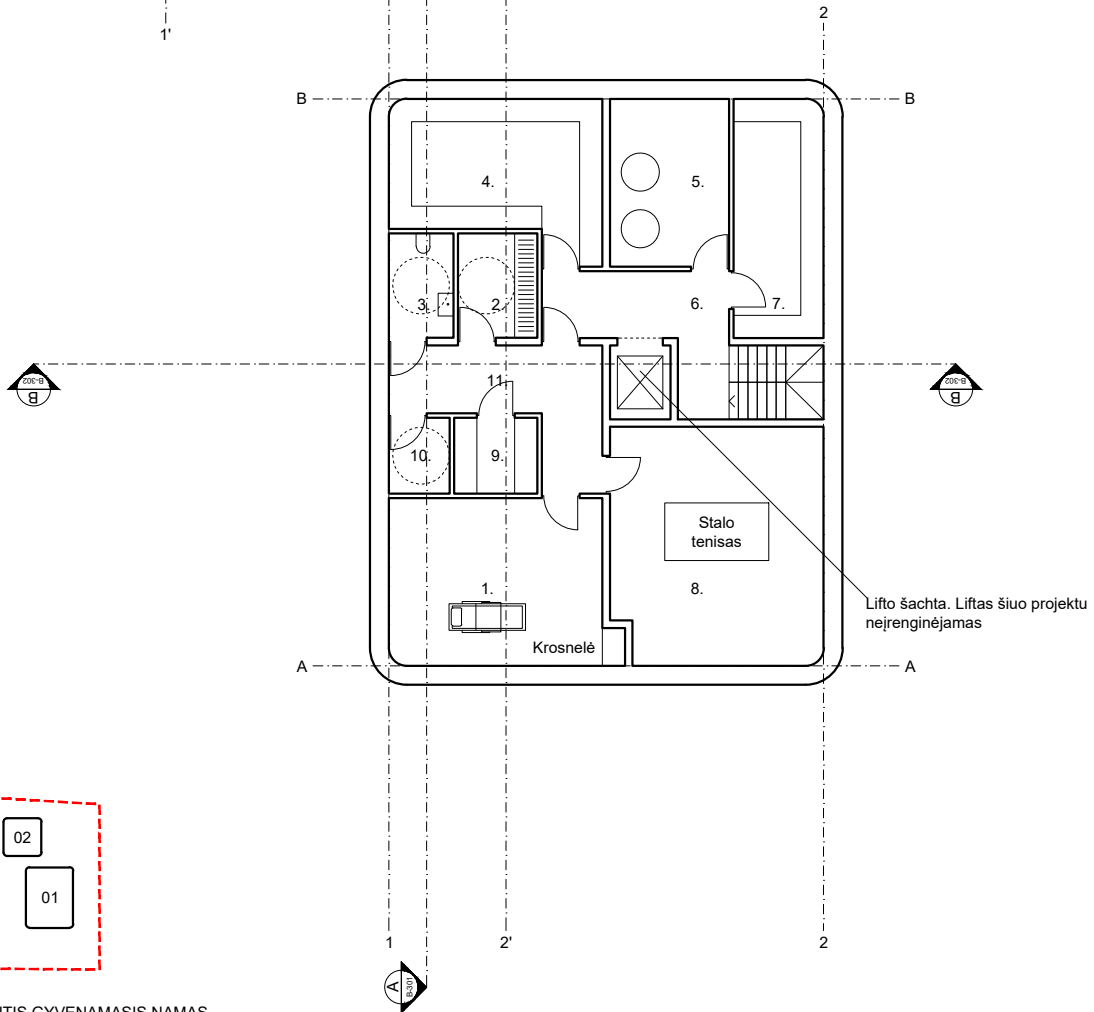

01. VIENBUTIS GYVENAMASIS NAMAS
02. VIENBUČIO GYVENAMOJO NAMO PRIKLAUSINYS

Projekto architektai: DO IT ARCH ECTS UAB "DO architects", Į.k. 303075947, Raugyklos g.21, Vilnius www.doarchitects.lt				Projekto pavadinimas VIENBUČIO GYVENAMOJO NAMO VILNIUJE, LAUKSARGIO G.99, NAUJOS STATYBOS PROJEKTAS						
A1468	PV,PDV	Andrė Baldišiūtė	2020	Objekto Nr. ir pavadinimas A084_GYVENAMOSIOS PASKIRTIES PASTATAS						
	Arch.	Gediminas Aismontas	2020	Brėžinio pavadinimas RŪSIO PLANAS			Formatas A4			
				Projekto Nr.		Projekto etapas	Projekto dalis. Brėžinio Nr.	Laida	Lapas	Lapų
Užsakovas: V.B IR D.B.				A084-PP-B-201		0	1	1		

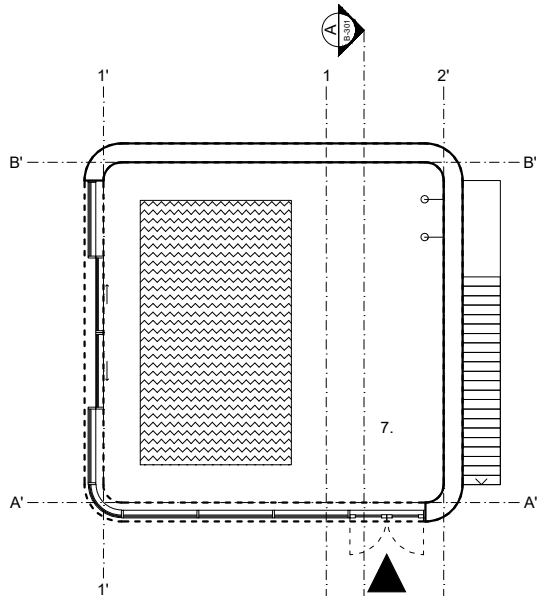

01. Vienbutis gyvenamasis namas
Pirmo aukšto patalpų eksplikacija

- | | |
|----------------------------------|-------------------|
| 1. Virtuvė, valgomasis, svetainė | 95m ² |
| 2. Sandėliukas, drabužinė | 8.3m ² |
| 3. Dienos tualetas | 4.8m ² |
| 4. Lauko sandėliukas | 6.5m ² |
| 5. Garažas | 36m ² |
| 6. Holas | 11m ² |

Bendras pirmo aukšto plotas: 161.60m²

02. Vienbučio gyvenamojo namo priklausinys
Pirmo aukšto patalpų eksplikacija

- | | |
|--|------------------|
| 1. Pirčių zona su baseinu tarnaujanti pagrindiniam daiktui | 81m ² |
|--|------------------|

Bendras pirmo aukšto plotas: 81m²

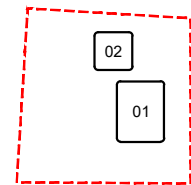
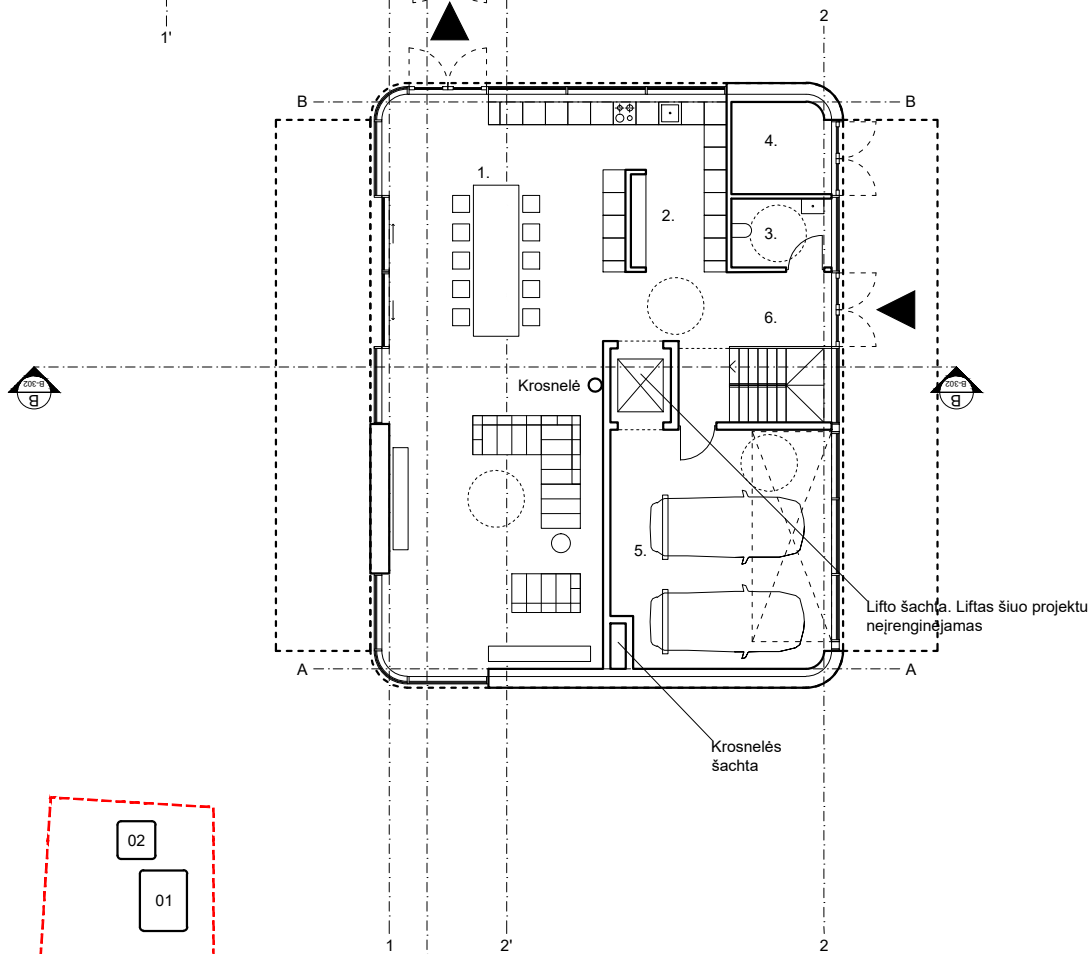

01. VIENBUTIS GYVENAMASIS NAMAS
02. VIENBUČIO GYVENAMOJO NAMO PRIKLAUSINYS

Projekto architektai: DO ARCHITECTS UAB "DO architects", Į.k. 303075947, Raugyklos g.21, Vilnius www.doarchitects.lt				Projekto pavadinimas VIENBUČIO GYVENAMOJO NAMO VILNIUJE, LAUKSARGIO G.99, NAUJOS STATYBOS PROJEKTAS					
A1468	PV,PDV	Andrė Baldišiūtė	2020	Objekto Nr. ir pavadinimas A084_GYVENAMOSIOS PASKIRTIES PASTATAS					
	Arch.	Gediminas Aismontas	2020	Brėžinio pavadinimas PIRMO AUKŠTO PLANAS			Formatas A4		
				Projekto Nr.	Projekto etapas	Projekto dalis. Brėžinio Nr.	Laida	Lapas	Lapų
Užsakovas: V.B IR D.B.				A084-PP-B-202			0	1	1

01. Vienbutis gyvenamasis namas
Antro aukšto patalpų eksplikacija

- | | |
|--------------------|-------------------|
| 1. Miegamasis | 25m ² |
| 2. Vonia | 11m ² |
| 3. Drabužinė | 11m ² |
| 4. Svečių kambarys | 25m ² |
| 5. Darbo kambarys | 25m ² |
| 6. Holas | 26m ² |
| 7. Vonia | 4.2m ² |
| 8. Skalbykla | 4.2m ² |
| 9. Darbo kambarys | 25m ² |

Bendras antro aukšto plotas: 156.40 m²

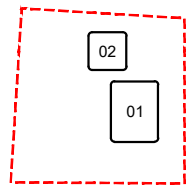
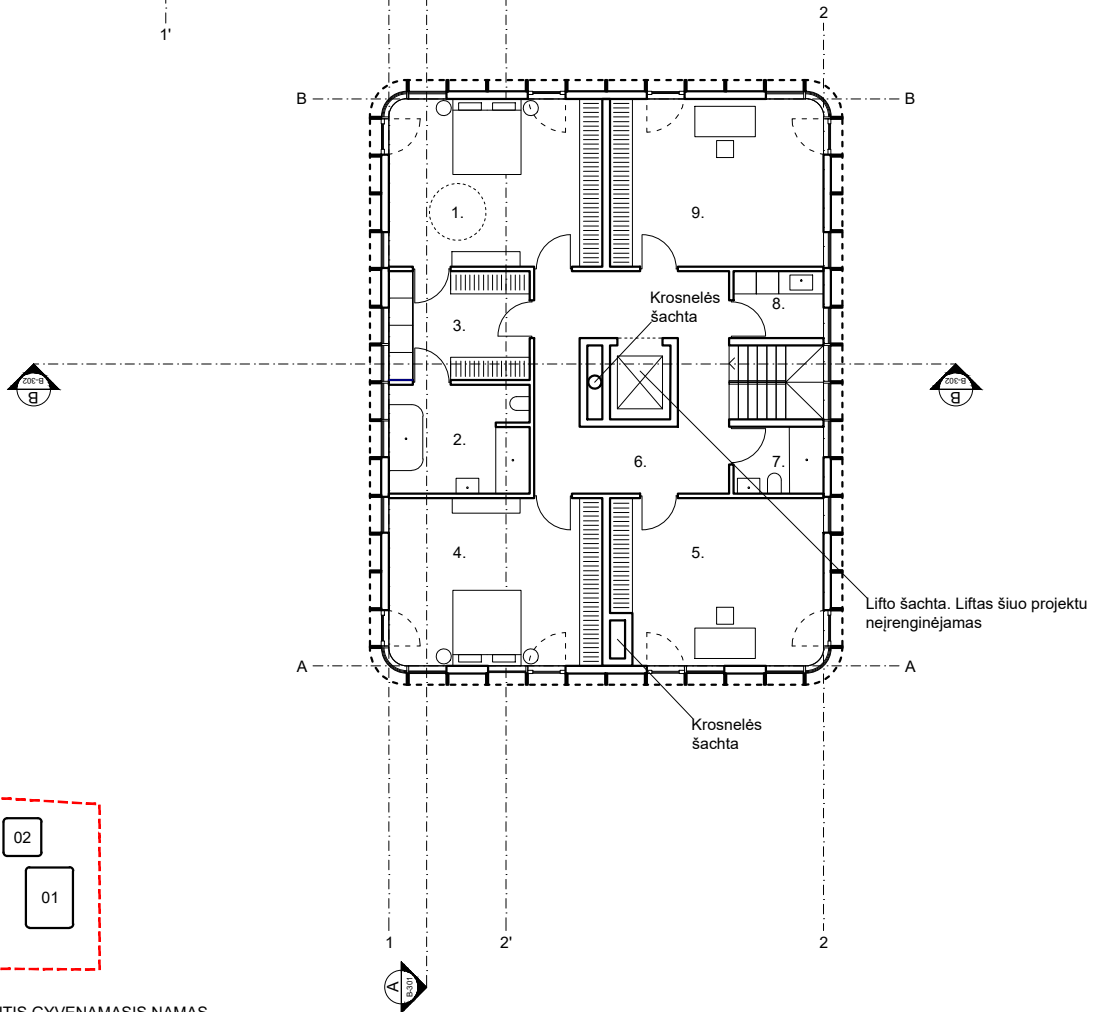
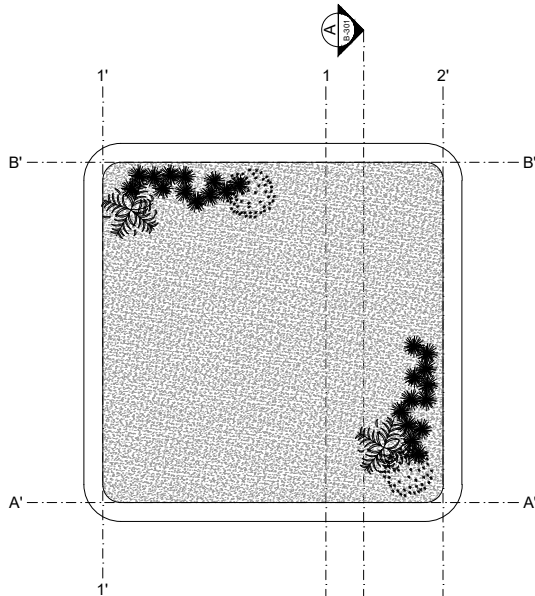

01. VIENBUTIS GYVENAMASIS NAMAS
02. VIENBUČIO GYVENAMOJO NAMO PRIKLAUSINYS

0M 2M 10M

Projekto architektai: DO IT ARCHITECTS UAB "DO architects", Į.k. 303075947, Raugyklos g.21, Vilnius www.doarchitects.lt				Projekto pavadinimas VIENBUČIO GYVENAMOJO NAMO VILNIUJE, LAUKSARGIO G.99, NAUJOS STATYBOS PROJEKTAS				
A1468	PV,PDV	Andrė Baldišiūtė	2020	Objekto Nr. ir pavadinimas A084_GYVENAMOSIOS PASKIRTIES PASTATAS				
	Arch.	Gediminas Aismontas	2020	Brėžinio pavadinimas ANTRO AUKŠTO PLANAS		Formatas M 1:200 A4		
Užsakovas: V.B IR D.B.				Projekto Nr. A084-PP-B-203	Projekto etapas 0	Projekto dalis, Brėžinio Nr. 1	Laida 1	Lapas 1

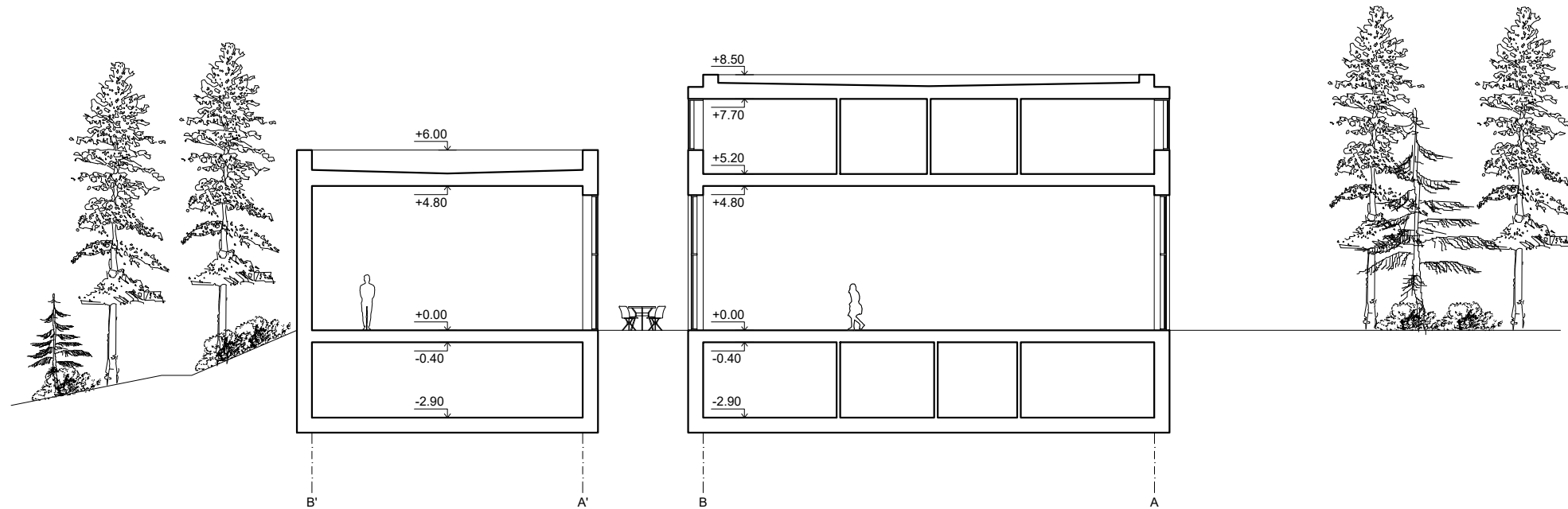

Projekto architektai: DO ARCHITECTS UAB "DO architects", Į.k. 303075947, Raugyklos g.21, Vilnius www.doarchitects.lt				Projekto pavadinimas VIENBUČIO GYVENAMOJO NAMO VILNIUJE, LAUKSARGIO G.99, NAUJOS STATYBOS PROJEKTAS			
A1468	PV,PDV	Andrė Baldišiūtė	2020		Objekto Nr. ir pavadinimas A084_GYVENAMOSIOS PASKIRTIES PASTATAS		
	Arch.	Gediminas Aismontas	2020		Brėžnio pavadinimas PJŪVIS A-A		
					M 1:200		
					Formatas A4		
					Projekto Nr.	Projekto etapas	
					Projekto dalis, Brėžnio Nr.	Laida	
Užsakovas: V.B IR D.B.					A084-PP-B-301	0	
					Lapas	Lapų	
					1	1	

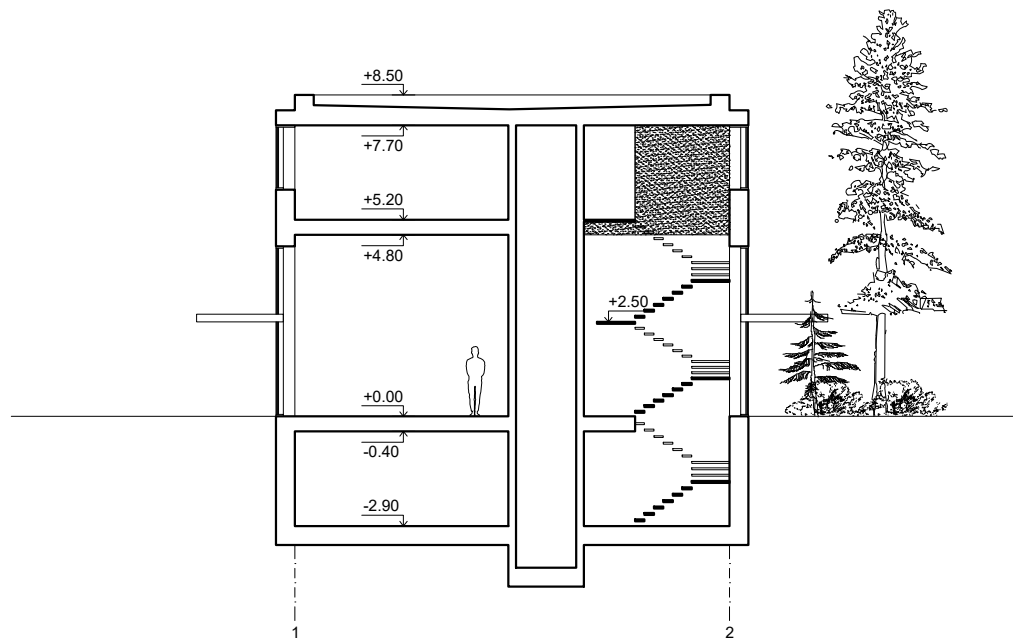

Projekto architektai: DO ARCHITECTS UAB "DO architects", Į.k. 303075947, Raugyklos g.21, Vilnius www.doarchitects.lt				Projekto pavadinimas VIENBUČIO GYVENAMOJO NAMO VILNIUJE, LAUKSARGIO G.99, NAUJOS STATYBOS PROJEKTAS					
A1468	PV,PDV	Andrė Baldišiūtė	2020	Objekto Nr. ir pavadinimas A084_GYVENAMOSIOS PASKIRTIES PASTATAS					
	Arch.	Gediminas Aismontas	2020	Brėžinio pavadinimas PJŪVIS B-B			Formatas A4		
				Projekto Nr.	Projekto etapas	Projekto dalis. Brėžinio Nr.	Laida	Lapas	Lapų
Užsakovas: V.B IR D.B.				A084-PP-B-302			0	1	1

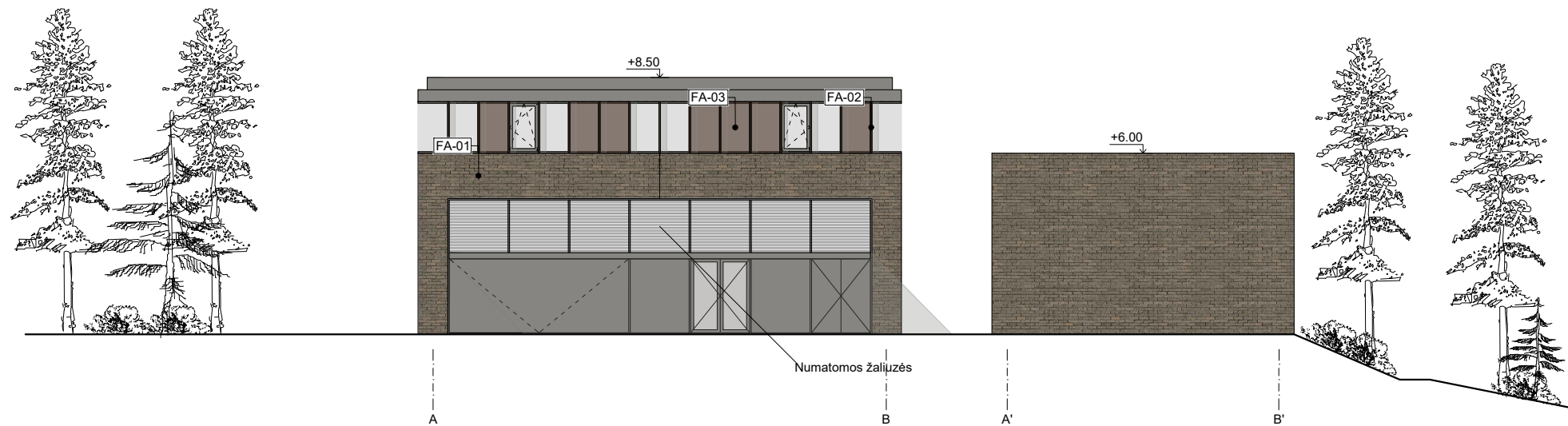

FA-01 PLYTA
 FA-02 MEDINIS VERTIKALUS ELEMENTAS
 FA-03 MEDŽIO APDAILOS INTARPAI



Projekto architektai: DO ARCHITECTS UAB "DO architects", Į.k. 303075947, Raugyklos g.21, Vilnius www.doarchitects.lt				Projekto pavadinimas VIENBUČIO GYVENAMOJO NAMO VILNIUJE, LAUKSARGIO G.99, NAUJOS STATYBOS PROJEKTAS		
A1468	PV,PDV	Andrė Baldišiūtė	2020	Objekto Nr. ir pavadinimas A084_GYVENAMOSIOS PASKIRTIES PASTATAS		
	Arch.	Gediminas Aismontas	2020	Brėžnio pavadinimas FASADAI TARP AŠIŲ A-B'		
				M 1:200		Formatas A4
Užsakovas: V.B IR D.B.				Projekto Nr. A084-PP-B-401	Projekto etapas 0	Projekto dalis, Brėžnio Nr. 1
				Laida 0	Lapas 1	Lapų 1



FA-01 PLYTA
 FA-02 MEDINIS VERTIKALUS ELEMENTAS
 FA-03 MEDŽIO APDAILOS INTARPAI



Projekto architektai: DO ARCHITECTS UAB "DO architects", Į.k. 303075947, Raugyklos g.21, Vilnius www.doarchitects.lt				Projekto pavadinimas VIENBUČIO GYVENAMOJO NAMO VILNIUJE, LAUKSARGIO G.99, NAUJOS STATYBOS PROJEKTAS			
A1468	PV,PDV	Andrė Baldišiūtė	2020		Objekto Nr. ir pavadinimas A084_GYVENAMOSIOS PASKIRTIES PASTATAS		
	Arch.	Gediminas Aismontas	2020		Brėžinio pavadinimas FASADAI TARP AŠIŲ B'-A M 1:200		
					Formatas A4		
Užsakovas: V.B IR D.B.				Projekto Nr. A084-PP-B-402	Projekto etapas 0	Projekto dalis, Brėžinio Nr. 1	
				Laida 0	Lapas 1	Lapų 1	

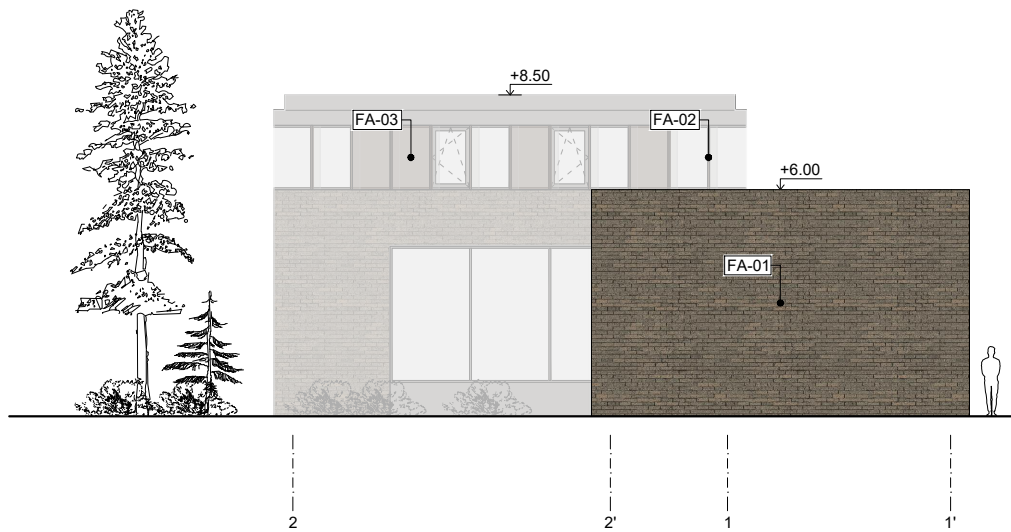

FA-01 PLYTA
 FA-02 MEDINIS VERTIKALUS ELEMENTAS
 FA-03 MEDŽIO APDAILOS INTARPAI

0M 2M 10M

Projekto architektai: DO ARCH IT ECTS UAB "DO architects", Į.k. 303075947, Raugyklos g.21, Vilnius www.doarchitects.lt				Projekto pavadinimas VIENBUČIO GYVENAMOJO NAMO VILNIUJE, LAUKSARGIO G.99, NAUJOS STATYBOS PROJEKTAS						
A1468	PV,PDV	Andrė Baldišiūtė	2020	Objekto Nr. ir pavadinimas A084_GYVENAMOSIOS PASKIRTIES PASTATAS						
	Arch.	Gediminas Aismontas	2020	Brėžinio pavadinimas FASADAI TARP AŠIŲ 2-1'			Formatas A4			
				Projekto Nr.	Projekto etapas	Projekto dalis. Brėžinio Nr.	Laida	Lapas	Lapų	
Užsakovas: V.B IR D.B.				A084-PP-B-403				0	1	1

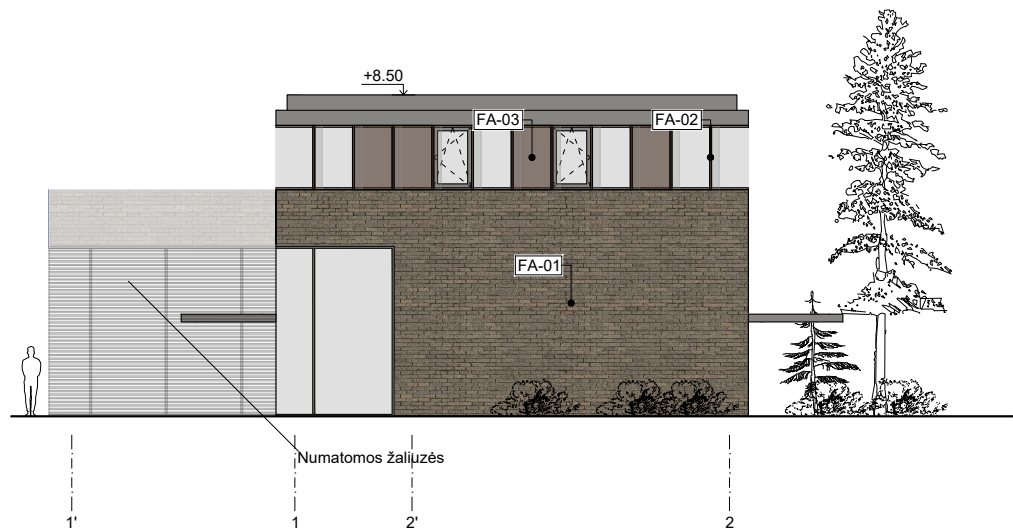

FA-01 PLYTA
 FA-02 MEDINIS VERTIKALUS ELEMENTAS
 FA-03 MEDŽIO APDAILOS INTARPAI

0M 2M 10M

Projekto architektai:

**DO
IT ARCH
ECTS**

UAB "DO architects",
 Į.k. 303075947,
 Raugyklos g.21, Vilnius
 www.doarchitects.lt

Projekto pavadinimas

VIENBUČIO GYVENAMOJO NAMO VILNIUJE, LAUKSARGIO G.99,
 NAUJOS STATYBOS PROJEKTAS

A1468	PV,PDV	Andrė Baldišiūtė	2020	
	Arch.	Gediminas Aismontas	2020	

Objekto Nr. ir pavadinimas

A084_GYVENAMOSIOS PASKIRTIES PASTATAS

Brėžinio pavadinimas

FASADAI TARP AŠIŲ 1'-2

M 1:200

Formatas

A4

Projekto Nr.	Projekto etapas	Projekto dalis. Brėžinio Nr.	Laida	Lapas	Lapų
A084-PP-B-404			0	1	1

Užsakovas:
 V.B IR D.B.

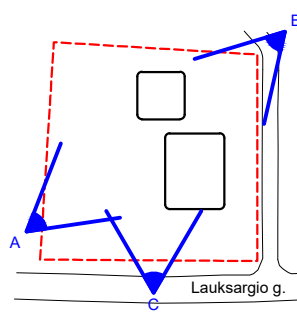

Projekto architektai:				Projekto pavadinimas	
DO ARCHITECTS UAB "DO architects", Į.k. 303075947, Raugyklos g.21, Vilnius www.doarchitects.lt				VIENBUČIO GYVENAMOJO NAMO VILNIUJE, LAUKSARGIO G.99, NAUJOS STATYBOS PROJEKTAS	
A1468	PV,PDV	Andrė Baldišiūtė	2020	Objekto Nr. ir pavadinimas	
	Arch.	Gediminas Aismontas	2020	A084_GYVENAMOSIOS PASKIRTIES PASTATAS	
				Brėžnio pavadinimas	Formatas
				VIZUALIZACIJA A	M 1:200
					A4
				Projekto Nr.	Projekto etapas
				Projekto dalis, Brėžnio Nr.	Laida
				Lapas	Lapų
Užsakovas: V.B IR D.B.				A084-PP-V-501	0
				1	1

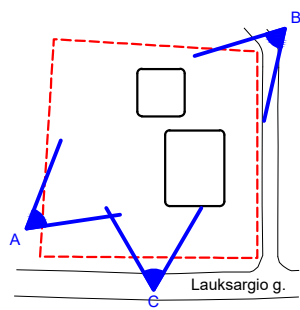

Projekto architektai:				Projekto pavadinimas	
DO ARCHITECTS UAB "DO architects", Į.k. 303075947, Raugyklos g.21, Vilnius www.doarchitects.lt				VIENBUČIO GYVENAMOJO NAMO VILNIUJE, LAUKSARGIO G.99, NAUJOS STATYBOS PROJEKTAS	
A1468	PV,PDV	Andrė Baldišiūtė	2020	Objekto Nr. ir pavadinimas	
	Arch.	Gediminas Aismontas	2020	A084_GYVENAMOSIOS PASKIRTIES PASTATAS	
				Brėžnio pavadinimas	Formatas
				VIZUALIZACIJA B	M 1:200 A4
				Projekto Nr.	Projekto etapas
				Projekto dalis, Brėžnio Nr.	Laida
				Lapas	Lapų
Užsakovas: V.B IR D.B.				A084-PP-V-502	0
				1	1

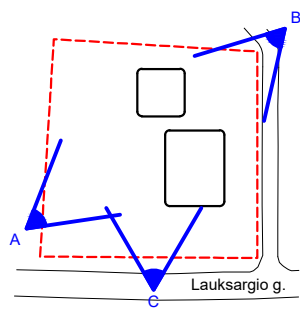

Projekto architektai:

**DO
IT ARCH
ECTS**

UAB "DO architects",
l.k. 303075947,
Raugyklos g.21, Vilnius
www.doarchitects.lt

Projekto pavadinimas

VIENBUČIO GYVENAMOJO NAMO VILNIUJE, LAUKSARGIO G.99,
NAUJOS STATYBOS PROJEKTAS

A1468

PV,PDV

Andrė Baldišiūtė

2020

Objekto Nr. ir pavadinimas

A084_GYVENAMOSIOS PASKIRTIES PASTATAS

Arch.

Gediminas Aismontas

2020

Brėžnio pavadinimas

VIZUALIZACIJA C

M 1:200

Formatas

A4

Projekto Nr.

Projekto etapas

Projekto dalis,
Brėžnio Nr.

Laida

Lapas

Lapų

A084-PP-V-503

0

1

1

Užsakovas:
V.B IR D.B.