

<u>Statytojas (Užsakovas)</u>	<u>VILNIAUS RAJONO SAVIVALDYBĖS ADMINISTRACIJOS RUKAINIŲ SENIŪNIJA</u>
<u>Projekto Nr.</u>	<u>PLP-18-020-PP</u>
<u>Projekto pavadinimas</u>	<u>VIEŠOSIOS ERDVĖS (PARKO) SUTVARKYMO, ESTARDOS (12) VILNIAUS G. 12A, RUKAINIŲ K., RUKAINIŲ SEN., VILNIAUS R. STATYBOS PROJEKTAS</u>
<u>Statinio paskirtis</u>	<u>KITOS PASKIRTIES INŽINERINIAI STATINIAI (12.)</u>
<u>Statinio kategorija</u>	<u>NESUDĖTINGAS</u>
<u>Statybos rūšis</u>	<u>NAUJA STATYBA</u>
<u>Projekto dalis</u>	<u>ARCHITEKTŪRINĖ</u>
<u>Projekto rengimo etapas</u>	<u>PROJEKTINIAI PASIŪLYMAI</u>



Laisvės pr. 77B, Vilnius 06122
Tel. 8652 44457
el.p. info@pletrospartneriai.lt

<u>DIREKTORIUS</u>	<u>PAVEL VERBOVIČ</u>
<u>PROJEKTO VADOVAS</u>	<u>KATAŽINA RUKŠIENĖ Atest. Nr. A1848</u>

**Viešosios erdvės (parko) sutvarkymo, estrados (12) Vilniaus g. 12A, Rukainių k., Rukainių sen.,
Vilniaus r. statybos projektas**

PROJEKTINIŲ PASIŪLYMŲ BYLOS TURINYS

Eil. Nr.		Pavadinimas	Lapų sk.	Psl.
1-Tekstinė dalis				
1.		Viršelis	1	1
2.	PLP-18-020-PP-SA-T	Projekto bylos dokumentų žiniaraštis	1	2
3.		Projektinių pasiūlymų rengimo užduotis	2	3-4
4.	PLP-18-020-PP-SA-BSR	Bendrieji statinio rodikliai	1	5
5.	PLP-18-020-PP-SA-AR	Aiškinaamasis raštas	7	6-12
2-Brėžiniai				
6.	PLP-18-020-PP-SP.B-1	Sklypo planas M 1:500	1	13
7.	PLP-18-020-PP-SP.B-2	Aplinkotvarkos planas M 1:500	1	14
8.	PLP-18-020-PP-SA.B-1	Estrados brėžiniai M 1:100	1	15
9.	PLP-18-020-PP-SA.B-2	Suoliukų įrengimo detalizacija M 1:50	1	16
10.	PLP-18-020-PP-SA.B-3	Vaikų žaidimų aikštelės detalizacija M 1:100	1	17
11.	PLP-18-020-PP-SA.B-4	Lauko treniruoklių aikštelės detalizacija M 1:100	1	18
12.	PLP-18-020-PP-SA.B-5	Estrados suoliukų detalizacija M :100	1	19
13.	PLP-18-020-PP-SA.B-6	Pastato fasadai, Apdailos remontas M 1:100	1	20

Viso 20 lapų

Laida		Data			Keitimų priežastis			
 Laisvės pr. 77B, Vilnius 0612 Tel. 8652 44457 el.p. info@pletrospartneriai.lt					Projekto pavadinimas: Viešosios erdvės (parko) sutvarkymo, estrados (12) Vilniaus g. 12A, Rukainių k., Rukainių sen., Vilniaus r. statybos projektas			
A1848	SPV	K. Rukšienė		2020	Bylos sudėties žiniaraštis		Laida	
							O	
Etapas PP	Užsakovas: Vilniaus rajono savivaldybės administracijos Rukainių seniūnija				Bylos šifras PLP-18-020-PP-SA-T		Lapas	Lapų
						1	1	

PROJEKTINIŲ PASIŪLYMŲ RENGIMO UŽDUOTIS

TVIRTINU

PV - 1024
2020 - 05 - 24
Architektūros ir teritorijos
planavimo skyriaus
vedėjo pavaduotoja
Audronė Ercmonaitė

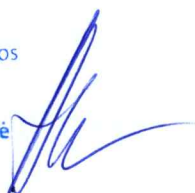

Rukainių seniūnijos

Statytojo (užsakovo) atstovas asmuo

Anžela Stankevič

(Parašas V. pavardė)

2020 - 05 - 18

(Data)

1.	Statytojas (užsakovas)	Vilniaus rajono savivaldybės administracija, Rinktinės g. 50, LT-09318 Vilnius
2.	Statinių pavadinimas:	Viešosios erdvės (parko) sutvarkymo, estrados (12) Vilniaus g. 12A, Rukainių k., Rukainių sen., Vilniaus r. statybos projektas
3.	Statinių klasifikacija:	KITOS PASKIRTIES INŽINERINIAI STATINIAI (12.)
4.	Statybos rūšis	Nauja statyba
5.	Statinių kategorija:	Nesudėtingi statiniai
6.	Statinių naudojimo paskirtis, statinių rodikliai	Estrada: Statinio užimamas žemės plotas – 66,30 m ² Statinio aukštis – 3,92 m. Vaikų žaidimo aikštelė – 156,00 m ² Treniruoklių aikštelė – 110,00 m ²
7.	Žemės sklypas, sklypo rodikliai:	Kadastrinis numeris – 4180/0400:510 Unikalus numeris – 4400-1969-4705 Sklypo plotas - 12394 m ² Sklypo naudojimo būdas – Visuomeninės paskirties teritorijos Projektuojamas tankumas – 7 %; Projektuojamas intensyvumas – 5 %.
8.	Projektinių pasiūlymų paskirtis	- informuoti visuomenę apie visuomenei svarbaus statinio ar statinio dalies, numatomą projektavimą; - nustatyti žemės sklypo teritorijos naudojimo reglamento parametrus.
9.	Projektinių pasiūlymų sudėtis	Projektinių pasiūlymai turi būti parengti pagal STR 1.04.04:2017 "Statinio projektavimas, projekto ekspertizė" aktualios redakcijos 13 priedo II skr. reikalavimus
10.	Statytojo pateikiami dokumentai ir kiti duomenys	Žemės sklypo registro išrašai Žemės sklypo planai su koordinatėmis
11.	Projektinių pasiūlymų vaizdinė informacija	Pasiūlymuose pateikiama viešosios erdvės sutvarkymo koncepcija
12.	Numatomas projektuotojas	UAB "Plėtros partneriai"

PROJEKTINIŲ PASIŪLYMŲ RENGIMO UŽDUOTIS

13	Apiforminimas	Dokumentacija apiforminama pagal statybos techninių reglamentų reikalavimus. Brėžinių kampinės lentelės turi būti pagal STR reikalavimus. Virš kampinės lentelės turi būti lentelė įrašams projekto tikslinimo atveju. Brėžiniai lankstomi pagal STR ir LST 1516 reikalavimus į A4 formato dydžio lapą.
14	Egzempliorių skaičius	Užsakovams pateikiami 2 (du) egzemplioriai ir 1 (vienas) elektroninės projekto dalies versijos egzemplioriai CD laikmenoje.

Statytojo (užsakovo) įgaliotas asmuo:

Rukainių seniūnijos
seniūnė
Anžela Stankevič

**Viešosios erdvės (parko) sutvarkymo, estrados (12) Vilniaus g. 12A, Rukainių k., Rukainių sen.,
Vilniaus r. statybos projektas**

BENDRIEJI STATINIO RODIKLIAI

Pavadinimas	Mato vienetas	Kiekis	Pastabos
I. SKLYPAS			
1. sklypo plotas	m ²	12394	
2. sklypo užstatymo intensyvumas	%	5	
3. sklypo užstatymo tankis	%	7	
II. INŽINERINIAI TINKLAI			
Elektros tinklai	vnt.	22	
1. Įrengiama apšvietimo atramų	m	749	
2. 0,4kV tinklo kabelių ilgis*	vnt.; mm ²	4x16	
3. Elektros tinklų laidininkų skaičius ir skerspjūvis	m	46	
4. 0,4kV tinklo kabelių ilgis*	vnt.; mm ²	3x2,5	
5. Elektros tinklų laidininkų skaičius ir skerspjūvis	m	2,0	
6. Elektros tinklų apsaugos zonos plotis	vnt.	22	Nuo kabelio į abi puses po 1,0m
III. KITI STATINIAI			
ESTRADA			
Statinio užimamas žemės plotas*	m ²	66,30	
Statinio aukštis*	m	3,92	
VAIKŲ ŽAIDIMŲ AIKŠTELĖ			
Plotas*	m ²	156	
TRENIRUOKLIŲ AIKŠTELĖ			
Plotas*	m ²	110	

* - po statybos rodiklis gali neženkliai kisti.

Laida	Data				Keitimų priežastis			
 Laisvės pr. 77B, Vilnius 0612 Tel. 8652 44457 el.p. info@pletrospartneriai.lt					Projekto pavadinimas: Viešosios erdvės (parko) sutvarkymo, estrados (12) Vilniaus g. 12A, Rukainių k., Rukainių sen., Vilniaus r. statybos projektas			
					A1848	SPV	K. Rukšienė	
					O			
Etapas PP	Užsakovas: Vilniaus rajono savivaldybės administracijos Rukainių seniūnija				Bylos šifras PLP-18-020-PP-SA.BSR		Lapas	Lapų
					1	1		

**Viešosios erdvės (parko) sutvarkymo, estrados (12) Vilniaus g. 12A, Rukainių k., Rukainių sen.,
Vilniaus r. statybos projektas**

AIŠKINAMASIS RAŠTAS

Projekto rengimo pagrindas: privalomieji projekto rengimo dokumentai, pagrindiniai normatyviniai, kiti dokumentai ir duomenys, kuriais vadovaujantis parengtas projektas;

Projekto rengimo pagrindas:

- Projektavimo techninė užduotis.
- Topografinis planas, parengtas A. Šerelio individualios įmonės.
- Nekilnojamojo turto registro centrinio duomenų banko išrašas.
- Norminių dokumentų sąrašas:

1.		Lietuvos Respublikos statybos įstatymas
2.		Lietuvos Respublikos viešųjų pirkimų įstatymas
3.		Lietuvos Respublikos nekilnojamojo turto registro įstatymas
4.		Lietuvos Respublikos civilinis kodeksas
5.		Lietuvos Respublikos autorių teisių ir gretutinių teisių įstatymas
6.	STR 1.01.03:2017	„Statinių klasifikavimas“
7.	STR 1.01.08:2002	Statinio statybos rūšys
8.	STR 1.02.01:2017	„Statybos dalyvių kvalifikaciniai reikalavimai“
9.	STR 1.03.01:2016	„Statybiniai tyrimai. Statinio avarija“
10.	STR 1.04.02:2011	„Inžineriniai geologiniai ir geotechniniai tyrimai“
11.	STR 1.04.04:2017	„Statinio projektavimas, projekto ekspertizė“
12.	STR 1.05.01:2017	„Statybą leidžiantys dokumentai. Statybos užbaigimas. Statybos sustabdymas. Savavališkos statybos padarinių šalinimas. Statybos pagal neteisėtai išduotą statybą leidžiantį dokumentą padarinių šalinimas“
13.	STR 1.06.01:2016	„Statybos darbai. Statinio statybos priežiūra“
14.	STR 1.12.06:2002	Statinio naudojimo paskirtis ir gyvavimo trukmė
15.	STR 2.01.07:2003	Pastatų vidaus ir išorės aplinkos apsauga nuo triukšmo
16.	STR 2.01.08:2003	Lauko sąlygomis naudojamos įrangos į aplinką skleidžiamo triukšmo valdymas
17.	STR 2.02.02:2004	Visuomeninės paskirties statiniai
18.	STR 2.03.01:2001	Statiniai ir teritorijos. Reikalavimai žmonių su negalia reikmėms
19.	STR 2.05.03:2003	Statybinių konstrukcijų projektavimo pagrindai
20.	STR 2.05.04:2003	Poveikiai ir apkrovos
21.	STR 2.05.05:2005	Betoninių ir gelžbetoninių konstrukcijų projektavimas
22.	STR 2.05.08:2005	Plieninių konstrukcijų projektavimas. Pagrindinės nuostatos
23.	STR 2.05.10:2005	Armocementinių konstrukcijų projektavimas
24.	STR 3.01.01:2002	„Dėl statybos techninio reglamento „Statinių statybos resursų poreikio skaičiavimo tvarka „patvirtinimo“ pakeitimo“ 2014 m. gruodžio 5d. Nr. D1-1000

Laida	Data				Keitimų priežastis			
 Laisvės pr. 77B, Vilnius 0612 Tel. 8652 44457 el.p. info@pletrospartneriai.lt					Projekto pavadinimas: Viešosios erdvės (parko) sutvarkymo, estrados (12) Vilniaus g. 12A, Rukainių k., Rukainių sen., Vilniaus r. statybos projektas			
					A1848	SPV	K. Rukšienė	
					Laida			
					O			
Etapas PP	Užsakovas: Vilniaus rajono savivaldybės administracijos Rukainių seniūnija				Bylos šifras PLP-18-020-TDP-SA.AR		Lapas 1	Lapų 7

**Viešosios erdvės (parko) sutvarkymo, estrados (12) Vilniaus g. 12A, Rukainių k., Rukainių sen.,
Vilniaus r. statybos projektas**

25.	(2010-12-07, Nr.1-338; Žin., 2010, Nr. 146-7510)	Gaisrinės saugos pagrindiniai reikalavimai
26.	(2010-07-27, Nr. 1-223; Žin., 2010, Nr. 99-5167, Nr. 100, Nr. 101)	Bendrosios gaisrinės saugos taisyklės
27.	PATVIRTINTA Priešgaisrinės apsaugos ir gelbėjimo departamento prie Vidaus reikalų ministerijos direktoriaus 2011 m. sausio 17 d. įsakymu Nr. 1-14	Visuomeninių statinių gaisrinės saugos taisyklės
28.	Nr. D1-193	Želdinių apsaugos, vykdant statybos darbus, taisyklės
29.	HN 21:2017	Mokykla vykdanči bendrojo ugdymo programas. Bendrieji sveikatos saugos reikalavimai.
30.	HN 33:2001	„Akustinis triukšmas. Leidžiami lygiai gyvenamojoje ir darbo aplinkoje. Matavimo metodikos bendrieji reikalavimai“ patvirtinimo“
31.	HN 36:2009	Draudžiamos ir ribojamos medžiagos
32.	HN 42:2011	Gyvenamųjų ir visuomeninių pastatų patalpų mikroklimatas. Sveikatos apsaugos ministro 2009-12-29 įsakymas Nr. V-1081 (Žin., 2009, Nr. 159-7219).
33.	RSN 139-92	Pastatų ir statinių žaibosauga
34.	RSN 156-94	Statybinė klimatologija
35.	LST 1516:2015	Statinio projektas. Bendrieji įforminimo reikalavimai
36.	DT-5-00 Saugos ir sveikatos taisyklės statyboje (2000-12-22 Nr. 346; Žin. 2001, Nr. 3-74; 2011-06-28 Nr. 77-3785)	
37.	2010 m. gruodžio 7 d. įsakymu Nr. 1-338	Gaisrinės saugos pagrindinius reikalavimus, patvirtintus Priešgaisrinės apsaugos ir gelbėjimo departamento prie Vidaus reikalų ministerijos direktoriaus 2010 m. gruodžio 7 d. įsakymu Nr. 1-338 „Dėl Gaisrinės saugos pagrindinių reikalavimų patvirtinimo“
38.	10 m. kovo 15 d. įsakymu Nr. D1-193	Želdinių apsaugos, vykdant statybos darbus, taisyklės, patvirtintas Lietuvos Respublikos aplinkos ministro 2010 m. kovo 15 d. įsakymu Nr. D1-193 „Dėl Želdinių apsaugos, vykdant statybos darbus, taisyklių patvirtinimo“
39.	2011 m. kovo 9 d. įsakymą Nr. V-100	Lietuvos archyvų departamento prie Lietuvos Respublikos Vyriausybės 2011 m. kovo 9 d. įsakymą Nr. V-100 „Dėl Bendrųjų dokumentų saugojimo terminų rodyklės patvirtinimo“;

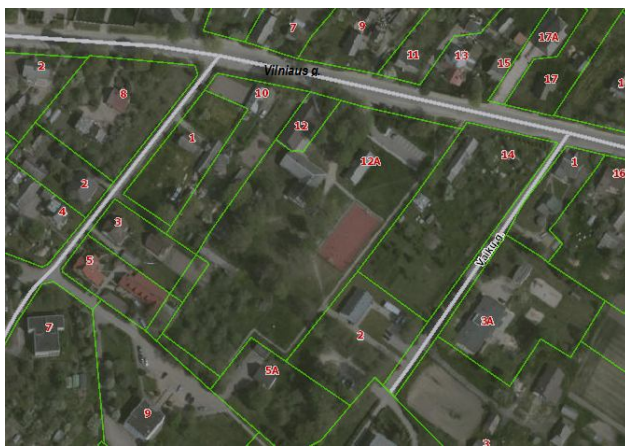

Projektuojamo statinio (statinių) statybos vieta, statybos rūšis, statinio paskirtis, statinio kategorija (ypatingasis, neypatingasis, nesudėtingasis), kiti reikalingi duomenys.

Viešąją erdvę su estrada, pėsčiųjų takais, želdiniais, mažosios architektūros elementais, vaikų žaidimų bei suaugusiųjų treniruoklių

18-020-PP-SA.AR	Lapas	Lapų	Laida
	2	7	0

**Viešosios erdvės (parko) sutvarkymo, estrados (12) Vilniaus g. 12A, Rukainių k., Rukainių sen.,
Vilniaus r. statybos projektas**

aiškstele numatoma įrengti Rukainių kaime, Vilniaus rajone. Adresas: Vilniaus g. 12A, Rukainių k. Rukainių sen. Vilniaus r.

Statybos rūšis – nauja statyba.

Statinio paskirtis - kitos paskirties inžineriniai statiniai (12.) – fortai, bunkeriai, šaudyklos, techniniai stebėjimo bokštai, sąvartynai, atsinaujinančių išteklių energiją naudojančios energijos gamybos statiniai (vėjo elektrinės, saulės šviesos energijos elektrinės, saulės šilumos energijos kolektoriai ir kiti), transporterių galerijos, **estrados**, nuotekų valyklos statiniai ir kiti inžineriniai statiniai, neturintys aiškios funkcinės priklausomybės ar apibrėžto naudojimo, kurie tarnauja pagrindiniam daiktui (tvoros, **kiemo aikštelės**, lauko tualetai, stoginės, pavėsinės, atraminės sienelės, šachtiniai šuliniai, lieptai, mėšlidės, aplinkos tvarkymo elementai ir panašiai).

Estrados kategorija – nesudėtingas (1 grupė). Inžineriniai statiniai neaukštesni kaip 15 m, $10 \leq K \leq 10000$, kai K – statinio matmenų įvertinimo koeficientas, apskaičiuojamas pagal formulę:

$$K = S \times H^3, K=55,68 \times 3,92^3=3353,96$$

čia:

S – statinio išorinio kontūro vertikali projekcija į žemės ir (ar) vandens paviršių plotas, neįskaičiuojant šios projekcijos viduje esančių didesnių kaip 10 m² laisvų (neužstatytų) žemės ir (ar) paviršiaus plotų;

H – statinio aukštis, matuojamas nuo statiniu užstatyto žemės paviršiaus vidutinės altitudės iki statinio aukščiausiojo (požeminiam statiniui – giliausio) laikančiųjų konstrukcijų taško (m).

Vaikų žaidimų aikštelės kategorija – nesudėtingas (2 grupė). Plokšti horizontalūs inžineriniai statiniai (terasos, aikštelės ir kt.) plotas > 100 m², ≤ 10000 m²

Treniruoklių aikštelės kategorija – nesudėtingas (2 grupė). Plokšti horizontalūs inžineriniai statiniai (terasos, aikštelės ir kt.) plotas > 100 m², ≤ 10000 m²

SKLYPO PLANO SPRENDINIAI

Trumpas statybos sklypo aprašymas (sklype esantys statiniai, inžineriniai tinklai ir įrenginiai, želdiniai, geologinės, hidrogeologinės sąlygos, higieninė ir ekologinė situacija, aplinkinis užstatymas ir kt..

Sklypo bendras plotas - 12394 m². Sklype esantys inžineriniai tinklai – elektros požeminiai tinklai ir oro linijos, vandentiekio, buitinių nuotekų tinklai. Sklype esantys pastatai – mokykla, pagalbinių ūkio pastatai, statiniai – sporto aikštelė. Sklypo teritorijoje esantys pėsčiųjų takai – betono trinkelė iki mokyklos pastato bei sporto aikštelės ir aplink ją, žvyros skaldos takas nuo Vilniaus g. iki šiaurės vakarų pusėje esančio privažiavimo, natūraliai susiformavę pėsčiųjų takai. Sklypo šiaurinėje pusėje auga prastos būklės, pažeisti vaismedžiai, centrinėje dalyje – daugiametės liepos. Sklypo teritorija aptverta metalinės vielos ir stulpų tvora. Teritorija apšviesta tik pietinėje dalyje nuo gatvės apšvietimo tinklo – 2 apšvietimo stulpai.

Pagal RSN 156-94 „Statybinė klimatologija“:

Vidutinė metinė oro temperatūra..... +6,7 °C;

Absolūtus oro temperatūros maksimumas..... +35,4 °C;

Absolūtus oro temperatūros minimumas..... -35,4 °C;

Šalčiausios paros vidutinė oro temperatūra (92% integralinis pasikartojimas).....-27,0 °C;

Šildymo sezono vidutinė lauko oro temperatūra.....-3,9 °C;

Santykinis oro metinis drėgnumas....80%;

Vidutinis kritulių kiekis per metus.....664 mm;

Maksimalus paros kritulių kiekis.... 75mm;

Vidutinis dekadinis sniego dangos storis 26,0 cm;

Maksimalus dekadinis sniego dangos storis.. .52,0 cm;

Vidutinis metinis vėjo greitis3,6 m/s;

Apsolūtus vėjo greičio maksimumas.....28,0 m/s;

Maksimalus žemės įšalo gylis (galimas 1 karta per 10 metų)....134,0 cm;

Maksimalus žemės įšalo gylis (galimas 1 karta per 50 metų)....170,0 cm.

PLP-18-020-PP-SA.AR	Lapas	Lapų	Laida
	3	7	0

**Viešosios erdvės (parko) sutvarkymo, estrados (12) Vilniaus g. 12A, Rukainių k., Rukainių sen.,
Vilniaus r. statybos projektas**

Projektuojamų statinių sąrašas (jei projektuojami keli statiniai), pagrindinės charakteristikos, paskirtis, produkcija, gamybos (paslaugų) ar kitos planuojamos ūkinės veiklos programa.

Projektuojami žvyro skaldos bei betono trinkelų pėsčiųjų takai. Bendras projektuojamų takų ilgis – 376 m., remontuojamų esamų takų bendras ilgis – 135m, vaikų žaidimų aikštelė - 156 kv.m., suaugusiųjų treniruoklių aikštelė – 110 kv. m. Projektuojama estrada, su žiūrovinėmis vietomis – suoliukais. Numatomi mažosios architektūros elementai – suoliukai, šiukšlių dėžės, dviračių stovai. Sodinami medžiai, krūmai, žydintys daugiamečiai augalai. Projektuojamas teritorijos apšvietimas, naudojant parkinius šviestuvus ant stulpų.

Inžinerinių tinklų aprašymas.

Sklype esantys inžineriniai tinklai – vandentiekio, fekalinių nuotekų, elektros.

Susisiekimo komunikacijų, statybos sklypo susisiekimo komunikacijų aprašymas.

Įvažiavimas į sklypą numatomas nuo Vilniaus g. Yra esama asfalto dangos automobilių stovėjimo aikštelė. Pėstieji į sklypo teritoriją gali patekti pro keletą įėjimų. Pagrindinis numatomas nuo Vilniaus g. šalia įvažiavimo, kiti šalutiniai nuo šiaurės rytinio sklypo kampo, iš rytų ir pietų pusių.

Informacija apie numatomų statybos darbų poveikį aplinkai, gyventojams, kaimyninėms teritorijoms.

Esamas mokyklos sklypas šiuo metu daugiausia naudojamas mokinių. Naujos viešosios erdvės įrengimas leis mokyklos teritorija naudotis Rukainių k. gyventojų bendruomenei. Statybos metu privalu laikytis Statybos reglamentų, kurie nedarytų poveikio greta esančioms kaimyninėms teritorijoms, gyventojams bei aplinkai.

Saugomos teritorijos tvarkymo ir apsaugos reikalavimai (nurodyti saugomos teritorijos apsaugos reglamentą), specialieji paveldosaugos reikalavimai (nurodyti apsaugos reglamentą), aplinkos apsaugos, kultūros paveldo išsaugojimo, urbanistikos, gaisrinės, civilinės saugos priemonių principinių sprendinių trumpas aprašymas; apsauginės ir sanitarinės zonos; projekte numatytų poveikį aplinkai mažinančių priemonių aprašymas.

Teritorija nepatenka į saugomų kultūros paveldo teritorijų zoną.

Apsauginių priemonių nuo smurto ir vandalizmo trumpas aprašymas.

Teritorija tamsiu paros metu bus apšviečiama parko šviestuvų, prijungtų nuo esamo gatvės apšvietimo tinklo. Sklypas yra aptvertas – įrengta metalinio tinklo tvora. Įvažiavimas į teritoriją su vartais. Tose vietose kur bus numatyti pėsčiųjų įėjimai – projektuojami rakinami varteliai. Projekte numatyti mažosios architektūros elementai, vaikų žaidimų aikštelės įranga turi būti patvari ir ilgaamžė, naudojami tik sertifikuoti produktai.

Statybos sklype esamų pastatų, inžinerinių tinklų griovimas, perkėlimas ar atstatymas.

Sklype yra nenaudojamas prastos fizinės būklės negyvenamas ūkio paskirties statinys, bei keletas šachtinių šulinių. Šio projekto metu juos numatoma nugriauti, o šachtinius šulinius užpilti.

Sklypo paruošimas statybai, esamų pastatų, inžinerinių statinių nugriovimas, inžinerinių tinklų ir susisiekimo komunikacijų iškėlimas arba jų apsaugojimas, medžių ir krūmų iškirtimas, dirvožemio augalinio sluoksnio nukasimas, laikinų privažiavimo kelių, laikinų inžinerinių tinklų įrengimas, teritorijos aptvėrimas ir kt.

Nugriaunamas esamas ūkinis medžio konstrukcijų statinys, demontuojami šachtiniai šuliniai (požeminė dalis užpilama smėliu), metaliniai sporto įrenginiai (krepšinio stovai). Kertami esami prastos būklės vaismedžiai, bei dvi liepos – viena dėl prastos ir avarinės būklės, kita nes neišlaiko atstumo iki mokyklos ir todėl gadina stogo dangą. Išraunami kelmai. Tose vietose, kur bus įrengiamas naujas sklypo nuolydis, vaikų žaidimų bei treniruoklių aikštelės, pėsčiųjų takai, estrada su žiūrovinėmis vietomis nukasamas juodžemis, sandėliuojamas sklype.

Projektuojamos žvyro skaldos ir betono trinkelų pėsčiųjų takai. Vaikų žaidimų ir treniruoklių aikštelės įrengiamos iš segmentinių guminių plytelių (50x50x7cm). Pirmiausia atliekami sklypo planiravimo darbai pagal vertikaliame sklypo plane nurodytas altitudes. Sklypo plane sužymėti pagrindinių takų ašinės linijos koordinatės, estrados bei aikštelių kampai. Atsižymėjus visus elementus įrengiami pagrindai bei dangos, kurios parinktos pagal STR 2.06.04:2014 "Gatvės ir vietinės reikšmės

PLP-18-020-PP-SA.AR	Lapas	Lapų	Laida
	4	7	0

**Viešosios erdvės (parko) sutvarkymo, estrados (12) Vilniaus g. 12A, Rukainių k., Rukainių sen.,
Vilniaus r. statybos projektas**

keliai. Bendrieji reikalavimai" statybos techninį reglamentą ir KTR 1.01:2008 "Automobilių keliai" kelių techninį reglamentą. Pagal šiuose reglamentuose išdėstytus reikalavimus: pėsčiųjų takams numatomas tik pėsčiųjų ir dviračių eismas, ant jų automobilių eismas nenumatomas. Dangų konstrukcijas ir joms keliamus techninius reikalavimus žiūrėti pjūviuose ir techninėse specifikacijose. Sutiktas augalinis gruntas gali būti sandėliuojamas ir vėliau panaudojamas vejai įrengti.

Teritorijos vertikalus planavimas, lietaus vandens nuvedimas.

Vertikalus planavimas darbus lietaus paviršinis vanduo nuvedamas nuo šaligatvių link vejos, kur lietaus vanduo infiltruojasi į gruntą. Aplink estradą projektuojama 50 cm pločio skaldos nuogrinda, reljefas formuojamas taip, kad vanduo bėgtų nuo statinio link vejos.

Aplinkos tvarkymo, teritorijos apželdinimo sprendiniai.

Želdynus tvarkyti pagal "Želdinių apsaugos, vykdančios statybos darbus, taisyklių" reikalavimus.

Kertami esami vaismedžiai, bei medžiai (liepos – 2vnt.), kurių būklė labai prasta arba yra arčiau negu 5m nuo mokyklos pastato, todėl gadina fasadą.

Sodinami:

medžiai: eglė, liepa didžialapė „Laciniat“, sakuros (Prunus cerasifera) "Pissardi“. Medžiai sodinami pagal tai rūšiai keliamus reikalavimus. Sodinukai turėtų būti nemažesni nei 3 m aukščio.

Krūmai: kalninė pušis, įvairių rūšių lanksvos, alyvos, tubergo raugerškis, bijūnai, balsvieji gluosniai. Sodinukai pagal kiekvienos rūšies dydį ne mažiau kaip 50 procentų nuo suaugusio augalo.

Daugiametės gėlės (žr. gėlynų detalizaciją). Tarpai tarp gelių užpildomi natūralios spalvos mulču. Gėlynai aprėminami plastikiniais vejos bortais, kurie tvirtinami smeigėmis į gruntą.

Visi augalai sodinami pagal reikalavimus nurodytus techninėse specifikacijose.

Sklypo ir pastatų apšvietimas.

Teritorija, pėsčiųjų takai apšviečiami parkiniais šviestuvais ant 4 m aukščio atramų. Mokyklos pastatų apšvietimas nekeičiamas, paliekamas esamas. Privažiavimas prie teritorijos yra šiuo metu apšviestas gatvės šviestuvais.

Sklypo aptvėrimas ir apsaugos priemonės.

Sklypas naudojamas mokyklos reikmėms, todėl esama teritorija yra aptverta vielinio tinklo metaline tvora. Įėjimas į teritoriją iš šiaurinės pusės numatomas šiek tiek toliau negu yra esamas, todėl esami stulpai perkeliama/statomi nauji. Pagrindinis įvažiavimas nuo Vilniaus g. šiuo metu yra su vartais. Greta jų įrengiami varteliai – pėsčiųjų takui.

Lengvojo ir krovininio autotransporto įvažiavimas į sklypo teritoriją, jų stovėjimo aikšteles už sklypo ribų.

Pagrindinis, esamas įvažiavimas yra iš Vilniaus g., yra esama asfaltuota automobilių stovėjimo aikštelė (10 stovėjimo vietų, iš jų viena skirta žmonėms su negalia)

Atliekų surinkimas ir tvarkymas.

Viešojoje erdvėje projektuojamos šiukšliadėžės, šiukšlės iš jų bus surenkamos ir dedamos į mokyklai priklausančius konteinerius arba pagal Rukainių seniūnijos nuostatus.

Projektinių sprendinių atitiktį privalomiesiems projekto rengimo dokumentams ir teritorijų planavimo dokumentams, esiniams statinių ir statinio architektūros, aplinkos, visuomenės sveikatos saugos, kraštovaizdžio, nekilnojamojo kultūros paveldo vertybių, trečiųjų asmenų interesų apsaugos reikalavimams.

Statybos sklypas tvarkomas taip, kad statybos metu ir naudojant viešąją erdvę bei statinius (estradą, vaikų ir treniruoklių aikšteles) trečiųjų asmenų gyvenimo ir veiklos sąlygos, kurias jie turėjo iki statybos pradžios, galėtų būti pakeistos tik pagal normatyvinių statybos techninių dokumentų ir normatyvinių statinio saugos ir paskirties dokumentų nuostatus. Šios sąlygos yra:

- 1) statinių esamos techninės būklės nepabloginimas;
- 2) galimybė patekti į valstybinės ir vietinės reikšmės kelius ir gatves;
- 3) galimybė naudotis inžineriniais tinklais;

PLP-18-020-PP-SA.AR	Lapas	Lapų	Laida
	5	7	0

**Viešosios erdvės (parko) sutvarkymo, estrados (12) Vilniaus g. 12A, Rukainių k., Rukainių sen.,
Vilniaus r. statybos projektas**

4) patalpų, skirtų žmonėms gyventi, dirbti ar verstis kita veikla, natūralaus apšvietimo pagal higienos ir darbo vietų įrengimo reikalavimus išsaugojimas;

5) gaisrinę saugą reglamentuojančiuose dokumentuose nustatytų saugos priemonių išsaugojimas;

6) apsauga nuo keliamo triukšmo, vibracijos, elektros trikdžių;

7) apsauga nuo oro, vandens, dirvožemio ar gilesnių žemės sluoksnių taršos; aplinkos apsaugos statinių ir priemonių, jų veiksmingumo išsaugojimas; gamtos ir kultūros vertybių išsaugojimas; vertingų želdinių išsaugojimas; gaisro gesinimo sistemų išsaugojimas;

8) hidrotechnikos statinių ir melioracijos įrenginių išsaugojimas, kad nebūtų pažeistas tų statinių ir įrenginių sukurtas hidrogeodinaminis režimas.

Sklypai nekeliama nekilnojamųjų kultūros paveldo vertybių reikalavimai.

Gaisrų gesinimo ir gelbėjimo automobilių įvažiavimą į sklypą, privažiavimą prie statinių ir apsisukimo (jei reikia) aikšteles; gaisrinių hidrantų ar vandens telkinių išdėstymas.

Gaisrinių automobilių įvažiavimas į sklypą, privažiavimas prie pastatų – mokyklos, ūkio paskirties pastatų - lieka esamas – projekte numatyti sprendiniai nepabloginai ir niekaip kitaip neįtakoją esamos situacijos gaisrinio požiūriu.

Žmonių su negalia judėjimo ir jų transporto stovėjimo, judėjimo galimybes

Teritorija pritaikyta žmonių su negalia reikmėms. Esamoje automobilių stovėjimo aikštelėje numatyta viena automobilio stovėjimo vieta skirta ŽN. Šaligatvis toje vietoje kur kertasi su važiuojamąją dalimi yra su nuolydžiu.

Pėsčiųjų takai suprojektuoti taip, kad ŽN galiėtų jais laisvai ir saugiai judėti. Visų suprojektuotų pėsčiųjų takų plotis yra ne mažesnis kaip 1 200 mm. Pėsčiųjų tako išilginis nuolydis yra ne didesnis kaip 1:20 (5 %). Skersinis pėsčiųjų tako nuolydis yra ne didesnis kaip 1:30 (3,3%). Pėsčiųjų takų, esančių pritaikytoje judėjimo trasoje, lygių skirtumai ir nelygumai yra ne didesni kaip 20 mm.

Estrada pritaikyta žmonėms su negalia: patekimas ant scenos numatomas panduso pagalba. Panduso juostos išilginis nuolydis yra ne didesnis kaip 1:12 (8,3 %). Panduso juosta yra tiesi ir be skersinio nuolydžio. Iš abiejų pusių įrengiami ŽN turėklai.

Šalia pėsčiųjų tako, ne rečiau kaip kas 150 m, įrengtos ŽN poilsio aikštelės su suoleliais. Poilsio vietos turi būti ne mažesnio kaip 1 500 mm pločio ir 1 500 mm ilgio. Ant pėsčiųjų takų ar šaligatvių nebus dangčių, grotų, trapų ir kitų kliūčių, kyšančių aukščiau ar įleistų giliau kaip 10 mm nuo tako paviršiaus.

Pėsčiųjų takai, šaligatviai, pandusai suprojektuoti taip, kad ant jų nesikaupytų vanduo ir kad jie neapledėtų. Pėsčiųjų takai, pandusai ir kiti ŽN trasoje esantys elementai bus gerai apšviesti tamsiuoju paros metu.

Pagrindiniai techniniai rodikliai:

sklypo plotas – 12394 m² ;

sklypo užstatymo plotas - 3285m²;

sklypo užstatymo tankis - pastatų ir turinčių stogą inžinerinių statinių antžemine dalimi užstatomo ploto, nustatomo pagal išorinių sienų ar kitų atitvarų projekciją į žemės paviršių, santykis su žemės sklypo plotu – 7%

sklypo intensyvumas – 5%;

apželdintas sklypo plotas – 9109 m²;

automobilių stovėjimo vietų skaičius – esamas – 10 stovėjimo vietų, iš jų viena skirta žmonėms su negalia;

Sklypo sanitarinės ar apsaugos zonos dydis, sklype esantiems ar projektuojamiems inžineriniams statiniams, tinklams ir susisiekimo komunikacijoms servitutu ar veiklos apribojimais nustatytų apsaugos zonų dydis ir plotas

PLP-18-020-PP-SA.AR	Lapas	Lapų	Laida
	6	7	0

**Viešosios erdvės (parko) sutvarkymo, estrados (12) Vilniaus g. 12A, Rukainių k., Rukainių sen.,
Vilniaus r. statybos projektas**

Elektros oro linijos apsaugos zona – žemės juosta ir oro erdvė tarp dviejų vertikalių plokštumų, lygiagrečių elektros linijos ašiai, matuojant horizontalų atstumą nuo kraštinių jos laidų. Elektros oro linijos apsaugos zonos plotis nustatomas atsižvelgiant į šios linijos įtampą:

iki 1 kV – po 2 metrus

Požeminės elektros kabelių linijos apsaugos zona – žemės juosta, kurios plotis po 1 metrą nuo linijos konstrukcijų kraštinių taškų. Nuotolis nuo šios linijos iki pastatų ir statinių – 0,6 metro

Šilumos ir karšto vandens tiekimo tinklų apsaugos zona yra žemės juosta, kurios plotis po 5 metrus nuo kanalo (vamzdyno) kraštų, kameros išorinės sienos.

Vandentiekio, lietaus ir fekalinės kanalizacijos tinklų ir įrenginių apsaugos zona, kai vandentiekio, lietaus ir fekalinės kanalizacijos tinklai ir įrenginiai įrengiami iki 2,5 metro gylyje, yra žemės juosta po 2,5 metro nuo vamzdyno ašies. Vandentiekio, lietaus, fekalinės kanalizacijos tinklų ir įrenginių apsaugos zona, kai vandentiekio, lietaus, fekalinės kanalizacijos tinklai ir įrenginiai įrengiami giliau kaip 2,5 metro, yra žemės juosta po 5 metrus nuo vamzdynų ašies.

ARCHITEKTŪRINIAI SPRENDINIAI

Statinio funkcinio ryšio ir zonavimo sprendiniai, pagrindinių įėjimų, praėjimų, išdėstymo sprendiniai.

Estrada projektuojama pietiniame sklypo kampe. Formos pasirinkimą (lygiašonė trapecija) įtakojo pasirinkta vieta. Estrada projektuojama su vienašlaičiu stogu, įrengiama ažūrinė sienutė, kuri suformuoja užuovėją. Estrada sudaryta iš dviejų dalių – scena ir „užkulisiai“/pasiruošimo zona prieš išeinant į sceną. Atskyrimą suformuoja ažūrinė sienutė, kuri įrengiama iš medinių obliuotų statramsčių (15x5cm, kas 7,5cm), tvirtinamų apačioje ir viršuje.

Žiūrovinės vietos projektuojamos ant betono pagrindo suoliukų su medinių lentų sėdima dalimi. Suoliukų išdėstymą žr. SP.B_10 brėžinyje.

Pastato atitvarų elementų (sienų, pertvarų, stogo, grindų) tipai, medžiagos ir jų parinkimo motyvai.

Estrados grindų apdailai naudojamos pilnavidūrės plastiko kompozito lentos, medžio imitacijos, spalva šviesiai ruda. Visi matomi metaliniai elementai – kolonos, sijos, ŽN panduso turėklai – dažomi milteliniu būdu spalva RAL 7024. Pasirinkus plastiko kompozito spalvą, kiti mediniai elementai tonuojami taip, kad splava būtų analogiška grindų lentoms. Ažūrinės pertvaros mediniai statramsčiai gaminami iš obliuotos A klasės medienos. Visi mediniai elementai (karnizo, stogo dekoratyvinis pakalimas) dengiami medinių paviršių apsaugos priemone, pagaminta taikant aplinką tausojančią AE technologiją. Toks padengimas neleidžia plisti pelėsiams ir dumbliams, ir veiksmingai saugo paviršių nuo atmosferos poveikio. Dekoratyvinė priemonė išryškina natūralią medienos tekstūrą.

Stogo apdailai naudojama lygi skarda, jungta falcais, spalva RAL 7024.

Visų projekte naudojamų medinių mažosios architektūros elementų medienos padengimas turi būti vienos spalvos. Metaliniai elementai nerūdijančio plieno arba RAL 7024, išskyrus vaikų žaidimų aikštelės įrangą. Treniruokliai šviesiai pilkos spalvos, akcentai RAL 7024.

PLP-18-020-PP-SA.AR	Lapas	Lapų	Laida
	7	7	0

OBJEKTO VIETA

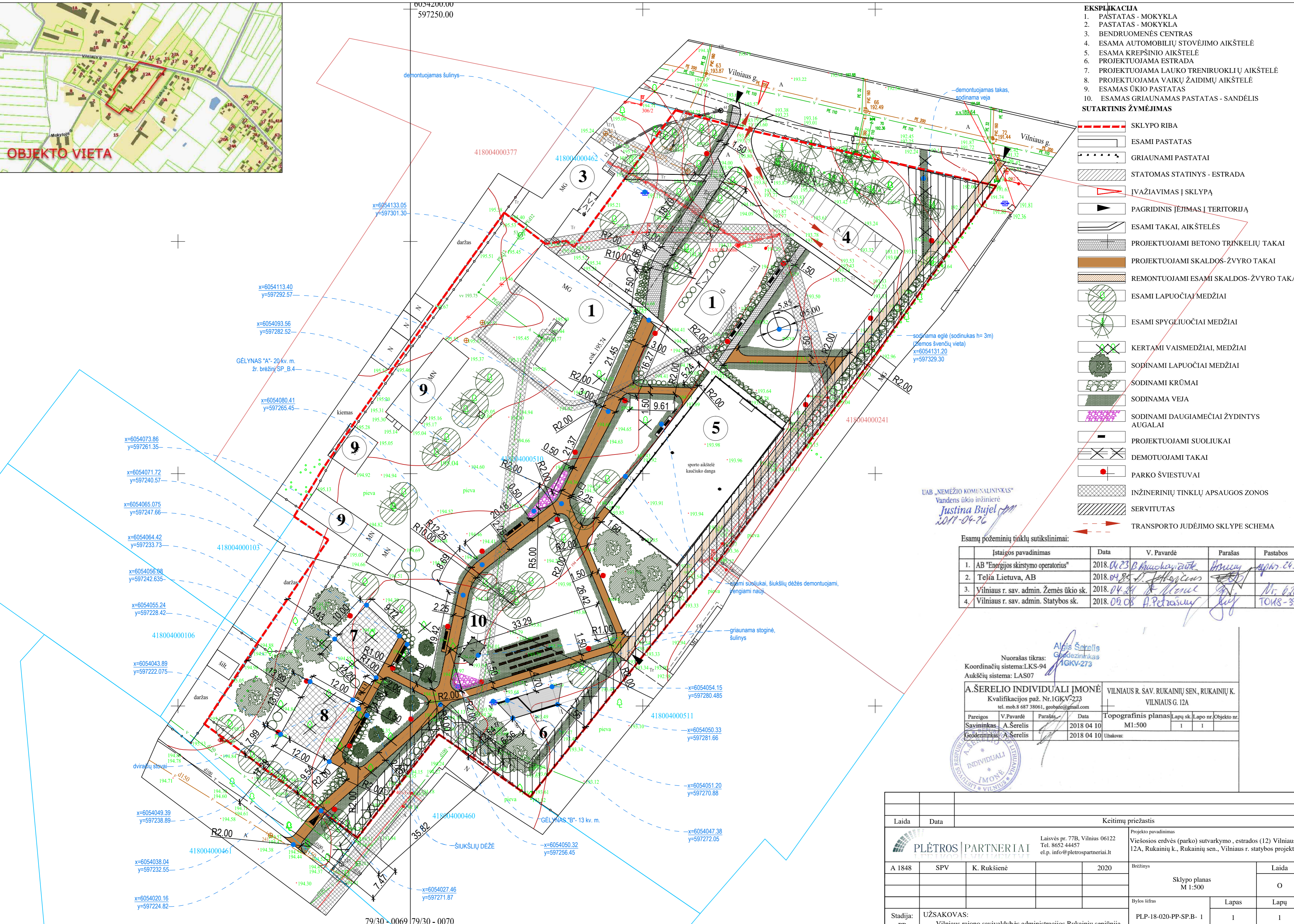

- EKSPLIKACIJA**
1. PASTATAS - MOKYKLA
 2. PASTATAS - MOKYKLA
 3. BENDRUOMENĖS CENTRAS
 4. ESAMA AUTOMOBILIŲ STOVĖJIMO AIKŠTELĖ
 5. ESAMA KREPŠINIO AIKŠTELĖ
 6. PROJEKTUOJAMA ESTRADA
 7. PROJEKTUOJAMA LAUKO TRENIRUOKLIŲ AIKŠTELĖ
 8. PROJEKTUOJAMA VAIKIŲ ŽAIDIMŲ AIKŠTELĖ
 9. ESAMOS ŪKIO PASTATAS
 10. ESAMOS GRUAUNAMAS PASTATAS - SANDĖLIS

- SUTARTINIS ŽYMĖJIMAS**
- SKLYPO RIBA
 - ESAMI PASTATAI
 - GRUAUNAMI PASTATAI
 - STATOMAS STATINYS - ESTRADA
 - ĮVAŽIAVIMAS Į SKLYPĄ
 - PAGRINDINIS ĮEJIMAS Į TERITORIJĄ
 - ESAMI TAKAI, AIKŠTELĖS
 - PROJEKTUOJAMI BETONO TRINKELIŲ TAKAI
 - PROJEKTUOJAMI SKALDOS-ŽYVRO TAKAI
 - REMONTUOJAMI ESAMI SKALDOS-ŽYVRO TAKAI
 - ESAMI LAPUOČIAI MEDŽIAI
 - ESAMI SPYGLIUOČIAI MEDŽIAI
 - KERTAMI VAISMEDŽIAI, MEDŽIAI
 - SODINAMI LAPUOČIAI MEDŽIAI
 - SODINAMI KRŪMAI
 - SODINAMA VEJA
 - SODINAMI DAUGIAMEČIAI ŽYDINTYS AUGALAI
 - PROJEKTUOJAMI SUOLIUKAI
 - DEMOTUOJAMI TAKAI
 - PARKO ŠVIESTUVAI
 - INŽINERINIŲ TINKLŲ APSAUGOS ZONOS
 - SERVITUTAS
 - TRANSPORTO JUDĖJIMO SKLYPE SCHEMA

UAB „NEMĖŽIO KOMUNALININKAS“
Vandens ūkio inžinierė
Justina Bujel
2017-04-26

Esamų požeminių tinklų sutikslinimai:

Įstajos pavadinimas	Data	V. Pavardė	Parašas	Pastabos
1. AB "Energijos skirstymo operatorius"	2018.04.23	B. Anuškevičiūtė	<i>[Signature]</i>	apm. 2430
2. Telia Lietuva, AB	2018.04.24	D. Jankauskaitė	<i>[Signature]</i>	
3. Vilniaus r. sav. admin. Žemės ūkio sk.	2018.04.24	A. Petrasaitis	<i>[Signature]</i>	nr. 630
4. Vilniaus r. sav. admin. Statybos sk.	2018.09.08	A. Petrasaitis	<i>[Signature]</i>	TO18-334

Nuorašas tikras:
Koordinacių sistema: LKS-94
Aukščių sistema: LAS07

Aldis Šerelis
Geodezininkas
1GKV-273

A.ŠERELIO INDIVIDUALI ĮMONĖ Kvalifikacijos paž. Nr. 1GKV-273 tel. mob. 8 687 38061, geobute@gmail.com		VILNIAUS R. SAV. RUKAINIŲ SEN., RUKAINIŲ K. VILNIAUS G. 12A	
Pareigos	V. Pavardė	Parašas	Data
Savininkas	A. Šerelis	<i>[Signature]</i>	2018 04 10
Geodezininkas	A. Šerelis	<i>[Signature]</i>	2018 04 10
Topografinis planas		Lapų sk.	Lapo nr.
M1:500		1	1
Užsakovas:			

Laida	Data	Keitimų priežastis		
		Projekto pavadinimas	Viešosios erdvės (parko) sutvarkymo, estrados (12) Vilniaus g. 12A, Rukainių k., Rukainių sen., Vilniaus r. statybos projektas	
A 1848	SPV	K. Rukšienė	2020	Brėžinys
				Sklypo planas M 1:500
				Bylos šifras
Stadija:	UŽSAKOVAS:	PLP-18-020-PP-SP-B- 1	Lapas	Lapų
PP	Vilniaus rajono savivaldybės administracijos Rukainių seniūnija		1	1

OBJEKTO VIETA



0034200.00
597250.00

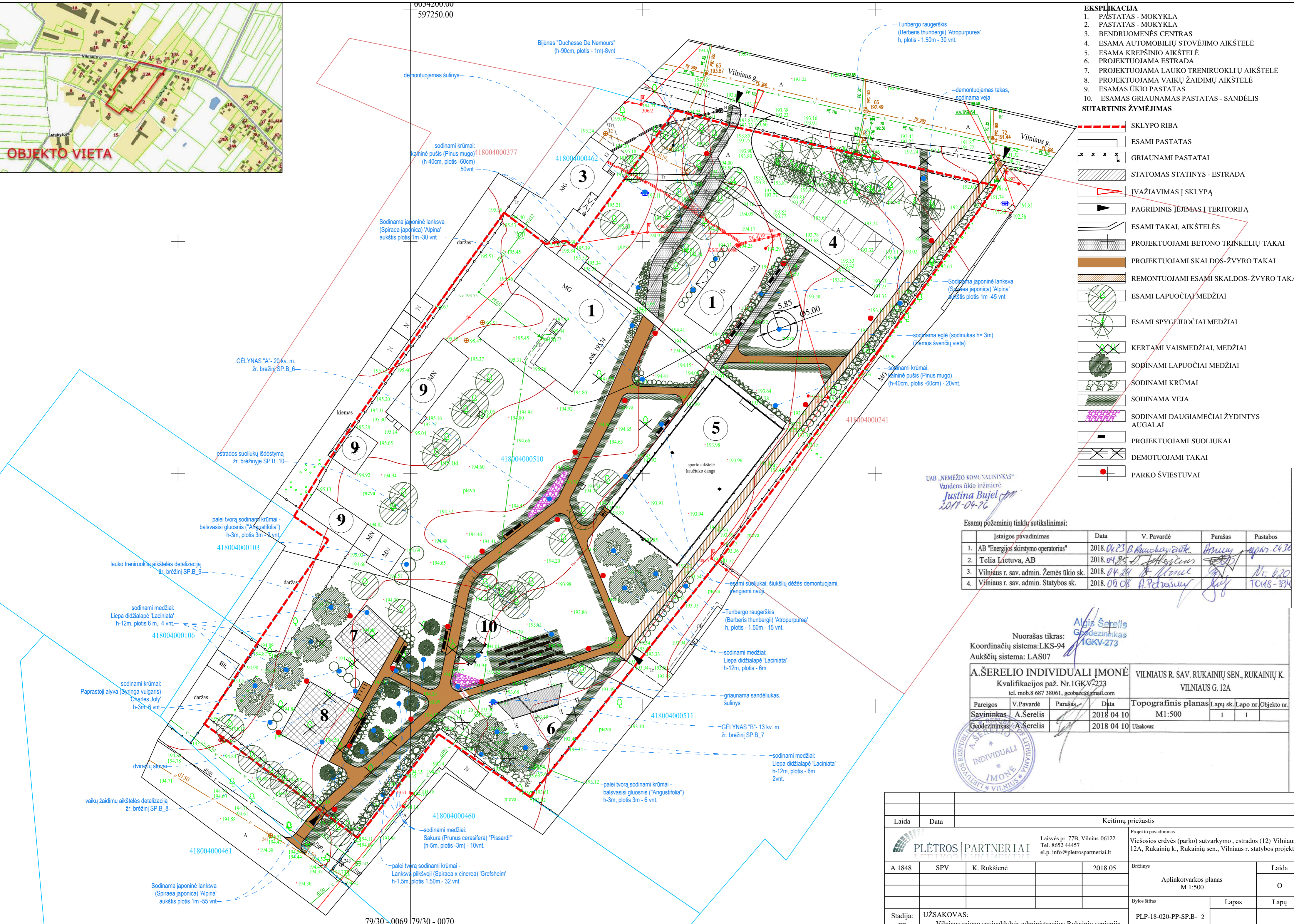

- EKSPLIKACIJA**
1. PASTATAS - MOKYKLA
 2. PASTATAS - MOKYKLA
 3. BENDRUOMENĖS CENTRAS
 4. ESAMA AUTOMOBILIŲ STOVĖJIMO AIKŠTELĖ
 5. ESAMA KREPŠINIO AIKŠTELĖ
 6. PROJEKTUOJAMA ESTRADA
 7. PROJEKTUOJAMA LAUKO TRENIRUOKLIŲ AIKŠTELĖ
 8. PROJEKTUOJAMA VAIKŲ ŽAIDIMŲ AIKŠTELĖ
 9. ESAMOS ŪKIO PASTATAS
 10. ESAMOS GRUAUNAMAS PASTATAS - SANDĖLIS

- SUTARTINIS ŽYMĖJIMAS**
- SKLYPO RIBA
 - ESAMI PASTATAS
 - GRUAUNAMI PASTATAI
 - STATOMAS STATINYS - ESTRADA
 - ĮVAŽIAVIMAS Į SKLYPĄ
 - PAGRINDINIS ĮEJIMAS Į TERITORIJĄ
 - ESAMI TAKAI, AIKŠTELĖS
 - PROJEKTUOJAMI BETONO TRINKELIŲ TAKAI
 - PROJEKTUOJAMI SKALDOS-ŽYVRO TAKAI
 - REMONTUOJAMI ESAMI SKALDOS-ŽYVRO TAKAI
 - ESAMI LAPUOČIAI MEDŽIAI
 - ESAMI SPYGLIUOČIAI MEDŽIAI
 - KERTAMI VAISMEDŽIAI, MEDŽIAI
 - SODINAMI LAPUOČIAI MEDŽIAI
 - SODINAMI KRŪMAI
 - SODINAMA VEJA
 - SODINAMI DAUGIAMEČIAI ŽYDINTYS AUGALAI
 - PROJEKTUOJAMI SUOLIUKAI
 - DEMOTUOJAMI TAKAI
 - PARKO ŠVIESTUVAI

UAB „NEMĖŽIO KOMUNALININKAS“
Vandens ūkio inžinierė
Justina Bujel
2017-04-26

Esamų požeminių tinklų sutikslinimai:

Įstaigos pavadinimas	Data	V. Pavardė	Parašas	Pastabos
1. AB "Energijos skirstymo operatorius"	2018.04.23	B. Kruckaitis	<i>[Signature]</i>	apm 2430
2. Telia Lietuva, AB	2018.04.25	D. Jankaitis	<i>[Signature]</i>	
3. Vilniaus r. sav. admin. Žemės ūkio sk.	2018.04.24	A. Monel	<i>[Signature]</i>	Mr. 620
4. Vilniaus r. sav. admin. Statybos sk.	2018.09.08	A. Petrašius	<i>[Signature]</i>	TO18-394

Nuorašas tikras:
Koordinatų sistema: LKS-94
Aukščių sistema: LAS07

A.ŠERELIO INDIVIDUALI ĮMONĖ Kvalifikacijos paž. Nr. 1GKV-273 tel. mob.8 687 38061, geobaze@gmail.com		VILNIAUS R. SAV. RUKAINIŲ SEN., RUKAINIŲ K. VILNIAUS G. 12A	
Pareigos	V.Pavardė	Parašas	Data
Savininkas	A.Šerelis	<i>[Signature]</i>	2018 04 10
Geodezininkas	A.Šerelis	<i>[Signature]</i>	2018 04 10
Topografinis planas		Lapų sk.	Lapo nr./Objekto nr.
M1:500		1	1
Užsakovas:			

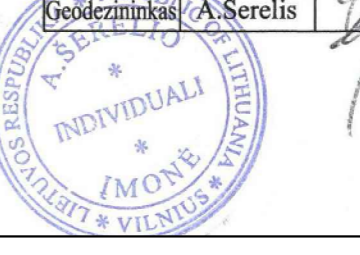

Laida	Data	Keitimų priežastis	
Projekto pavadinimas			
Viešosios erdvės (parko) sutvarkymo, estrados (12) Vilniaus g. 12A, Rukainių k., Rukainių sen., Vilniaus r. statybos projektas			
A 1848	SPV	K. Rukšienė	2018 05
Aplinkotvarkos planas		M 1:500	
Bylos šifras		Lapas	Lapų
Stadija:	UŽSAKOVAS:	PLP-18-020-PP-SP-B- 2	
PP	Vilniaus rajono savivaldybės administracijos Rukainių seniūnija		

79/30-0069 79/30-0070
6054000.00

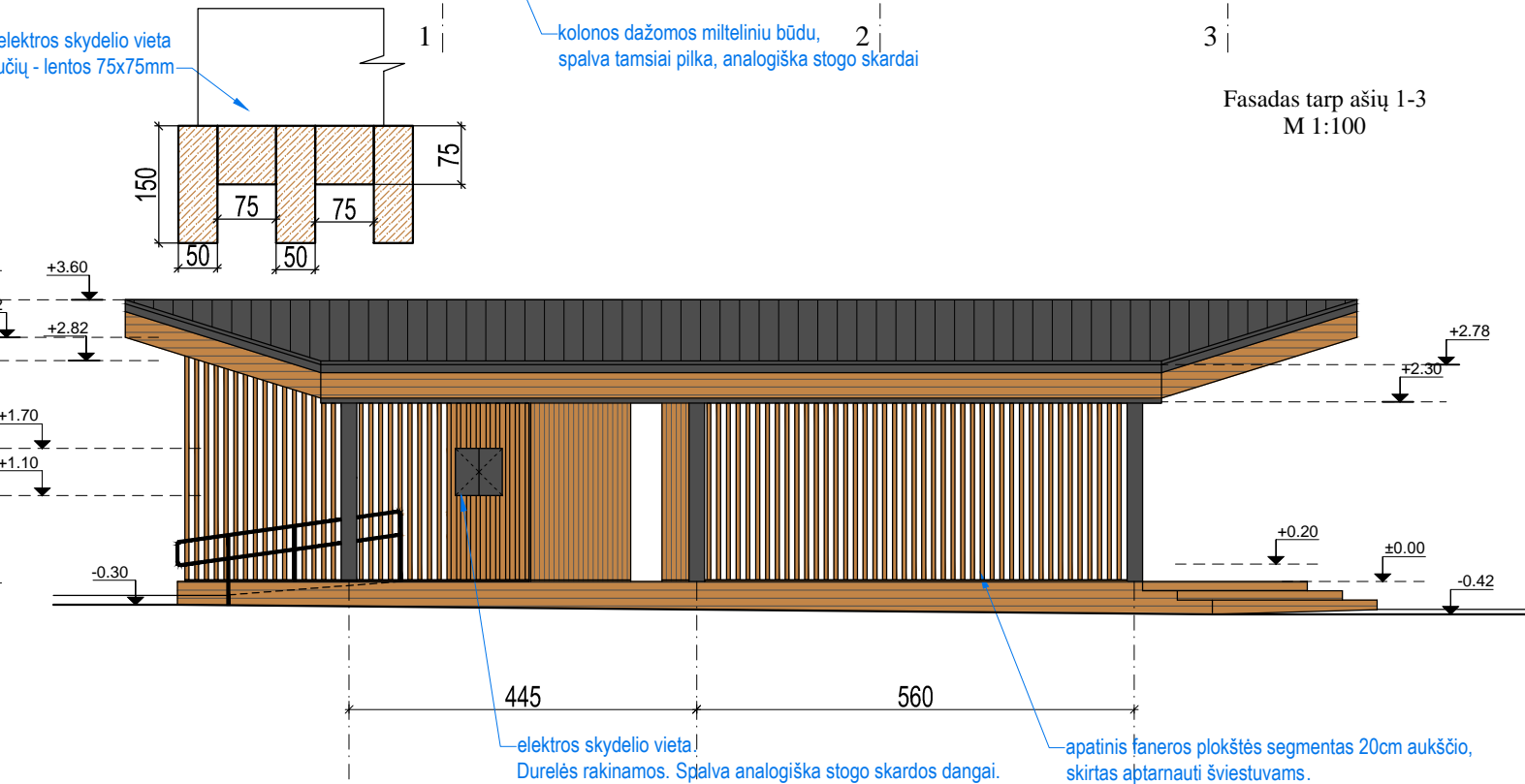
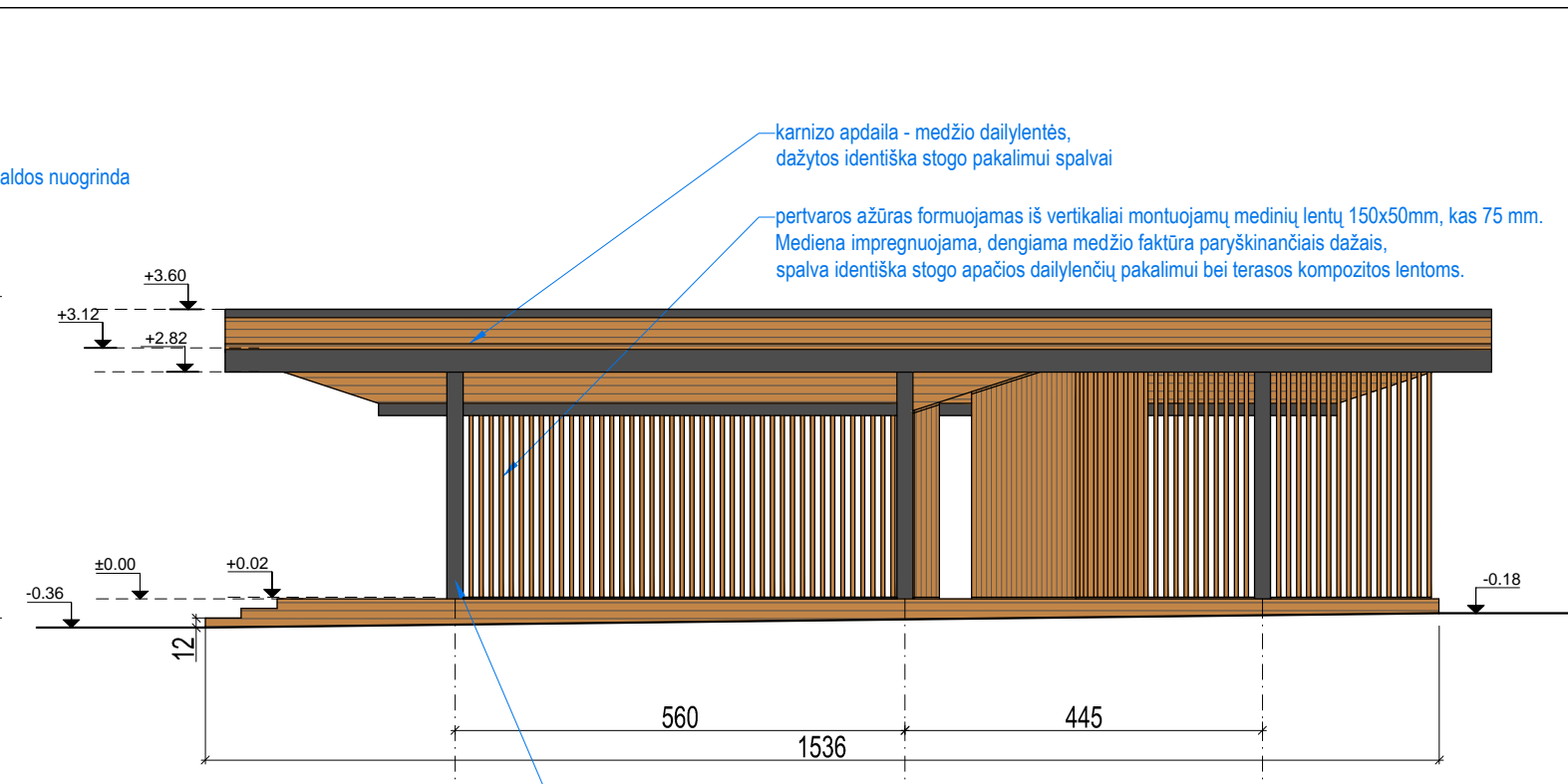
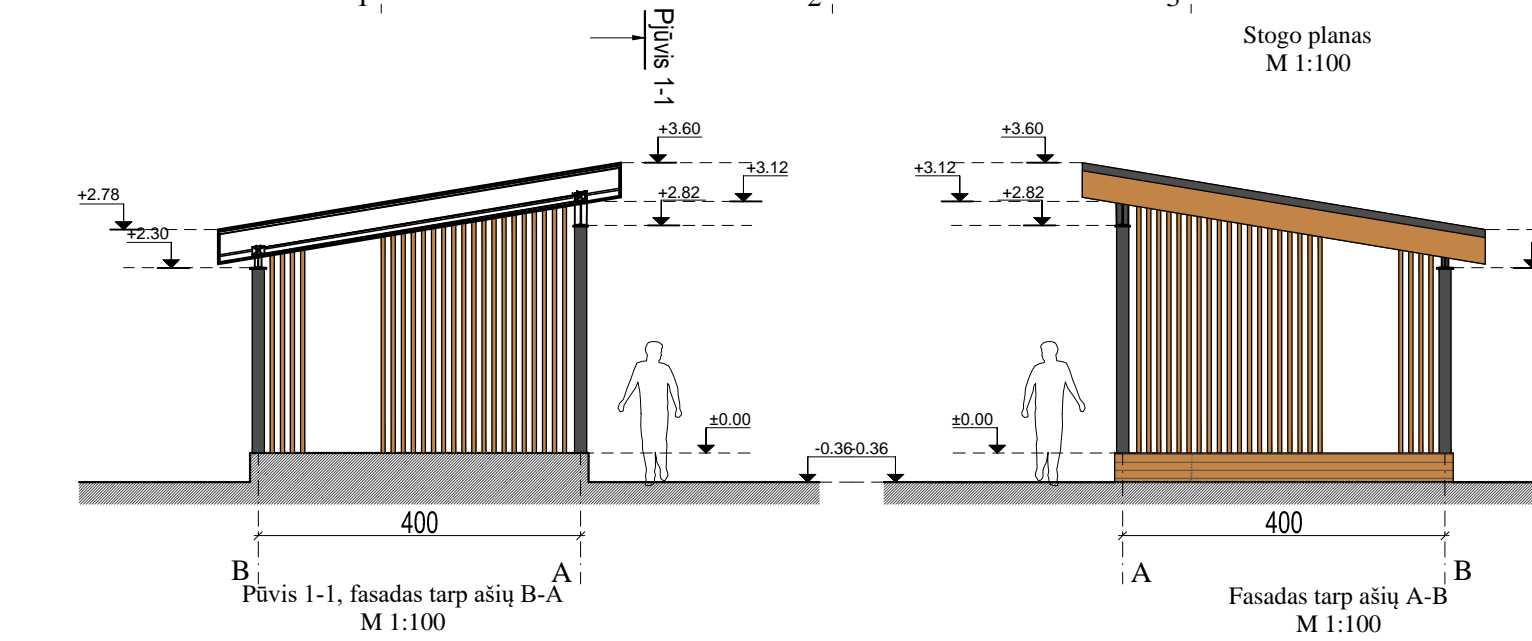
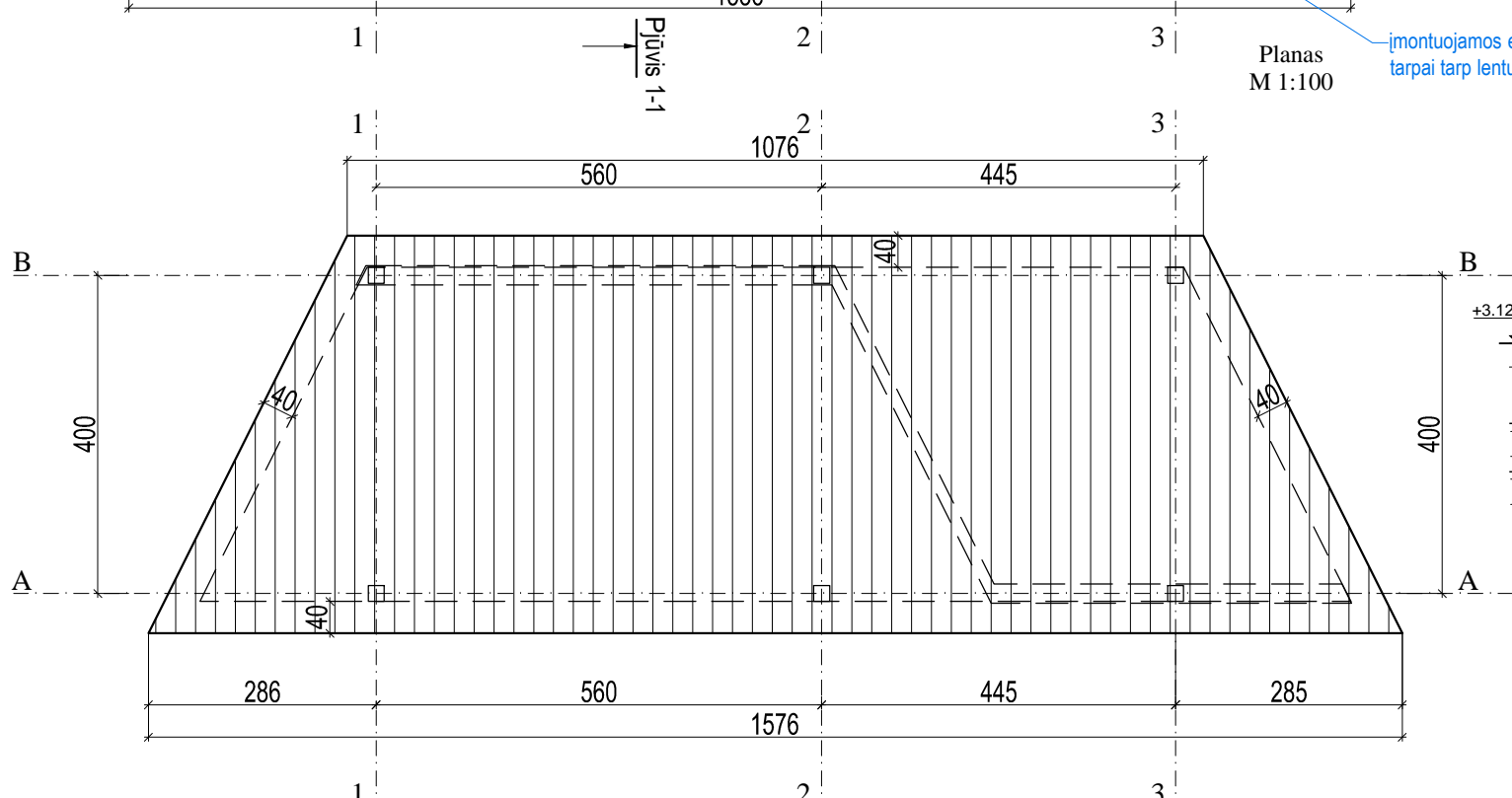
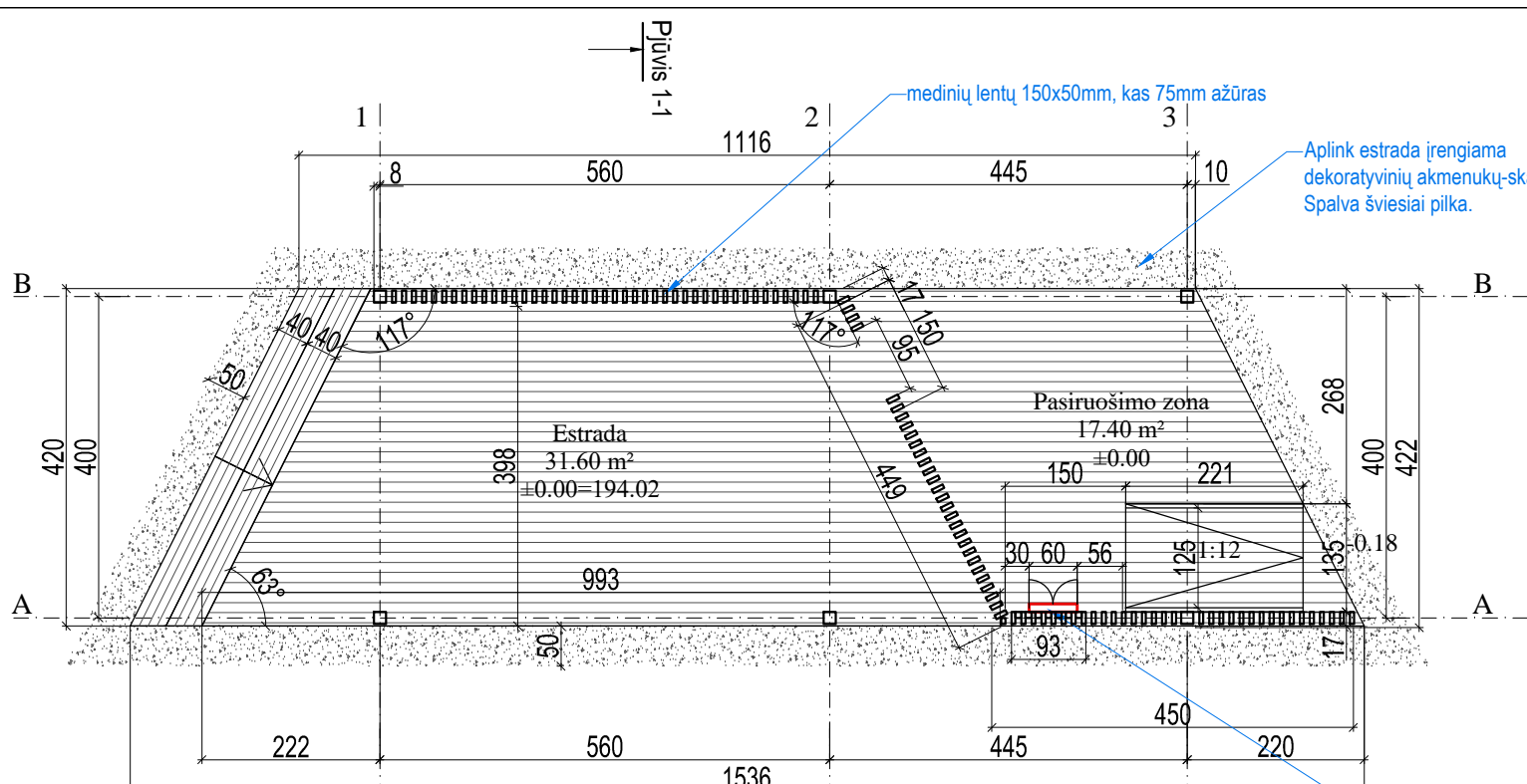

Laida	Data	Keitimų priežastis		
		Projekto pavadinimas Viešosios erdvės (parko) sutvarkymo, estrados (12) Vilniaus g. 12A, Rūkainių k., Rūkainių sen., Vilniaus r. statybos projektas		
		Laisvės pr. 77B, Vilnius 06122 Tel. 8652 44457 el.p. info@pletrospartneriai.lt		
A 1848	PV	K. Rukšienė	2018 05	Brėžinys Estrados brėžiniai M 1:100 Laida O
Stadija: PP		UŽSAKOVAS: Vilniaus rajono savivaldybės administracijos Rūkainių seniūnija		Bylos šifras PLP-18-020-TP-SA.B-1 Lapas 1 Lapų 1

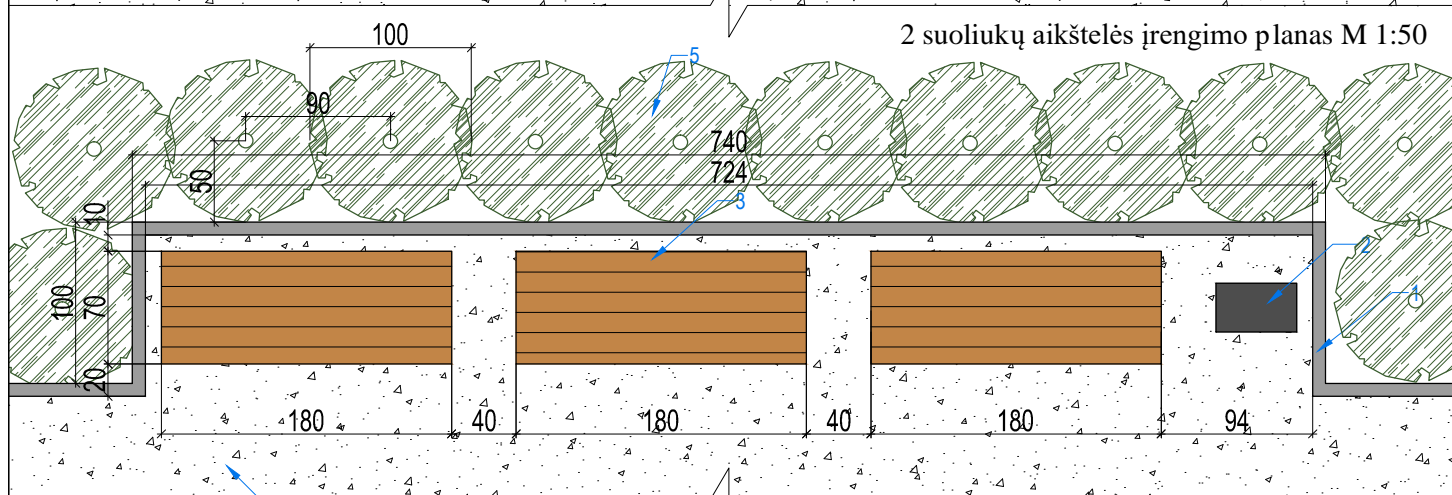
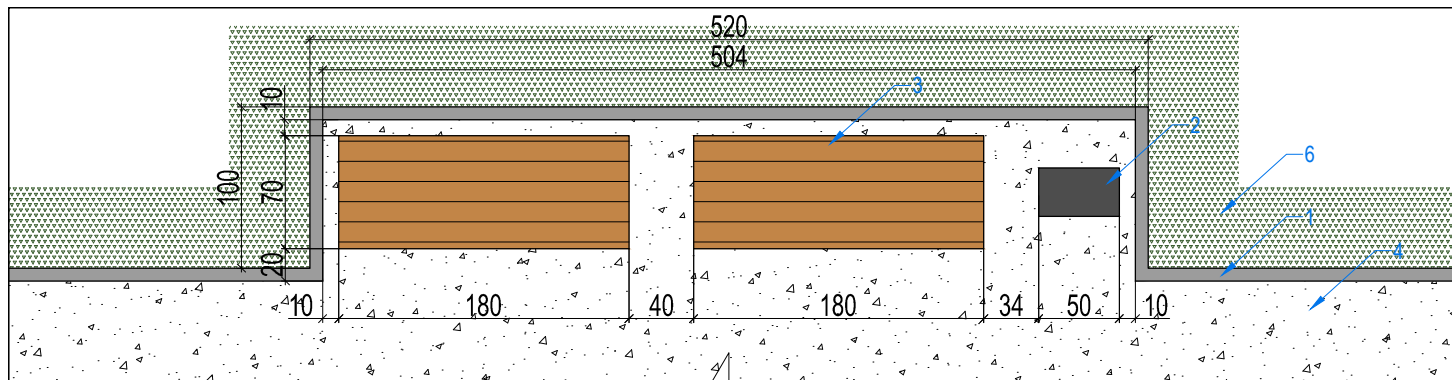

3 suoliukų aikštelės įrengimo planas M 1:50

Suoliuko analogas:

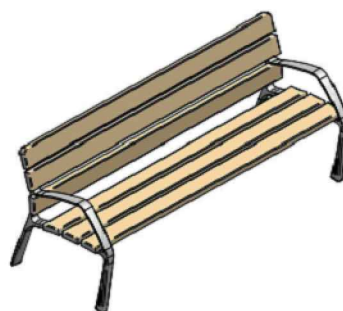
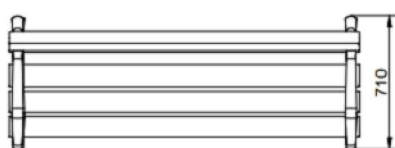
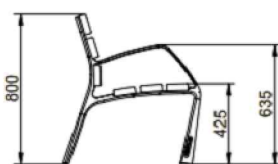
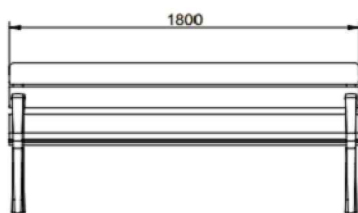

EKSPLIKACIJA:

1. Betoninis vejos bortas (1000x80x200mm)
2. Šiukšlių dėžė, stačiakampio formos. Pagaminta iš plieno lakštų, tamsiai pilkos spalvos.
3. Suoliukas. Kojos iš ketaus, mediena tropinis kietmedis.
4. Pėsčiųjų tako danga - skaldos - žvyro arba betono trinkelės, žr. sklypo planą. Suoliukų aikštelės danga parenkama pagal greta esantčio tako dangą.
5. Sodunami krūmai. Suaugusio krūmo laja turi būti iki vejos borto.
6. Veja.

Pastabos:

Suoliuko analogas NeoBarcino UM304. Konkretus suoliukas parenkamas projekto vykdymo priežiūros metu. Suoliukas privalo būti su atlošu ir porankiais.

Laida	Data	Keitimų priežastis



Laisvės pr. 77B, Vilnius 06122
Tel. 8652 44457
el.p. info@pletrospartneriai.lt

Projekto pavadinimas
Viešosios erdvės (parko) sutvarkymo, estrados (12) Vilniaus g. 12A, Rukainių k., Rukainių sen., Vilniaus r. statybos projektas

A 1848	PV	K. Rukšienė	2020	Brėžinys	Suoliukų detalizacija M 1:50	Laida
						O
				Bylos šifras	Lapas	Lapų
Stadija: PP	UŽSAKOVAS: Vilniaus rajono savivaldybės administracijos Rukainių seniūnija			PLP-18-020-PP-SA.B-2	1	1

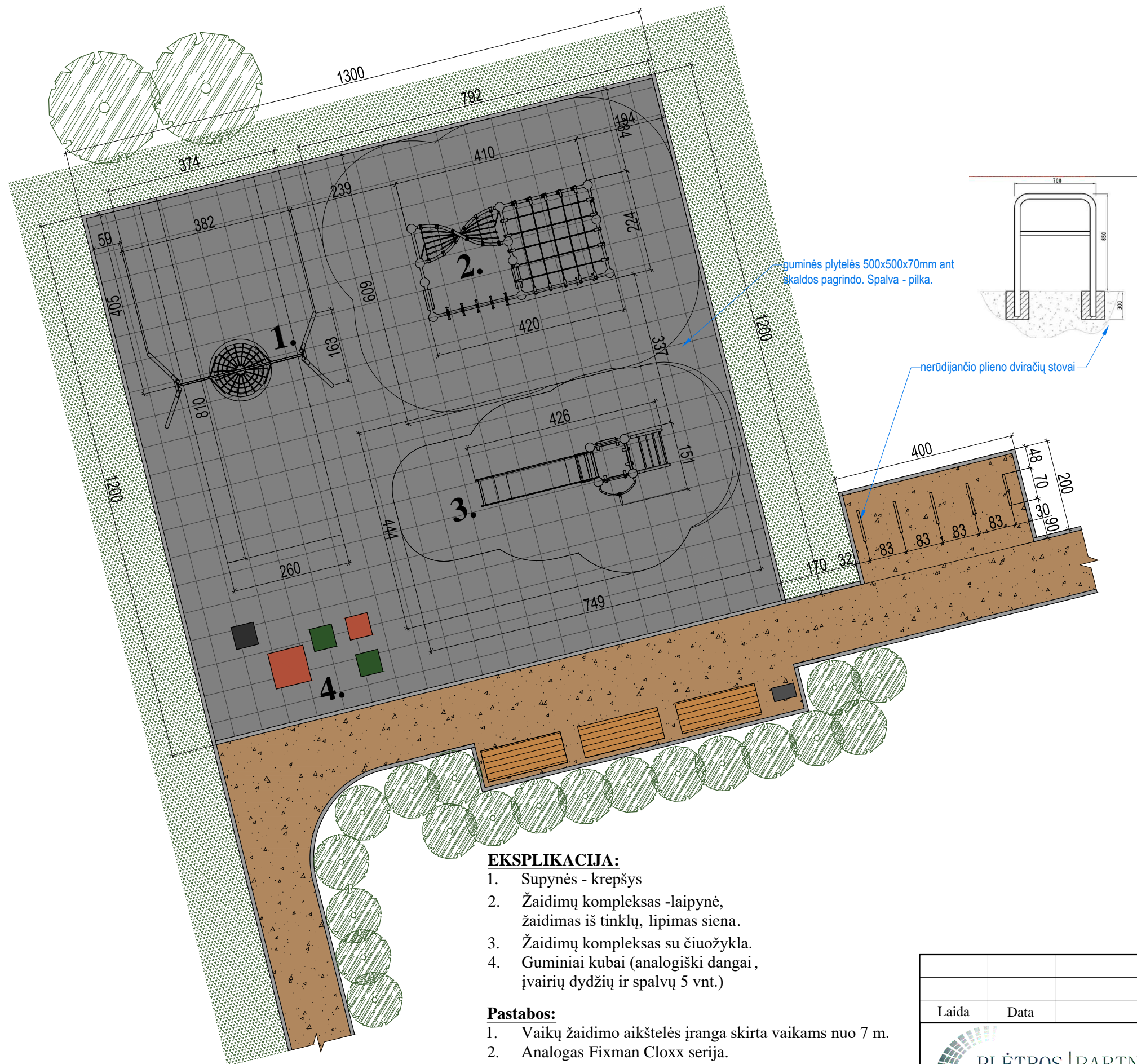

EKSPLIKACIJA:

1. Supynės - krepšys
2. Žaidimų kompleksas -laipynė, žaidimas iš tinklų, lipimas siena.
3. Žaidimų kompleksas su čiuožykla.
4. Guminiai kubai (analogiški dangai, įvairių dydžių ir spalvų 5 vnt.)

Pastabos:

1. Vaikų žaidimo aikštelės įranga skirta vaikams nuo 7 m.
2. Analogas Fixman Cloxx serija.
3. Tiekėjas parenkamas projekto vykdymo priežiūros metu nekeičiant pasirinktų žaidimų kompleksų specifikos - supynės, čiuožykla, laipynės. Pasirinkus tiekėją įranga derinama kartu su projekto autoriumi, parenkamos spalvos.

1.



2.

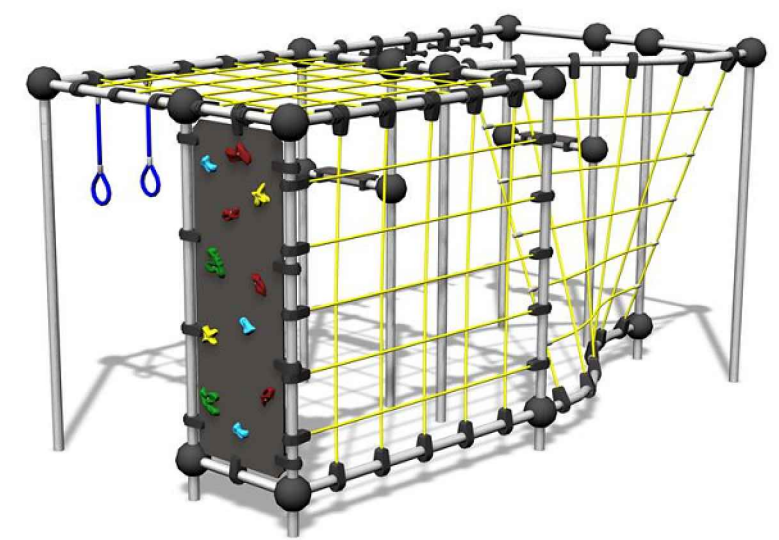

3.



Laida	Data	Keitimų priežastis		
		Laisvės pr. 77B, Vilnius 06122 Tel. 8652 44457 el.p. info@pletrospartneriai.lt		Projekto pavadinimas Viešosios erdvės (parko) sutvarkymo, estrados (12) Vilniaus g. 12A, Rukainių k., Rukainių sen., Vilniaus r. statybos projektas
A 1848	PV	K. Rukšienė	2020	Brėžinys Vaikų žaidimų aikštelės detalizacija M 1:100
				Laida O
				Bylos šifras PLP-18-020-PP-SA.B-3
Stadija: PP	UŽSAKOVAS: Vilniaus rajono savivaldybės administracijos Rukainių seniūnija			Lapas 1
				Lapų 1

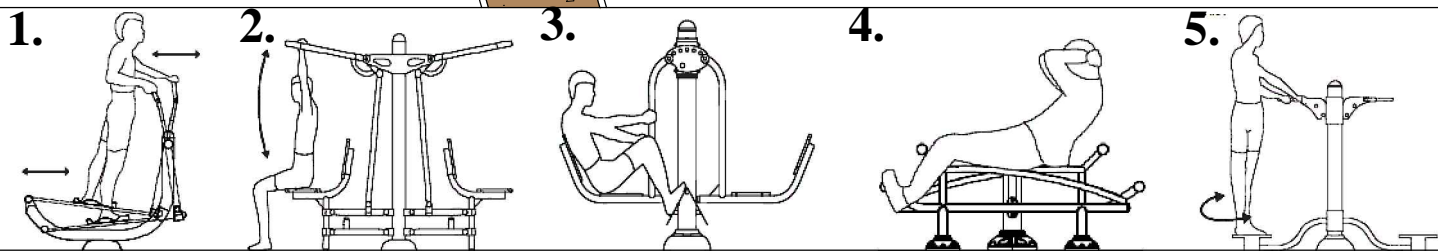
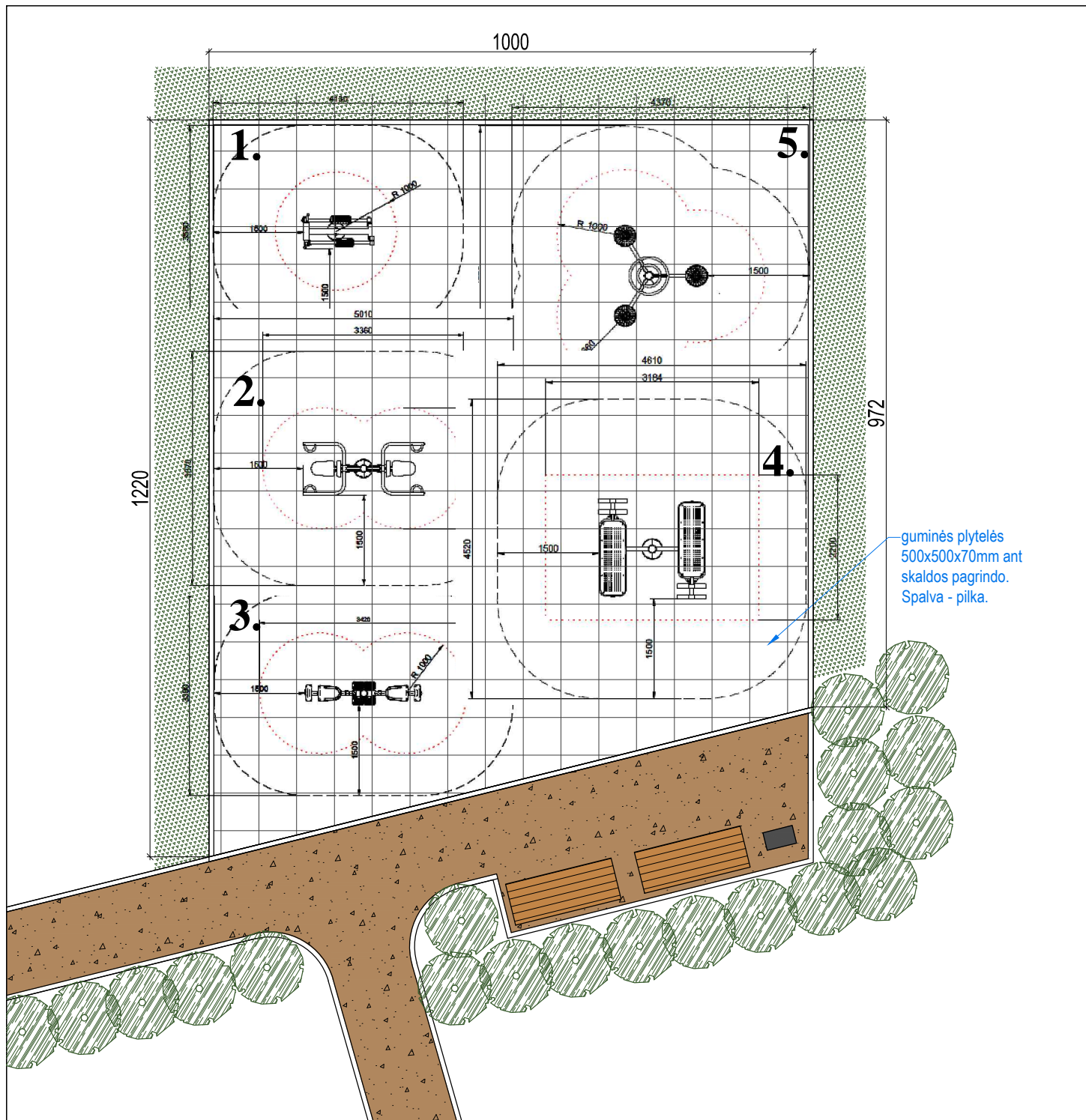

Laida	Data	Keitimų priežastis		
-------	------	--------------------	--	--

	Laisvės pr. 77B, Vilnius 06122 Tel. 8652 44457 el.p. info@pletrospartneriai.lt			Projekto pavadinimas Viešosios erdvės (parko) sutvarkymo, estrados (12) Vilniaus g. 12A, Rukainių k., Rukainių sen., Vilniaus r. statybos projektas
--	--	--	--	--

A 1848	PV	K. Rukšienė	2020	Brėžinys Lauko treniruoklių aikštelės detalizacija M 1:100	Laida O
Stadija: PP	UŽSAKOVAS: Vilniaus rajono savivaldybės administracijos Rukainių seniūnija			Bylos šifras PLP-18-020-PP-SA.B-4	Lapas 1

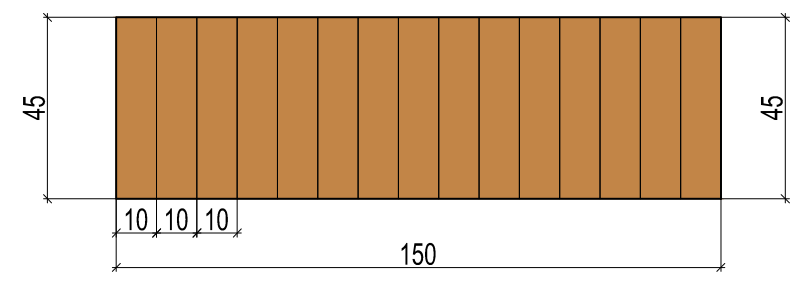
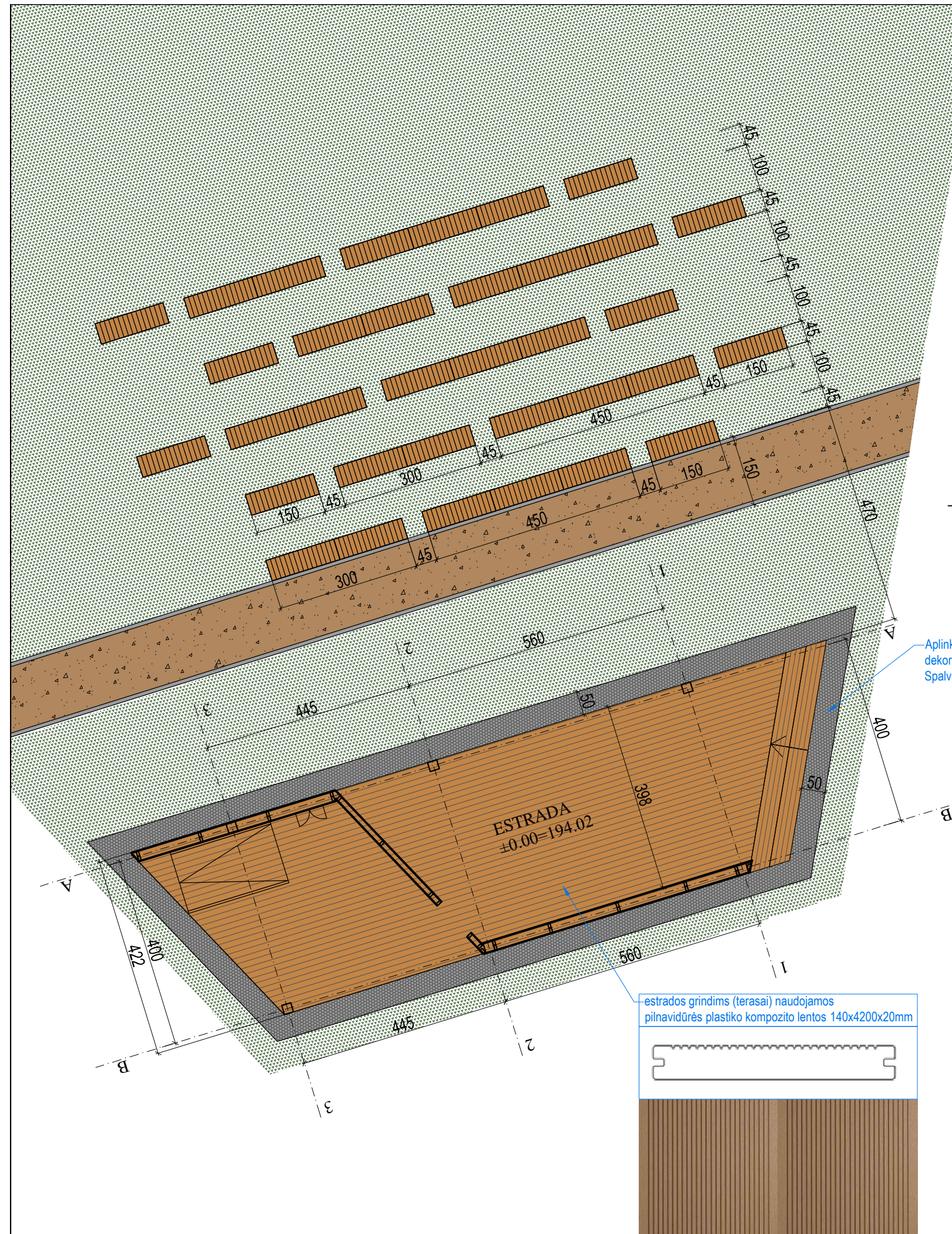

vaizdas iš viršaus M 1:5

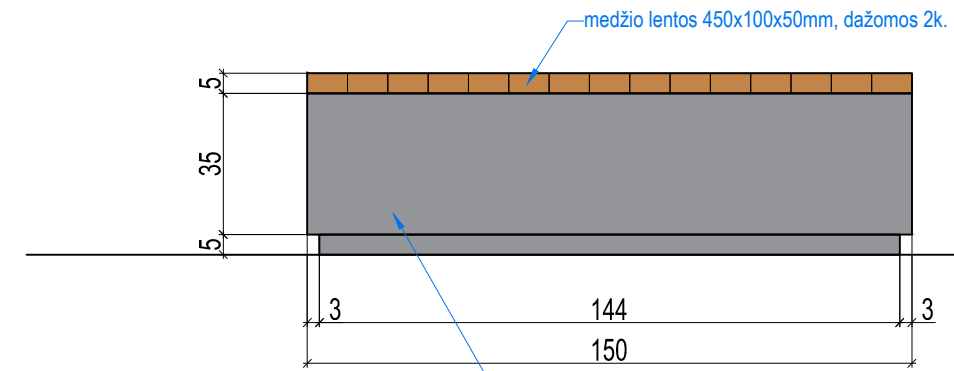

vaizdas iš priekio M 1:5

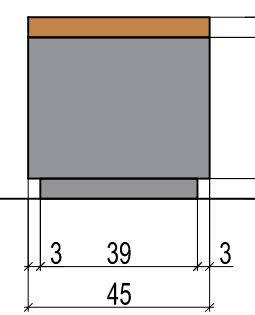

vaizdas iš šono M 1:5

Aplink estrada įrengiama dekoratyvinių akmenukų-skaldos nuogrinda
Spalva šviesiai pilka.

betono pagrindas



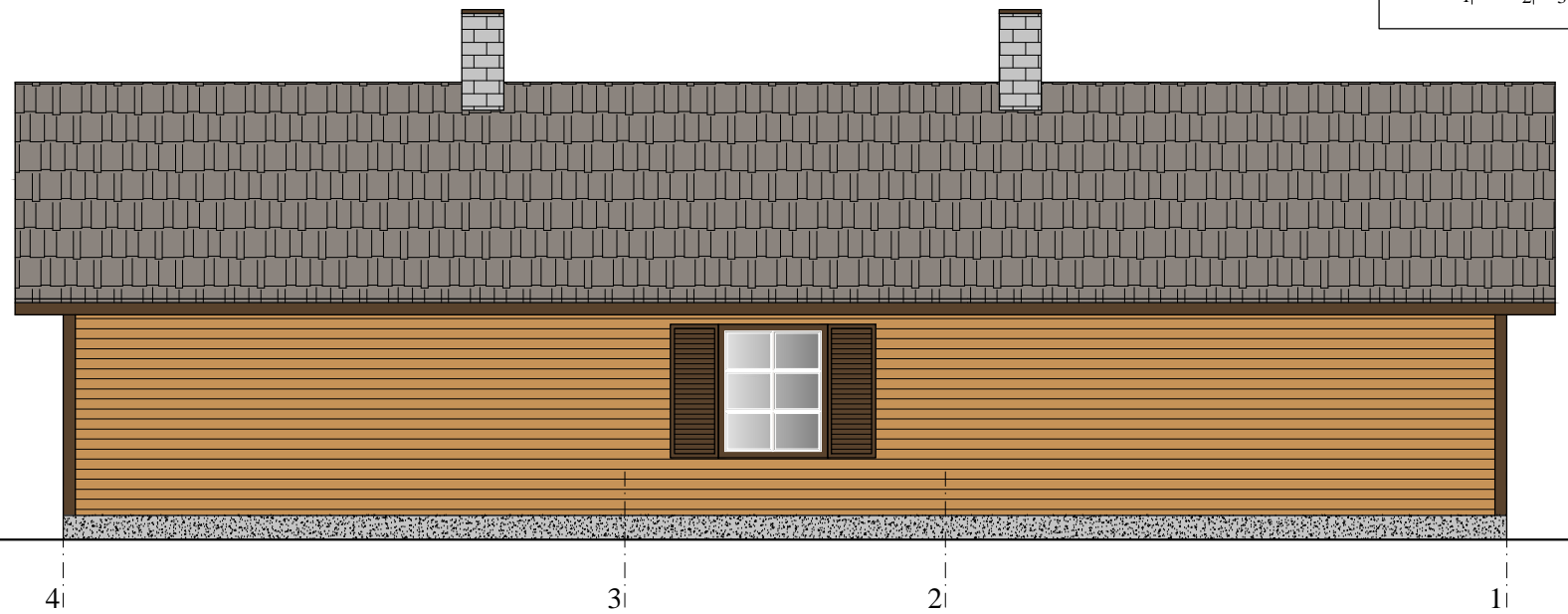
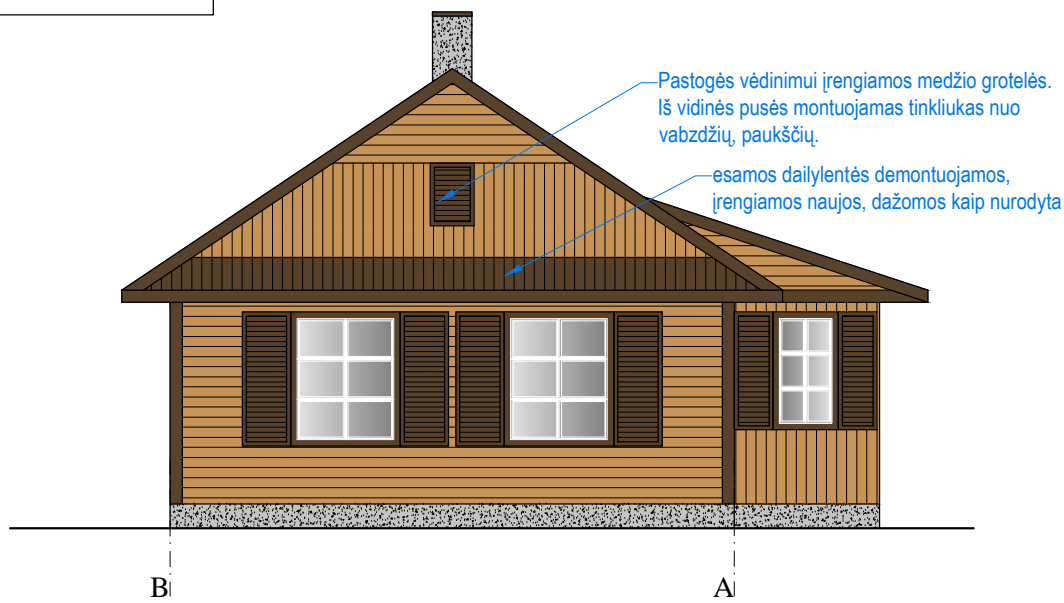
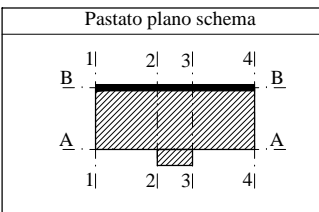
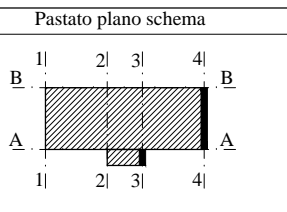
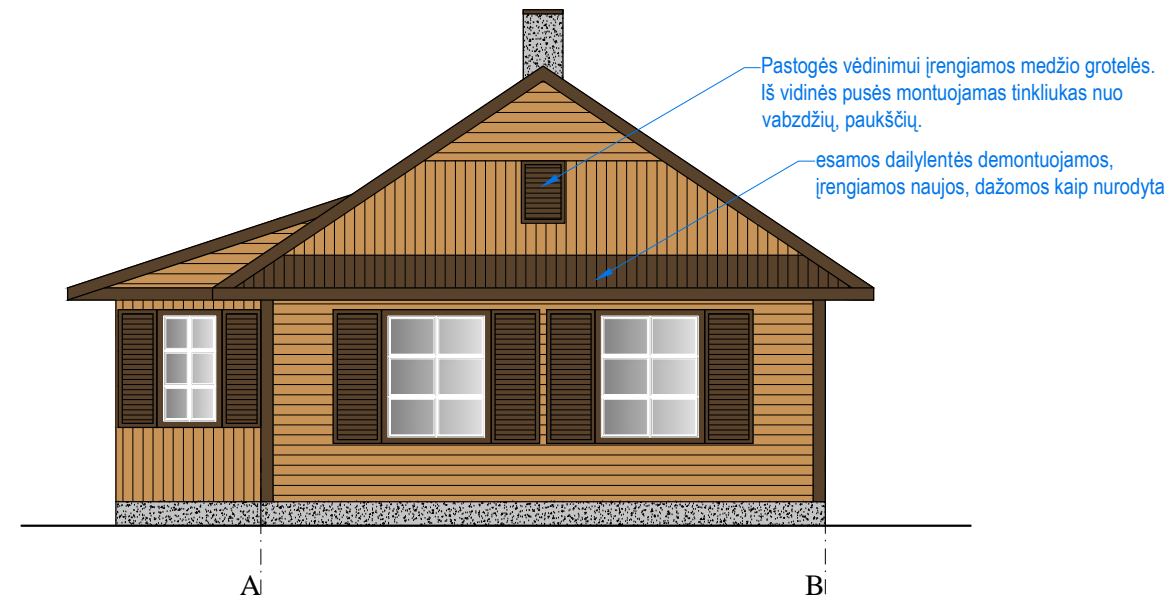
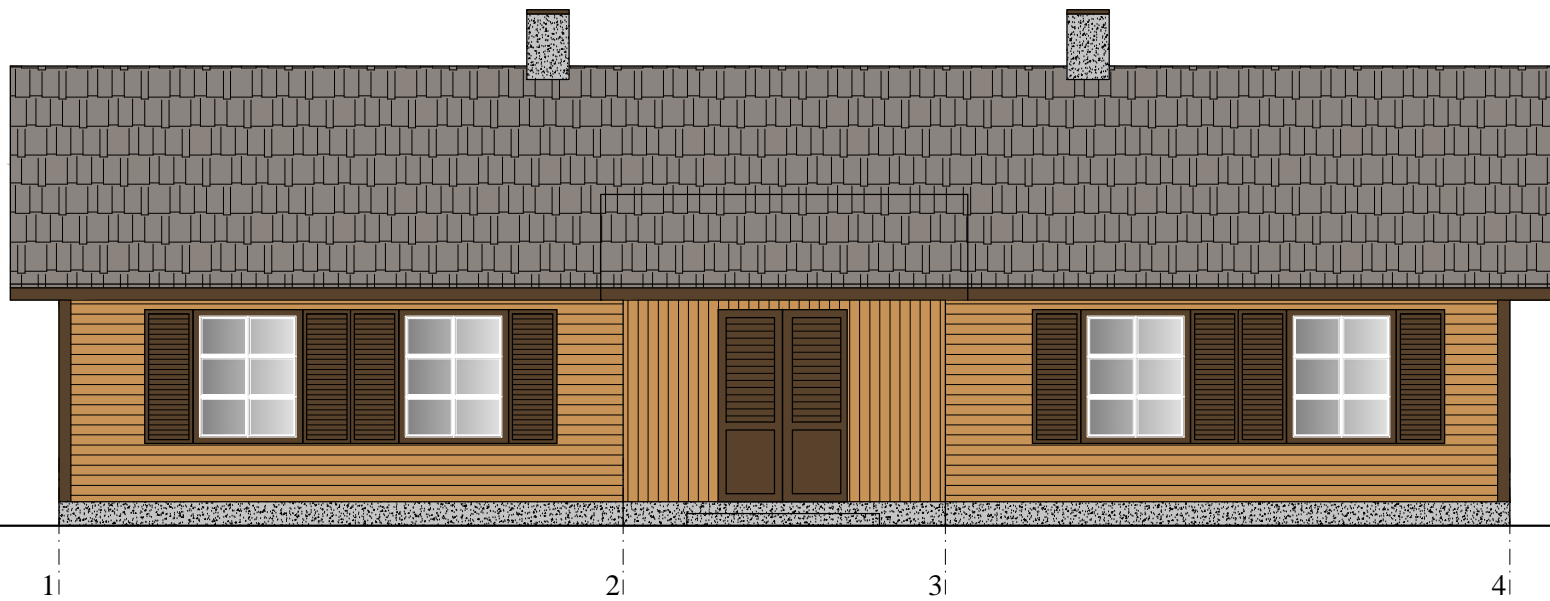
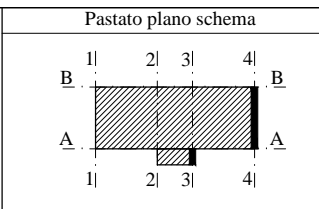
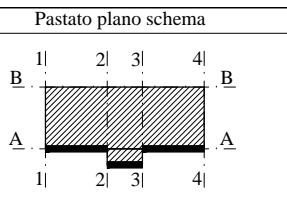

Pastabos:

1. Estrados grindims (terasai) naudojamos pilnavidurės ir plastiko kompozito lentos, spalva šviesiai ruda.
2. Suoliukų medinės dalies spalva turi sutapti su estrados faneros plokščių, terasos kompozito spalva.
3. Visus pakeitimus derinti su projekto autoriumi

Laida	Data	Keitimų priežastis			Projekto pavadinimas	
					Viešosios erdvės (parko) sutvarkymo, estrados (12) Vilniaus g. 12A, Rukainių k., Rukainių sen., Vilniaus r. statybos projektas	
	Laisvės pr. 77B, Vilnius 06122 Tel. 8652 44457 el.p. info@pletrospartneriai.lt	Brėžinys	Estrados suoliukų detalizacija M 1:100		Laida	O
A 1848	PV	K. Rukšienė	2020	Bylos šifras	Lapas	Lapų
Stadija: PP	UŽSAKOVAS: Vilniaus rajono savivaldybės administracijos Rukainių seniūnija			PLP-18-020-PP-SA.B- 5	1	1



Sutartinis žymėjimas:

-  medžio dailylentės, spalva artima RAL
-  medžio pakalimo, langinių spalva artima RAL
-  remontuojamas cokolis cemento, betono mišiniu
-  esama stogo danga
-  kaminas tinkuojamas, dažomas pilka spalva

Pastabos:

1. Nuo medinių dailylenčių nuvalomi aptrupėję dažai.
2. Supuvusios dailylentės pakeičiamos naujomis.
3. Visos dailylentės dažomos medžiui skirtais dažais, spalvos kaip nurodytos brėžinyje.
4. Remontuojamas cokolis cemento, betono mišiniu, įrengiama žvyro skaldos nuogrinda 50 cm pločio, 3% nuolydžiu nuo pastato.
5. Lango rėmai dažomi balta spalva.
6. Įrengiamos medžio grotelių langinės, dažomos medžiui skirtais dažais, su skląstimi.
7. Lango aprėminimo dailylentė, angokraštis bei langinės dažomos tamsiai ruda spalva.
8. Durys, karnizo, pastato kampo pakalimas dažomi tamsiai ruda spalva.
9. Visus pakeitimus derinti su projekto autoriumi.

Laida	Data	Keitimų priežastis		
A 1848	PV	K. Rukšienė	2018 05	Projekto pavadinimas Viešosios erdvės (parko) sutvarkymo, estrados (12) Vilniaus g. 12A, Rukainių k., Rukainių sen., Vilniaus r. statybos projektas
				Brėžinys Pastato fasadai. Apdailos remontas. M 1:100
				Bylos šifras PLP-18-020-TP-AK.B-6
Stadija: TDP	UŽSAKOVAS: Vilniaus rajono savivaldybės administracijos Rukainių seniūnija			Lapas 1
				Lapų 1

