

PROJEKTO PAVADINIMAS:	DVIBUTIS GYVENAMASIS NAMAS SU POILSIO PATALPA SIMPSONO G.16, PALANGA, STATYBOS PROJEKTAS
STATYBOS VIETA:	SIMPSONO G.16, PALANGA
STATYBOS RŪŠIS:	NAUJA STATYBA
KATEGORIJA:	YPATINGI STATINIAI
NAUDOJIMO PASKIRTIS:	GYVENAMOJI (DVIEJŲ BUTŲ PASTATAS)
PROJEKTO ETAPAS:	PROJEKTINIAI PASIŪLYMAI (PP)
LAIDA:	0
RENGIMO METAI:	2020
PROJEKTO DALIS:	PROJEKTINIAI PASIŪLYMAI
PROJEKTO NUMERIS:	20200411-PP

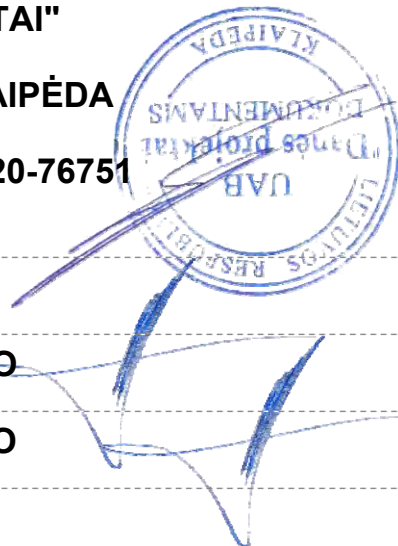

PROJEKTO RENGĖJAS:	UAB "DANĖS PROJEKTAI" TURGAUS G. 37-5., KLAIPĖDA TEL. 8 –612-31413, 8-620-76751
DIREKTORIUS:	LINAS SLAUSGALVIS
PV:	VALENTINAS LUCENKO
ARCH:	VALENTINAS LUCENKO
STATYTOJAS:	N. J., V.J.



OBJEKTAS/ PROJEKTO PAVADINIMAS	DVIBUTIS GYVENAMASIS NAMAS SU POILSIO PATALPA J.SIMPSONO G.16, PALANGA, STATYBOS PROJEKTAS
STATYBOS VIETA	J.SIMPSONO G.16, PALANGA
ETAPAS	PROJEKTINIAI PASIŪLYMAI

RINKMENOS NR.	DALIS	LAPŲ SK.	PUSLAPIS	PAVADINIMAS
PROJEKTO SUDĖTIS				
1	PP	BENDROJI DALIS		
		1	1	Titulinis lapas
		1	2	Turinys
		3	3-5	Aiškinamasis raštas
		1	6	Sklypo sutavrkymo planas
		4	7-10	Pastato aukštų planai M 1 : 100
		1	11	Pastato stogo planas M 1 : 100
		4	12-15	Pastato fasadai M 1 : 100
		1	16	Pastato pjūvis M 1 : 100

PROJEKTINIŲ PASIŪLYMŲ AIŠKINAMASIS RAŠTAS

1. PROJEKTINIŲ PASIŪLYMŲ TIKSLAS

Projektiniai pasiūlymai rengiami siekiant:

- išreikšti Statytojo sumanyto projektuoti statinio architektūros ir kitų pagrindinių sprendinių idėją;
- informuoti visuomenę apie visuomenei svarbaus statinio numatomą projektavimą.

Projektiniai pasiūlymai yra vienas iš dokumentų, kuriuo vadovaujantis bus rengiamas techninis projektas.

2. BENRIEJI DUOMENYS

2.1. Objekto pavadinimas.

Dvibutis gyvenamasis namas su poilsio patalpa Simpsono g.16, Palanga, statybos projektas.

2.2.

Sklypas, kuriame projektuojamas administracinės paskirties pastatas yra Simpsono g.16, Palangoje, Sklypo kad. Nr. 2501/0031:45.

2.3. Statytojas.

N.J, V.j.

2.4. Projektuotojas.

Projektinius pasiūlymus parengė UAB "Danės projektai". Projekto vadovas - Valentinas Lucenko, architektas - Valentinas Lucenko.

2.5. Statybos rūšis.

Vadovaujantis STR 01.01.08:2002, punktu 7.1., statybos rūšis yra nauja statyba.

2.6. Statinių paskirtis.

Gyvenamoji (dviejų butų pastatas).

2.7. Statinio kategorija.

Ypatingas statinys (projektuojami potenciniai pavojingi įrenginiai – liftai).

2.8. Projektuojami Statinio techniniai rodikliai.

Bendras plotas – 428.80m².

Gyvenamasis plotas – 231.77m².

Poilsio paskirties plotas – 115.51m².

Pagalbinis plotas – 80.02m².

Statinio aukštis iki 12m. Statinių energetinė klasė numatoma A.

3. TRUMPAS PROJEKTINIŲ PASIŪLYMŲ APRAŠYMAS

3.1. Sklypo sprendiniai.

Dvibutis gyvenamasis namas numatomas projektuoti sklypo dalyje, kuriuoje, pagal detalų planą yra numatyta gyvenamoji statyba. Pastatas numatomas statyti detaliojo plano išskirtoje statybos ribose ir zonoje. Sklype išsaugomi visi medžiai. Detaliojo plano nustatyti leistini rodikliai neviršijami:

SKLYPO BENDRIEJI RODIKLIAI	PAGAL DETALŲ PLANĄ	PROJEKTUOJAMA
1. SKLYPO PLOTAS	1833m ²	1833m ²
2. SKLYPO UŽSTATYMO TANKUMAS	0.20(366.60M ²)	0.20(366.00M ²)
3. UŽSTATYMO INTENSYVUMAS	0.50(916.50M ²)	0.41(755,56M ²)
4. PASTATŲ UŽSTATYMO PLOTAS	366.60m ²	366.00m ²
6. AUKŠTINGUMAS	2a+M (12,00m)	2a+M (12,00m)
SKLYPO DALIES "A" (995M²)	PAGAL DETALŲ PLANĄ	PROJEKTUOJAMA
SKLYPO UŽSTATYMO TANKIS	0.20(199M ²)	0.15 (152M ²)
UŽSTATYMO INTENSYVUMAS	0.50(497.50M ²)	0.43(428.80M ²)
STATINIO AUKŠTIS NUO ŽEMĖS/ AUKŠTŲ SKAIČIUS	2a+M (12,00m)	2a+M (12,00m)
SKLYPO DALIES "B" (838M²)	PAGAL DETALŲ PLANĄ	ESAMA
SKLYPO UŽSTATYMO TANKIS	0.20(167,60M ²)	0.26 (214M ²)
UŽSTATYMO INTENSYVUMAS	0.50(419.00M ²)	0.39(326.56M ²)
STATINIO AUKŠTIS NUO ŽEMĖS/ AUKŠTŲ SKAIČIUS	2a+M (12,00m)	2a+M (12,00m)

3.2. Projektuojamo pastato architektūra

Pastato architektūra išreiškiama modernios architektūros principais ir atsižvelgiama į esama pastate sklype. Priderinama prie esamos architektūros medžiagiškumu ir spalviniu sprendimu. Numatomi dideli langai - nuo grindų iki lubų. Pastato tūrinis kompozicinis sprendimas darniai įsilies į esamą aplinką. Fyngcinius pastato zonavimas sprendžiamas aukštais. Projekto sprendiniai atitinka detalaus plano sprendinius.

3.3. Automobilių stovėjimo vietų poreikis. Žmonių su negalia transporto vietų poreikis.

Automobilių stovėjimas numatomas sklypo ribose. Remiantis STR 2.06.04:2014 "Gatvės ir vietinės reikšmės keliai. Bendrieji reikalavimai" 30lentele: po 2 automobilių vietos kiekvienam butui.

3.4. Inžineriniai tinklai

Inžinerinius tinklus prijungti prie esamų centralizuotų inžinerinių tinklų. Inžinerinių tinklų tiesimo metu nepabloginti esamų gatvių dangos kokybės, pabloginus – atstatyti.

Projektuojamus vandentiekio tinklus sklype numatoma prijungti prie esamų miesto vandentiekio tinklų, pagal parengtą atskirą projektą.

Buitinių nuotekų išvado pajungimas projektuojamas prie esamų miesto buitinių nuotekų tinklų,

pagal parengtą atskirą projektą.

Paviršinių nuotekų tinklų pajungimas projektuojamas, prie esamų miesto paviršinių nuotekų tinklų, pagal parengtą atskirą projektą.

Elektros tinklai pajungiami nuo naujai įrengiamos elektros spintos, pagal AB "ESO" išduotas prisijungimo sąlygas.

Esami ryšių tinklai iškeliami ir apvedami pagal sklypo ribą, pagal AB "TELIA" išduotas sąlygas.

Techninio projekto sprendimais būtina užtikrinti, kad nebus pažeisti gretimų žemės sklypų savininkų interesai.

PV

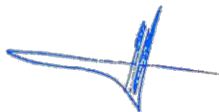

Valentinas Lucenko

SITUACIJOS SCHEMA



PROJEKTUOJAMAS SKLYPAS

SKLYPO PLANAS M1:250

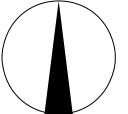

SUTARTINIAI ŽYMĖJIMAI:

- - - - - PROJEKTUOJAMA SKLYPO DALIS
- SKLYPŲ RIBA
- - - - - UŽSTATYMO RIBA NUSTATYTA DETALIUOJU PLANU
- UŽSTATYMO ZONA NUSTATYTA DETALIUOJU PLANU
- 1 PROJEKTUOJAMAS DVIBUTIS GYVENAMASIS NAMAS
- ±0.00=+5.80 PROJEKTUOJAMA PASTATO NULINĖ ALTITUDE
- SERVITUTO ZONA
- ▶ PROJEKTUOJAMAS ĮVAŽAVIMAS Į SKLYPĄ
- ▶ ESAMAS ĮVAŽAVIMAS Į SKLYPĄ
- 🚗 AUTOMOBILIŲ STOVĖJIMO VIETOS 4VNT.
- PROJEKTUOJAMA MEDINĖ TERASA
- 🌳 IŠSAUGOMI MEDŽIAI
- PROJEKTUOJAMAS KIEMO TAKAS
- PROJEKTUOJAMAS KIEMO KELIAS
- PROJEKTUOJAMA VEJA

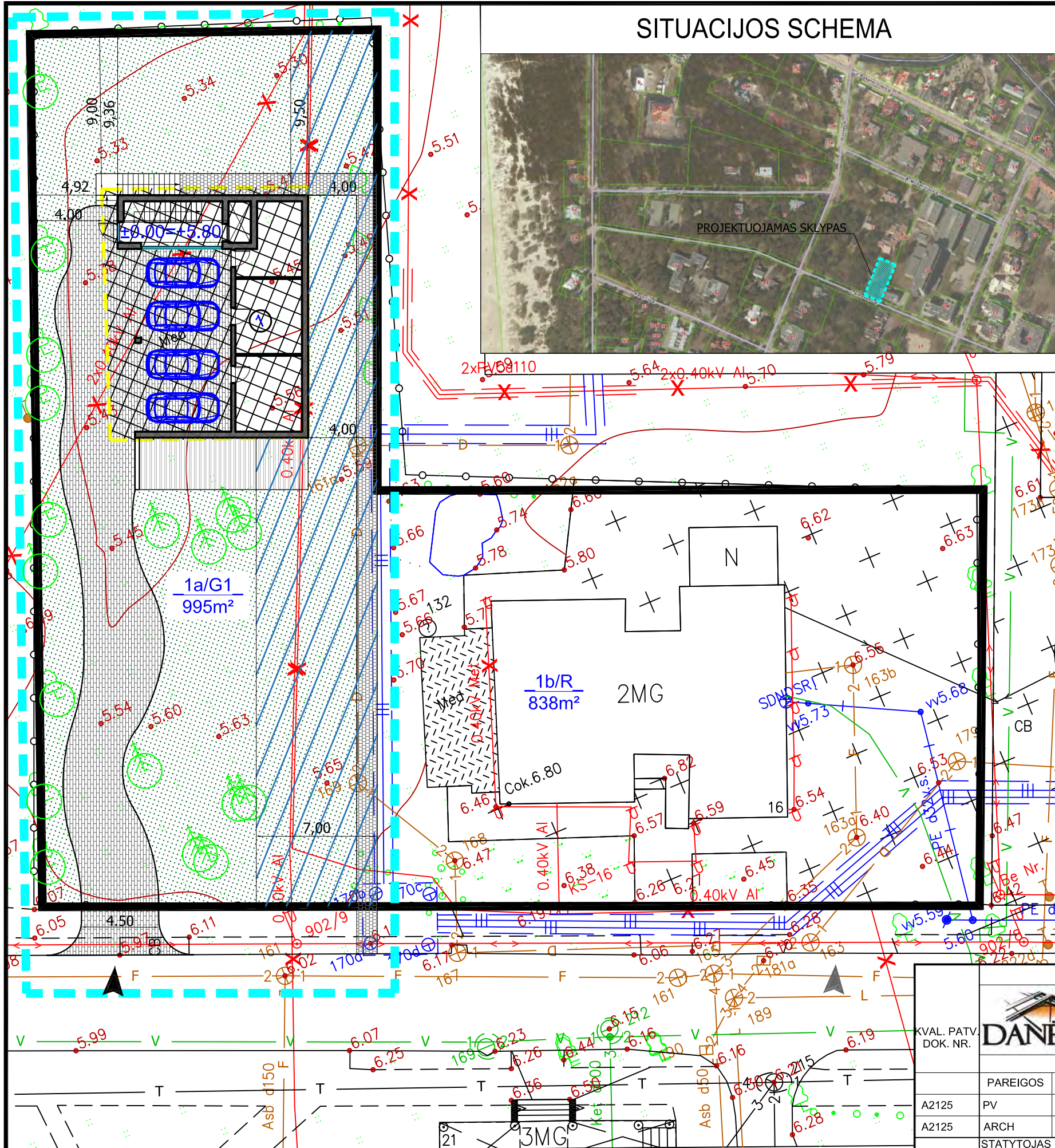

SKLYPO BENDRIEJI RODIKLIAI	PAGAL DETALŲ PLANĄ	PROJEKTUOJAMA
1. SKLYPO PLOTAS	1833m ²	1833m ²
2. SKLYPO UŽSTATYMO TANKUMAS	0.20(366.60M ²)	0.20(366.00M ²)
3. UŽSTATYMO INTENSYVUMAS	0.50(916.50M ²)	0.41(755.56M ²)
4. PASTATŲ UŽSTATYMO PLOTAS	366.60m ²	366.00m ²
6. AUKŠTINGUMAS	2a+M (12,00m)	2a+M (12,00m)

SKLYPO DALIES "A" (995M ²)	PAGAL DETALŲ PLANĄ	PROJEKTUOJAMA
SKLYPO UŽSTATYMO TANKIS	0.20(199M ²)	0.15 (152M ²)
UŽSTATYMO INTENSYVUMAS	0.50(497.50M ²)	0.43(428.80M ²)
STATINIO AUKŠTIS NUO ŽEMĖS/ AUKŠTŲ SKAIČIUS	2a+M (12,00m)	2a+M (12,00m)

SKLYPO DALIES "B" (838M ²)	PAGAL DETALŲ PLANĄ	ESAMA
SKLYPO UŽSTATYMO TANKIS	0.20(167,60M ²)	0.26 (214M ²)
UŽSTATYMO INTENSYVUMAS	0.50(419.00M ²)	0.39(326.56M ²)
STATINIO AUKŠTIS NUO ŽEMĖS/ AUKŠTŲ SKAIČIUS	2a+M (12,00m)	2a+M (12,00m)

TECHNINIO PROJEKTO SPRENDINIAI ATITINKA PATVIRTINTO DETALIOJO PLANO SPRENDINIAMS IR SĄLYGOMS.



KVAL. PATV. DOK. NR.	 Danės g. 6, 403 kab., Klaipėda tel. 861231413, 862076751 email: danesprojektai@gmail.com			STATINIO PROJEKTO PAVADINIMAS	
				DVIBUTIS GYVENAMASIS NAMAS SU POILSIO PATALPA SIMPSONO G.16, PALANGA, STATYBOS PROJEKTAS	
LT	STATYTOJAS su projektiniais sprendimais susipažinau ir tvirtinu:			STATINIO NR. IR PAVADINIMAS	
				DVIBUTIS GYVENAMASIS NAMAS	
A2125	PV	V.LUCENKO	PARAŠAS	DOKUMENTO PAVADINIMAS	
				SKLYPO PLANAS M1:250	
Laida				Lapas	Lapų
0				1	1
DOKUMENTO ŽYMUO				20020411-PP- SP_B - 1	

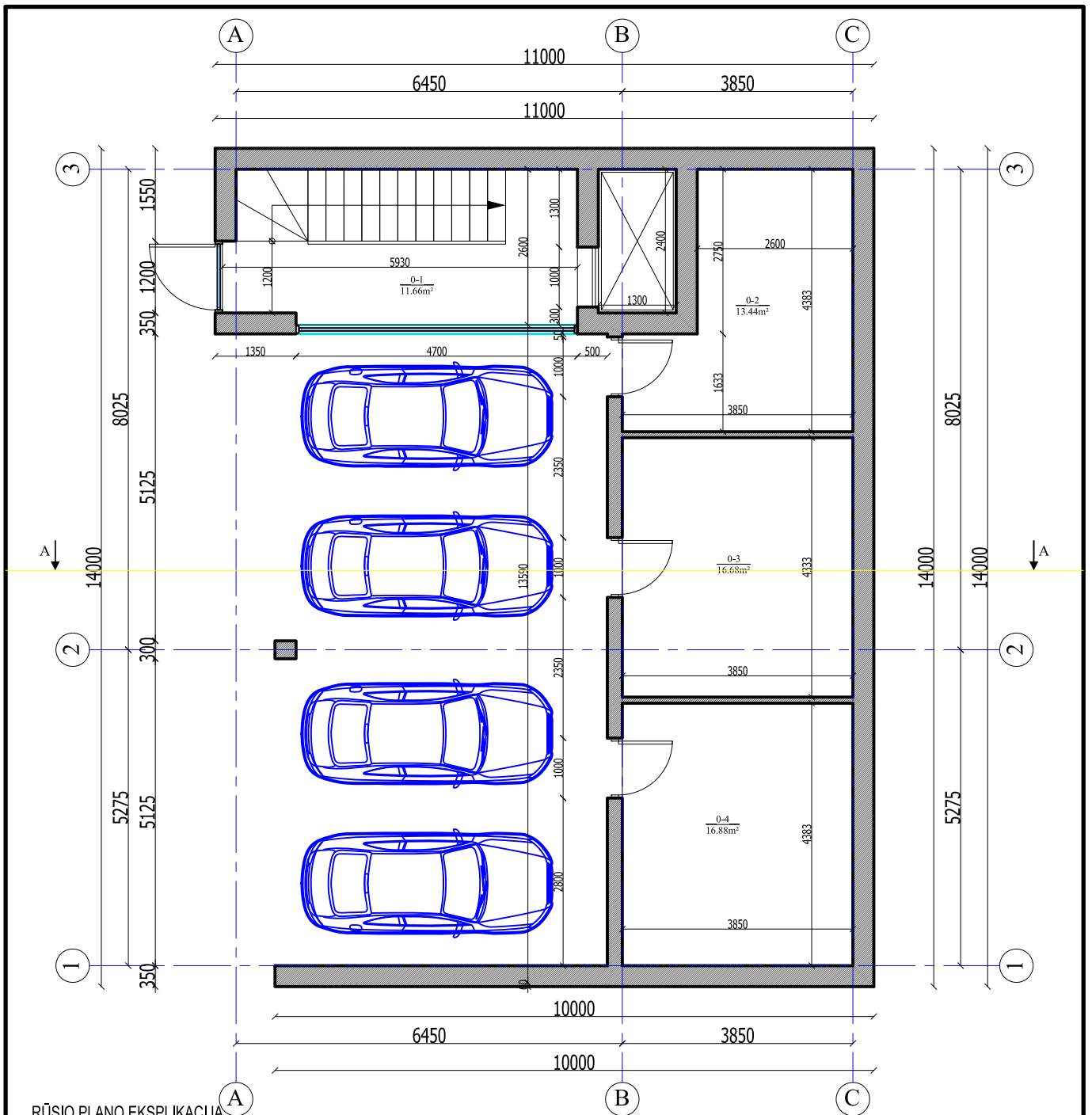

RŪSIO PLANO EKSPLIKACIJA

0-1	Laiptinė	11.66 m ²
0-2	Sandeliukas	13.44 m ²
0-3	Sandeliukas	16.68 m ²
0-4	Sandeliukas	16.88 m ²
Bendras plotas		58.66 m²

Bendras pastato plotas	428.80 m²
Butas Nr.1	116.26 m ²
Butas Nr.2	115.51 m ²
Gyvenamasis plotas	231.77 m ²
Poilsio patalpos	115.51 m ²
Pagalbinis plotas	80.02 m ²



KVAL. PATV. DOK. NR.	 <p>Danės g. 6, 403 kab., Klaipėda tel. 861231413, 862076751 email: danesprojektai@gmail.com</p>			STATINIO PROJEKTO PAVADINIMAS	
				DVIBUTIS GYVENAMASIS NAMAS SU POILSIO PATALPA SIMPSONO G.16, PALANGA, STATYBOS PROJEKTAS	
			STATINIO NR. IR PAVADINIMAS		
			DVIBUTIS GYVENAMASIS NAMAS		
			DOKUMENTO PAVADINIMAS		
			RŪSIO PLANAS M1:100		
			Laida		
			0		
			DOKUMENTO ŽYMUO		
			20020411-PP-SA_B - 1		
			Lapas	Lapų	
			1	10	
LT	su projektiniais sprendimais susipažinau ir tvirtinu.				

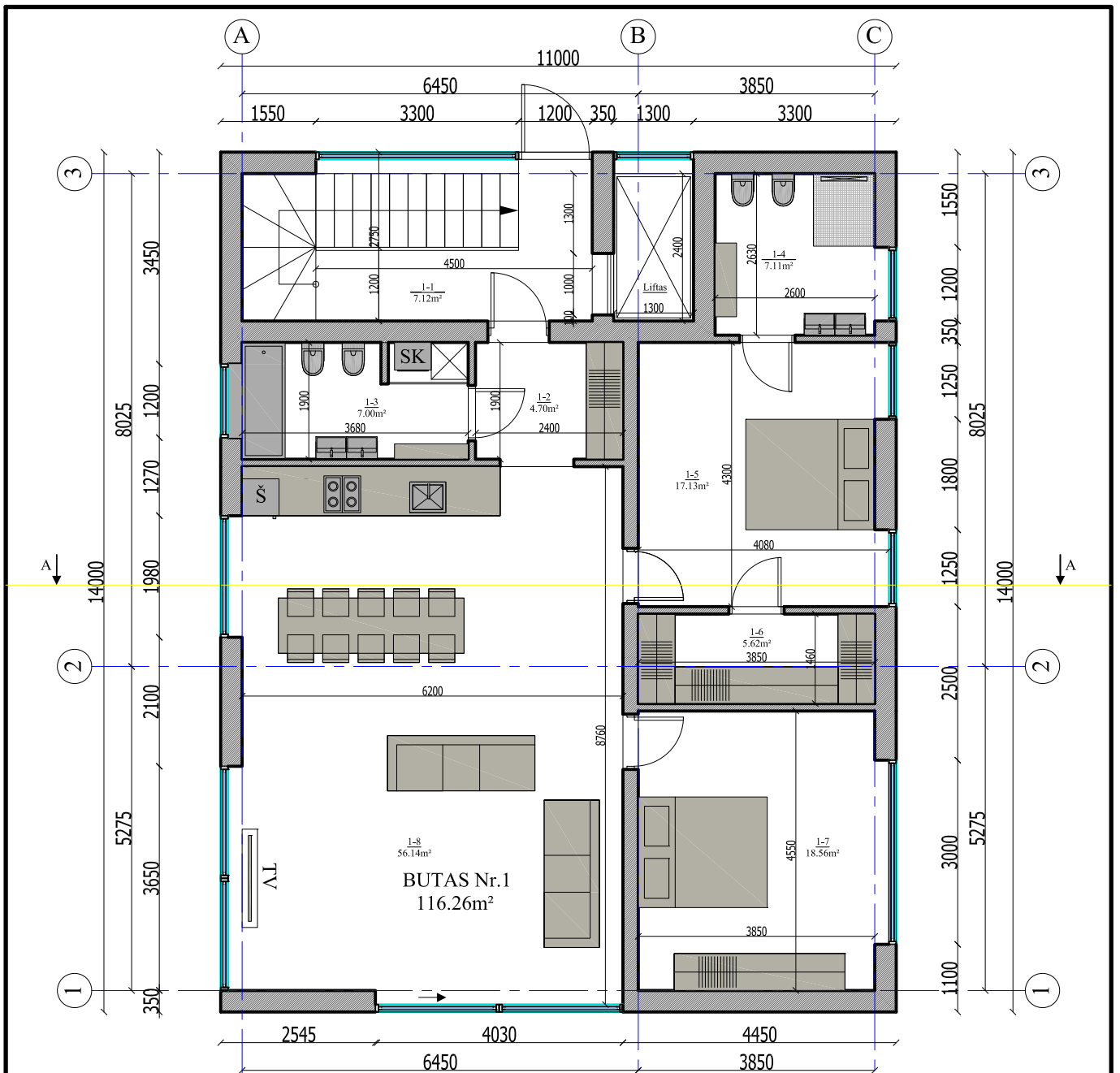

PIRMO AUKŠTO PLANO EKSPLIKACIJA

Butas Nr.1	1-1	Laiptinė	7.12 m ²
	1-2	Koridorius	4.70 m ²
	1-3	WC/ vonia	7.00 m ²
	1-4	WC/dušas	7.11 m ²
	1-5	Kambarys	17.13 m ²
	1-6	Drabužinė	5.62 m ²
	1-7	Kambarys	18.56 m ²
	1-8	Virtuvė/svetainė	56.14 m ²
Bendras plotas			123.38 m²

Bendras pastato plotas	428.80 m²
Butas Nr.1	116.26 m ²
Butas Nr.2	115.51 m ²
Gyvenamasis plotas	231.77 m ²
Poilsio patalpos	115.51 m ²
Pagalbinis plotas	80.02 m ²



KVAL. PATV. DOK. NR.	 <p>Danės g. 6, 403 kab., Klaipėda tel. 861231413, 862076751 email: danesprojektai@gmail.com</p>			STATINIO PROJEKTO PAVADINIMAS		
				DVIBUTIS GYVENAMASIS NAMAS SU POILSIO PATALPA SIMPSONO G.16, PALANGA, STATYBOS PROJEKTAS		
LT	su projektiniais sprendimais susipažinau ir tvirtinu.			STATINIO NR. IR PAVADINIMAS		
				DVIBUTIS GYVENAMASIS NAMAS		
A2125	PV	V.LUCENKO	P. RAŠAS	DOKUMENTO PAVADINIMAS		
				PIRMO AUKŠTO PLANAS M1:100		
A2125	ARCH	V.LUCENKO	P. RAŠAS	DOKUMENTO ŽYMUO		
				20020411-PP-SA_B - 2		
				Lapas	Lapų	
				2	10	

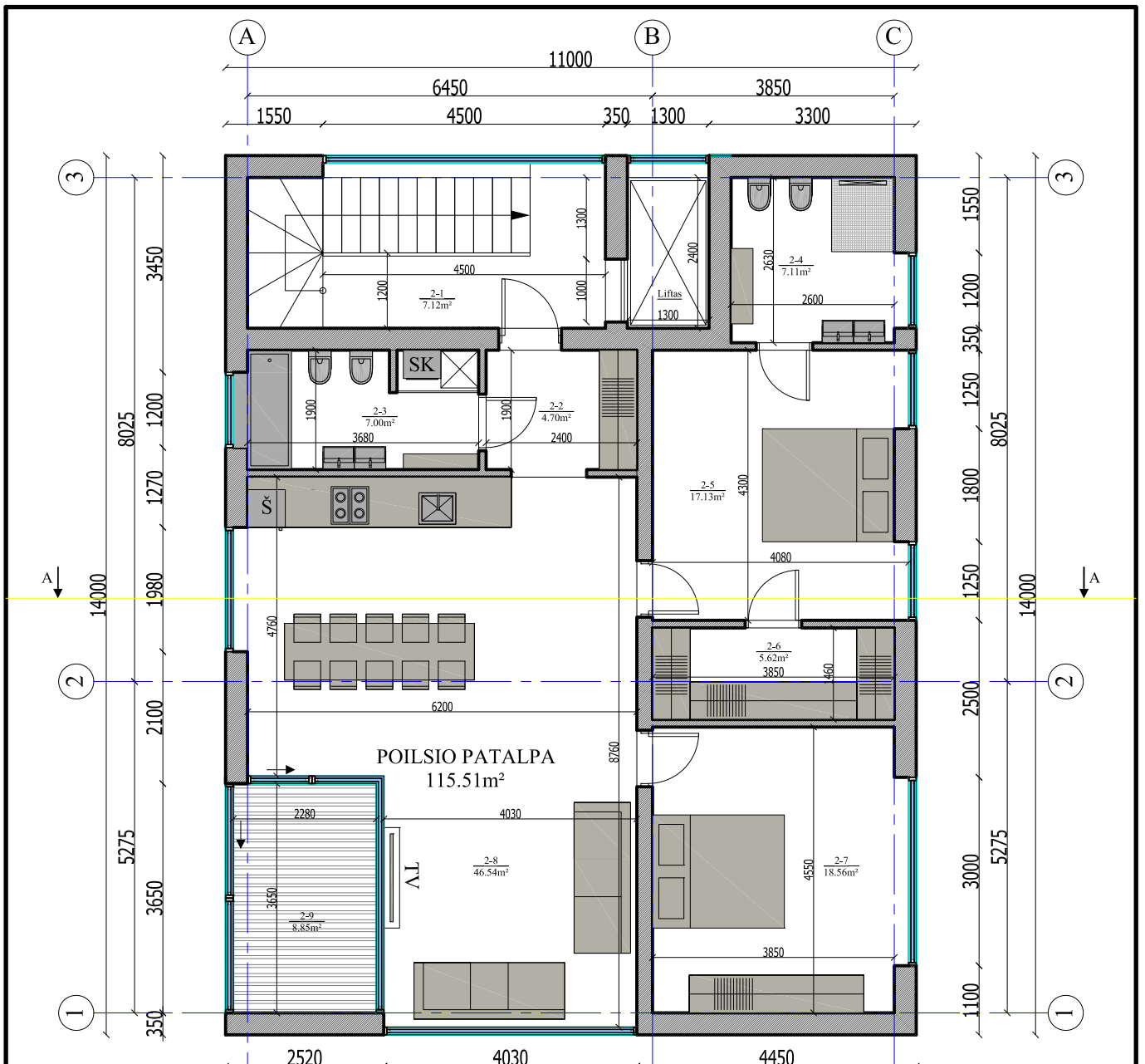

ANTRO AUKŠTO PLANO EKSPLIKACIJA

POILSIO PATALPA	1-1	Laiptinė	7.12 m ²
	1-2	Koridorius	4.70 m ²
	1-3	WC/ vonia	7.00 m ²
	1-4	WC/dušas	7.11 m ²
	1-5	Kambarys	17.13 m ²
	1-6	Drabužinė	5.62 m ²
	1-7	Kambarys	18.56 m ²
	1-8	Virtuvė/svetainė	46.54 m ²
	1-9	Lodžija	8.85 m ²
Bendras plotas			123.38 m²

Bendras pastato plotas	428.80 m²
Butas Nr.1	116.26 m ²
Butas Nr.2	115.51 m ²
Gyvenamasis plotas	231.77 m ²
Poilsio patalpos	115.51 m ²
Pagalbinis plotas	80.02 m ²

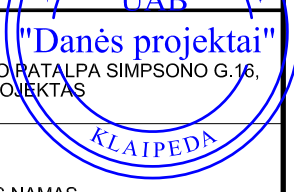
KVAL. PATV. DOK. NR.	 <p>Danės g. 6, 403 kab., Klaipėda tel. 861231413, 862076751 email: danesprojektai@gmail.com</p>	STATINIO PROJEKTO PAVADINIMAS		
		DVIBUTIS GYVENAMASIS NAMAS SU POILSIO PATALPA SIMPSONO G.16, PALANGA, STATYBOS PROJEKTAS		
		STATINIO NR. IR PAVADINIMAS		
		DVIBUTIS GYVENAMASIS NAMAS		
PAREIGOS	VARDAS, PAVARDĖ	PARAŠAS	DOKUMENTO PAVADINIMAS	Laida
A2125	PV	V.LUCENKO	ANTRO AUKŠTO PLANAS M1:100	0
A2125	ARCH	V.LUCENKO		
LT	STATYTOJAS		DOKUMENTO ŽYMUO	Lapas
	su projektiniais sprendimais susipažinau ir tvirtinu.		20020411-PP-SA_B - 3	Lapų
				3
				10

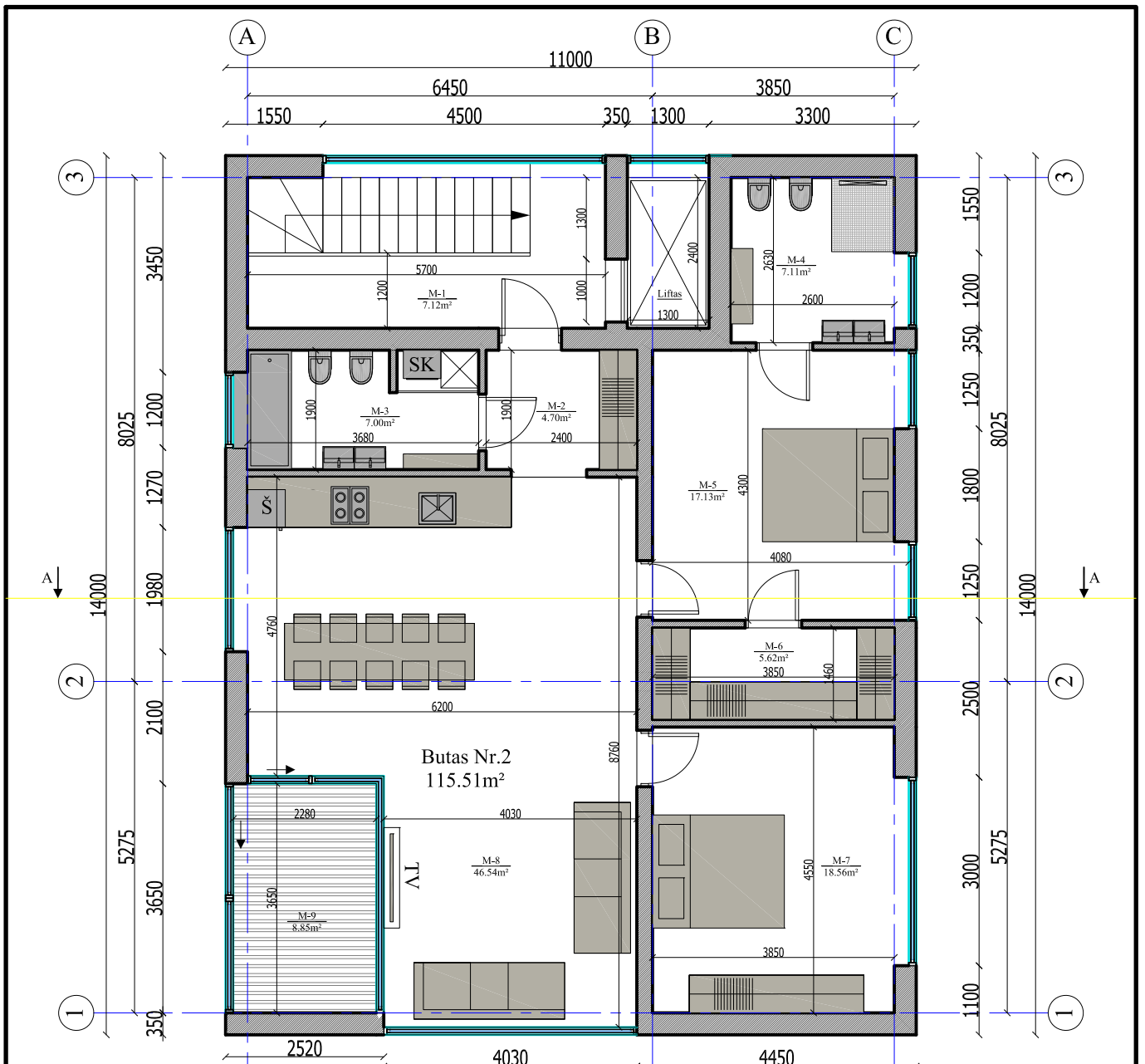

MANSARDINIO AUKŠTO PLANO EKSPLIKACIJA

POILSIO PATALPA	M-1	M-2	M-3	M-4	M-5	M-6	M-7	M-8	M-9
	Laiptinė	Koridorius	WC/ vonia	WC/dušas	Kambarys	Drabužinė	Kambarys	Virtuvė/svetainė	Lodžija
	7.12 m ²	4.70 m ²	7.00 m ²	7.11 m ²	17.13 m ²	5.62 m ²	18.56 m ²	46.54 m ²	8.85 m ²
Bendras plotas	123.38 m²								

Bendras pastato plotas	428.80 m²
Butas Nr.1	116.26 m ²
Butas Nr.2	115.51 m ²
Gyvenamasis plotas	231.77 m ²
Poilsio patalpos	115.51 m ²
Pagalbinis plotas	80.02 m ²

KVAL. PATV. DOK. NR.	 <p>Danės g. 6, 403 kab., Klaipėda tel. 861231413, 862076751 email: danesprojektai@gmail.com</p>			STATINIO PROJEKTO PAVADINIMAS		
				DVIBUTIS GYVENAMASIS NAMAS SU POILSIO PATALPA SIMPSONO G.16, PALANGA, STATYBOS PROJEKTAS		
			STATINIO NR. IR PAVADINIMAS			
			DVIBUTIS GYVENAMASIS NAMAS			
PAREIGOS			VARDAS, PAVARDĖ		Laida	
A2125			PV V.LUCENKO			
A2125			ARCH V.LUCENKO		0	
STATYTOJAS			DOKUMENTO PAVADINIMAS		Lapas	
LT			MANSARDINIO AUKŠTO PLANAS M1:100			
Neringa Jonušienė, Vygaudas Jonušis su projektniais sprendimais susipažinau ir tvirtinu.			DOKUMENTO ŽYMUO		Lapų	
			20020411-PP-SA_B - 4		4	
					10	



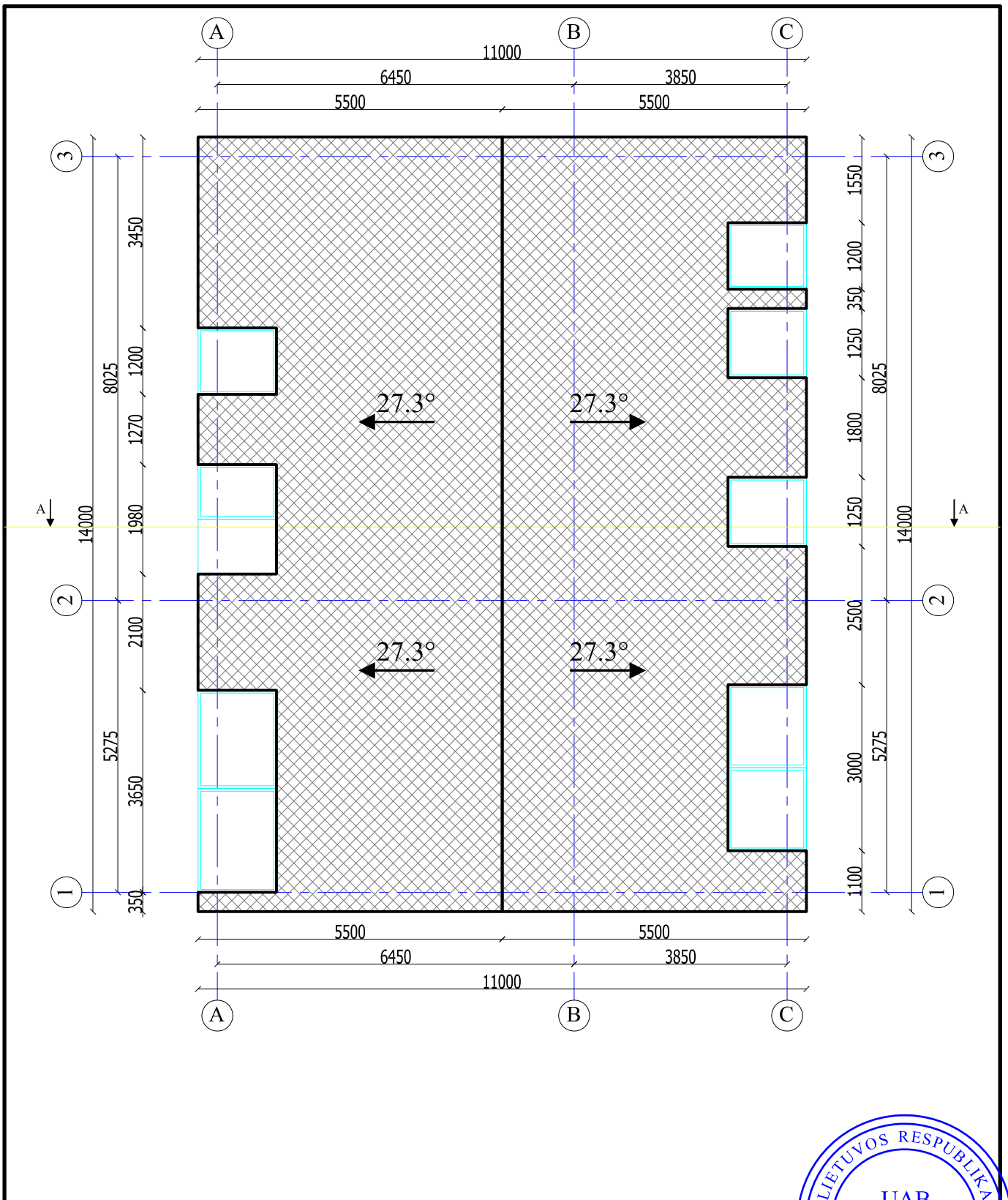

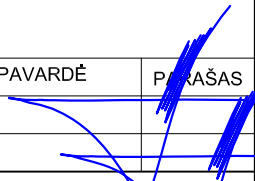
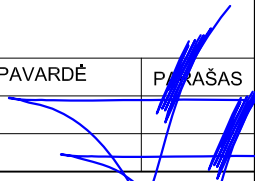
KVAL. PATV. DOK. NR.	 <p>Danės g. 6, 403 kab., Klaipėda tel. 861231413, 862076751 email: danesprojektai@gmail.com</p>			STATINIO PROJEKTO PAVADINIMAS DVIBUTIS GYVENAMASIS NAMAS SU POILSIO RATALPA SIMPSONO G.16, PALANGA, STATYBOS PROJEKTAS		
				STATINIO NR. IR PAVADINIMAS DVIBUTIS GYVENAMASIS NAMAS		
	PAREIGOS	VARDAS, PAVARDĖ	PARAŠAS	DOKUMENTO PAVADINIMAS		Laida
A2125	PV	V.LUCENKO		STOGO PLANAS M1:100		0
A2125	ARCH	V.LUCENKO				
LT	STATYTOJAS			DOKUMENTO ŽYMUO		Lapas
	su projektiniais sprendimais susipažinau ir tvirtinu.			20020411-PP-SA_B - 5		Lapų
					5	10

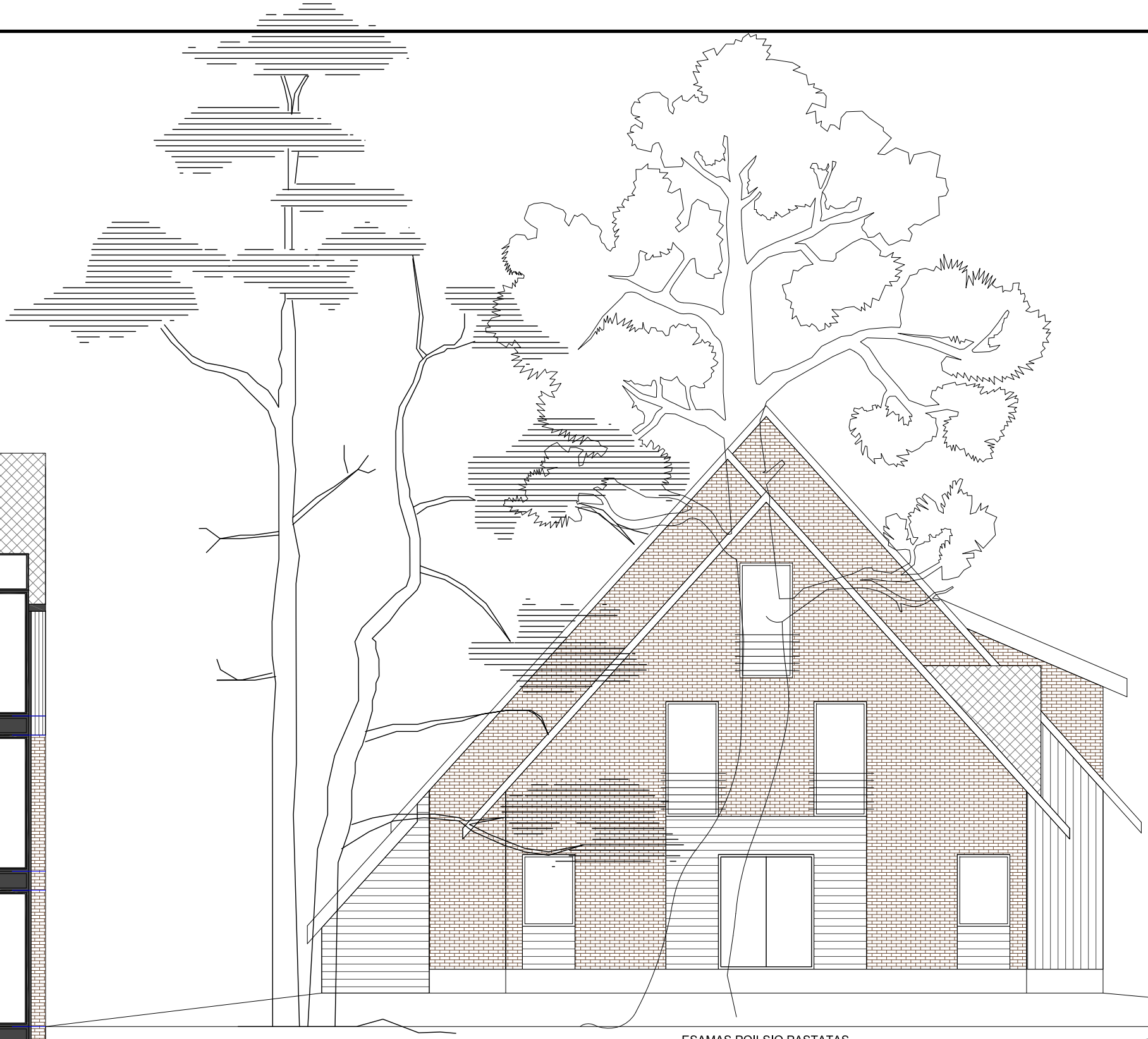

Fasadų apdailos lentelė

Stogas	Cementinio plošto plokštelės	Pilka	
Siena	Medinės lentelės	Pilka	
Siena	Keraminės plytelės	Degto molio	
Langai	Medis	RAL 7031	

KVAL. PATV. DOK. NR.				STATINIO PROJEKTO PAVADINIMAS	
	DANĖS PROJEKTAI Uždaroji akcinė bendrovė Danės g. 6, 403 kab., Klaipėda tel. 861231413, 862076751 email: danesprojekta@gmail.com			DVIBUTIS GYVENAMASIS NAMAS SU POILSIO PATALPA SIMPSONO G.16, PALANGA, STATYBOS PROJEKTAS	
PAREIGOS				STATINIO NR. IR PAVADINIMAS	
VARDAS, PAVARDĖ				DVIBUTIS GYVENAMASIS NAMAS	
P. RAŠAS				DOKUMENTO PAVADINIMAS	
A2125	PV	V.LUCENKO	Laida		
A2125	ARCH	V.LUCENKO	0		
STATYTOJAS				DOKUMENTO ŽYMUO	
su projekciniais sprendimais susipažinau ir tvirtinu.				Lapas Lapų	
LT				20020411-PP-SA_B - 6	
				6 19	

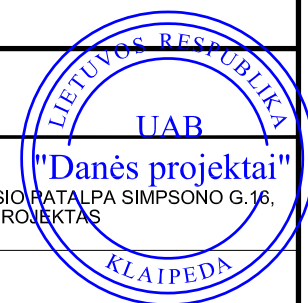

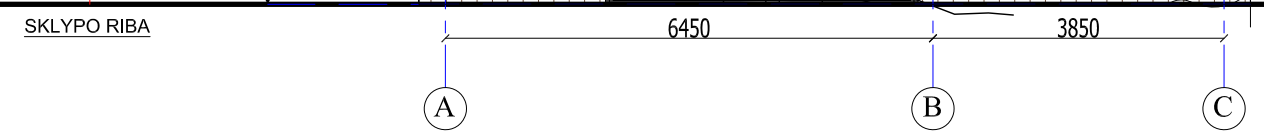
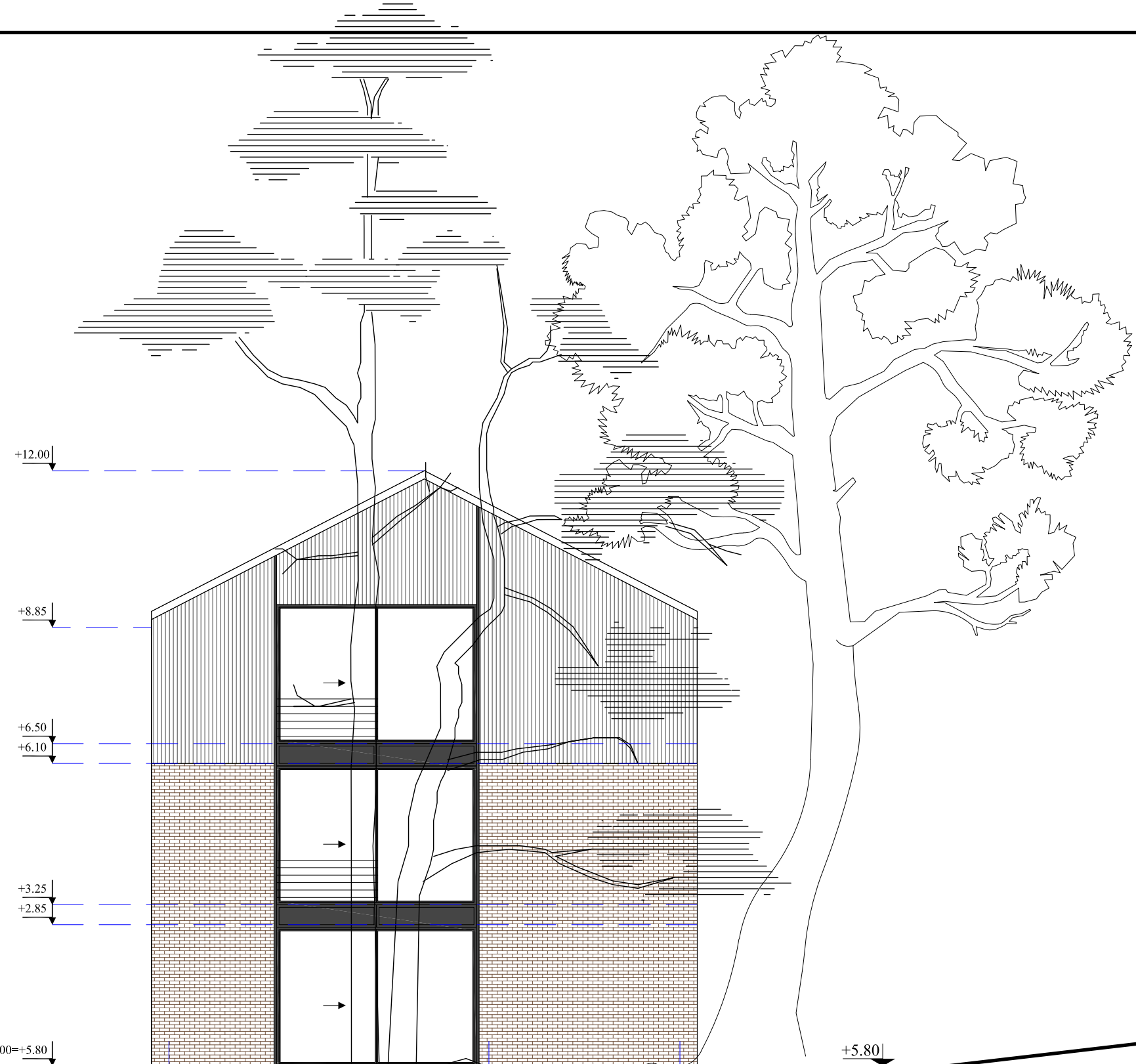

ESAMAS POILSIO PASTATAS



Fasadų apdailos lentelė

Stogas	Cementinio plošto plokštelės	Pilka	
Siena	Medinės lentelės	Pilka	
Siena	Keraminės plytelės	Degto molio	
Langai	Medis	RAL 7031	

KVAL. PATV. DOK. NR.				STATINIO PROJEKTO PAVADINIMAS		
	Danės g. 6, 403 kab., Klaipėda tel. 861231413, 862076751 email: danesprojektai@gmail.com			DVIBUTIS GYVENAMASIS NAMAS SU POILSIO PATALPA SIMPSONO G.16, PALANGA, STATYBOS PROJEKTAS		
STATYTOJAS				STATINIO NR. IR PAVADINIMAS		
su projekciniais sprendimais susipažinau ir tvirtinu:				DVIBUTIS GYVENAMASIS NAMAS		
LT	PAREIGOS	VARDAS, PAVARDĖ	PARAŠAS	DOKUMENTO PAVADINIMAS		Laida
	PV	V.LUCENKO		FASADAS A-C M1:100		0
DOKUMENTO ŽYMUO				Lapas		Lapų
20020411-PP- SA_B - 7				7		19

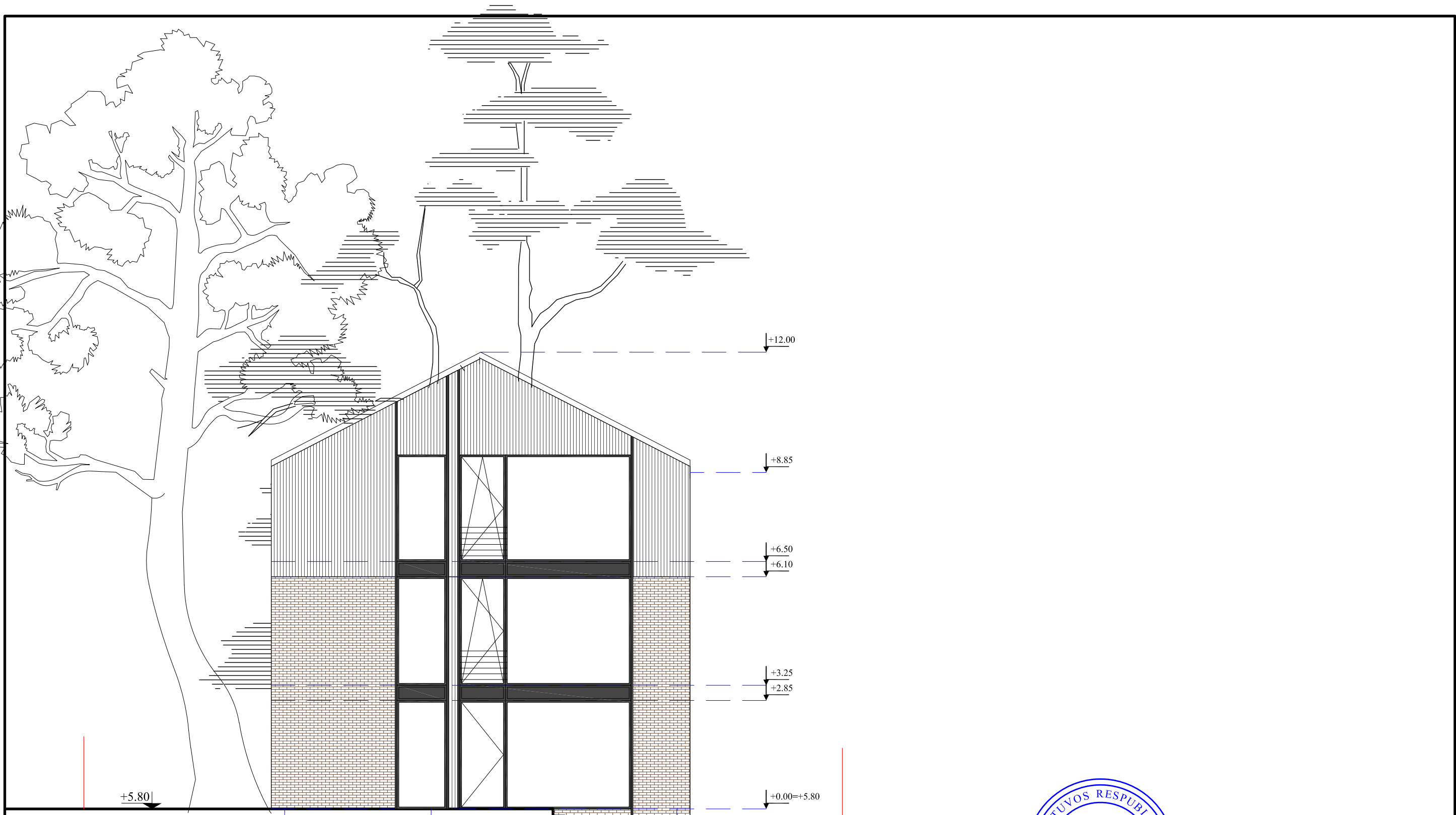

SKLYPO RIBA

+5.80

+12.00

+8.85

+6.50

+6.10

+3.25

+2.85

+0.00/+5.80

SKLYPO RIBA

3850

6450

Fasadų apdailos lentelė

Stogas	Cementinio plošto plokštelės	Pilka	
Siena	Medinės lentelės	Pilka	
Siena	Keraminės plytelės	Degto molio	
Langai	Medis	RAL 7031	

C

B

A

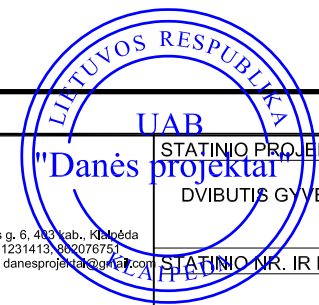

KVAL. PATV. DOK. NR.



Danės g. 6, 413 kabin., Kėlniūda
tel. 861231413, 862076751
email: danesprojekta@gmail.com

STATINIO PROJEKTO PAVADINIMAS
DVIBUTIS GYVENAMASIS NAMAS SU POILSIO PATALPA SIMPSONO G.16, PALANGA, STATYBOS PROJEKTAS

STATINIO NR. IR PAVADINIMAS
DVIBUTIS GYVENAMASIS NAMAS

KVAL. PATV. DOK. NR.	PAREIGOS	VARDAS, PAVARDĖ	PARAŠAS	DOKUMENTO PAVADINIMAS		Laida
				DOKUMENTO ŽYMUO		
A2125	PV	V.LUCENKO		FASADAS C-A M1:100		0
A2125	ARCH	V.LUCENKO		20020411-PP- SA_B - 8		8
LT	su projektiniais sprendimais susipažinau ir tvirtinu.			20020411-PP- SA_B - 8		10

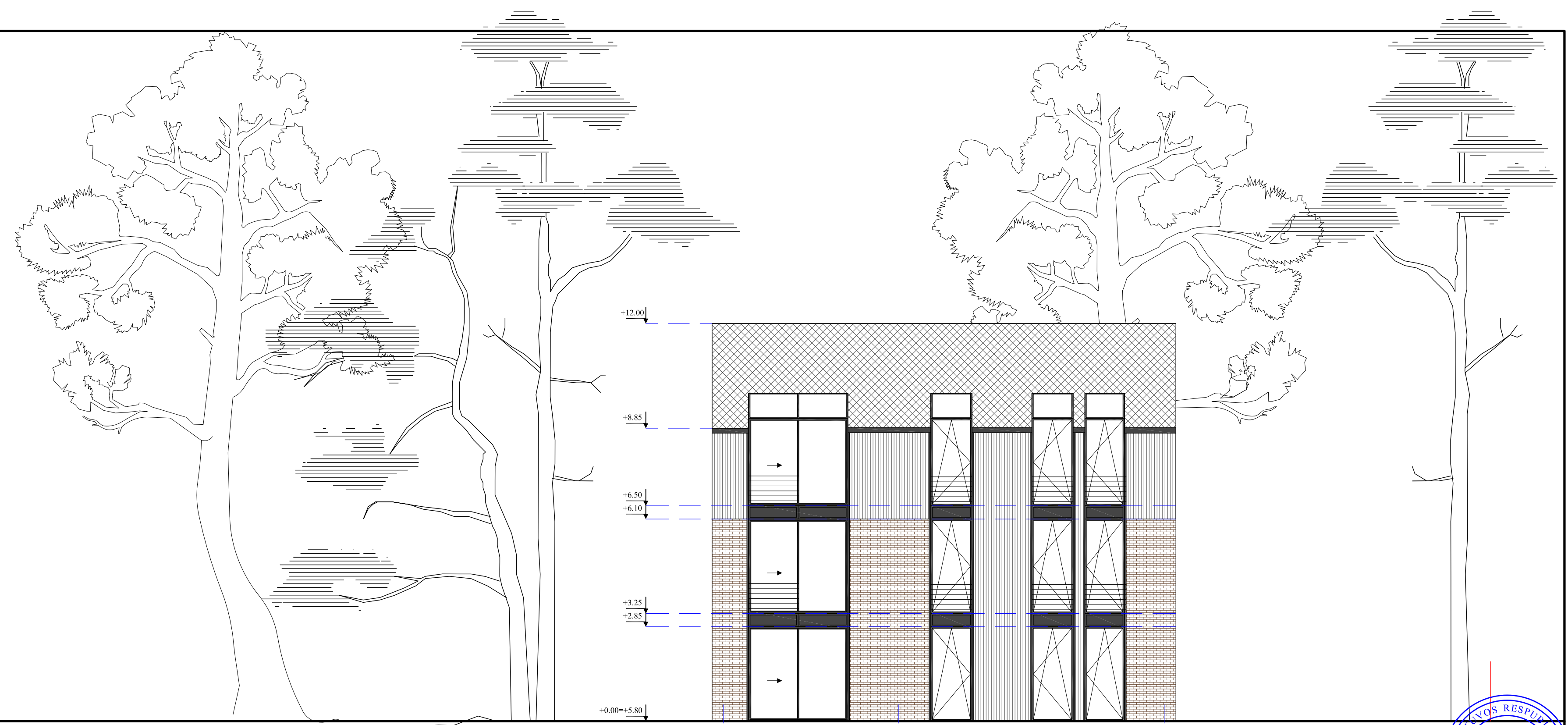

±6.00

SKLYPO RIBA

+0.00=±5.80

+12.00

+8.85

+6.50

+6.10

+3.25

+2.85

5275

14000





8025

1

2

3

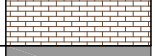
Fasadų apdailos lentelė

Stogas	Cementinio plošto plokštelės	Pilka	
Siena	Medinės lentelės	Pilka	
Siena	Keraminės plytelės	Degto molio	
Langai	Medis	RAL 7031	

KVAL. PATV. DOK. NR. **DANĖS PROJEKTAI** UAB
 Uždaroji akcinė bendrovė
 Danės g. 6, 403 kab., Klaipėda
 tel. 861231413, 862076751
 email: danesprojektai@gmail.com

PAREIGOS VARDAS, PAVARDĖ PARAŠAS
 A2125 PV V.LUCENKO
 A2125 ARCH V.LUCENKO

STATYTOJAS
 LT su projekciniais sprendimais susipažinau ir tvirtinu.

STATINIO PROJEKTO PAVADINIMAS		DVBUTIS GYVENAMASIS NAMAS SU POILSIO RATAI PA SIMPSONO G.16, PALANGA, STATYBOS PROJEKTAS	
STATINIO NR. IR PAVADINIMAS		DVBUTIS GYVENAMASIS NAMAS	
DOKUMENTO PAVADINIMAS		FASADAS 1-3 M1:100	
DOKUMENTO ŽYMUO		Lapas	Lapų
20020411-PP- SA_B - 9		9	10



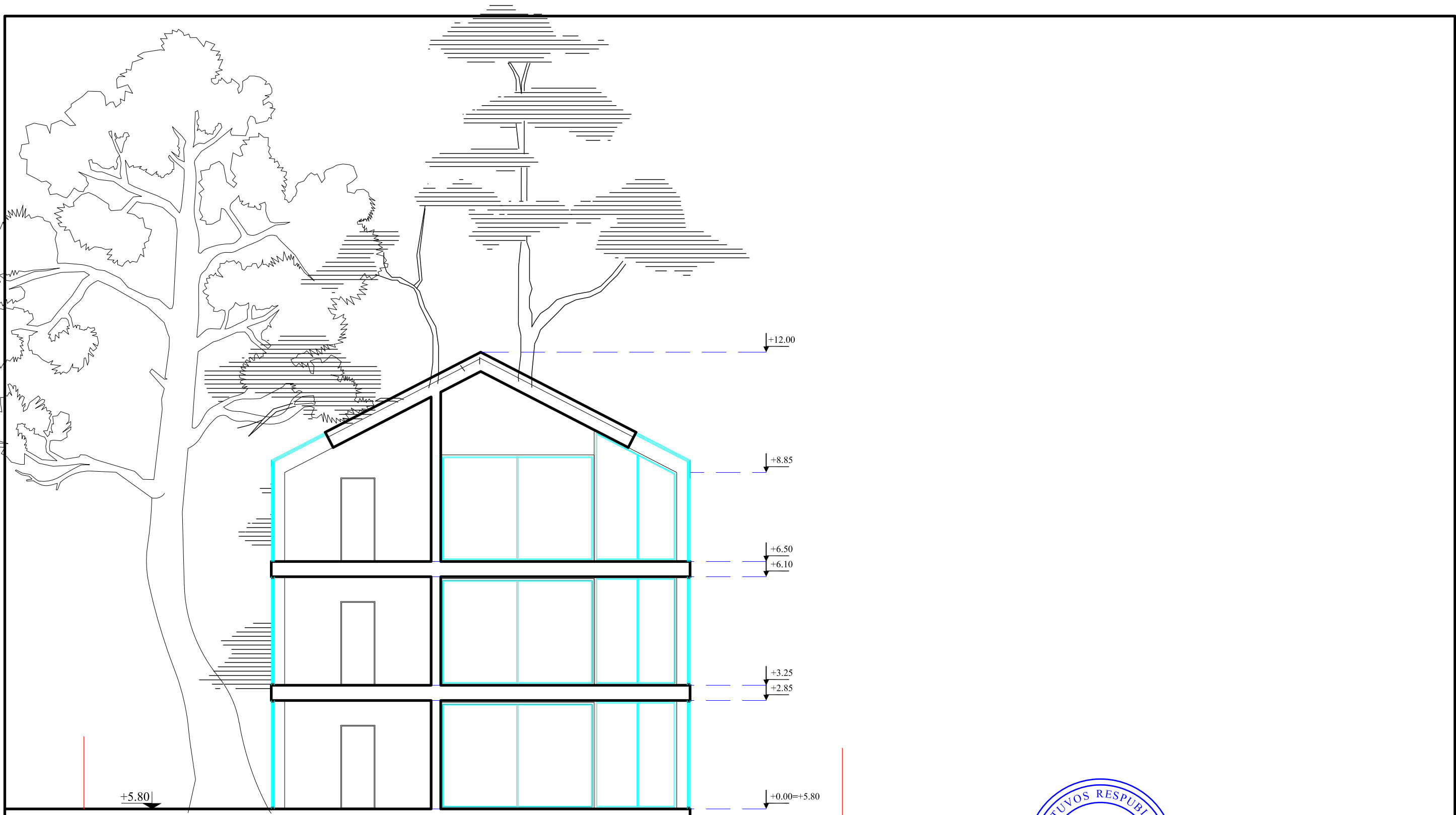

KVAL. PATV. DOK. NR.			STATINIO PROJEKTO PAVADINIMAS DVIBUTIS GYVENAMASIS NAMAS SU POILSIO PATALPA SIMPSONO G.16, PALANGA, STATYBOS PROJEKTAS	
	STATYTOJAS su projekciniais sprendimais susipažinau ir tvirtinu:		STATINIO NR. IR PAVADINIMAS DVIBUTIS GYVENAMASIS NAMAS	
LT	PAREIGOS	VARDAS, PAVARDĖ	PARAŠAS	DOKUMENTO PAVADINIMAS
	A2125	PV	V.LUCENKO	RŪSIO PLANAS M1:100
	A2125	ARCH	V.LUCENKO	
	DOKUMENTO ŽYMUO			Lapas
	20020411-PP- SA_B - 10			Lapų
				10 10