

SKLYPO PLANAS M 1:500

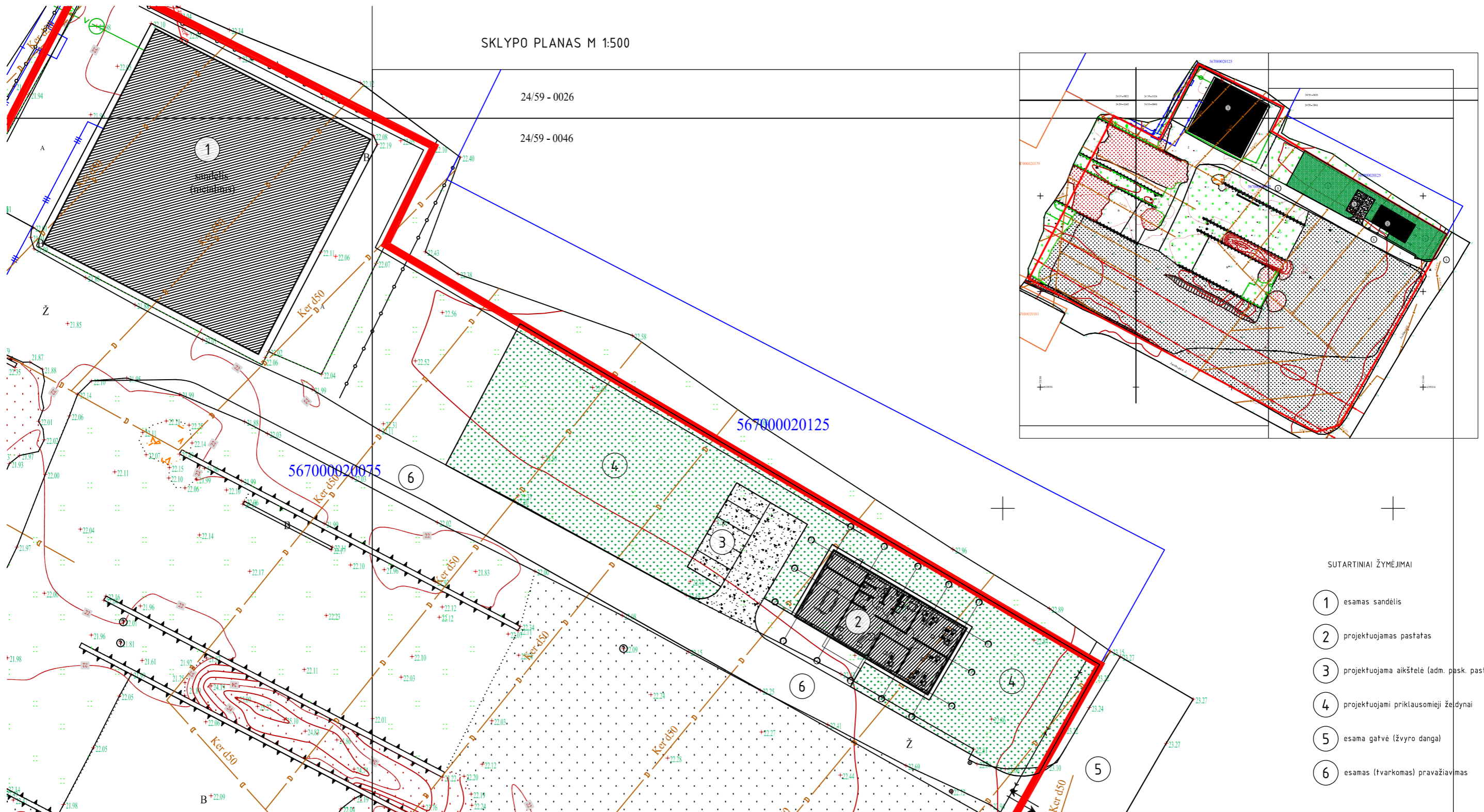

SUTARTINIAI ŽYMĖJIMAI

- ① esamas sandėlis
- ② projektuojamas pastatas
- ③ projektuojama aikštelė (adm. pask. pastatui)
- ④ projektuojami priklausomieji žėdynai
- ⑤ esama gatvė (žvyro dangal)
- ⑥ esamas (tvarkomas) pravažiavimas

| | | | | |
|--------|-------------------------|----------------------------------|--|----------------------|
| Laida | Data | Keitimų pavadinimas (priežastis) | Projekto pavadinimas | |
| | | | Administracinės paskirties pastato Kretingos r. sav., Vydmantų sen., Vydmantų k. Žuvėdrų g. 8 statybos projektas | |
| A 1692 | PV | I.Lapinskienė | 2020-03 | Brėžinio pavadinimas |
| | | | | SKLYPO PLANAS |
| | | | | 1:500 |
| | | | | 0 |
| Kalba | Užsakovas | Brėžinio numeris | | LAPAS |
| LT | UAB "Skalvos projektai" | 2020/03-PP-01 | | LAPŲ |
| | | | | 1 |
| | | | | 1 |

| | | | |
|-----------------------------|---|---------|------------|
| TOPOGRAFINIS PLANAS M 1:500 | Volai 1, Girkalnio sen., Raseinių r.sav | 1 | 2 |
| KOORDINAČIŲ SISTEMA LKS-94 | AUKŠČIŲ SISTEMA LAS07 | | |
| UAB „GeoVegas“ | Kvalifikacijos pažymėjimo Nr. IGKV-1502 | | |
| GEODEZININKAS | VARDAS IR PAVARDĖ | PARAŠAS | DATA |
| | | | 2019-11-22 |
| | | | A.V. |

PLANAS

1 : 100

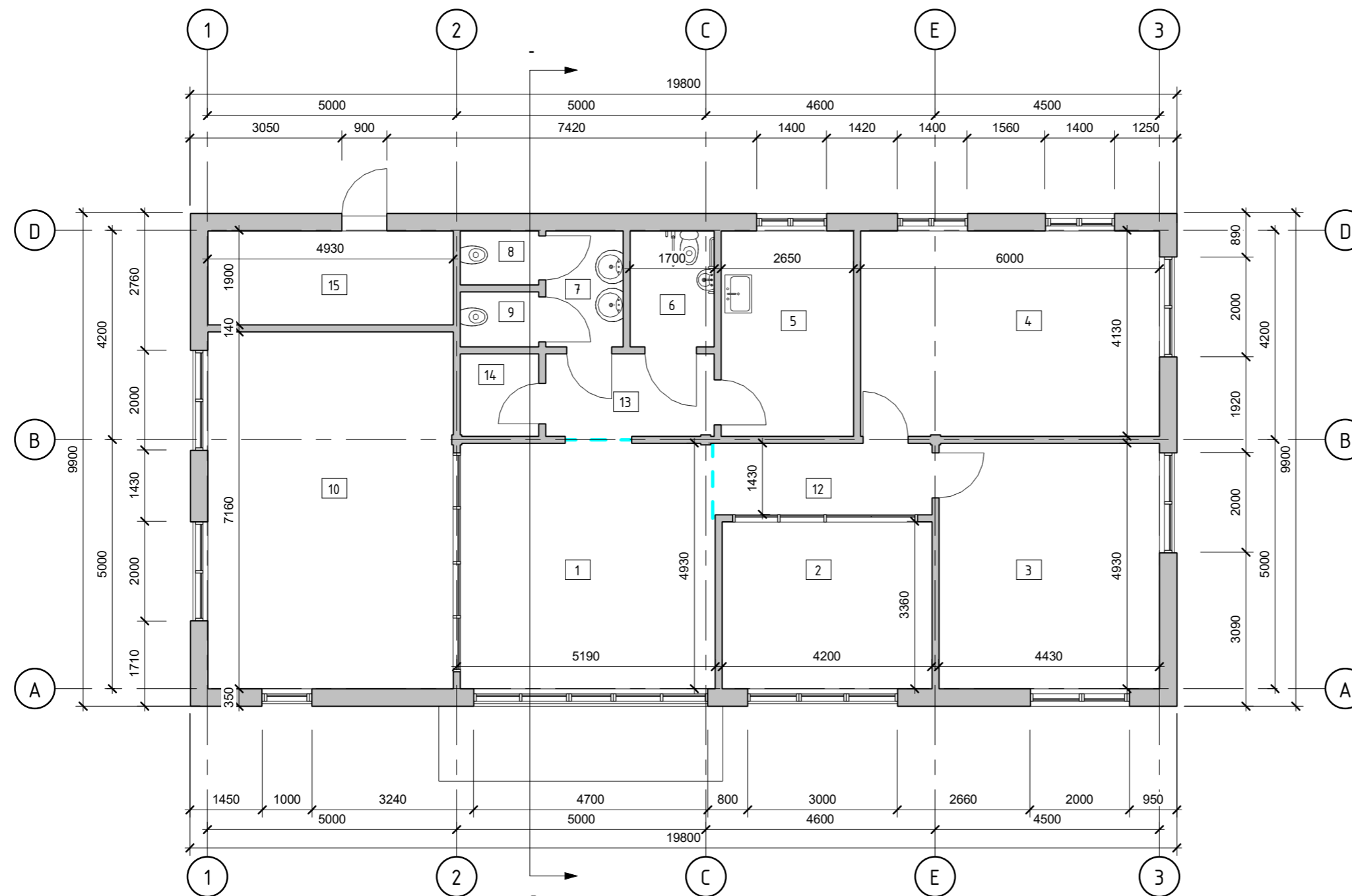

| Patalpų eksplikacija | | |
|----------------------|-------------|--------|
| Nr. | Pavadinimas | Plotas |

| | | |
|-----------------|-------------------|-----------------------|
| 1 | Holas | 25.25 m ² |
| 2 | Kabinetas | 14.11 m ² |
| 3 | Kabinetas | 21.84 m ² |
| 4 | Kabinetas | 24.77 m ² |
| 5 | Poilsio patalpa | 10.94 m ² |
| 6 | WC ŽN | 3.98 m ² |
| 7 | Prausykla | 3.63 m ² |
| 8 | Moterų WC | 1.73 m ² |
| 9 | Vyrų WC | 1.73 m ² |
| 10 | Posėdžių kambarys | 35.29 m ² |
| 12 | Koridorius | 6.28 m ² |
| 13 | Koridorius | 5.68 m ² |
| 14 | Pagalbinė patalpa | 2.59 m ² |
| 15 | Techninė patalpa | 9.37 m ² |
| Grand total: 14 | | 167.19 m ² |

| Data | Laida | Keitimų priežastis | Kompleksas | | |
|----------|------------|-------------------------|---|-------------------|--------------------------|
| | | | Administracinės paskirties pastato Kretingos r. sav., Vydmantų sen., Vydmantų k., Žuvėdrų g. 8 statybos projektas | | |
| A 1692 | PV | I.Lapinskienė | 2020-03 | Objektas | Administracinis pastatas |
| MB000972 | Arch | S.Peregonceva | 2020-03 | Brėžinys | PLANAS |
| | | | | Projektas numeris | 2020/03-PP -02 |
| Kalba | Statytojas | UAB "Skalvos projektai" | | Lapas | Lapų |
| | | | | 1 | 1 |

TECHNOLOGINIS PLANAS

1 : 100

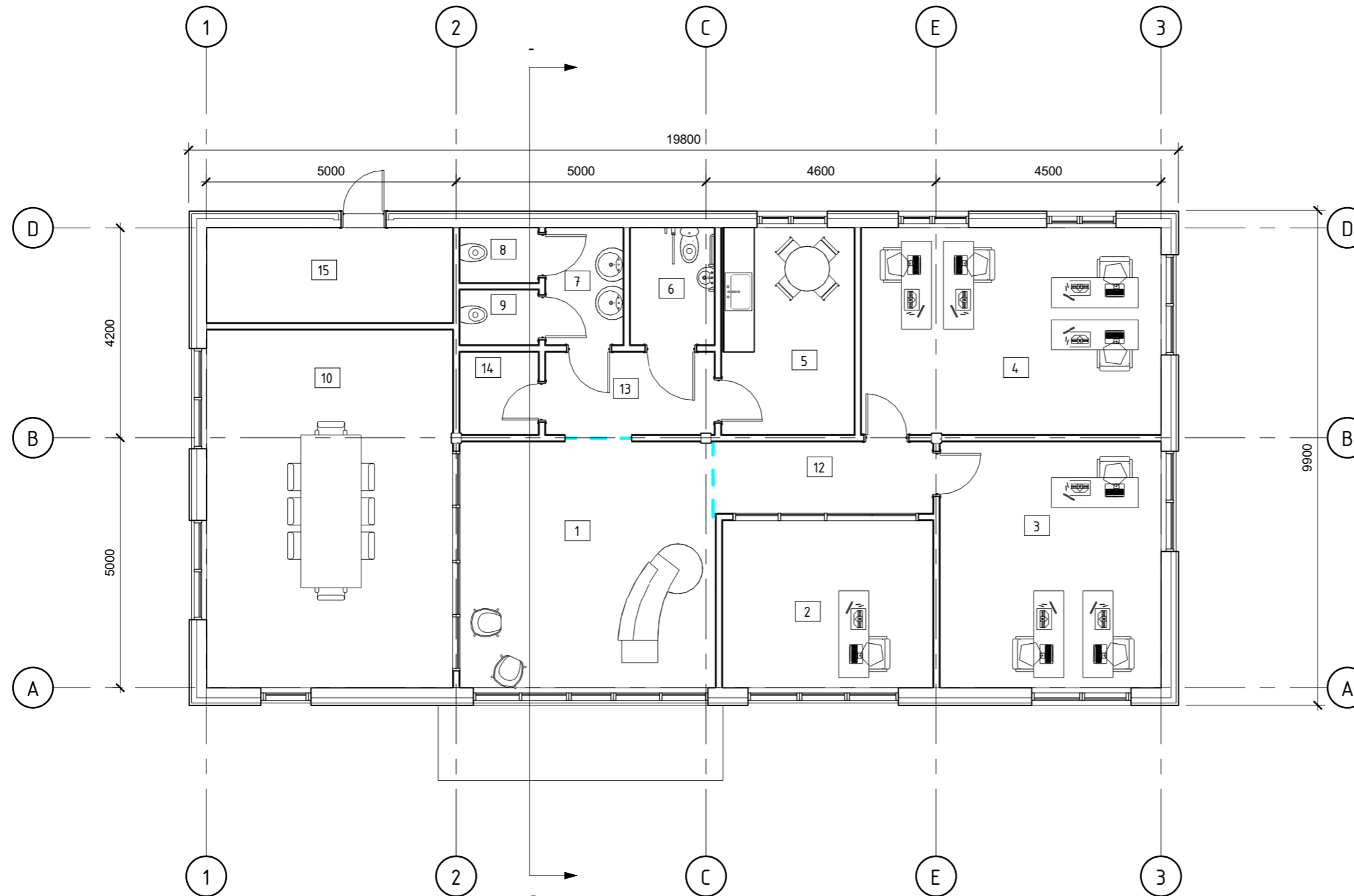

| Patalpų eksplikacija | | |
|----------------------|-------------|--------|
| Nr. | Pavadinimas | Plotas |

| | | |
|----|-------------------|----------------------|
| 1 | Holas | 25.25 m ² |
| 2 | Kabinetas | 14.11 m ² |
| 3 | Kabinetas | 21.84 m ² |
| 4 | Kabinetas | 24.77 m ² |
| 5 | Poilsio patalpa | 10.94 m ² |
| 6 | WC ŽN | 3.98 m ² |
| 7 | Prausykla | 3.63 m ² |
| 8 | Moterų WC | 1.73 m ² |
| 9 | Vyrų WC | 1.73 m ² |
| 10 | Posėdžių kambarys | 35.29 m ² |
| 12 | Koridorius | 6.28 m ² |
| 13 | Koridorius | 5.68 m ² |
| 14 | Pagalbinė patalpa | 2.59 m ² |
| 15 | Techninė patalpa | 9.37 m ² |

Grand total: 14 167.19 m²

| Data | Laida | Keitimų priežastis | | | | | |
|----------|------------|---|---------|---|--------------------------|----------|-------|
| | | UAB "Profausta" Liepu g. 83, Klaipėda Mob. +370 618 72901 info@aaarch.lt | | Komplexas Administracinės paskirties pastato Kretingos r. sav., Vydmantų sen., Vydmantų k., Žuvėdrų g. 8 statybos projektas | | | |
| A 1692 | PV | I.Lapinskienė | 2020-03 | Objektas | Administracinis pastatas | Mastelis | Laida |
| MB000972 | Arch | S.Peregonceva | 2020-03 | Brėžinys | TECHNOLOGINIS PLANAS | 1 : 100 | 0 |
| | | | | Projekto numeris | 2020/03-PP -03 | Lapas | Lapų |
| Kalba | Statytojas | | | UAB "Skalvos projektai" | | 1 | 1 |

FASADAS TARP AŠIŲ 1-3

1 : 100

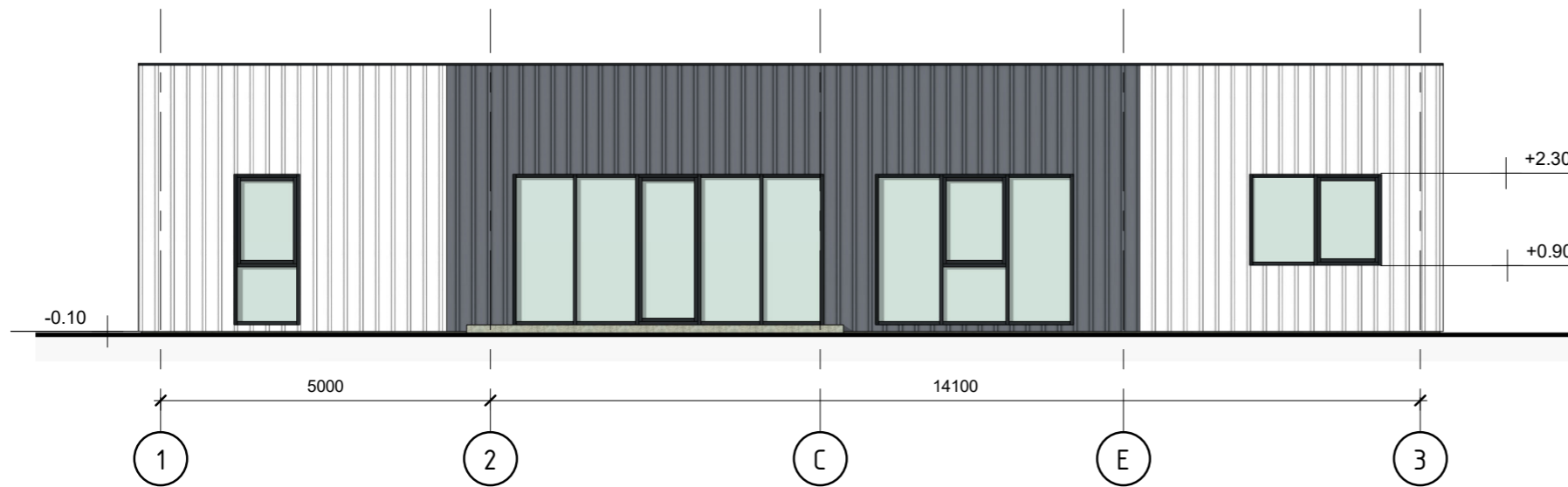

FASADAS TARP AŠIŲ A-D

1 : 100

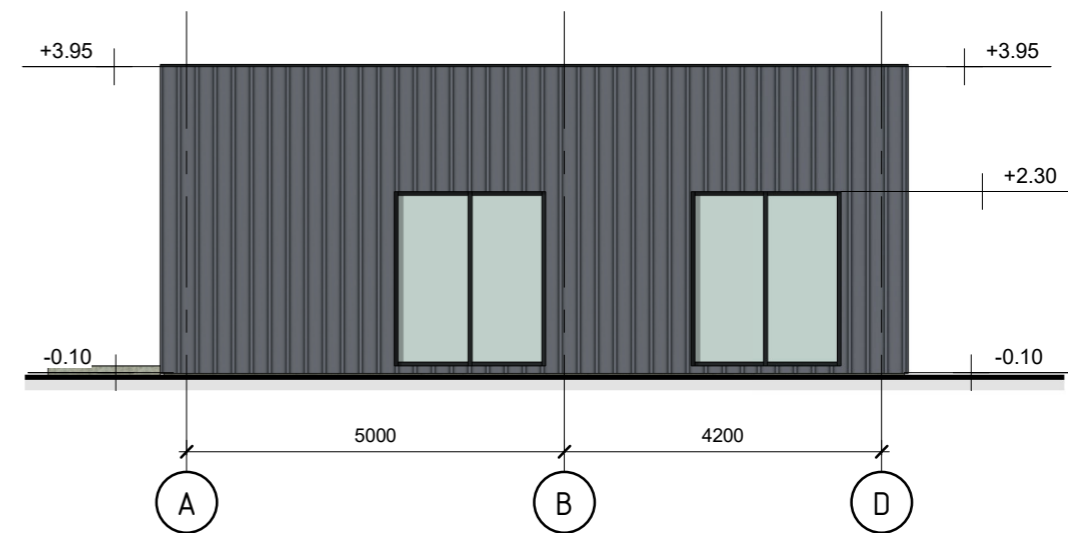

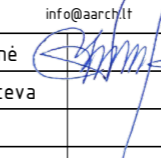
| | | | | | | | | |
|----------|------|-------------------------|--------------------|---|--|----------------------------|----------|-------|
| Data | | Laida | Keitimų priežastis | | Kompleksas | | | |
| | | | | | Administracinės paskirties pastato Kretingos r. sav., Vydmantų sen., Vydmantų k., Žuvėdrų g. 8 statybos projektas | | | |
| A 1692 | PV | I.Lapinskienė | 2020-03 |  | Objektas | Administracinis pastatas | Mastelis | Laida |
| MB000972 | Arch | S.Peregonceva | 2020-03 | | Brėžinys | FASADAI TARP AŠIŲ 1-3, A-D | 1 : 100 | 0 |
| Kalba | | Statytojas | | Projekto numeris | | Lapas | Lapų | |
| | | UAB "Skalvos projektai" | | 2020/03-PP -04 | | 1 | 1 | |

FASADAS TARP AŠIŲ 3-1

1 : 100

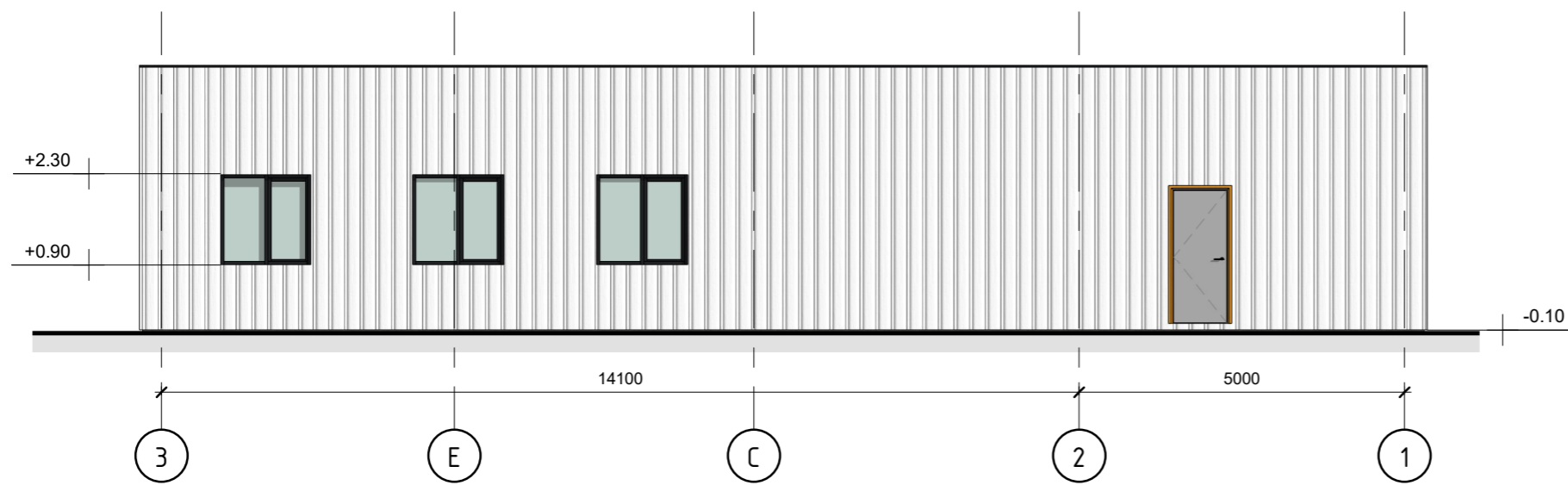

FASADAS TARP AŠIŲ D-A

1 : 100

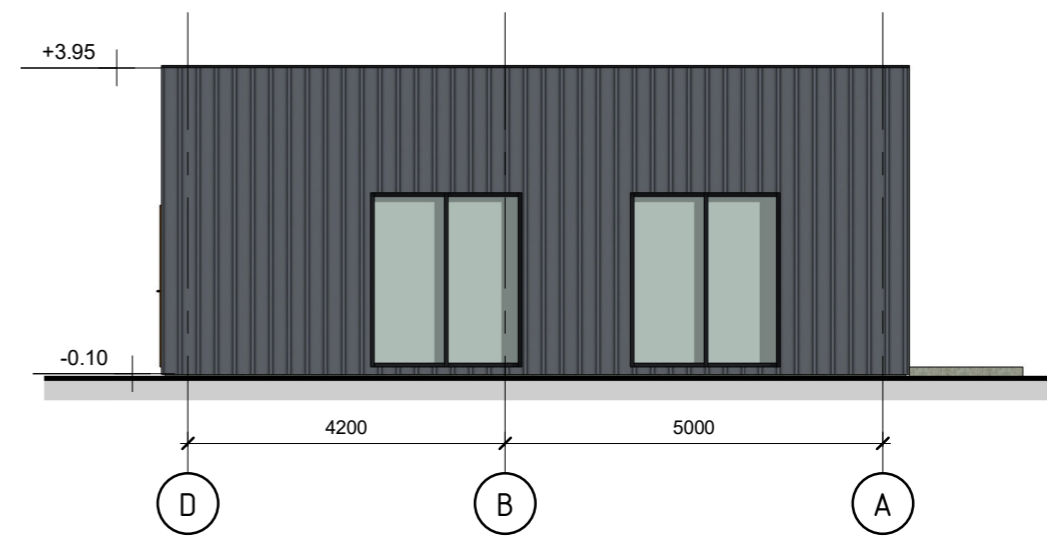

| | | | | | | | | |
|----------|------|-------------------------|---|------------------|--|---------------------------|----------|---------|
| Data | | Laida | Keitimų priežastis | | Kompleksas | | | |
| | | | | | Administracinės paskirties pastato Kretingos r. sav., Vydmantų sen., Vydmantų k., Žuvėdrų g. 8 statybos projektas | | | |
| A 1692 | PV | I.Lapinskienė | UAB "Profausta" Liepu g. 83, Klaipėda Mob. +370 618 72901 info@aaarch.lt | 2020-03 | Objektas | Administracinis pastatas | Mastelis | Laida |
| MB000972 | Arch | S.Peregonceva | | 2020-03 | Brėžinys | FASADAI TARP AŠIŲ 3-1 D-A | | 1 : 100 |
| Kalba | | Statytojas | | Projekto numeris | | Lapas | | Lapų |
| | | UAB "Skalvos projektai" | | 2020/03-PP -05 | | 1 | | 1 |

