

STATYTOJAS UAB "Slėnio projektai"

OBJEKTAS 6 daugiabučių adresu, Slėnio g. 7, Garliava.,  
Kauno r. sav., naujos statybos projektas

ADRESAS Slėnio g. 7, Garliava., Kauno r. sav.

PROJEKTO DALIS SA

STADIJA TP

PV: M.Mikalauskas  
Arch: M.Mikalauskas  
Arch: R. Babarskaitė



Statytojas: UAB "Slėnio projektai" tvirtinu

Kaunas 2020

## AIŠKINAMASIS RAŠTAS

### PROJEKTUOJAMO STATINIO PAŽINTINIAI DUOMENYS

- **Statinio pavadinimas:** 6 daugiabučių adresu, Slėnio g. 7, Garliava, Kauno r. sav., naujos statybos projektas
- **Statytojas (užsakovas).** UAB „Slėnio projektai“
- **Projektuotojas.** Techninį projektą parengė UAB „Projektuotojai“ (jm. k. 300597915). Projekto vadovas M. Mikalauskas (kvalifikacijos atestatas Nr. A1200).
- **Statybos finansavimo šaltiniai.** Projektavimo ir statybos darbai finansuojami užsakovo lėšomis.
- **Projekto rengimo pagrindas.** Techninis projektas parengtas vadovaujantis teisės aktais ir kitais privalomaisiais projekto rengimo dokumentais.
- **Projektavimo etapai (stadijos).** Projektavimo darbai vykdomi vienu etapu – parengiamas techninis projektas. Jo sudėtis ir detalumas atitinka STR 1.04.04:2017 “Statinio projektavimas, projekto ekspertizė” nurodymus.
- **Statybos rūšis** vadovaujantis STR 01.01.08:2002 („Statinio statybos rūšys“) yra nauja statyba.
- **Statinio kategorija.** Statinys priskiriamas neypatingu statinių kategorijos.

### ATLIKTI STATYBINIAI TYRINĖJIMAI IR TYRIMAI

Topografinė nuotrauka buvo užsakyta ir atlikta 2019.11.26. Teritoriją ištyrė UAB „Netkada“, geodezininkas Donatas Kraniauskas., Suderinimo unikalus nr.: 52:20:75, suderinimo data 2020.01.08

### TRUMPAS STATYBOS SKLYPO APIBŪDINIMAS

- **Žemės skl.paskirtis:** Komercinės paskirties objektų teritorijos ir Daugiabučių gyvenamųjų pastatų ir bendrabučių teritorijos 0.7847 Ha
- **Teritorija, reljefas.** Inžinerinių geodezinių tyrinėjimų duomenimis viso sklypo reljefas yra kintantis, sklypo rytinėje pusėje yra upelis.
- **Greifimos teritorijos, transporto tinklas – keliai, gatvės.** Sklypo šiaurės vakarų pusė ribojasi su Slėnio g.
- **Šalia sklypo esantis užstatymas.** Sklypo ribojasi su gyvenamosios, daugiabučių paskirties pastatais.
- **Sklype esantys želdiniai.** Sklypo dangą sudaro veja.
- **Sanitarinė ir ekologinė situacija.** Sklypo sanitarinė ir ekologinė situacija yra normali. Sklype nėra susikaupusių šiukšlių ar aplinkai kenksmingų medžiagų. Sklype ir aplinkinėje teritorijoje nėra taršos šaltinių

Projektuojami gyvenamosios paskirties pastatai, 6 devynbučiai.

- STATINIO PROJEKTINIAI SPRENDINIAI
- **Sklypo planavimas:** Statant namus, bus prisitaikyta pagal sklypo reljefą.
- **Pastato plano ir tūrio sprendiniai:** Pastatas 3 aukštų su dalimi eksplotuojamo stogo.
- **Fasadų sprendiniai:** Pastatas sudarytas iš 3 apdailų: balto tinko, raudonų plytų ir famsiai pilko tinko. Plytų ir famsiai pilko fasado elementai atskiriami stikliniu tūriu.
- **Pastatų konstrukciniai sprendiniai:** Gyvenamosios paskirties pastatas statomas iš G/b perdangu, plytų mūro, gręžtiniai pamatai

## Techniniai paskirties rodikliai

| Pavadinimas   | Matavimo vienetas | Rodikliai po projekto įgyvendinimo |
|---|-------------------|------------------------------------|
| <b>Sklypas</b>  |                   |                                    |
| Sklypo plotas   | m <sup>2</sup>    | 784,7                              |
| Užstatymo tankumas  | %                 | 23                                 |
| Užstatymo intensyvumas  | %                 | 48                                 |
| Pastatų skaičius sklype   | vnt.              | 6                                  |
| <b>Gyvenamasis namas (trijų ir daugiau butų - daugiabučiai)</b> |                   |                                    |
| Užstatymo plotas  | m <sup>2</sup>    | 303                                |
| Bendras plotas  | m <sup>2</sup>    | 630,63                             |
| Naudingas plotas  | m <sup>2</sup>    | 630,63                             |
| Pastato tūris   | m <sup>3</sup>    | 2706                               |
| Aukštų skaičius   | vnt.              | 3                                  |
| Pastato aukštis   | m                 | 10,73                              |
| Energetinio naudingumo klasė                                    |                   | A+                                 |
| Neypatingas statinys  |                   |                                    |

Brėžiniai

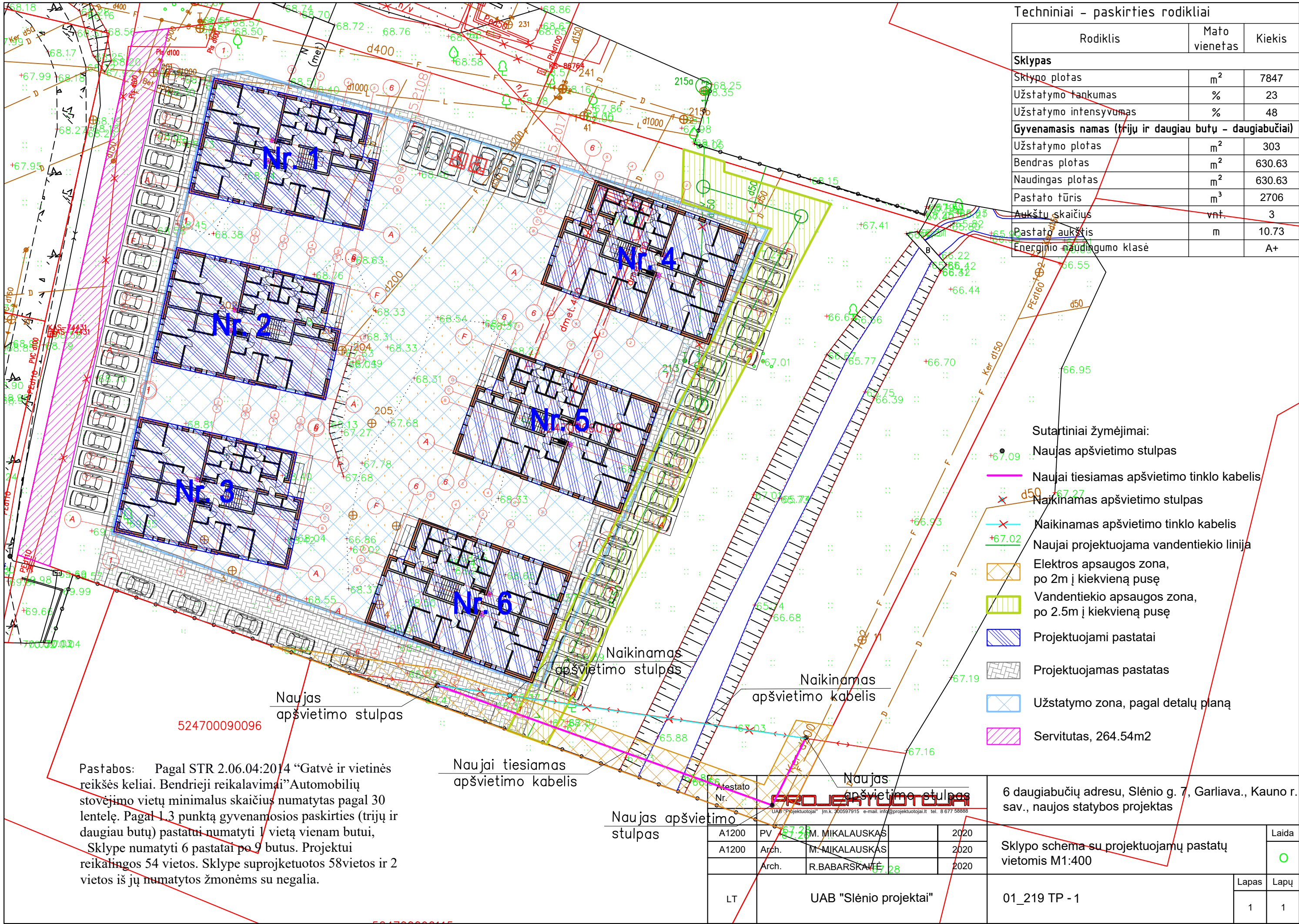

Techniniai - paskirties rodikliai

| Rodiklis  | Mato vienetas  | Kiekis |
|---|----------------|--------|
| <b>Sklypas</b>  |                |        |
| Sklypo plotas   | m <sup>2</sup> | 7847   |
| Užstatymo tankumas  | %              | 23     |
| Užstatymo intensyvumas  | %              | 48     |
| <b>Gyvenamasis namas (trijų ir daugiau butų - daugiabučiai)</b> |                |        |
| Užstatymo plotas  | m <sup>2</sup> | 303    |
| Bendras plotas  | m <sup>2</sup> | 630.63 |
| Naudingas plotas  | m <sup>2</sup> | 630.63 |
| Pastato tūris   | m <sup>3</sup> | 2706   |
| Aukštų skaičius   | vnt.           | 3      |
| Pastato aukštis   | m              | 10.73  |
| Energinio naudingumo klasė                                      |                | A+     |

- Sutartiniai žymėjimai:
- Naujas apšvietimo stulpas
  - Naujai tiesiamas apšvietimo tinklo kabelis
  - x Naikinamas apšvietimo stulpas
  - Naikinamas apšvietimo tinklo kabelis
  - Naujai projektuojama vandentiekio linija
  - Elektros apsaugos zona, po 2m į kiekvieną pusę
  - Vandentiekio apsaugos zona, po 2.5m į kiekvieną pusę
  - Projektuojami pastatai
  - Projektuojamas pastatas
  - Užstatymo zona, pagal detalių planą
  - Servitutas, 264.54m<sup>2</sup>

Pastabos: Pagal STR 2.06.04:2014 "Gatvė ir vietinės reikšės keliai. Bendrieji reikalavimai" Automobilių stovėjimo vietų minimalus skaičius numatytas pagal 30 lentelę. Pagal 1.3 punktą gyvenamosios paskirties (trijų ir daugiau butų) pastatui numatyti 1 vietą vienam butui, Sklype numatyti 6 pastatai po 9 butus. Projektui reikalingos 54 vietos. Sklype suprojektuotos 58 vietos ir 2 vietos iš jų numatytos žmonėms su negalia.

524700090096

Naujas apšvietimo stulpas

Naujai tiesiamas apšvietimo kabelis

Naujas apšvietimo stulpas

Naikinamas apšvietimo kabelis

Naikinamas apšvietimo stulpas

Naujas apšvietimo stulpas

| Atestato Nr. | PV    | UAB "Slėnio projektai" | 2020 |
|--------------|-------|------------------------|------|
| A1200        | PV    | M. MIKALAUSKAS         | 2020 |
| A1200        | Arch. | M. MIKALAUSKAS         | 2020 |
|              | Arch. | R. BABARSKAITĖ         | 2020 |

6 daugiabučių adresu, Slėnio g. 7, Garliava., Kauno r. sav., naujos statybos projektas

Sklypo schema su projektuojamų pastatų vietomis M1:400

|    |                        |               |       |      |
|----|------------------------|---------------|-------|------|
| LT | UAB "Slėnio projektai" | 01_219 TP - 1 | Lapas | Lapų |
|    |                        |               | 1     | 1    |

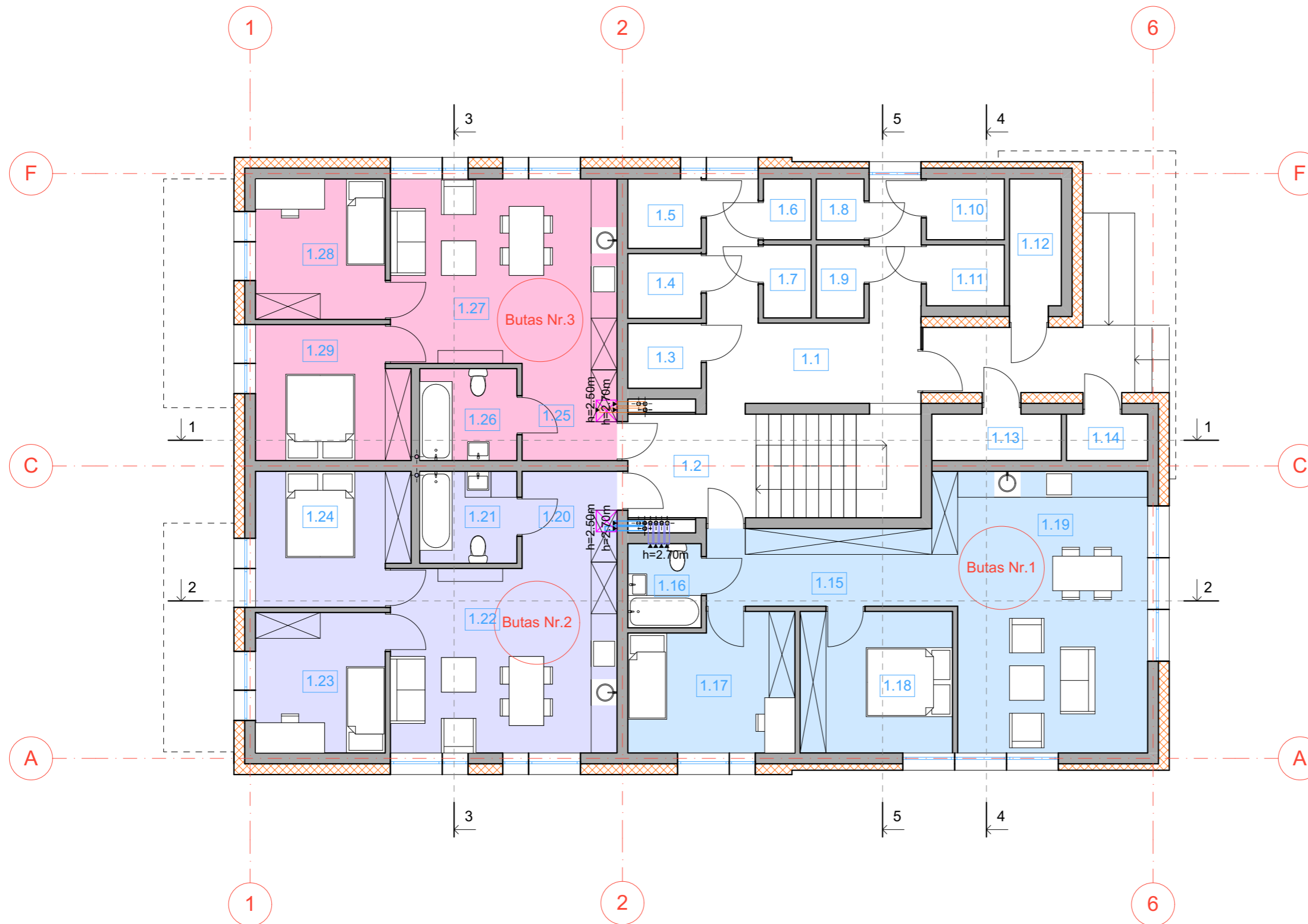

| 1 aukšto patalpų eksplikacija |                    |        |
|-------------------------------|--------------------|--------|
| Nr.                           | Pavadinimas        | Plotas |
| 1.1                           | Koridorius         | 16,16  |
| 1.2                           | Laiptinė           | 7,25   |
| 1.3                           | Sandelis           | 2,55   |
| 1.4                           | Sandelis           | 2,55   |
| 1.5                           | Sandelis           | 2,95   |
| 1.6                           | Sandelis           | 1,56   |
| 1.7                           | Sandelis           | 1,87   |
| 1.8                           | Sandelis           | 1,56   |
| 1.9                           | Sandelis           | 1,87   |
| 1.10                          | Sandelis           | 2,56   |
| 1.11                          | Sandelis           | 2,55   |
| 1.12                          | Sandelis           | 3,78   |
| 1.13                          | Sandelis           | 3,23   |
| 1.14                          | Sandelis           | 2,02   |
| 1.15                          | Koridorius         | 9,52   |
| 1.16                          | Vonia              | 3,29   |
| 1.17                          | Kambarys           | 12,44  |
| 1.18                          | Miegamasis         | 11,58  |
| 1.19                          | Svetainė-virtuvė   | 30,58  |
| 1.20                          | Koridorius         | 5,07   |
| 1.21                          | San. mazgas        | 4,79   |
| 1.22                          | Svetainė - virtuvė | 23,3   |
| 1.23                          | Kambarys           | 10,1   |
| 1.24                          | Kambarys           | 11,06  |
| 1.25                          | Koridorius         | 5,07   |
| 1.26                          | San. mazgas        | 4,79   |
| 1.27                          | Svetainė - virtuvė | 23,24  |
| 1.28                          | Kambarys           | 10,10  |
| 1.29                          | Kambarys           | 11,06  |
| Aukšto plotas:                |                    | 230,37 |
| Pastato plotas:               |                    | 630,63 |

|              |  |                |  |  |                          |
|--------------|--|----------------|--|--|--------------------------|
| Atestato Nr. | <b>PROJEKTUOTOJAI</b><br><small>UAB "Projektuotojai"   m.k. 300597915   e-mail: info@projektuotojai.lt   tel. 8 677 5888</small> |                |  | 6 daugiabučių adresu, Slėnio g. 7, Garliava., Kauno r. sav., naujos statybos projektas |                          |
| A 1200       | PV   | M. MIKALAUSKAS |  | 2020   | 1 aukšto planas, M 1:100 |
| A 1200       | Arch   | M. MIKALAUSKAS |  | 2020   |                          |
|              | Arch.  | R. BABARSKAITĖ |  | 2020   |                          |
| LT           | UAB "Slėnio projektai"   |                |  | 01_219 TP SA - 2   | Lapas                    |
|              |  |                |  |  | Lapų                     |
|              |  |                |  | 1  | 1                        |

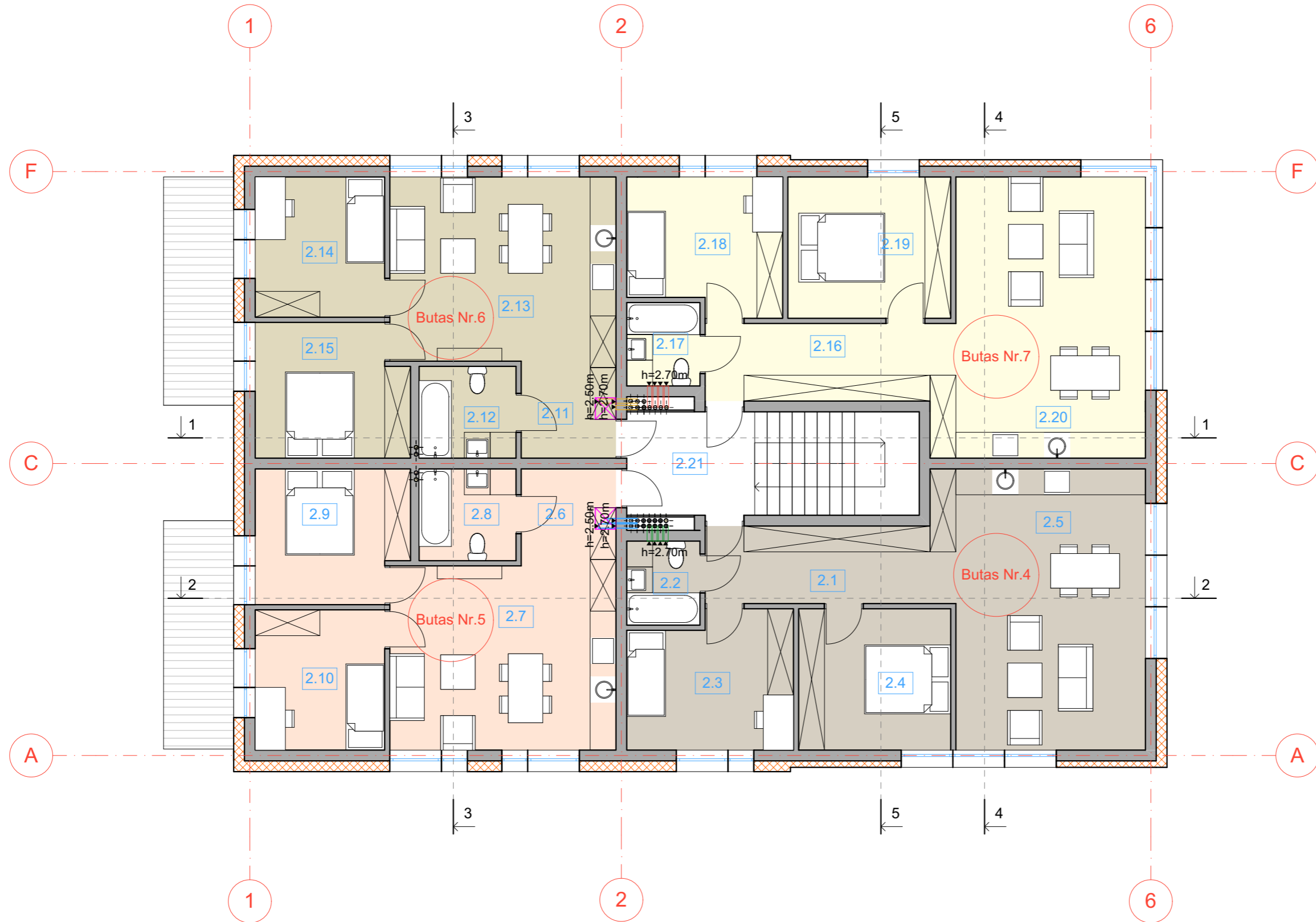

| 2a patalpų eksplikacija |                    |        |
|-------------------------|--------------------|--------|
| Nr.                     | Pavadinimas        | Plotas |
| 2.1                     | Koridorius         | 9,52   |
| 2.2                     | Vonia              | 3,29   |
| 2.3                     | Kambarys           | 12,44  |
| 2.4                     | Miegamasis         | 11,58  |
| 2.5                     | Svetainė-virtuvė   | 30,58  |
| 2.6                     | Koridorius         | 5,07   |
| 2.7                     | Svetainė - virtuvė | 23,24  |
| 2.8                     | San. mazgas        | 4,79   |
| 2.9                     | Kambarys           | 11,06  |
| 2.10                    | Kambarys           | 10,01  |
| 2.11                    | Koridorius         | 5,07   |
| 2.12                    | San. mazgas        | 4,79   |
| 2.13                    | Svetainė - virtuvė | 23,24  |
| 2.14                    | Kambarys           | 10,10  |
| 2.15                    | Kambarys           | 11,06  |
| 2.16                    | Koridorius         | 9,52   |
| 2.17                    | Vonia              | 3,29   |
| 2.18                    | Kambarys           | 12,44  |
| 2.19                    | Miegamasis         | 11,58  |
| 2.20                    | Svetainė-virtuvė   | 30,58  |
| 2.21                    | Laiptinė           | 7,25   |
| Aukšto plotas:          |                    | 250,50 |
| Pastato plotas:         |                    | 630,63 |

|              |  |                |  |  |                          |
|--------------|--|----------------|--|--|--------------------------|
| Atestato Nr. | <b>PROJEKTUOTOJAI</b><br><small>UAB "Projektuoja"   m.k. 300597915   e-mail: info@projektuoja.lt   tel. 8 677 5888</small> |                |  | 6 daugiabučių adresu, Slėnio g. 7, Garliava., Kauno r. sav., naujos statybos projektas |                          |
| A 1200       | PV   | M. MIKALAUSKAS |  | 2020   | 2 aukšto planas, M 1:100 |
| A 1200       | Arch   | M. MIKALAUSKAS |  | 2020   |                          |
|              | Arch.  | R. BABARSKAITĖ |  | 2020   |                          |
| LT           | UAB "Slėnio projektai"   |                |  | 01_219 TP SA - 3   | Lapas<br>1               |
|              |  |                |  |  | Lapų<br>1                |

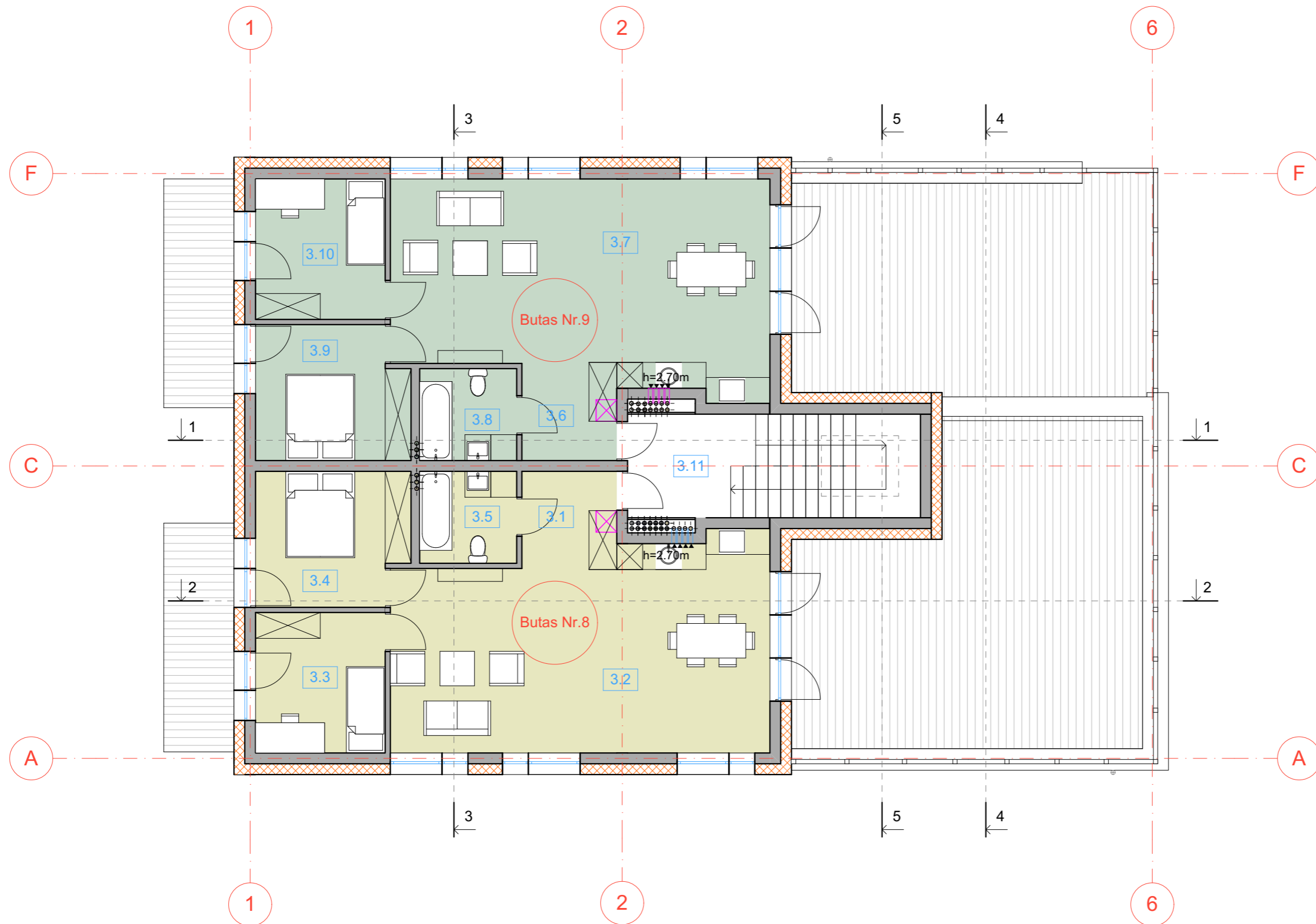

| 3a patalpų ekplokacija |                    |        |
|------------------------|--------------------|--------|
| Nr.                    | Pavadinimas        | Plotas |
| 3.1                    | Koridorius         | 4,45   |
| 3.2                    | Svetainė - virtuvė | 27,36  |
| 3.3                    | Kambarys           | 5,18   |
| 3.4                    | Kambarys           | 12,77  |
| 3.5                    | San. mazgas        | 12,00  |
| 3.6                    | Koridorius         | 18,12  |
| 3.7                    | Svetainė - virtuvė | 27,36  |
| 3.8                    | San. mazgas        | 4,45   |
| 3.9                    | Kambarys           | 5,18   |
| 3.10                   | Kambarys           | 12,77  |
| 3.11                   | Laiptinė           | 12,00  |
| Aukšto plotas:         |                    | 149,76 |
| Pastato plotas:        |                    | 630,63 |

|              |  |                |  |  |                          |      |
|--------------|--|----------------|--|--|--------------------------|------|
| Atestato Nr. | <b>PROJEKTUOTOJAI</b><br><small>UAB "Projektuoja"   m.k. 300597915   e-mail: info@projektuoja.lt   tel. 8 677 5888</small> |                |  | 6 daugiabučių adresu, Slėnio g. 7, Garliava., Kauno r. sav., naujos statybos projektas |                          |      |
| A 1200       | PV   | M. MIKALAUSKAS |  | 2020   | 3 aukšto planas, M 1:100 |      |
| A 1200       | Arch   | M. MIKALAUSKAS |  | 2020   |                          |      |
|              | Arch.  | R. BABARSKAITĖ |  | 2020   |                          |      |
| LT           | UAB "Slėnio projektai"   |                |  | 01_219 TP SA - 4   | Lapas                    | Lapų |
|              |  |                |  |  | 1                        | 1    |





|              |  |                |  |      |  |       |      |
|--------------|--|----------------|--|------|--|-------|------|
| Atestato Nr. | <b>PROJEKTUOTOJAI</b><br><small>UAB "Projektuoja"   m.k. 300597915   e-mail: info@projektuoja.lt   tel. 8 677 5888</small> |                |  |      | 6 daugiabučių adresu, Slėnio g. 7, Garliava., Kauno r. sav., naujos statybos projektas |       |      |
| A 1200       | PV   | M. MIKALAUSKAS |  | 2020 | Fasadas 1-6, M 1:100   | Laida | 0    |
| A 1200       | Arch.  | M. MIKALAUSKAS |  | 2020 |  |       |      |
|              | Arch.  | R. BABARSKAITĖ |  | 2020 |  |       |      |
| LT           | UAB "Slėnio projektai"   |                |  |      | 01_219 TP SA - 5   | Lapas | Lapų |
|              |  |                |  |      | 1  | 1     |      |



|              |  |                |  |      |  |       |      |
|--------------|--|----------------|--|------|--|-------|------|
| Atestato Nr. | <b>PROJEKTUOTOJAI</b><br><small>UAB "Projektuoja"   m.k. 300597915   e-mail: info@projektuoja.lt   tel. 8 677 5888</small> |                |  |      | 6 daugiabučių adresu, Slėnio g. 7, Garliava., Kauno r. sav., naujos statybos projektas |       |      |
| A 1200       | PV   | M. MIKALAUSKAS |  | 2020 | Fasadas A-F, M 1:100   | Laida | 0    |
| A 1200       | Arch   | M. MIKALAUSKAS |  | 2020 |  |       |      |
|              | Arch.  | R. BABARSKAITĖ |  | 2020 |  |       |      |
| LT           | UAB "Slėnio projektai"   |                |  |      | 01_219 TP SA - 6   | Lapas | Lapų |
|              |  |                |  |      | 1  | 1     |      |



|              |  |                |  |  |                      |      |
|--------------|--|----------------|--|--|----------------------|------|
| Atestato Nr. | <b>PROJEKTUOTOJAI</b><br><small>UAB "Projektuoja"   m.k. 300597915   e-mail: info@projektuoja.lt   tel. 8 677 5888</small> |                |  | 6 daugiabučių adresu, Slėnio g. 7, Garliava., Kauno r. sav., naujos statybos projektas |                      |      |
| A 1200       | PV   | M. MIKALAUSKAS |  | 2020   | Fasadas 6-1, M 1:100 |      |
| A 1200       | Arch   | M. MIKALAUSKAS |  | 2020   |                      |      |
|              | Arch.  | R. BABARSKAITĖ |  | 2020   |                      |      |
| LT           | UAB "Slėnio projektai"   |                |  | 01_219 TP SA - 7   | Lapas                | Lapų |
|              |  |                |  |  | 1                    | 1    |



|              |   |                |  |      |  |       |   |   |
|--------------|---|----------------|--|------|--|-------|---|---|
| Atestato Nr. | <b>PROJEKTUOTOJAI</b><br><small>UAB "Projektuoja"   m.k. 300597915   e-mail: info@projektuoja.lt   tel. 8 677 58888</small> |                |  |      | 6 daugiabučių adresu, Slėnio g. 7, Garliava., Kauno r. sav., naujos statybos projektas |       |   |   |
| A 1200       | PV  | M. MIKALAUSKAS |  | 2020 | Fasadas F-A, M 1:100   | Laida | 0 |   |
| A 1200       | Arch  | M. MIKALAUSKAS |  | 2020 |  | Lapas | 1 |   |
|              | Arch.   | R. BABARSKAITĖ |  | 2020 |  | Lapų  | 1 |   |
| LT           | UAB "Slėnio projektai"  |                |  |      | 01_219 TP SA - 8   |       | 1 | 1 |

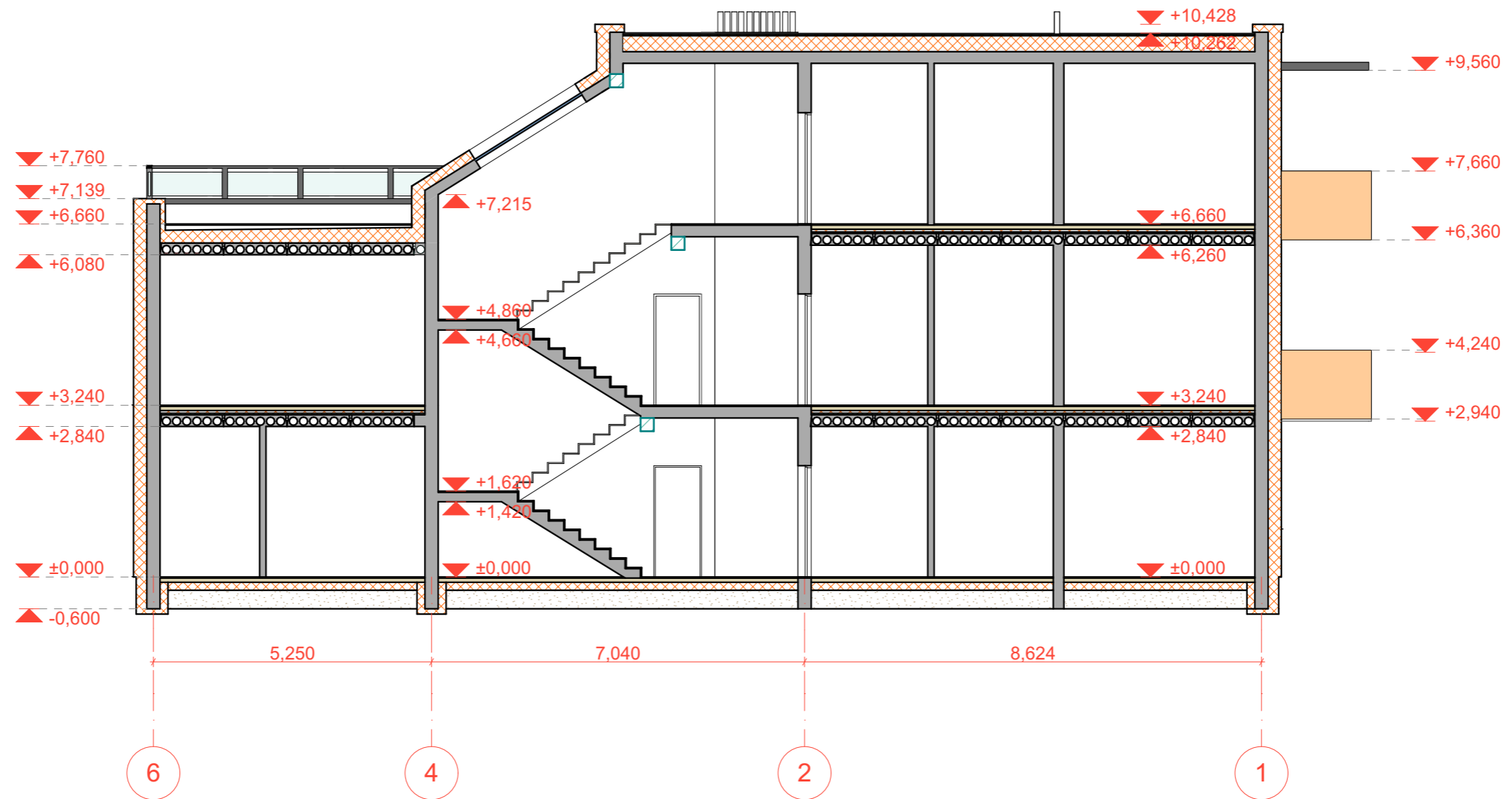

|              |   |                |  |      |  |       |      |
|--------------|---|----------------|--|------|--|-------|------|
| Atestato Nr. | <b>PROJEKTUOTOJAI</b><br><small>UAB "Projektuoja"   m.k. 300597915   e-mail: info@projektuoja.lt   tel. 8 677 58888</small> |                |  |      | 6 daugiabučių adresu, Slėnio g. 7, Garliava., Kauno r. sav., naujos statybos projektas |       |      |
| A 1200       | PV  | M. MIKALAUSKAS |  | 2020 | Pjūvis 1-1, M 1:100  | Laida | 0    |
| A 1200       | Arch  | M. MIKALAUSKAS |  | 2020 |  |       |      |
|              | Arch.   | R. BABARSKAITĖ |  | 2020 |  |       |      |
| LT           | UAB "Slėnio projektai"  |                |  |      | 01_219 TP SA - 9   | Lapas | Lapų |
|              |   |                |  |      | 1  | 1     |      |

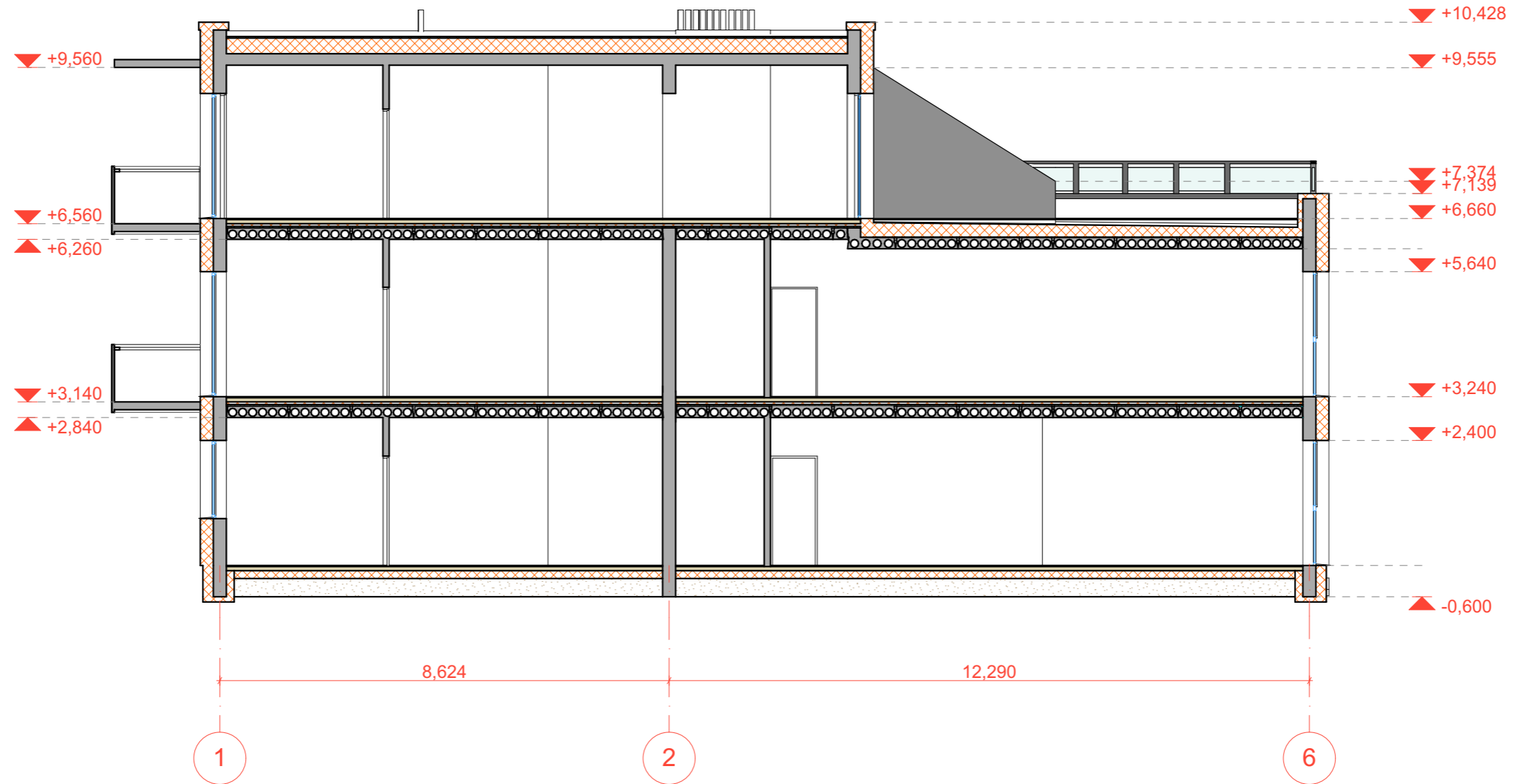

|              |  |                |  |  |                     |      |
|--------------|--|----------------|--|--|---------------------|------|
| Atestato Nr. | <b>PROJEKTUOTOJAI</b><br><small>UAB "Projektuoja"   m.k. 300597915   e-mail: info@projektuoja.lt   tel. 8 677 5888</small> |                |  | 6 daugiabučių adresu, Slėnio g. 7, Garliava., Kauno r. sav., naujos statybos projektas |                     |      |
| A 1200       | PV   | M. MIKALAUSKAS |  | 2020   | Pjūvis 2-2, M 1:100 |      |
| A 1200       | Arch   | M. MIKALAUSKAS |  | 2020   |                     |      |
|              | Arch.  | R. BABARSKAITĖ |  | 2020   |                     |      |
| LT           | UAB "Slėnio projektai"   |                |  | 01_219 TP SA - 10  | Lapas               | Lapų |
|              |  |                |  |  | 1                   | 1    |

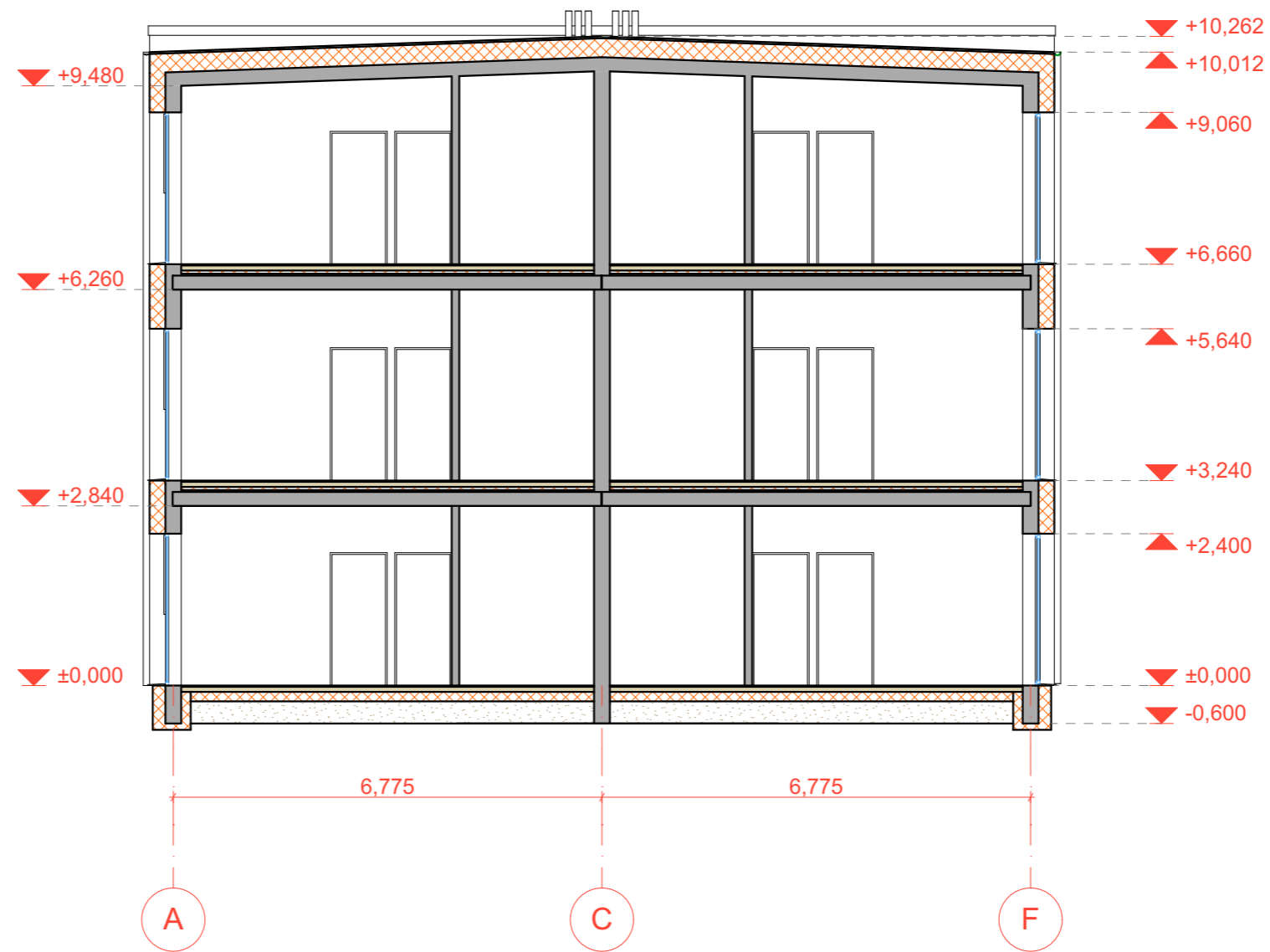

|              |  |                |  |      |  |       |      |
|--------------|--|----------------|--|------|--|-------|------|
| Atestato Nr. | <b>PROJEKTUOTOJAI</b><br><small>UAB "Projektuoja"   m.k. 300597915   e-mail: info@projektuoja.lt   tel. 8 677 5888</small> |                |  |      | 6 daugiabučių adresu, Slėnio g. 7, Garliava., Kauno r. sav., naujos statybos projektas |       |      |
| A 1200       | PV   | M. MIKALAUSKAS |  | 2020 | Pjūvis 3-3, M 1:100  | Laida | 0    |
| A 1200       | Arch   | M. MIKALAUSKAS |  | 2020 |  |       |      |
|              | Arch.  | R. BABARSKAITĖ |  | 2020 |  |       |      |
| LT           | UAB "Slėnio projektai"   |                |  |      | 01_219 TP SA - 11  | Lapas | Lapų |
|              |  |                |  |      | 1  | 1     |      |

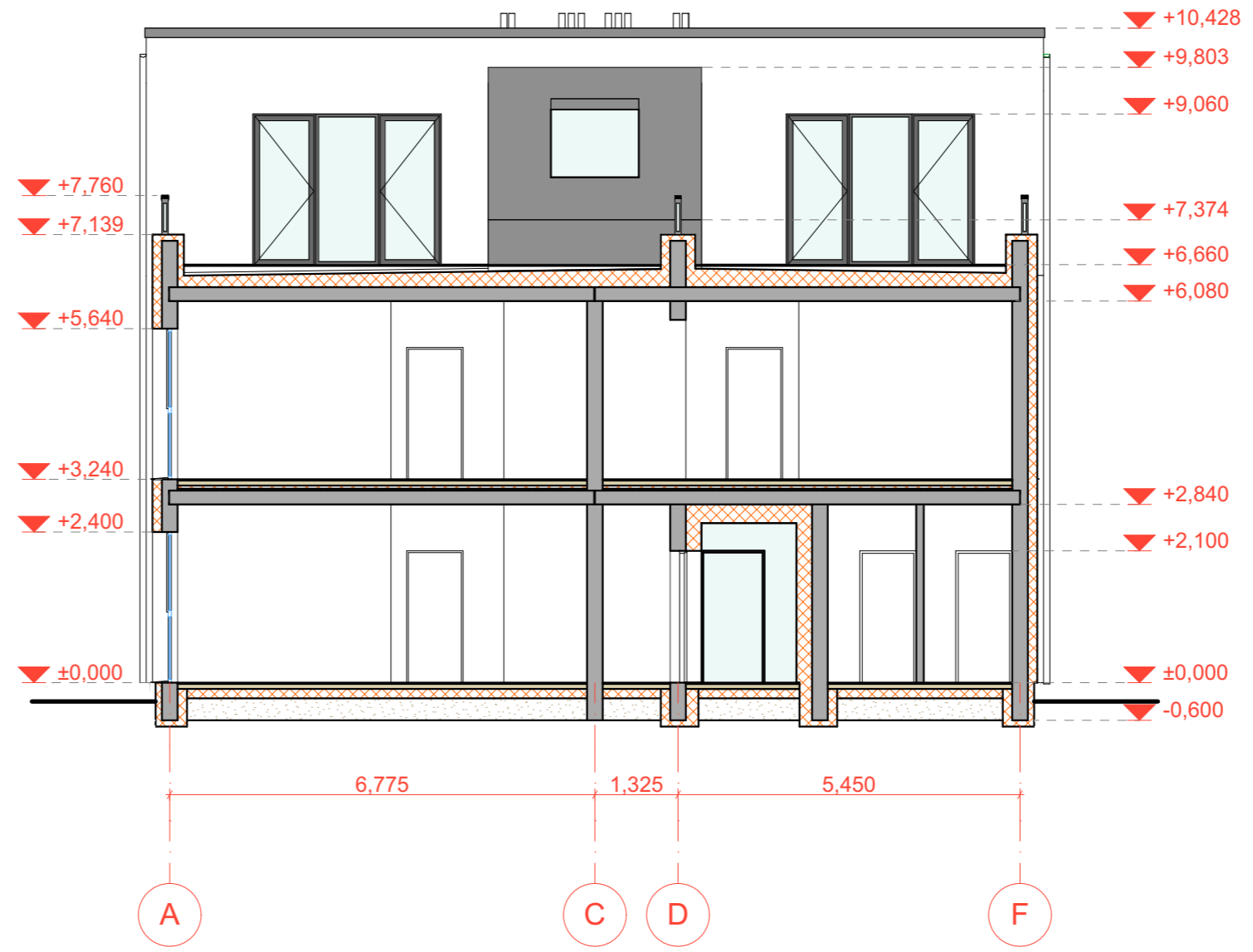

|              |  |                |  |      |  |       |      |
|--------------|--|----------------|--|------|--|-------|------|
| Atestato Nr. | <b>PROJEKTUOTOJAI</b><br><small>UAB "Projektuoja"   m.k. 300597915   e-mail: info@projektuoja.lt   tel. 8 677 5888</small> |                |  |      | 6 daugiabučių adresu, Slėnio g. 7, Garliava., Kauno r. sav., naujos statybos projektas |       |      |
| A 1200       | PV   | M. MIKALAUSKAS |  | 2020 | Pjūvis 4-4, M 1:100  | Laida | 0    |
| A 1200       | Arch   | M. MIKALAUSKAS |  | 2020 |  |       |      |
|              | Arch.  | R. BABARSKAITĖ |  | 2020 |  |       |      |
| LT           | UAB "Slėnio projektai"   |                |  |      | 01_219 TP SA - 12  | Lapas | Lapų |
|              |  |                |  |      | 1  | 1     |      |



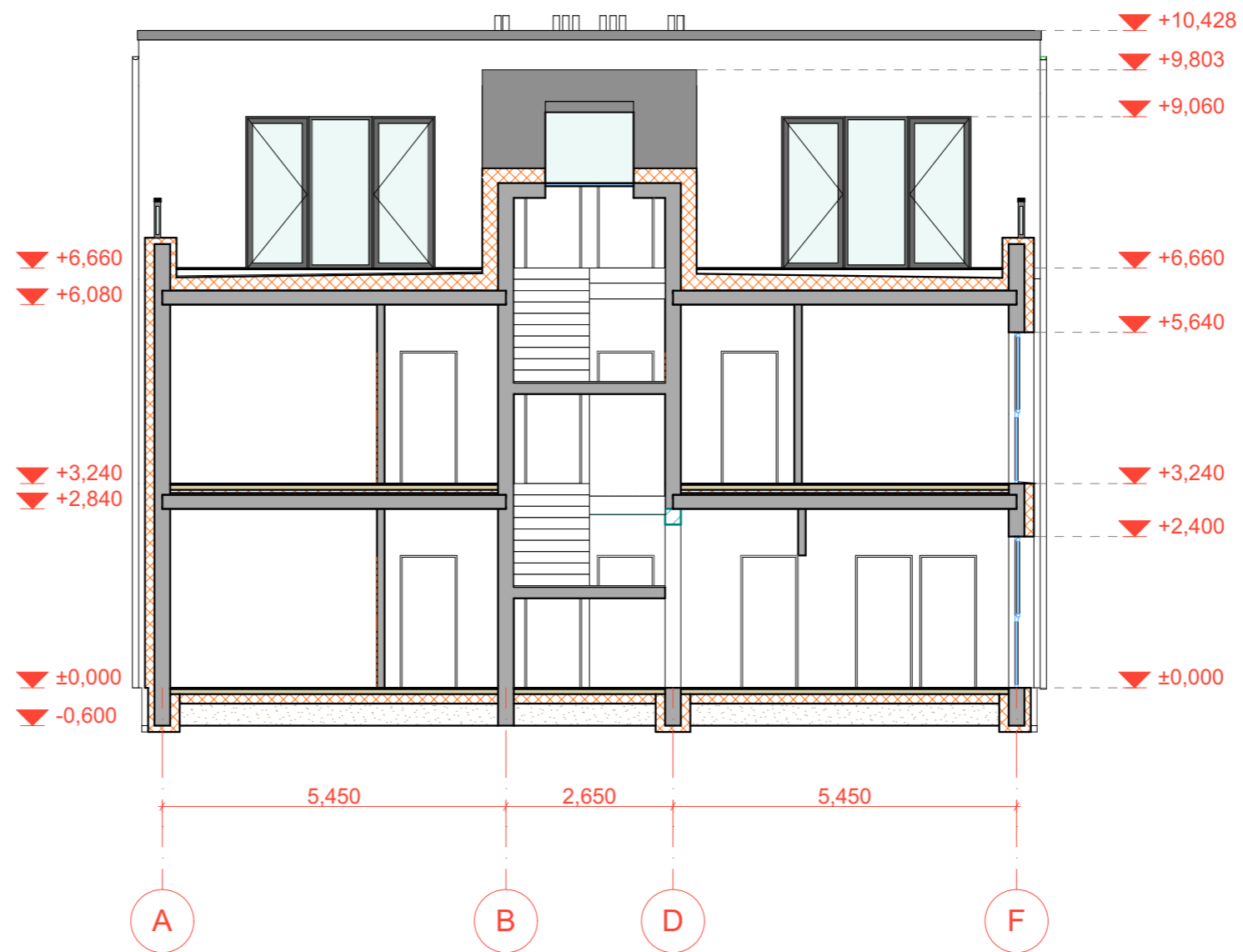



|              |  |                |  |      |  |       |      |
|--------------|--|----------------|--|------|--|-------|------|
| Atestato Nr. | <b>PROJEKTUOTOJAI</b><br><small>UAB "Projektuoja"   m.k. 300597915   e-mail: info@projektuoja.lt   tel. 8 677 5888</small> |                |  |      | 6 daugiabučių adresu, Slėnio g. 7, Garliava., Kauno r. sav., naujos statybos projektas |       |      |
| A 1200       | PV   | M. MIKALAUSKAS |  | 2020 | Pjūvis 5-5, M 1:100  | Laida | 0    |
| A 1200       | Arch   | M. MIKALAUSKAS |  | 2020 |  |       |      |
|              | Arch.  | R. BABARSKAITĖ |  | 2020 |  |       |      |
| LT           | UAB "Slėnio projektai"   |                |  |      | 01_219 TP SA - 13  | Lapas | Lapų |
|              |  |                |  |      | 1  | 1     |      |



|              |   |                |      |  |       |      |
|--------------|---|----------------|------|--|-------|------|
| Atestato Nr. | <br><small>UAB "Projektotojai"   m.k. 300597915 e-mail: info@projektotojai.lt tel. 8 677 58888</small> |                |      | 6 daugiabučių adresu, Slėnio g. 7, Garliava., Kauno r. sav., naujos statybos projektas |       |      |
| A 1200       | PV  | M. MIKALAUSKAS | 2020 | Vizualizacija 1  | Laida | 0    |
| A 1200       | Arch  | M. MIKALAUSKAS | 2020 |  |       | 0    |
|              | Arch.   | R. BABARSKAITĖ | 2020 |  | Lapas | Lapų |
| LT           | UAB "Slėnio projektai"  |                |      | 01_219 TP SA - 14  | 1     | 1    |

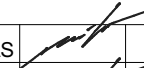
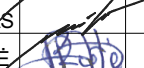

|              |   |                |   |  |                 |       |
|--------------|---|----------------|---|--|-----------------|-------|
| Atestato Nr. | <br><small>UAB "Projektuoja"   m.k. 300597915   e-mail: info@projektuoja.lt   tel. 8 677 58888</small> |                |   | 6 daugiabučių adresu, Slėnio g. 7, Garliava., Kauno r. sav., naujos statybos projektas |                 |       |
| A 1200       | PV  | M. MIKALAUSKAS |  | 2020   | Vizualizacija 2 | Laida |
| A 1200       | Arch  | M. MIKALAUSKAS |  | 2020   |                 | 0     |
|              | Arch.   | R. BABARSKAITĖ |  | 2020   |                 |       |
| LT           | UAB "Slėnio projektai"  |                |   | 01_219 TP SA - 15  |                 | Lapas |
|              |   |                |   |  |                 | Lapų  |
|              |   |                |   |  |                 | 1     |
|              |   |                |   |  |                 | 1     |