

Statinio projekto pavadinimas:	SANDĖLIAVIMO PASKIRTIES PASTATO IR INŽINERINIO STATINIO (aikštelės), Panevėžio r. sav., Panevėžio sen., Paviešečių k., Kazio Naruševičiaus g. 122. STATYBOS PROJEKTAS.
Statytojas:	R. GASIŪNO AGROSERVISO ĮMONĖ
Statybos rūšis:	NAUJA STATYBA
Statinio kategorija:	NEYPATINGI
Statybos vieta:	Panevėžio r. sav., Panevėžio sen., Paviešečių k., Kazio Naruševičiaus g. 122
Stadija:	PROJEKTINIAI PASIŪLYMAI
Projekto numeris:	Nr.: 20-01.2-01-PP
Tomas:	I
Laida:	O
Projekto rengėjas	AIDA MITKIENĖ

Projekto vadovas	AIDA MITKIENĖ	Atestato Nr. A1183
Architektė	AIDA MITKIENĖ	Atestato Nr. A1183

Vilnius 2020 m.

Statytojas _____

Projekto dokumentų žiniaraštis

Projektas 20-01.2-01-PP		Viso pusl.: 13	
Eil.Nr.	Pavadinimas	Pusl.	Pusl.Nr.
1.	Projekto dokumentų žiniaraštis	1	1
2.	Projektinių pasiūlymu rengimo užduotis	1	2
3.	Aiškinamasis raštas	4	3-6
4.	Situacijos schema	1	7
5.	Sklypo planas M 1:500	1	8
6.	Pastato planas M 1:150	1	9
7.	Stogo planas. M 1:150	1	10
8.	Fasadai tarp ašių 1-7, 7-1, M 1:150(spalvinis sprendimas)	1	11
9.	Fasadai Pjūviai A-A; B-B M 1:150 (spalvinis sprendimas)	1	12
10.	Vaizdinė medžiaga	1	13

Laida	Išleidimo data	Laidos statusas, keitimo priežastis (jei taikoma)		
	BORGA	UAB Borgalita Sakalų g. 6-45, Vilnius Tel: +370 5 210 2051		Statinio projekto pavadinimas SANDĖLIAVIMO PASKIRTIES PASTATO IR INŽINERINIO STATINIO (aikštelės), Panevėžio r. sav., Panevėžio sen., Paviešečių k., Kazio Naruševičiaus g. 122. STATYBOS PROJEKTAS.
Kval. Patv. Dok. Nr.	AM arch	Individualios veiklos pažyma		
	Pareigos	Vardas Pavardė	Parašas	Statinio numeris ir pavadinimas
A 1183	SPV	Aida Mitkienė		01 – sandėliavimo paskirties pastatas
				Dokumento pavadinimas
				Projekto dokumentų žiniaraštis
				Laida
				O
LT	Statytojas R. Gasiūno agroserviso įmonė		Dokumento žymuo 20-01.2-01-PP-PDŽ	
			Lapas	Lapų
			1	1



TVIRTINU

Panevėžio rajono
savivaldybės administracija

Panevėžio rajono savivaldybės administracijos

Architektūros skyriaus

vyriausioji specialistė

S. T.

PROJEKTINIŲ PASIŪLYMU RENGIMO UŽDUOTIS

2020 sausio 27 d.

Panevėžys

Statytojas (užsakovas)	R. Gasiūno agroserviso įmonė į.k. 168704033 Panevėžio raj. Paviešečių km. K. Naruševičiaus g. 122
Projekto pavadinimas	SANDĖLIAVIMO PASKIRTIES PASTATO IR INŽINERINIO STATINIO (aikštelės), Panevėžio r. sav., Panevėžio sen., Paviešečių k., Kazio Naruševičiaus g. 122. STATYBOS PROJEKTAS.
Statinio kategorija	Neypatingi statiniai
Statybos vieta	Panevėžio r. sav., Panevėžio sen., Paviešečių k., Kazio Naruševičiaus g. 122 sklypas unikalus nr. 6644/0001:261, plotas-4.9 38 ha. Žemės sklypo naudojimo būdas: Pramonės ir sandėliavimo objektų teritorijos
Statinio ar statinių grupės paskirties ir bendrieji rodikliai	Sandėliavimo paskirties pastatas Bendrasis plotas* 809,00m ² Pastato tūris * 5 135,0m ³ Aukštų skaičius 1 Pastato aukštis (aukštis nuo žemės paviršiaus iki kraigo) * 7,15 m Nešildomas pastatas II grupės nesudėtingas statinys (kiti plokšti horizontalūs inžineriniai statiniai) Aikštelės plotas* 6716,00m ² Danga betonas, storis 150mm
Projektinių pasiūlymų sudėtis	Projektiniu pasiūlymu sudėtis turi atitikti STR1.04.04:2017 „Statinio projektavimas, projekto ekspertizė“ 13 priedo II skyriaus reikalavimus. Pagal juos projektinius pasiūlymus sudaro: <i>Aiškinamasis raštas</i> <i>kuriame nurodoma statinio ar jo dalies statybos vieta, statinio ar jo dalies pagrindinė naudojimo paskirtis (kai keičiama statinio ar jo dalies naudojimo paskirtis nurodoma esama ir būsima paskirtys), statinio techniniai ir paskirties rodikliai. Statinio ir paskirties statinio statybos rūšis, paaiškinami ir pagrindžiami projektinių pasiūlymų sprendiniai, nurodomi laikinųjų konstrukcijų ir išorinių atitvarų parinkimo motyvai ir kita.</i> <i>Grafinė dalis</i> <i>Žemės sklypo su gretima urbanistine aplinka planas (ant ne senesnio kaip 3 metų topografinio plano). Jame nurodomas statinių išdėstymas, susisiekimo komunikacijos, inžineriniai tinklai, automobilių parkavimo vietos (kai jos planuojamos įrengti žemės sklype) ir kita.</i> <i>Projektinių pasiūlymų vaizdinė informacija.</i>
Informacija apie sumanytus projektuoti statinius	Pastato laikanti konstrukcija: metalo konstrukcijų kolonų tinklas, stogo k-ja metalo kintamo aukščio sijos, sienos - profiliuota skarda, stogas – dvišlaitis. Langai natūraliam vidaus apšvietimui; 2 įvažiavimo vartai 4,0x4,5(h)m. Išorinė lietaus vandens surinkimo sistema – latakai, sujungti su lietvamzdžiais. Aikštelė, II grupės nesudėtingas statinys (kiti plokšti horizontalūs inžineriniai statiniai).
Statytojo pateikiami dokumentai	Žemės sklypo nuosavybės teisės įregistravimą nekilnojamojo turto registre patvirtinantys dokumentai; Sklypo planas, Topografinė geodezinė nuotrauka.

*Baigus statybą ir atlikus kadastrinius matavimus šie rodikliai gali turėti neesminių nukrypimų.

Statytojas (užsakovas)

(parašas)

AIŠKINAMASIS RAŠTAS

Objektas – SANDĖLIAVIMO PASKIRTIES PASTATO IR INŽINERINIO STATINIO (aikštelės), Panevėžio r. sav., Panevėžio sen., Paviešečių k., Kazio Naruševičiaus g. 122. STATYBOS PROJEKTAS.

Adresas – Panevėžio raj. Paviešečių km. K. Naruševičiaus g., (Skł. Kad. Nr.6644/0001:261),

Statinio kategorija – neypatingas statinys.

Statytojas – R. Gasiūno agroserviso įmonė

Projektuotojas – Aida Mitkienė, Indiv. veiklos vykdymo pažyma

Projekto vadovas – Aida Mitkienė, Atestato Nr. A1183

Projekto rengimo pagrindas: Projektavimo užduotis

1. Bendroji dalis

Sklype projektuojama:

01 – neypatingas statinys - sandėliavimo paskirties pastatas

Aikštelė - II grupės nesudėtingi statiniai - plokšti horizontalūs inžineriniai statiniai (terasos, aikštelės ir kt.) kurių plotas $> 100 \text{ m}^2 \leq 10\,000 \text{ m}^2$

Naujas sandėliavimo paskirties pastatas ir inžinerinis statinys (aikštelė) yra projektuojami sklype (KAD.NR. 6644/0001:261), adresas Panevėžio raj. Paviešečių km. K. Naruševičiaus g.122.

Sklypo plotas – 49 380 m².

Žemės sklypo naudojimo paskirtis

Kita

Žemės sklypo naudojimo būdas

Pramonės ir sandėliavimo objektų teritorija

Specialiosios naudojimo sąlygos

Kapinių sanitarinė apsaugos zonos (2,67 ha)

Elektros linijų apsaugos zona (0,0098 ha)

Kelių apsaugos zonos (1,0068 ha)

Valstybei priklausiančios melioracijos sistemos bei įrenginiai (3,8 ha)

Klimatinės sąlygos.

- vidutinė metinė temperatūra +7,0°C.
- vidutinė šalčiausio mėn. Temperatūra - 3,6°C.
- vidutinė šilčiausio mėn. Temperatūra +18,1°C.

Laida	Išleidimo data	Laidos statusas, keitimo priežastis (jei taikoma)		
		UAB Borgalita Sakalų g. 6-45, Vilnius Tel: +370 5 210 2051		Statinio projekto pavadinimas SANDĖLIAVIMO PASKIRTIES PASTATO IR INŽINERINIO STATINIO (aikštelės), Panevėžio r. sav., Panevėžio sen., Paviešečių k., Kazio Naruševičiaus g. 122. STATYBOS PROJEKTAS.
Kval. Patv. Dok. Nr.		Individualios veiklos pažyma		
	Pareigos	Vardas Pavardė	Parašas	Statinio numeris ir pavadinimas
A 1183	SPV	Aida Mitkienė		01 – sandėliavimo paskirties pastatas
				Dokumento pavadinimas
				Aiškinamasis raštas
				Laida
				O
LT	Statytojas	R. Gasiūno agroserviso įmonė		Dokumento žymuo
				Lapas
				Lapų
				20-01.2-01-PP-AR
				1
				4

- vidutinis metinis kritulių kiekis 560-700 mm.
- vyraujantys vėjai – vakarų, pietvakarių krypties.
- maksimalus vėjo greitis 18 m/s.
- maksimalus dirvožemio išalimo gylis– 5-9 cm.
- santykinis oro drėgnumas 80%.

2. Esama situacija

Sklypą iš dviejų pusių riboja keliai. Rytinė kraštinė ribojasi su magistraliniu keliu A17 (Panevėžio aplinkkelis). Sklypas patenka į šio kelio apsaugos zoną, Projektuojamas pastatas nuo šio kelio yra nutolęs apie 197m ir į apsaugos zoną nepatenka. Pietinėje pusėje sklypą riboja K. Naruševičiaus g., pastatas projektuojamas 60 m atstumu nuo jos (į apsaugos zoną nepatenka). (Statoma aplinkkelio sankirta su gatve ir plieninės gofruotos konstrukcijos tunelinis-pravažiavimas, pėsčiųjų-dviračių takai, yra kitoje K. Naruševičiaus gatvės pusėje.)

Sklypas lygaus reljefo, vidutinė paviršiaus altitudės 48.00. Projektuojamo pastato grindų altitudė $\pm 0,00 = 48.30$

Vakarinėje pusėje sklypas ribojasi su Paviešečių kaimo kapinėmis, pastatas projektuojamas 220m atstumu ir į apsaugos zoną nepatenka. Iš šiaurinės pusės sklypas ribojasi su ariamos žemės laukais (nuo pastato iki sklypo ribos apie 63m).

Projektuojamų statinių vieta



20-01.2-01-PP-AR	LAPAS	LAPŲ	LAIDA
	2	4	0

3. Sklypo sutvarkymo dalis

Rytinėje sklypo dalyje projektuojamas vieno aukšto pastatas. Pastatas blokuojamas prie esamo sandėliavimo paskirties pastato, tarp jų numatoma įrengti mūrinę 25cm storio ugniasienę (kuri bus aukštesnė už pasatus 30cm). Pastatas stačiakampio formos 34,3x24,5m, aukštis – 7,40m, dveji vartai numatyti iš pastato vakarinės pusės ir vieneri iš rytinės pusės.

Įvažiavimas į teritoriją lieka esamas, iš pietinės pusės, nuo K. Naruševičiaus g. gatvės Automobilių stovėjimui ir privažiavimui prie projektuojamo ir esamų pastatų numatoma nauja aikštelė, danga – betonas kurio storis 15cm. Plotas 6 716 m².

Paviršinės nuotekos prieš išleidžiant į aplinką bus valomos nuotekų valymo įrenginiuose, kurių našumas ir efektyvumas bus suprojektuotas pagal reglamentuojančiuose dokumentuose nustatytas sąlygas.

Automobilių parkavimas sprendžiamas sklypo ribose, projektuojama 18 stovėjimo vietų.

Eil. Nr.	Pastatų	Minimalus stovėjimo vietų skaičius
16.	Sandėliavimo paskirties pastatai	1 vieta 100 m ² sandėlių ploto

4. Architektūriniai – planiniai sprendimai

Naujas pastatas yra projektuojamas vieno aukšto.

Numatomas pastato plotas apie 809 m².

Naujai projektuojamo statinio laikanti konstrukcija: metalo konstrukcijų kolonų tinklas, stogo k-ja metalo kintamo aukščio sijos, sienos - profiliuota skarda,

Stogas – dvišlaitis. Numatomi 3 įvažiavimo vartai 4,0x4,5(h)m.

Pamatai – g/b poliai po kolonomis.

Grindys –įrengiamos betono grindys armuotos fibromis. Grindų betono klasė C25/30 XC2. Grindų storis 150 mm.

Kolonos - Laikančios pastato kolonos projektuojamos pagal „BORGA STEEL BUILDINGS“ technologiją suformuojant kintančio aukščio dvitėjinio skerspjuvio profilius iš plieninių juostų lentynų ir gofruotos sienelės.

Stogas - profiliuota skarda,

spalva –pagal spalvyną RAL 7011

sienos - profiliuota skarda,

spalva - pagal spalvyną RAL 1015

lietaus nuvedimo latakai, lietvamzdžiai, vartai, kampų detalės.

spalva - pagal spalvyną RAL 7011

Pastatas bus pritaikytas detalių laikinam saugojimui, perkrovimui, pakavimui.

Pavojingų medžiagų naudojimas ir saugojimas:

Pastate neplanuojami naudoti ir saugoti pavojingų medžiagų ribiniai kiekiai lygus arba didesni negu nustatyta pavojinguosiuose objektuose esančių medžiagų, mišinių ar preparatų, priskiriamų pavojingosioms medžiagoms.

20-01.2-01-PP-AR	LAPAS	LAPŲ	LAIDA
	3	4	0

Potencialiai pavojingi įrenginiai, potencialiai pavojingi darbai:

Pastate neplanuojama naudoti potencialiai pavojingus įrenginius ar atlikti potencialiai pavojingus darbus.

Sudėtingos konstrukcijos ir sudėtingos technologijos:

Pastate neplanuojamos sudėtingos konstrukcijos ir sudėtingos technologijos.

Šildymas, vėdinimas:

Visas pastatas **nešildomas**. Vėdinimas naturalus.

Lietaus nuotekos:

Lietaus nuotekų nuvedimas nuo pastato stogo projektuojamais išoriniais lietvamzdžiais.

Apšvietimas:

Pastato sienose numatyti langai natūraliam vidaus apšvietimui.

BENDRIEJI STATINIŲ RODIKLIAI

I SKYRIUS SKLYPAS	MATO VIENETAS	KIEKIS		PASTABOS
		PRIEŠ	PO	
Sklypo plotas	m ²	49 380	49 380	
Sklypo užstatymo intensyvumas		0,016	0,034	
Sklypo užstatymo tankis	%	1,70	3,40	
V SKYRIUS SANDĖLIAVIMO PASKIRTIES PASTATAS	MATO VIENETAS	KIEKIS		PASTABOS
Statinio užstatytas plotas*	m ²	832		
Automobilių stovėjimo vietų skaičius	vnt.	-	18	
Aukštų skaičius	vnt.	1		
Statinio aukštis*	m	7,40		Ugniasienė iškyla 30 cm aukščiau
Statinyje esančių patalpų bendras plotas*	m ²	809		
Statinio atsparumo ugniai laipsnis		III		
Pravažiavimai. Automobilių stovėjimo aikštelė (asfalto danga) *	m ²	6 716		

*Baigus statybą ir atlikus kadastrinius matavimus šie rodikliai gali turėti neesminių nukrypimų.

Projektas ir jo sprendiniai nepažeidžia trečiųjų asmenų interesų. Projektas atitinka įstatymų, kitų teisės aktų, projekto rengimo dokumentų, normatyvinių statybos techninių dokumentų, normatyvinių statinio saugos ir paskirties dokumentų nuostatas.

Projekto sprendinius galima keisti tik gavus projekto rengėjo pritarimą.

Architektė Aida Mitkienė

20-01.2-01-PP-AR	LAPAS	LAPŲ	LAIDA
	4	4	O

SITUACIJOS SCHEMA

Projektuojami statiniai



Laida	Išleidimo data	Laidos statusas, keitimo priežastis (jei taikoma)		
	BORGA UAB Borgalita Sakalų g. 6-45, Vilnius Tel: +370 5 210 2051	Statinio projekto pavadinimas SANDĖLIAVIMO PASKIRTIES PASTATO IR INŽINERINIO STATINIO (aikštelės), Panevėžio r. sav., Panevėžio sen., Paviešečių k., Kazio Naruševičiaus g. 122. STATYBOS PROJEKTAS.		
Kval. Patv. Dok. Nr.	AM arch Individualios veiklos pažyma	Statinio numeris ir pavadinimas		
	Pareigos	Vardas Pavardė	Parašas	01 – sandėliavimo paskirties pastatas
A 1183	SPV	Aida Mitkienė		Dokumento pavadinimas
				Situacijos schema
				Laida
				O
LT	Statytojas R. Gasiūno agroserviso įmonė	Dokumento žymuo 20-01.2-01-PP-SS		Lapas
				Lapų
				1
				1



SITUACIJOS SCHEMA

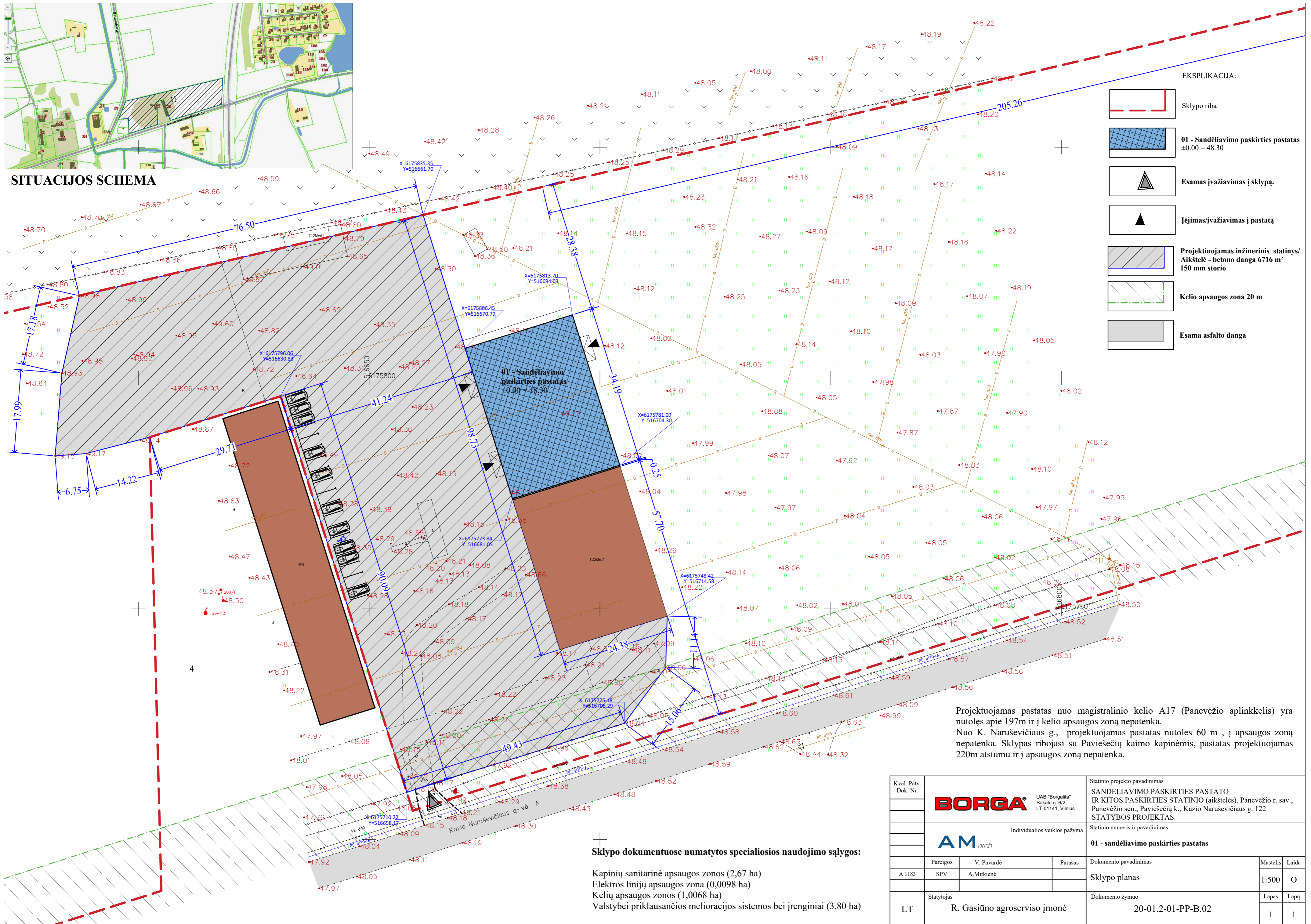

EKSPLIKACIJA:

- Sklypo riba
- 01 - Sandėliavimo paskirties pastatas
±0.00 = 48.30
- Esamas įvažiavimas į sklypą.
- Įėjimas/įvažiavimas į pastatą
- Projektuojamas inžinerinis statinys/
Aikštelė - betono danga 6716 m²
150 mm storio
- Kelio apsaugos zona 20 m
- Esama asfalto danga

Projektuojamas pastatas nuo magistralinio kelio A17 (Panevėžio aplinkkelis) yra nutolęs apie 197m ir į kelio apsaugos zoną nepatenka.
Nuo K. Naruševičiaus g., projektuojamas pastatas nutolęs 60 m, į apsaugos zoną nepatenka. Sklypas ribojasi su Pavieščių kaimo kapinėmis, pastatas projektuojamas 220m atstumu ir į apsaugos zoną nepatenka.



Sklypo dokumentuose numatytos specialiosios naudojimo sąlygos:

- Kapinių sanitarinė apsaugos zonos (2,67 ha)
- Elektros linijų apsaugos zona (0,0098 ha)
- Kelių apsaugos zonos (1,0068 ha)
- Valstybei priklausančios melioracijos sistemos bei įrenginiai (3,80 ha)

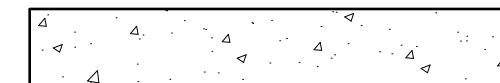
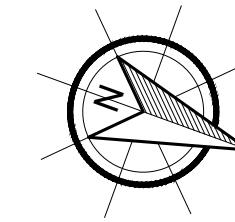
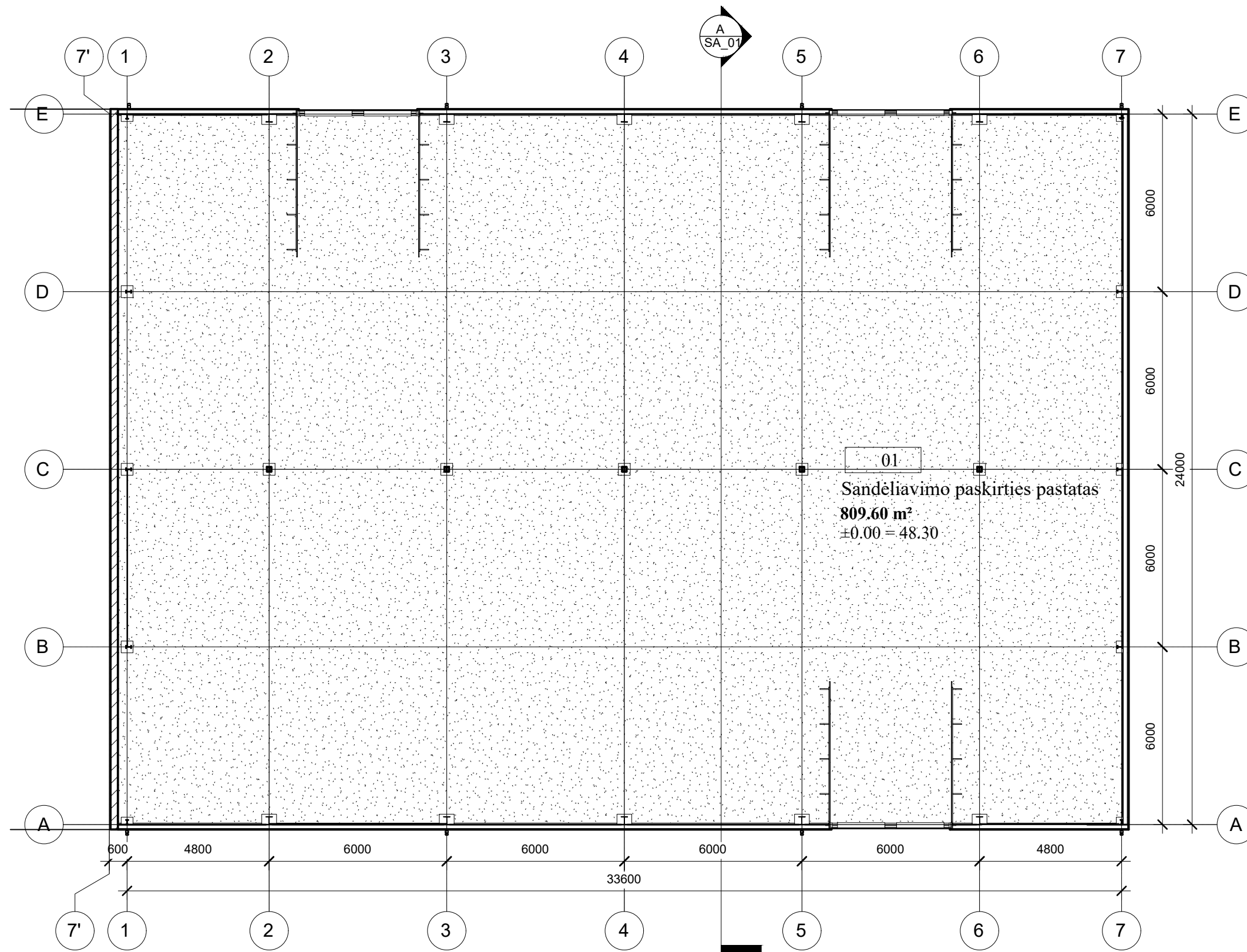

Kval. Patv. Dok. Nr.	UAB "Borgarita" Saulių g. 8/2, LT-01141, Vilnius			Statinio projekto pavadinimas		
				SANDĖLIAVIMO PASKIRTIES PASTATO IR KITOS PASKIRTIES STATINIO (aikštelės), Panevėžio r. sav., Panevėžio sen., Pavieščių k., Kazio Naruševičiaus g. 122 STATYBOS PROJEKTAS.		
A 1183	SPV	V. Pavidė	Parasas	Statinio numeris ir pavadinimas		
				01 - sandėliavimo paskirties pastatas		
LT	R. Gasiūno agroserviso įmonė			Dokumento pavadinimas	Mastelis	Laida
				Sklypo planas	1:500	O
				Dokumento žymuo	Lapas	Lapų
				20-01.2-01-PP-B.02	1	1





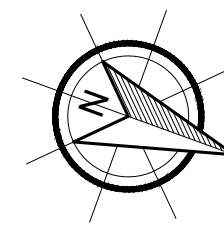
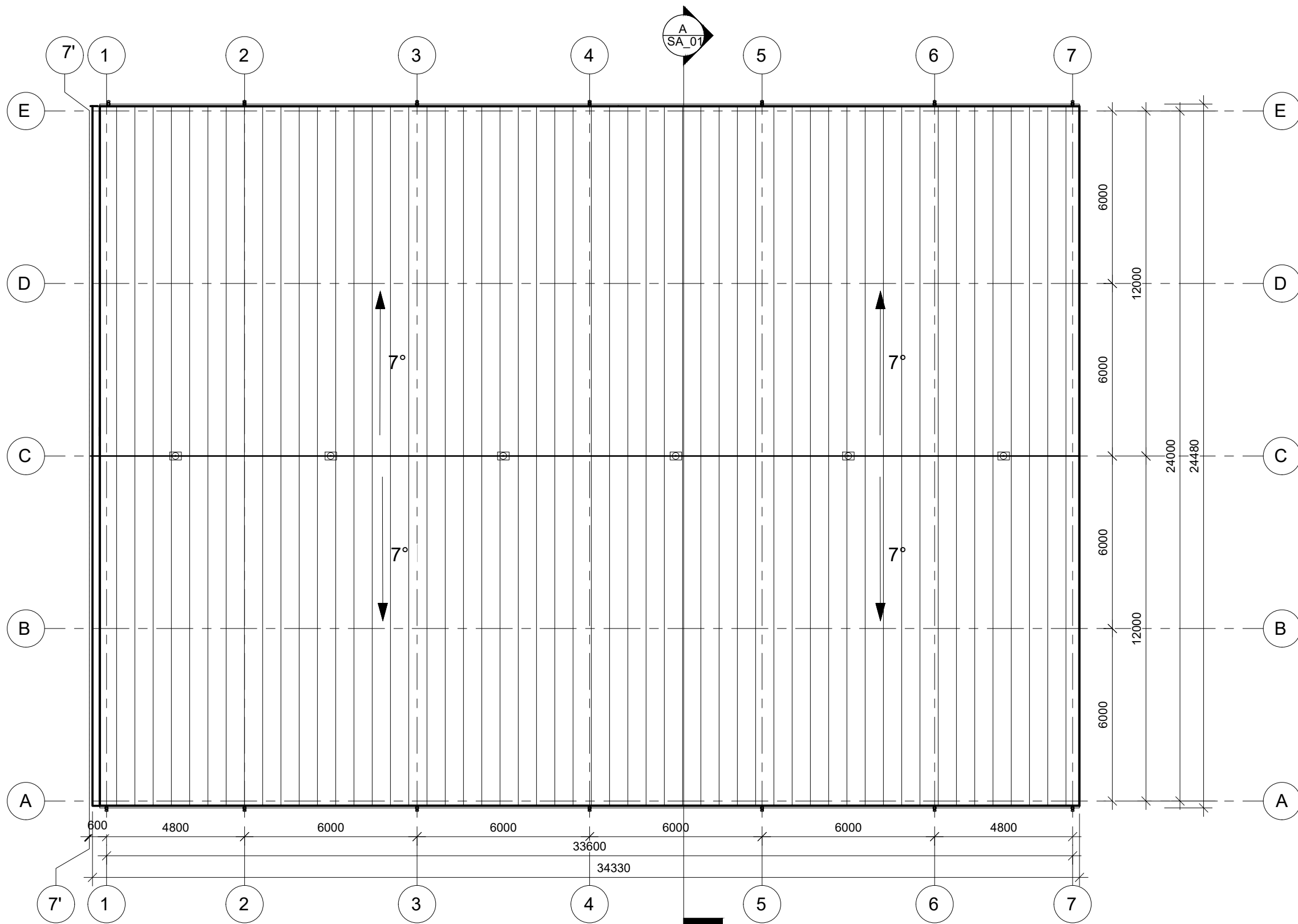

Įrengiamos betono grindys armuotos fibromis.
Grindų betono klasė C25/30 XC2.
Grindų storis 150 mm.

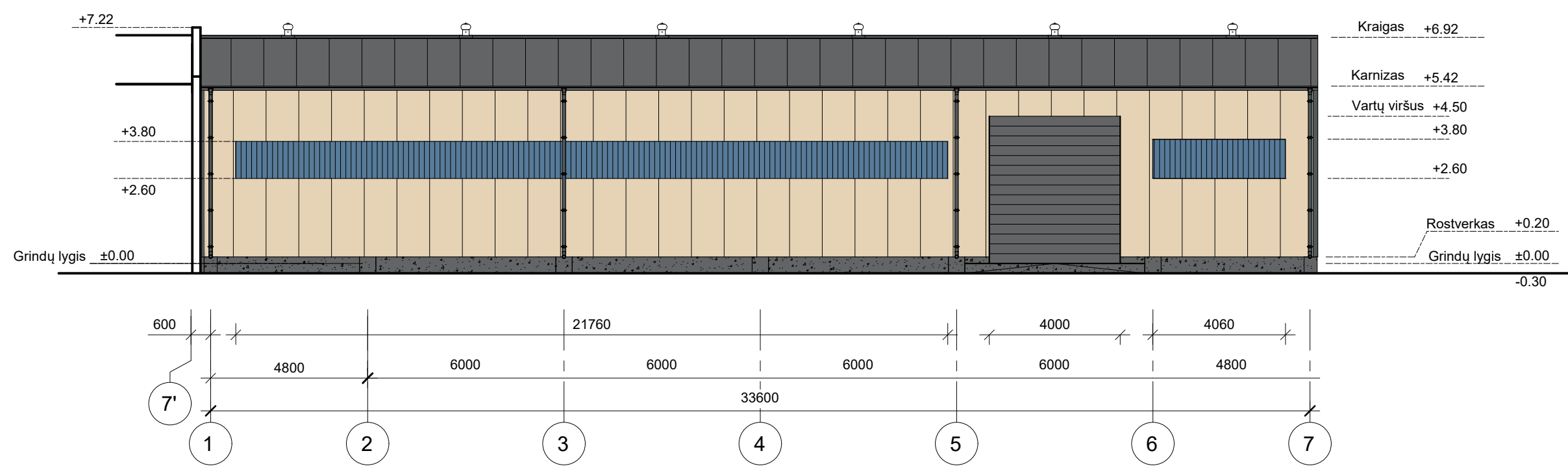
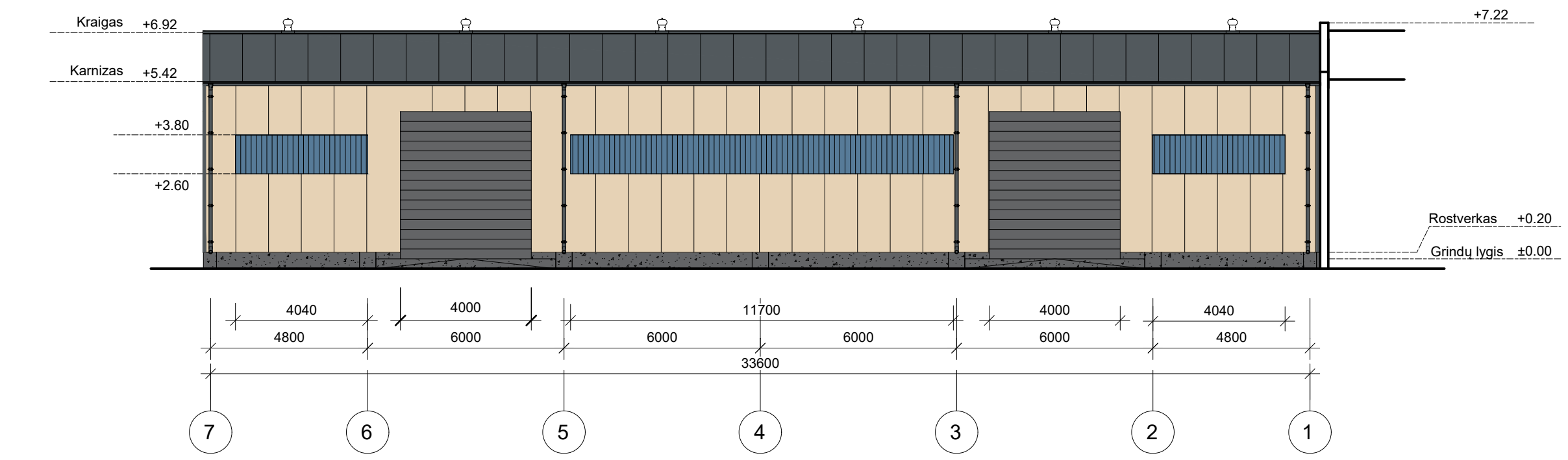

Kval. Patv. Dok. Nr.	 UAB "Borgalita" Sakalų g. 6/2, LT-01141, Vilnius		Statinio projekto pavadinimas		
			SANDĖLIAVIMO PASKIRTIES PASTATO IR INŽINERINIO STATINIO (aikštelės), Panevėžio r. sav., Panevėžio sen., Pavišečių k., Kazio Naruševičiaus g. 122. STATYBOS PROJEKTAS.		
A 1183	 Individualios veiklos pažyma		Statinio numeris ir pavadinimas		
			01 - Sandėliavimo paskirties pastatas		
LT	Statytojas	R. Gasiūno agroserviso įmonė	Dokumento pavadinimas		Mastelis
			Pastato planas		Laida
			Dokumento žymuo		Lapas
			20-01.2-PP-B.03		Lapų
			1	1	



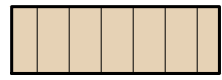



Kval. Patv. Dok. Nr.	 UAB "Borgalita" Sakalų g. 6/2, LT-01141, Vilnius		Statinio projekto pavadinimas		
			SANDĖLIAVIMO PASKIRTIES PASTATO IR INŽINERINIO STATINIO (aikštelės), Panevėžio r. sav., Panevėžio sen., Pavišečių k., Kazio Naruševičiaus g. 122. STATYBOS PROJEKTAS.		
	 Individualios veiklos pažyma		Statinio numeris ir pavadinimas		
			01 - Sandėliavimo paskirties pastatas		
A 1183	Pareigos	V. Pavardė	Parašas	Dokumento pavadinimas	
	SPV	A.Mitkienė		Stogo planas	
LT	Statytojas R. Gasiūno agroserviso įmonė		Dokumento žymuo 20-01.2-PP-B.04	Mastelis	Laida
				Lapas	Lapų
				1	1

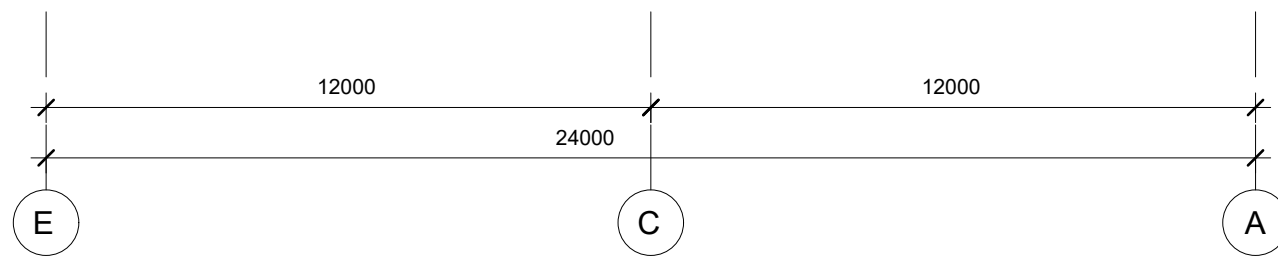
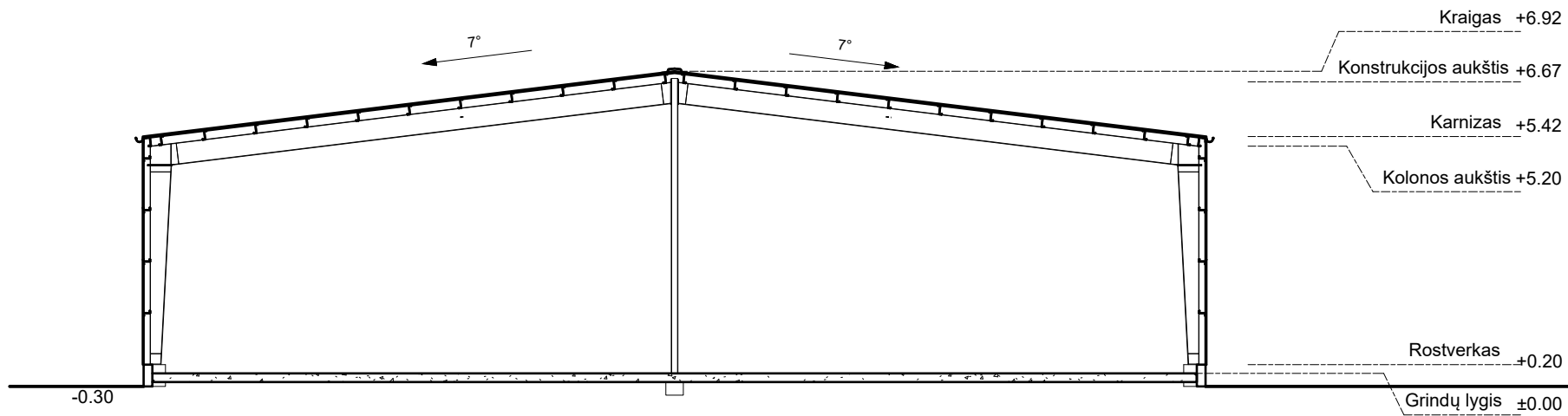
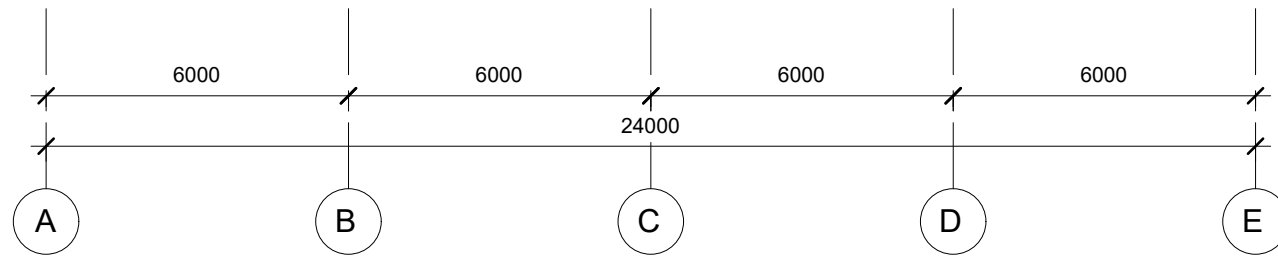
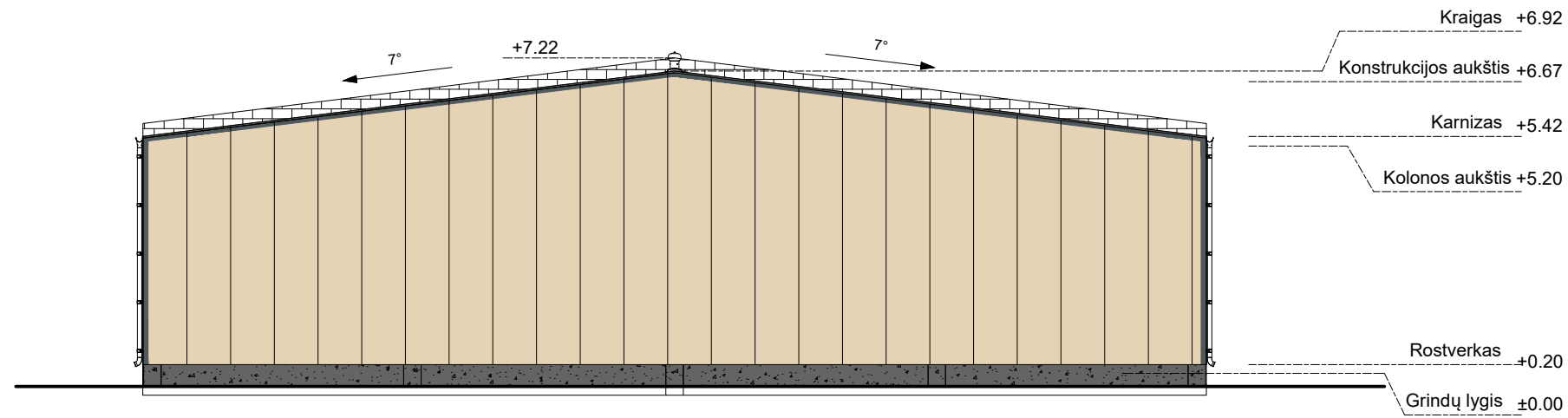

-  Stogas - profiliuota skarda, spalva - pagal spalvyną RAL 7011
-  sienos - profiliuota skarda, spalva - pagal spalvyną RAL1015
-  Lietaus nuvedimo latakai, lietvamzdžiai; vartai; kampų detalės. spalva - pagal spalvyną RAL 7011
-  Betonai

Kval. Patv. Dok. Nr.	 UAB "Borgalita" Sakalų g. 6/2, LT-01141, Vilnius		Statinio projekto pavadinimas		
			SANDĖLIAVIMO PASKIRTIES PASTATO IR INŽINERINIO STATINIO (aikštelės), Panevėžio r. sav., Panevėžio sen., Pavišečių k., Kazio Naruševičiaus g. 122. STATYBOS PROJEKTAS.		
A 1183	 Individualios veiklos pažyma		Statinio numeris ir pavadinimas		
			01 - Sandėliavimo paskirties pastatas		
LT	Pareigos SPV	V. Pavardė A.Mitkienė	Parašas	Dokumento pavadinimas	
				Fasadas 1-7; Fasadas 7-1	
Statytojas R. Gasiūno agroserviso įmonė	Statybos žymuo 20-01.2-PP-B.05			Mastelis	Laida
				Lapas	Lapų
				1	1



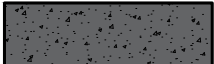

-  Stogas - profiliuota skarda,
spalva - pagal spalvyną RAL 7011
-  sienos - profiliuota skarda,
spalva - pagal spalvyną RAL1015
-  Lietaus nuvėdimo latakai, lietvamzdžiai;
vartai; kampų detalės.
spalva - pagal spalvyną RAL 7011
-  Betonai

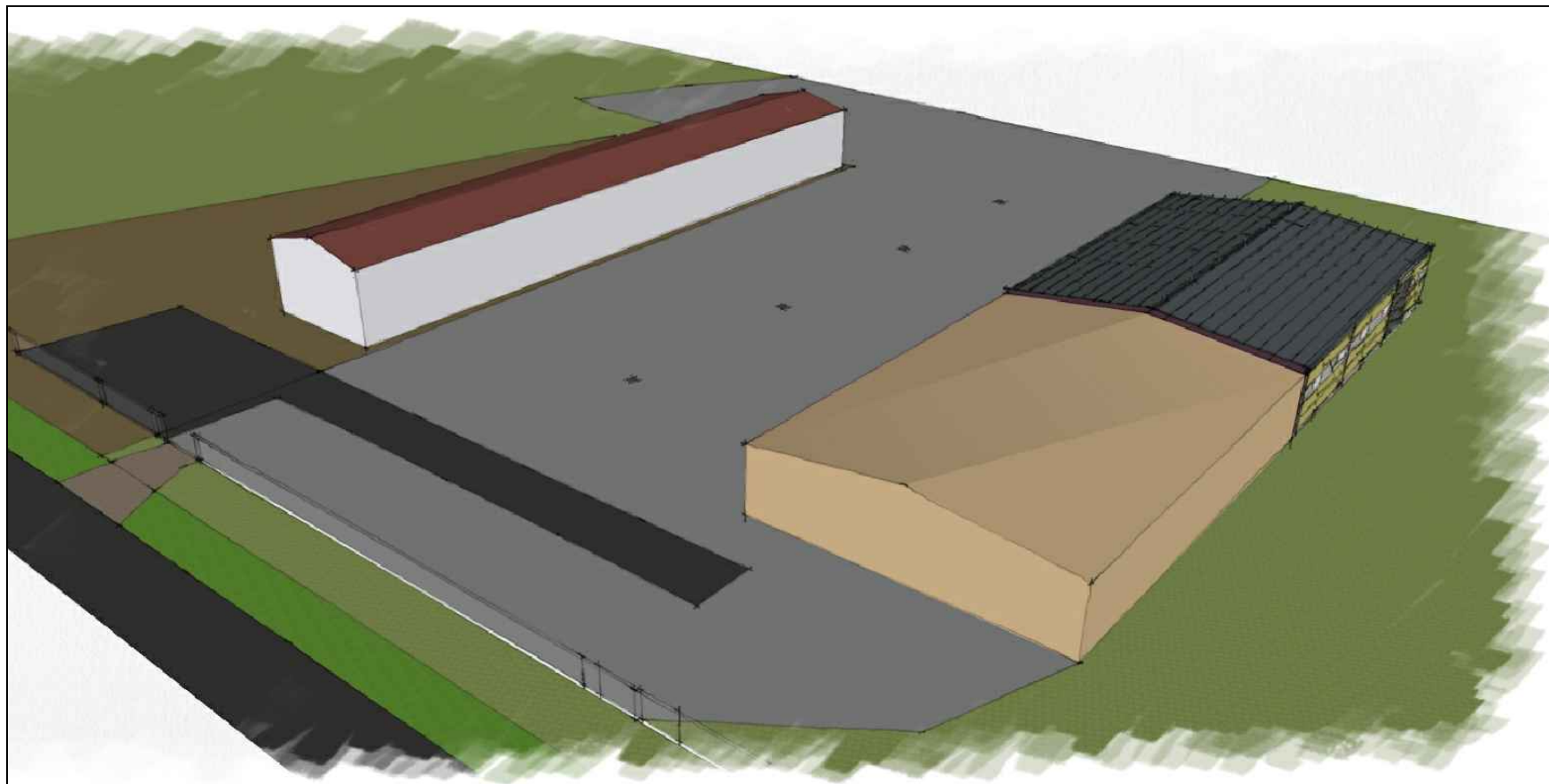
Kval. Patv. Dok. Nr.	 UAB "Borgalita" Sakalų g. 6/2, LT-01141, Vilnius		Statinio projekto pavadinimas				
			SANDĖLIAVIMO PASKIRTIES PASTATO IR INŽINERINIO STATINIO (aikštelės), Panevėžio r. sav., Panevėžio sen., Pavišečių k., Kazio Naruševičiaus g. 122. STATYBOS PROJEKTAS.				
A 1183	 Individualios veiklos pažyma		Statinio numeris ir pavadinimas				
			01 - Sandėliavimo paskirties pastatas				
LT	Pareigos	V. Pavardė	Parašas	Dokumento pavadinimas	Mastelis	Laida	
	SPV	A.Mitkienė		Fasadas A-E; Pjūvis A-A	1:150	O	
LT	Statytojas R. Gasiūno agroserviso įmonė		Dokumento žymuo			Lapas	Lapų
			20-01.2-PP-B.06			1	1

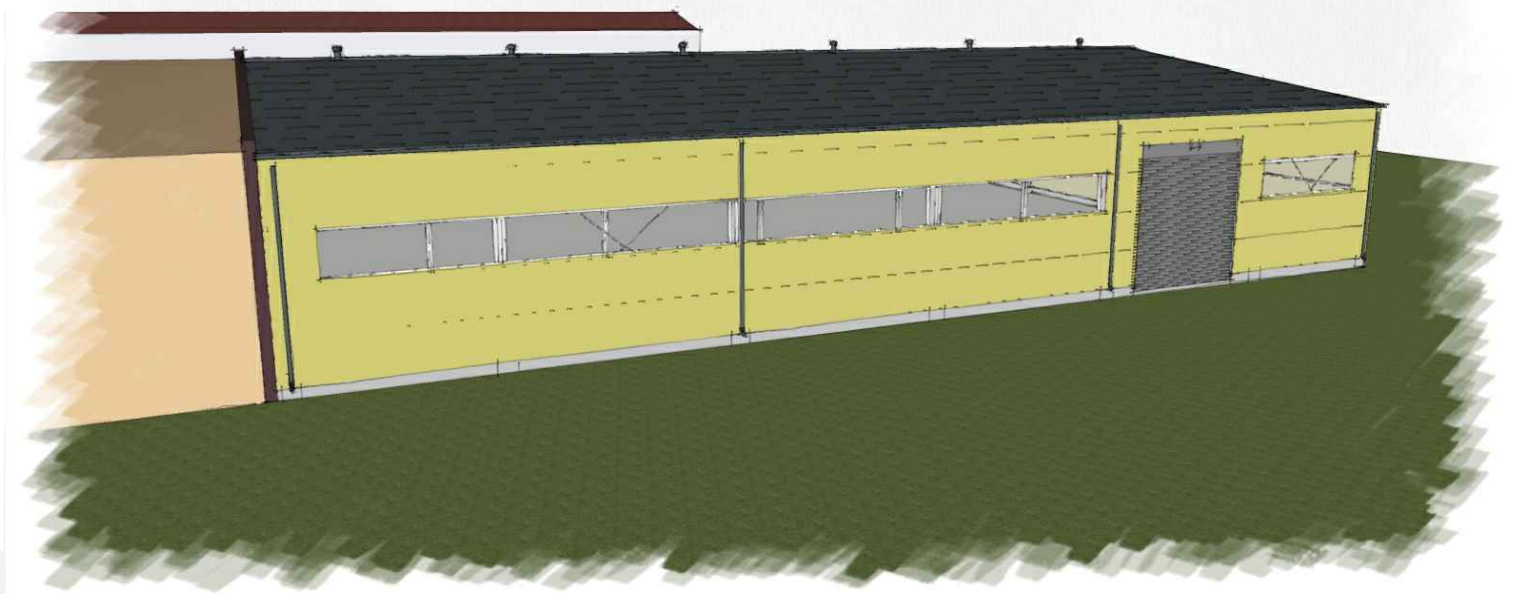

Vaizdas nuo Kazio Naruševičiaus gatvės



Kval. Patv. Dok. Nr.	 UAB "Borgalita" Sakalų g. 6/2, LT-01141, Vilnius		Statinio projekto pavadinimas			
			SANDĖLIAVIMO PASKIRTIES PASTATO IR INŽINERINIO STATINIO (aikštelės), Panevėžio r. sav., Panevėžio sen., Pavišečių k., Kazio Naruševičiaus g. 122. STATYBOS PROJEKTAS.			
A 1183	 Individualios veiklos pažyma		Statinio numeris ir pavadinimas			
			01 - Sandėliavimo paskirties pastatas			
LT	Pareigos	V. Pavardė	Parašas	Dokumento pavadinimas	Mastelis	Laida
	SPV	A.Mitkienė		Vaizdinė medžiaga	1:150	O
LT	Statytojas		Dokumento žymuo		Lapas	Lapų
	R. Gasiūno agroserviso įmonė		20-01.2-PP-B.07		1	1