



JUNGTINIŲ PAJĖGŲ NAMAI

GYVENAMŲJŲ NAMŲ PROJEKTAI

PROJEKTAS	DAUGIABUTIS GYVENAMASIS NAMAS, V.KUDIRKOS G. 8, TRAKAI REKONSTRAVIMO PROJEKTAS
STATYTOJAS	E.V.
STATINIO PROJEKTUOTOJAS	UAB “Jungtinių pajėgų namai” Įmonės kodas: 300543668 Pylimo g. 58/1, Vilnius, Tel. +370 620 59 244 El. p. projektai@pajegos.lt direktorė Raminta Žigunienė
STATINYS	DAUGIABUTIS GYVENAMASIS NAMAS
STATYBOS VIETA	V.KUDIRKOS G.8, TRAKAI
STATINIŲ KATEGORIJA	NEYPATINGAS STATINYS
STATYBOS RŪŠIS	REKONSTRAVIMAS
STADIJA	PRIEŠPROJEKTINIAI PASIŪLYMAI (PP)
PROJEKTO NR.	JPN-19-02 TR
PROJEKTO VADOVAS (PV)	AUDRIUS ŽIGUNIS (A 1105)
PROJEKTO DALIES VADOVAS (PDV)	AUDRIUS ŽIGUNIS (A 1105)
ARCHITEKTAS	JONAS RIMKUS
LAIDA	0
PROJEKTO PARENGIMO METAİ	2019

DAUGIABUTIS GYVENAMASIS NAMAS V. KUDIRKOS G.8, TRAKAI.
REKONSTRAVIMO PROJEKTAS

BENDRIEJI STATINIO RODIKLIAI

Pavadinimas	Mato vienetas	Kiekis prieš rekonstrukciją	Kiekis po rekonstrukcijos
I. SKLYPAS			
1. sklypo plotas	m ²	675	675
2. sklypo užstatymo intensyvumas	%	41	50
3. sklypo užstatymo tankumas	%	36	36
4. sklypo užstatymo plotas	m ²	245.7	245.7
5. apželdintas žemės plotas (žalioji plotas)	m ²	233	233
6. automobilių stovėjimo vietų skaičius	vnt.	6	6
7. stovėjimo aikštelės kietų dangų plotas	m ²	201	201
II. PASTATAI			
1. GYVENAMIEJI PASTATAI : DAUGIABUTIS GYVENAMASIS NAMAS			
1.1. butų skaičius:	vnt.	4	4
1.2. bendrasis plotas:	m ²	213.31	274.89
1.2.1. gyvenamasis	m ²	121.66	160.22
1.2.2. naudingasis	m ²	195.52	274.89
1.2.3. pagalbinis	m ²	91.65	114.67
1.2.4. rūsių (pusrūsių)	m ²	-	-
1.2.5. garažų plotas	m ²	-	-
1.3. pastato tūris	m ³	903	1063
1.4. pastato užstatymo plotas	m ²	245.7	245.7
1.5. aukštų skaičius	vnt.	2	2+mans
1.6. pastato aukštis nuo žemės paviršiaus (nuo vidutinės žemės paviršiaus altitudės)	m	8.35	10.14
1.7. energinio naudingumo klasė		C	C
1.8. pastato (patalpų) akustinio komforto sąlygų klasė		C	C
1.9. Pastato atsparumas ugniai		II	II

--

Statinio projekto vadovas : AUDRIUS ŽIGUNIS / A 1105 /
(vardas, pavardė, parašas, kvalifikacijos atestato arba pažymos Nr., data)

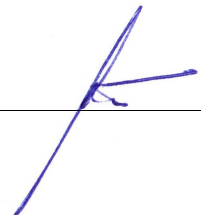

**DAUGIABUTIS GYVENAMASIS NAMAS, V.KUDIRKOS G. 8, TRAKAI.
REKONSTRAVIMO PROJEKTAS**

PRIEŠPROJEKTINIŲ PASIŪLYMŲ DALIES AIŠKINAMASIS RAŠTAS

AIŠKINAMASIS RAŠTAS

1.1 REKONSTRUOJAMO STATINIO BENDRIEJI DUOMENYS

Pastato rekonstrukcija vykdoma bendra nuosavybe valdomame žemės sklype V.Kudirkos g. 8, Trakai. Žemės sklypo pagrindinė naudojimo paskirtis – kita. Sklypo naudojimo būdas – gyvenamosios teritorijos, pobūdis – mažaaukščių gyvenamųjų namų statybos. Rekonstrukcijos tikslas – pakelti pastato stogą įrengiant gyvenamą mansardinį aukštą. Numatomos atnaujinti ir pakeisti stogo medinės konstrukcijos, pakeičiama stogo danga iš asbestinio į beasbestinį šiferį. Sklypo reljefas ir užstatymas nekeičiami Įvažiavimas į sklypą esamasis iš šiaurinės sklypo dalies V.Kudirkos gatvės. Rekonstravimo projektas rengiamas Trakų urbanistinio draustinio teritorijoje, gretimas užstatymas mažaaukščiai 1 ir 2 aukštų su mansarda pastatai, šiaurinėje V.Kudirkos g. pusėje yra esami 4-5 aukštų daugiabučiai gyvenamieji namai.

1.2 REKONSTRUOJAMŲ – ESAMŲ STATINIŲ SĄRAŠAS

Sklype esami statiniai:

Daugiabutis gyvenamasis namas, un.nr. 7996-1000-7011, rekonstruojamas įrengiant mansardinį aukštą.

Garažas, un.nr. 7996-1000-7044, paliekamas esamos būklės

Ūkinis pastatas, un. nr. 7996-1000-7022, paliekamas esamos būklės

1.3 PROJEKTUOJAMO STATINIO FUNKCINIO RYŠIO IR ZONAVIMO SPRENDINIAI.

Rekonstrukcijos projekto metu iš šiaurinėje pastato dalyje antrame aukšte esančio buto įrengiamas patekimas laiptais į įrengiamą gyvenamą mansardinį aukštą. Įrengiant mansardinį aukštą, pakeliamas stogas pakeičiant jo konstrukciją. Istoriskai pastatas buvo be šoninių karkasinių priestatų, todėl siekiama atkurti buvusį vaizdą, numatant, kad po rekonstrukcijos stogas uždengtų pristatytus priestatus. Stogo nuolydžių kampas išlaikomas. Siekiant minimalizuoti pastato paaukštėjimą, stogo karnizo aukštis išlaikomas esamas. Siekiant vizualiai susmulkinti pastato tūrį, nuo Trakų gatvės pusės centrinėje pastato dalyje įvedama medinių dailylenčių apdaila, sudalinanti pastato tūrį į kelias dalis. Rekonstrukcijos metu esamos dailylentės perdažomos, silikatinių plytų pastato dalis tinkuojama struktūriniu tinku. Mansardiniame aukšte numatomi trys gyvenamieji kambariai, holas, du vonios kambariai ir drabužinė. Šviesos patekimas į patalpas numatomas per naujai įrengiamus stoglangius.

1.4 PROJEKTUOJAMO PASTATO APIBŪDINIMAS.

Statinio statybos rūšis-rekonstravimas. Statinio kategorija - neypatingas statinys. Statinio klasifikavimo pagal naudojimo paskirtį grupė - 6 (gyvenamieji pastatai), pogrupis – 6.3 (trijų ir daugiau butų (daugiabučiai) pastatai)

1.5 SKLYPO INŽINERINĖ INFRASTRUKTŪRA

Į rekonstruojamą pastatą yra atvesti dujų, elektros, vandentiekio bei nuotekų šalinimo tinklai, visi paliekami esami.

1.6. PASTATŲ ŠILDYMAS IR KT.

Namo šildymas numatomas dujinis

Viryklė numatoma dujinė arba elektrinė

2. PASTATO KONSTRUKCIJOS.

2.1 PASTATŲ KONSTRUKCINĖ SCHEMA

Pastato esama konstrukcija yra juostiniai gelžbetoniniai pamatai, silikatinių plytų mūro išorinės ir nešančios sienos, medžio konstrukcijų stogas. Rekonstrukcijos metu esamos stogo medinės konstrukcijos bus išardytos ir pakeistos naujomis.

2.2 SIENOS, PERTVAROS

Išorės ir nešančios sienos bei pertvaros – silikatinių plytų mūras. Rekonstrukcijos metu įrengiamame mansardiniame aukšte pertvaros numatomos gipso kartoninės.

2.3 STOGAS

Stogo forma rekonstrukcijos metu paliekama keturšlaitė, padidinant stogo nuolydį. Esamos medinės konstrukcijos išardomos ir pakeičiamos naujomis. Stogo kraigą laikanti konstrukcija – medinio karkaso siena, projektuojama ant žemesniuose aukštuose esančios centrinės nešančios silikatinių oplytų sienos. Stogas mansardoje apšiltinamas akmens vatos plokštėmis, esama stogo danga pakeičiama į beasbestinį šiferį.

2.4 LAUKO APDAILA

Pastato lauko apdaila paliekama esama – silikatinės plytos ir natūralaus medžio dailylentės. Pakelto stogo sienų apdaila numatoma iš natūralaus medžio dailylenčių

2.5 VIDAUS APDAILA

Pastato vidaus sienos ir pertvaros tinkuojamos arba aptaisomos gipso kartono plokštėmis. Paviršių apdaila įvairi: dažymas, tapetavimas, padengimas glazūruotomis plytelėmis arba viniline danga ir t.t.

Lubos tinkuojamos (užtrinamos) arba įrengiamos pakabinamos iš gipso kartono plokščių ant metalinio karkaso

2.6 LANGAI

Rekonstruojant pastato stogą įrengiami stoglangiai, kurių šilumos laidumo koeficientas turi būti ne didesnis kaip $1 \text{ W/m}^2\cdot\text{K}$.

Langų garso izoliavimo rodiklis turi atitikti 3 klasės reikalavimus -35 iki 39 d B . Rekomenduojama langai su išbaigta gamykline apdaila.

2.7 DURYS

Vidinės durys mansardiniame aukšte numatomos skydinės, dažytos.

3. TECHNINIAI EKONOMINIAI DUOMENYS

Daugiabutis gyvenamasis namas	prieš rekonstravimą	po rekonstravimo
- bendrasis plotas.....	213.31 m ²	274.89 m ²
- gyvenamasis plotas.....	121.66 m ²	160.22 m ²
- naudingas plotas.....	195.52m ²	274.89 m ²
- pagalbiniis plotas	91.65 m ²	114.67 m ²
- užstatymo plotas.....	245.7m ²	245.7 m ²
- pastato tūris.....	903 m ³	1063 m ³

Projektuojamo poilsio paskirties pastato energinio naudingumo klasė – C; akustinio komforto klasė - C;

4. PROJEKTAS ATITINKA LR GALIOJANČIŲ TEISĖS AKTŲ – ĮSTATYMŲ, NORMATYVINIŲ STATYBOS TECHNINIŲ DOKUMENTŲ, BEI KITŲ DOKUMENTŲ, REGLAMENTUOJANČIŲ PASTATŲ PROJEKTAVIMĄ IR STATYBĄ, REIKALAVIMUS.

PV A.ŽIGUNIS A1105

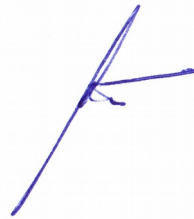

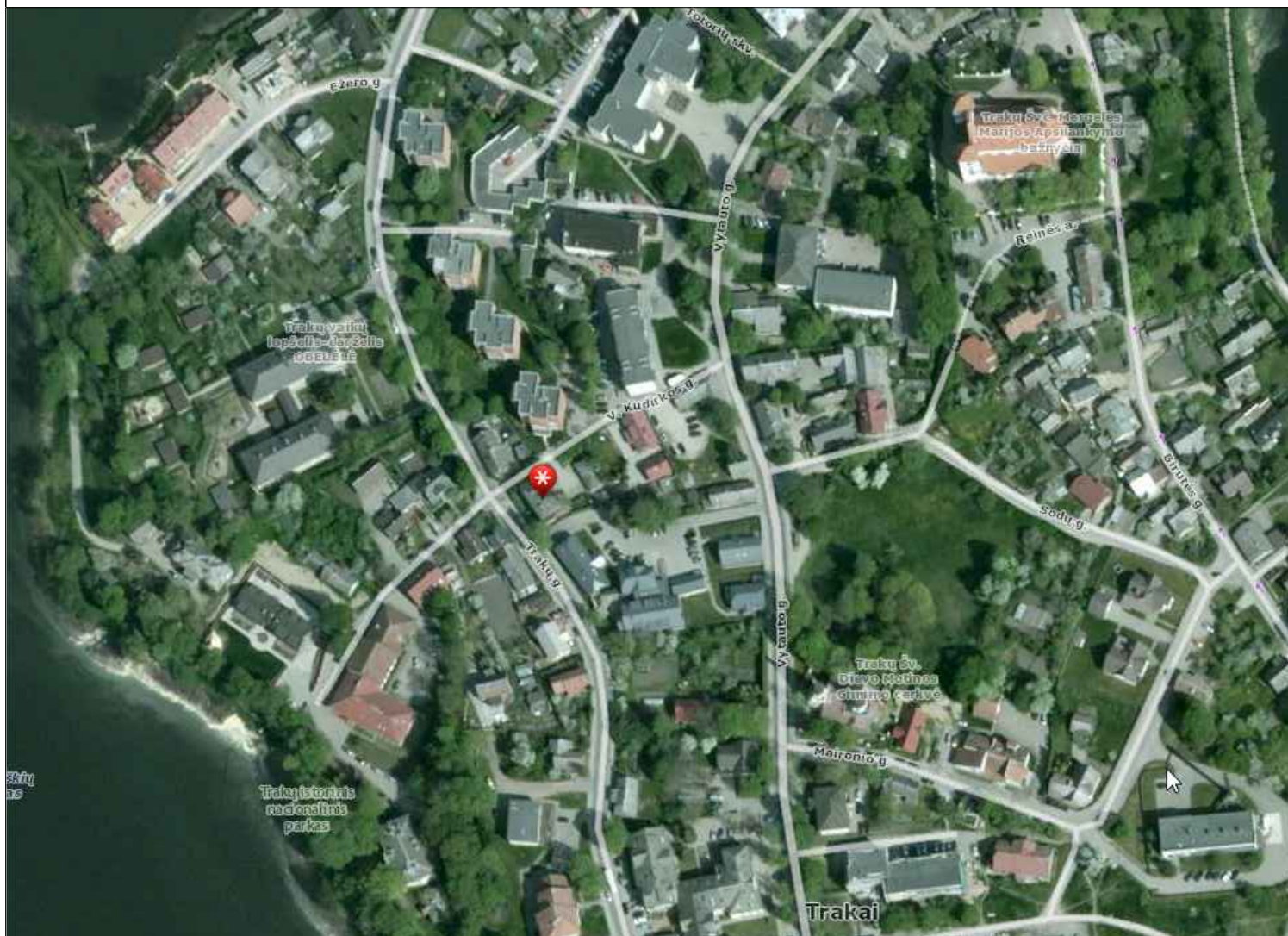

 JUNGTINIŲ PAJĖGŲ NAMAI GYVENAMŲJŲ NAMŲ PROJEKTAI			UAB "JUNGTINIŲ PAJĖGŲ NAMAI" Pylimo g. 58, LT 01307, Vilnius tel. +370 620 59244 zi.raminta@gmail.com		OBJEKTAUS: DAUGIABUTIS GYVENAMASIS NAMAS. V.KUDIRKOS G. 8, TRAKAI. REKONSTRAVIMO PROJEKTAS	
A1105 PV AUDRIUS ŽIGUNIS			STATINIO PAVADINIMAS: DAUGIABUTIS GYVENAMASIS NAMAS.		BRĖŽINIO PAVADINIMAS: SITUACIJOS SCHEMA	
A1105 PDV AUDRIUS ŽIGUNIS			ARCH. JONAS RIMKUS		LAIDA 0	
LT STATYTOJAS: E.V.			TEKSTINIS ŽYMUO: JPN-19-02-TR-PP		LAPAS LAPŲ 1 1	

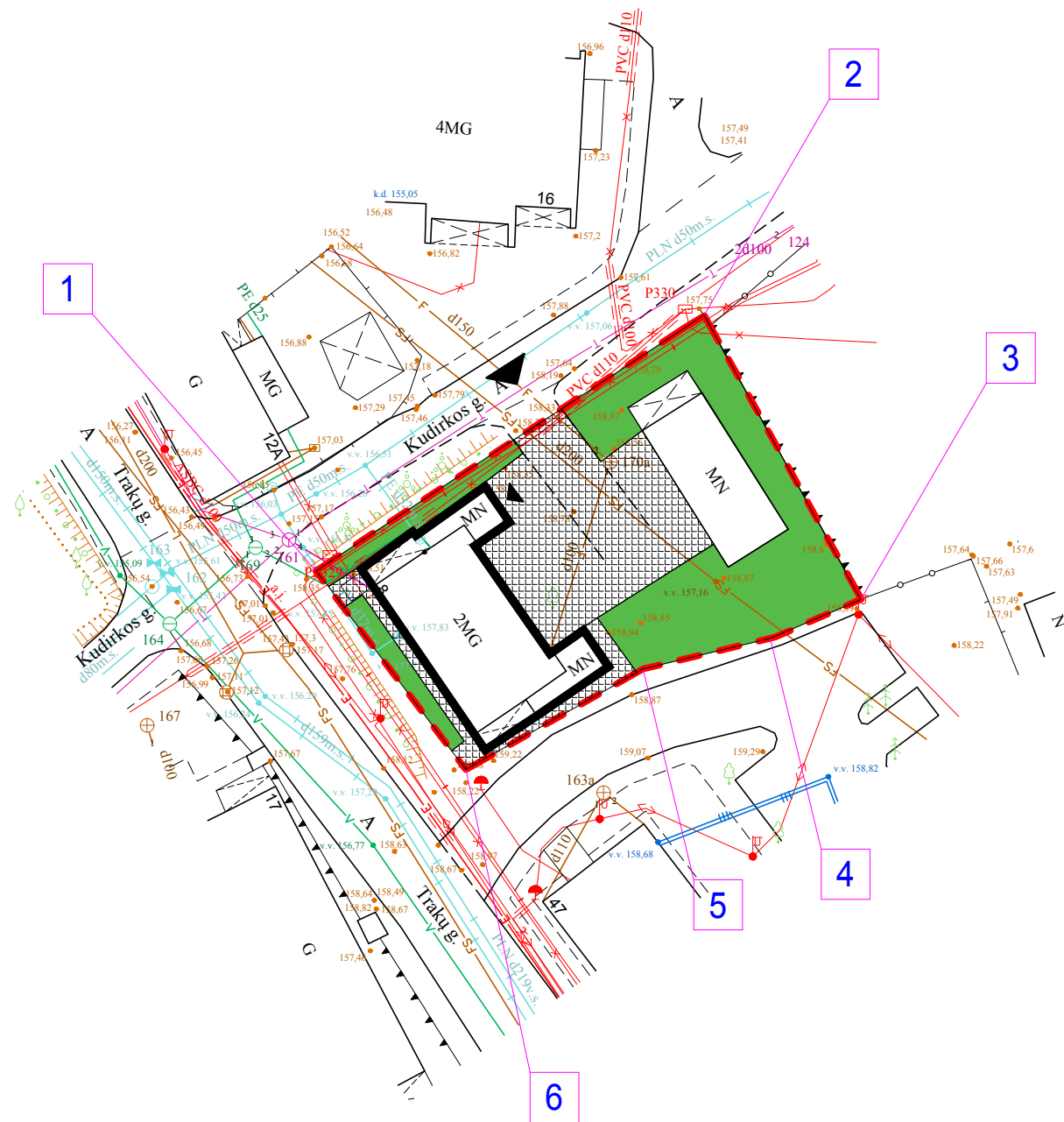

OBJEKTO VIETA

STATINIŲ EKSPLIKACIJA	
1	REKONSTRUOJAMAS DAUGIABUTIS GYVENAMASIS NAMAS KURIAM PRISKIRIAMAS II UGNIATSPARUMO LAIPSNIS
ŽYMĖJIMAI	
---	SKLYPO RIBA
[Black Outline]	PROJEKTUOJAMAS DVIBUTIS GYVENAMASIS NAMAS (6.2) KURIAM PRISKIRIAMAS III UGNIATSPARUMO LAIPSNIS
▶	ĮVAŽIAVIMAS Į SKLYPĄ
▶	PAGRINDINIS ĮĖJIMAS Į NAMĄ
1	SKLYPO KAMPAI PAGAL SKLYPO PLANĄ
[Green Grid]	BETONINĖS TRINKELĖS VEJA

STATYBOS SKLYPO, REKONSTRUOJAMO PASTATO TECHNINIAI EKONOMINIAI RODIKLIAI	
SKLYPO PLOTAS	675 M ²
SKLYPO UŽSTATYMO PLOTAS	245.7 M ²
SKLYPO UŽSTATYMO TANKIS (PROCENTAS)	36 %
SKLYPO UŽSTATYMO INTENSIVUMAS	50 %
SKLYPO APŽELDINIMO PLOTAS	233 M ²
AUTOMOBILIŲ STOVĖJIMO VIETŲ SKAIČIUS	6
KIETŲ DANGŲ PLOTAS.....	201 M ²
PASTATO ATSPARUMO UGNIATSPARUMAS.....	II
ENERGINIO NAUDINGUMO KLASĖ.....	C

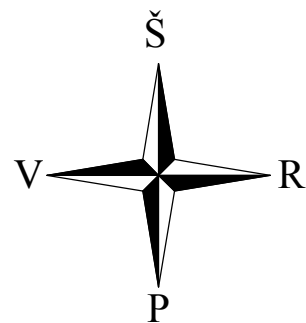

PROJEKTUOJAMO PASTATO PAGRINDINĖS KONSTRUKCIJOS	
PAMATAI -	GELŽBETONIAI JUOSTINIAI
SIENOS -	SILIKATINIŲ PLYTŲ MŪRAS
STOGAS -	MEDINIŲ GEGNIŲ KONSTRUKCIJA

		UAB "JUNGTINIŲ PAJĖGŲ NAMAI" Pylimo g. 58, LT 01307, Vilnius tel. +370 618 89493 j.rimkus81@gmail.com		OBJEKTAS: DAUGIABUTIS GYVENAMASIS PLANAS, V.KUDIRKOS G.8, TRAKAI. REKONSTRAVIMO PROJEKTAS	
A1105		PV	AUDRIUS ŽIGUNIS	DAUGIABUTIS GYVENAMASIS NAMAS	
A1105		PDV	AUDRIUS ŽIGUNIS		
		ARCH.	JONAS RIMKUS	STATINIO PAVADINIMAS: DAUGIABUTIS GYVENAMASIS NAMAS	
LT		STATYTOJAS: E.V.		BRĖŽINIO PAVADINIMAS: GENPLANO SCHEMA M 1:500	
				TEKSTINIS ŽYMUO: JPN-19-02-TR-PP	
				LAPAS	LAPŲ
				1	1

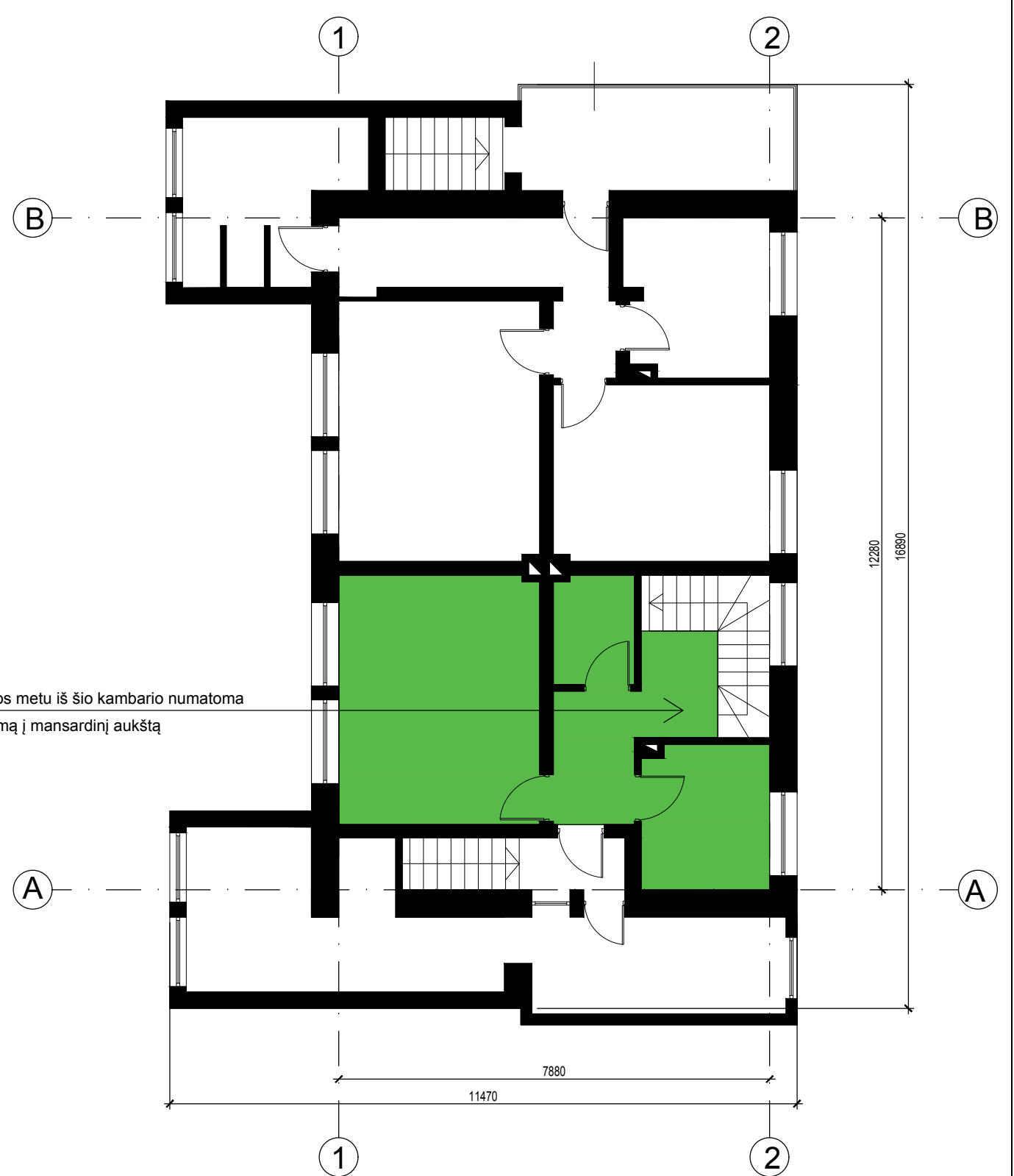
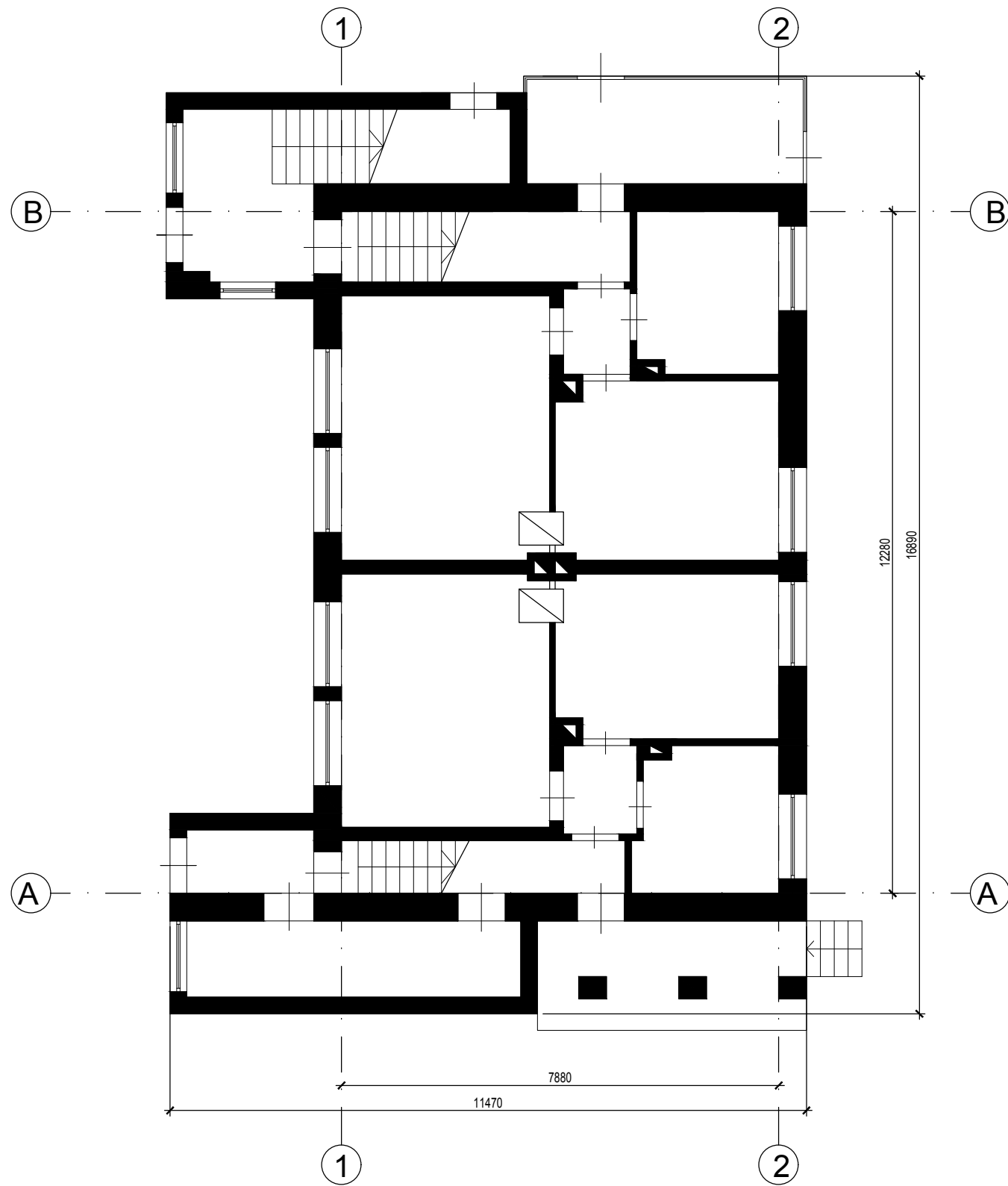

PASTABOS:

PATALPŲ EKSPLIKACIJA IR PLOTAI PAGAL KADASTRINIUS MATAVIMUS. REKONSTRAVIMO METU NIEKAS NEKEIČIAMA

REKONSTRUKCIJOS METU NAGRINĖJAMAS BUTAS

<p>JUNGTINIŲ PAJĖGŲ NAMAI DAUGIABUTIS NAMŲ PROJEKTAI</p> <p>UAB "JUNGTINIŲ PAJĖGŲ NAMAI" Pylimo g. 58, LT 01307, Vilnius tel. +370 620 59244 zi.raminta@gmail.com</p>			OBJEKTAS: DAUGIABUTIS GYVENAMASIS NAMAS. V.KUDIRKOS G. 8, TRAKAI. REKONSTRAVIMO PROJEKTAS		
			STATINIO PAVADINIMAS: DAUGIABUTIS GYVENAMASIS NAMAS.		
A1105	PV	AUDRIUS ŽIGUNIS	BRĖŽINIO PAVADINIMAS: 1A IR 2A PLANAI M 1:100		LAIDA
A1105	PDV	AUDRIUS ŽIGUNIS			0
	ARCH.	JONAS RIMKUS	TEKSTINIS ŽYMUO: JPN-19-02-TR-PP		LAPAS
LT	STATYTOJAS: E.V.				1
					1

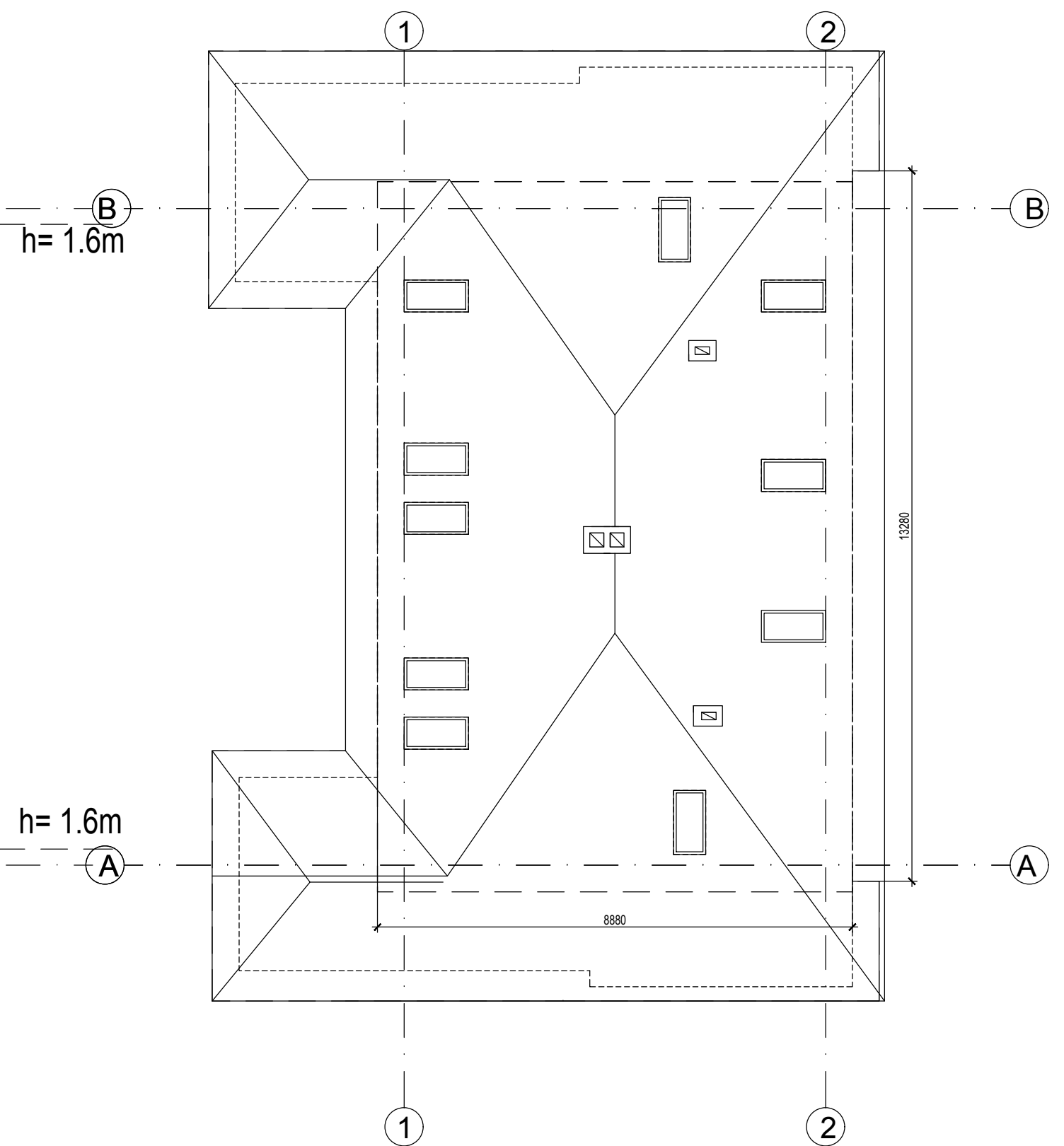
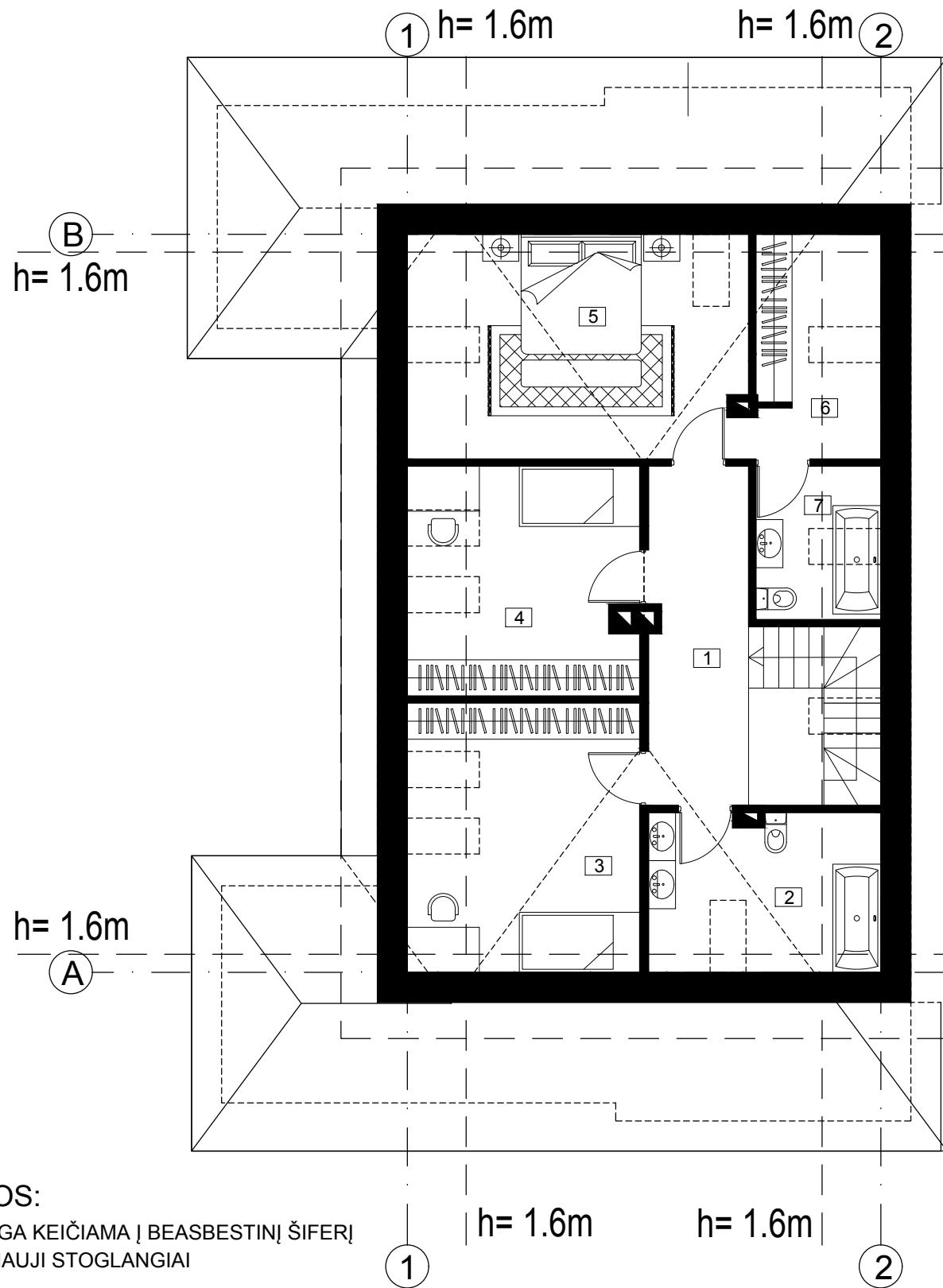

PASTABOS:
STOGO DANGA KEIČIAMA Į BEASBESTINĮ ŠIFERĮ
ĮRENGIAMI NAUJI STOGLANGIAI

PATALPŲ EKSPLIKACIJA

NR.	PATALPOS PAVADINIMAS	PLOTAS m2	NR.	PATALPOS PAVADINIMAS	PLOTAS m2
1	KORIDORIUS	9.50	1	MIEGAMASIS	15.78
2	VONIOS KAMBARYS	6.66	2	DRABUŽINĖ	4.06
3	KAMBARYS	12.06	3	VONIOS KAMBARYS	2.80
4	KAMBARYS	10.72		VISO	61.58

 JUNGTINIŲ PAJĖGŲ NAMAI SUKURAMŲJŲ NAMŲ PROJEKTAI			UAB "JUNGTINIŲ PAJĖGŲ NAMAI" Pylimo g. 58, LT 01307, Vilnius tel. +370 620 59244 zi.raminta@gmail.com		OBJKTAS: DAUGIABUTIS GYVENAMASIS NAMAS. V.KUDIRKOS G. 8, TRAKAI. REKONSTRAVIMO PROJEKTAS	
A1105 PV AUDRIUS ŽIGUNIS			A1105 PDV AUDRIUS ŽIGUNIS		STATINIO PAVADINIMAS: DAUGIABUTIS GYVENAMASIS NAMAS.	
ARCH. JONAS RIMKUS			STATYTOJAS: E.V.		BRĖŽINIO PAVADINIMAS: MANSARDOS, STOGO PLANAS M 1:100	
LT			TEKSTINIS ŽYMUO: JPN-19-02-TR-PP		LAPAS 1	LAPŲ 1

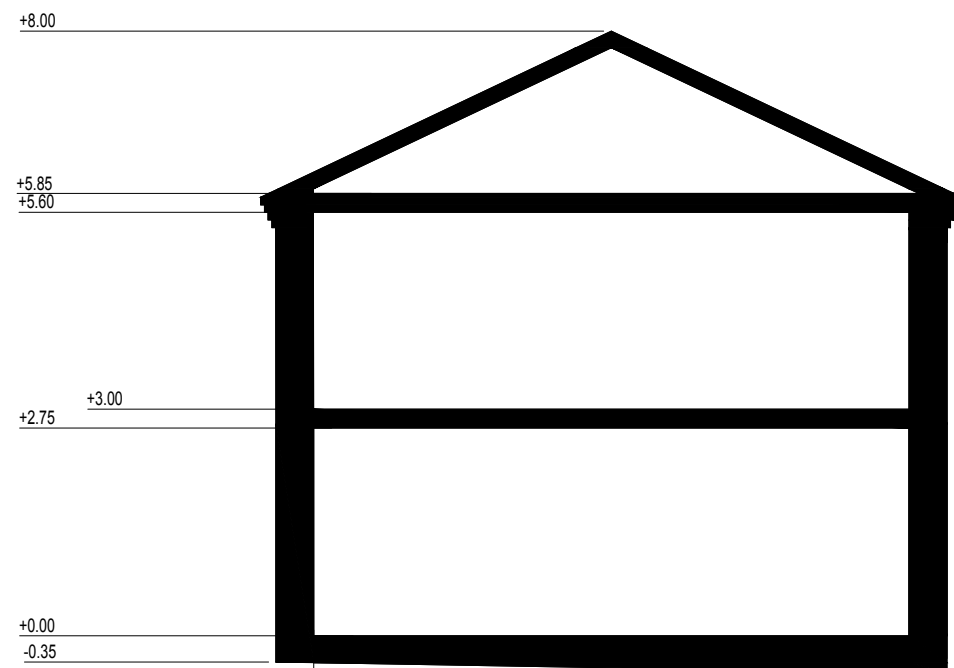

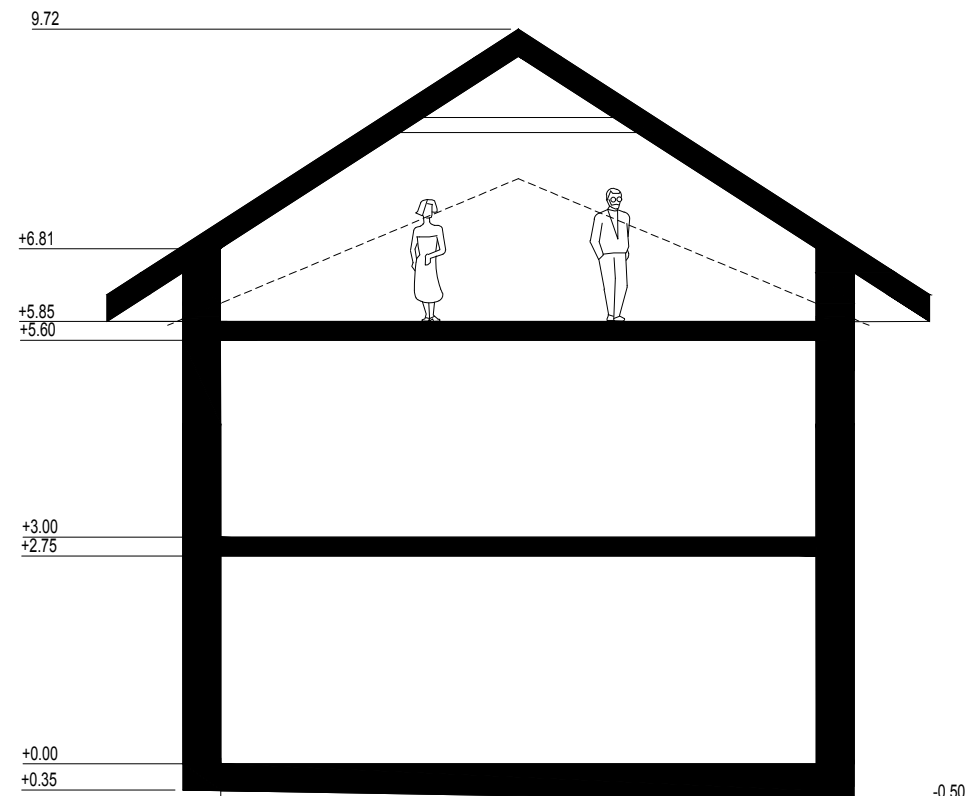

PASTABOS:
PASTATO PJŪVIS PRIEŠ REKONSTRUKCIJĄ

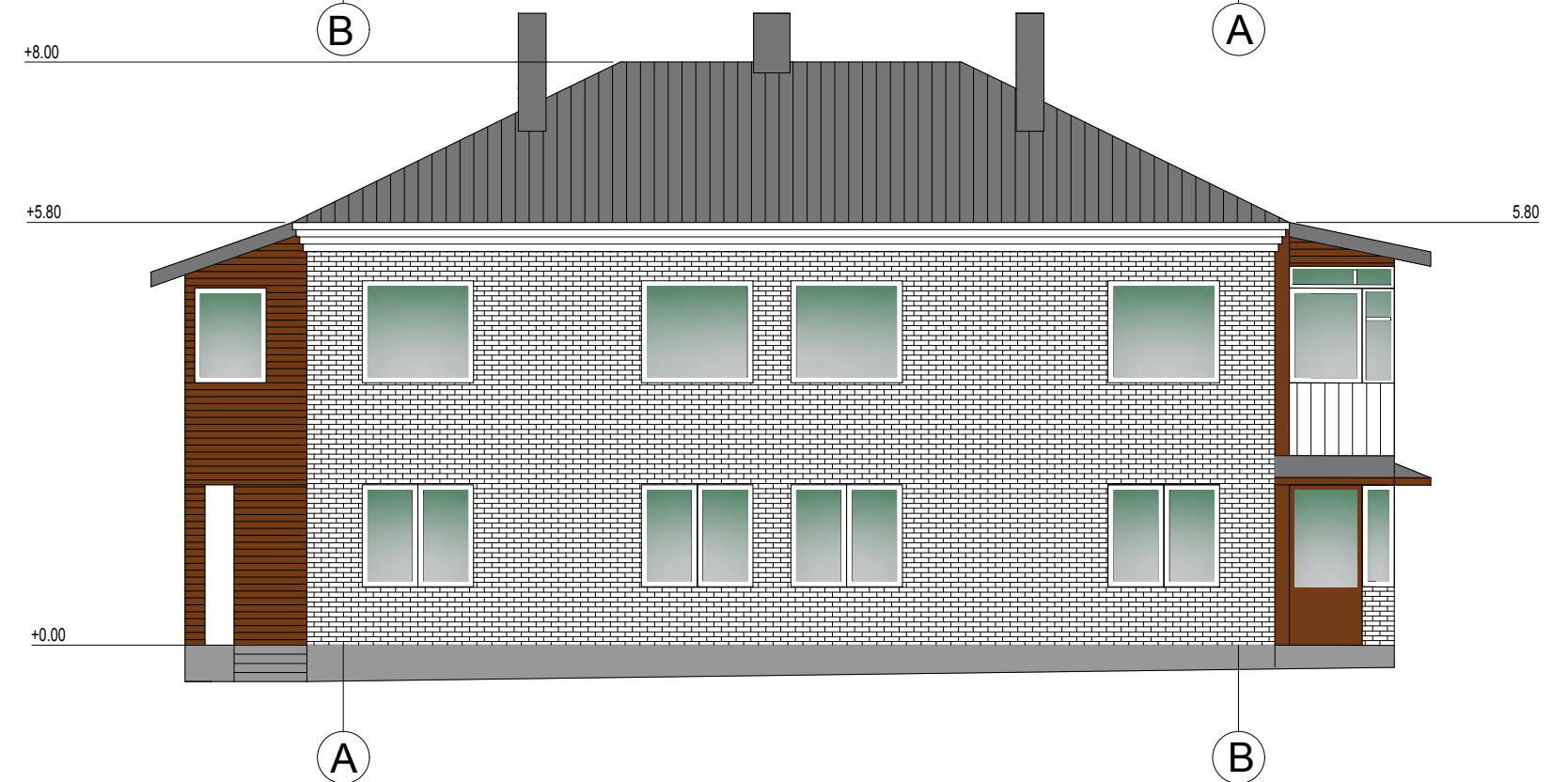
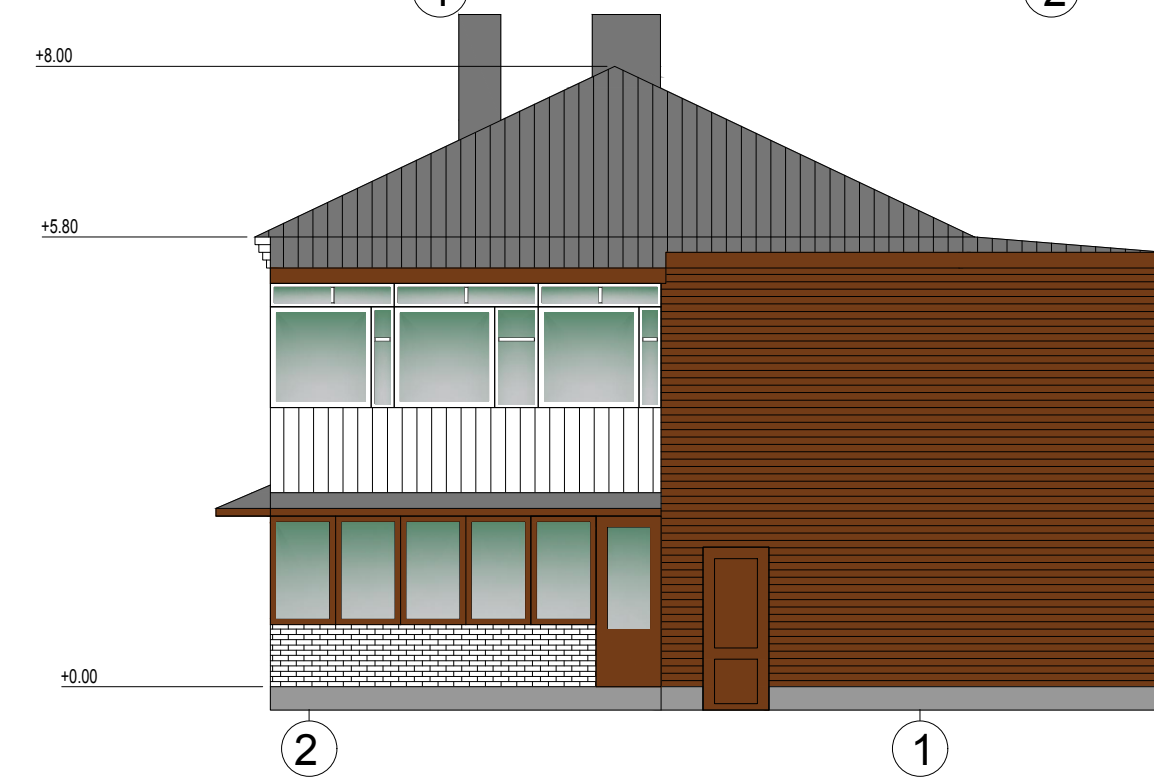
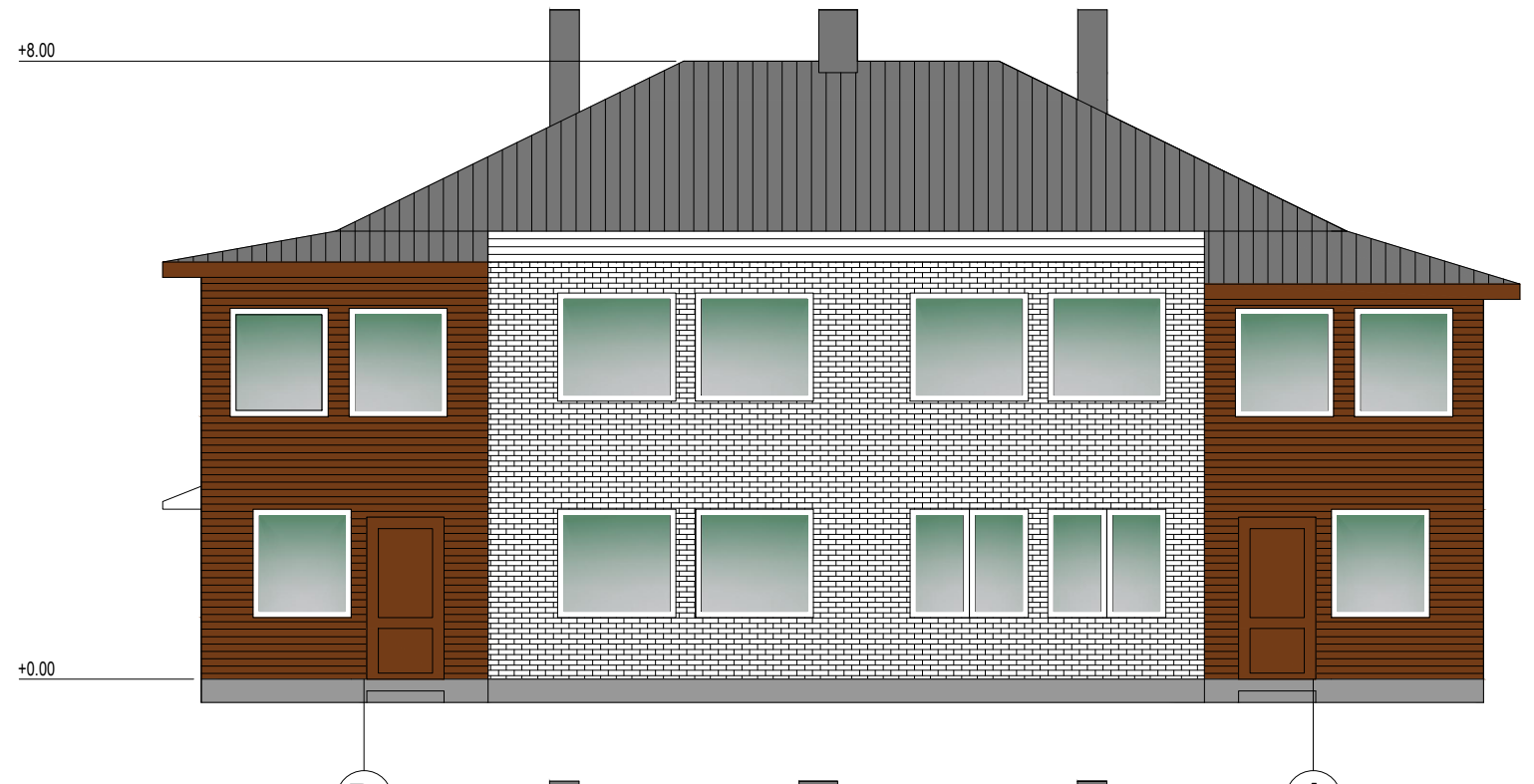
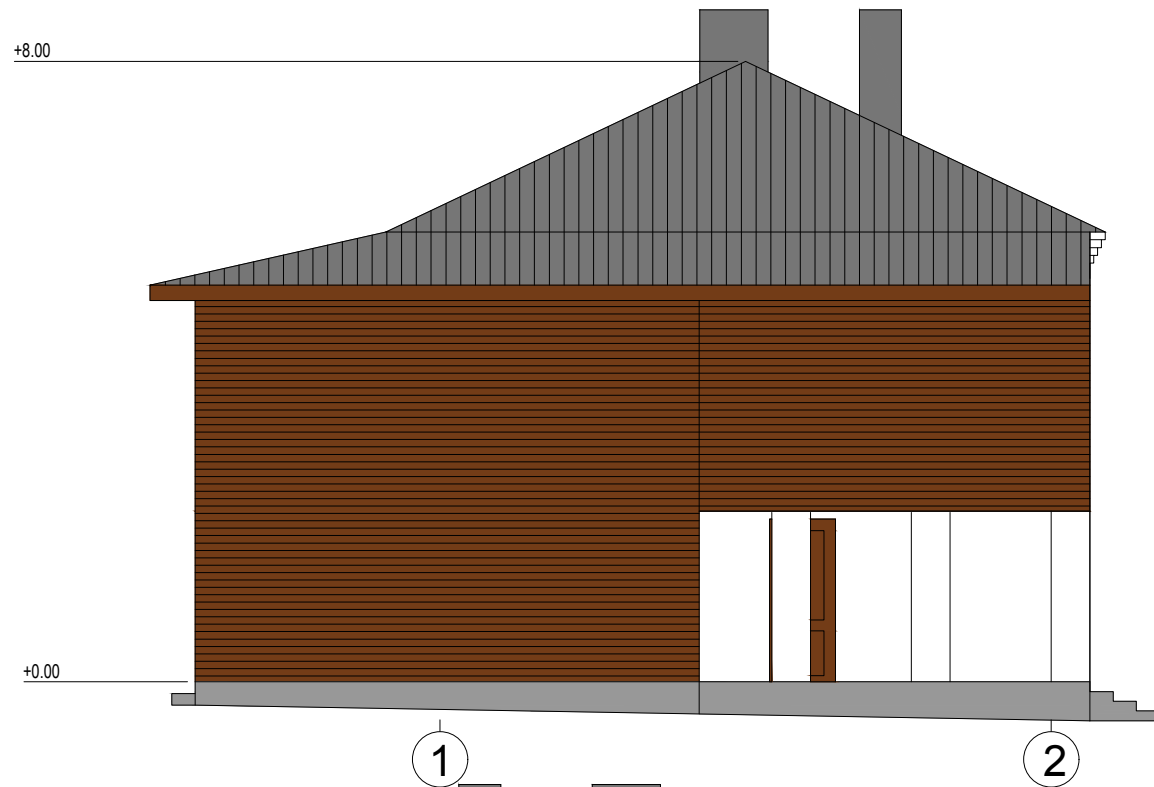

PASTABOS:
PASTATO PJŪVIS PO REKONSTRUKCIJOS

 JUNGTINIŲ PAJĖGŲ NAMAI SUKURIAMŲJŲ NAMŲ PROJEKTAI			UAB "JUNGTINIŲ PAJĖGŲ NAMAI" Pylimo g. 58, LT 01307, Vilnius tel. +370 620 59244 zi.raminta@gmail.com		OBJEKTAS: DAUGIABUTIS GYVENAMASIS NAMAS. V.KUDIRKOS G. 8, TRAKAI. REKONSTRAVIMO PROJEKTAS	
A1105 PV AUDRIUS ŽIGUNIS			A1105 PDV AUDRIUS ŽIGUNIS		STATINIO PAVADINIMAS: DAUGIABUTIS GYVENAMASIS NAMAS.	
ARCH. JONAS RIMKUS			STATYTOJAS: E.V.		BRĖŽINIO PAVADINIMAS: PJŪVIS PRIEŠ IR PO REKONSTRAVIMO M 1:100	
LT			TEKSTINIS ŽYMUO: JPN-19-02-TR-PP		LAPAS 1	LAPŲ 1
					LAIDA 0	

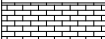



FASADO EKSPLIKACIJA	
	SILKATINIŲ PLYTŲ MŪRAS
	NATŪRALAUS MEDŽIO DAILYLENTĒS
	ASBESTINIO ŠIFERIO DANGA

LANGAI - PLASTIKINIAI
LIETVAMŽIAI IR LATAKAI SKARDINIAI, TAMSIAI PILKA SPALVA

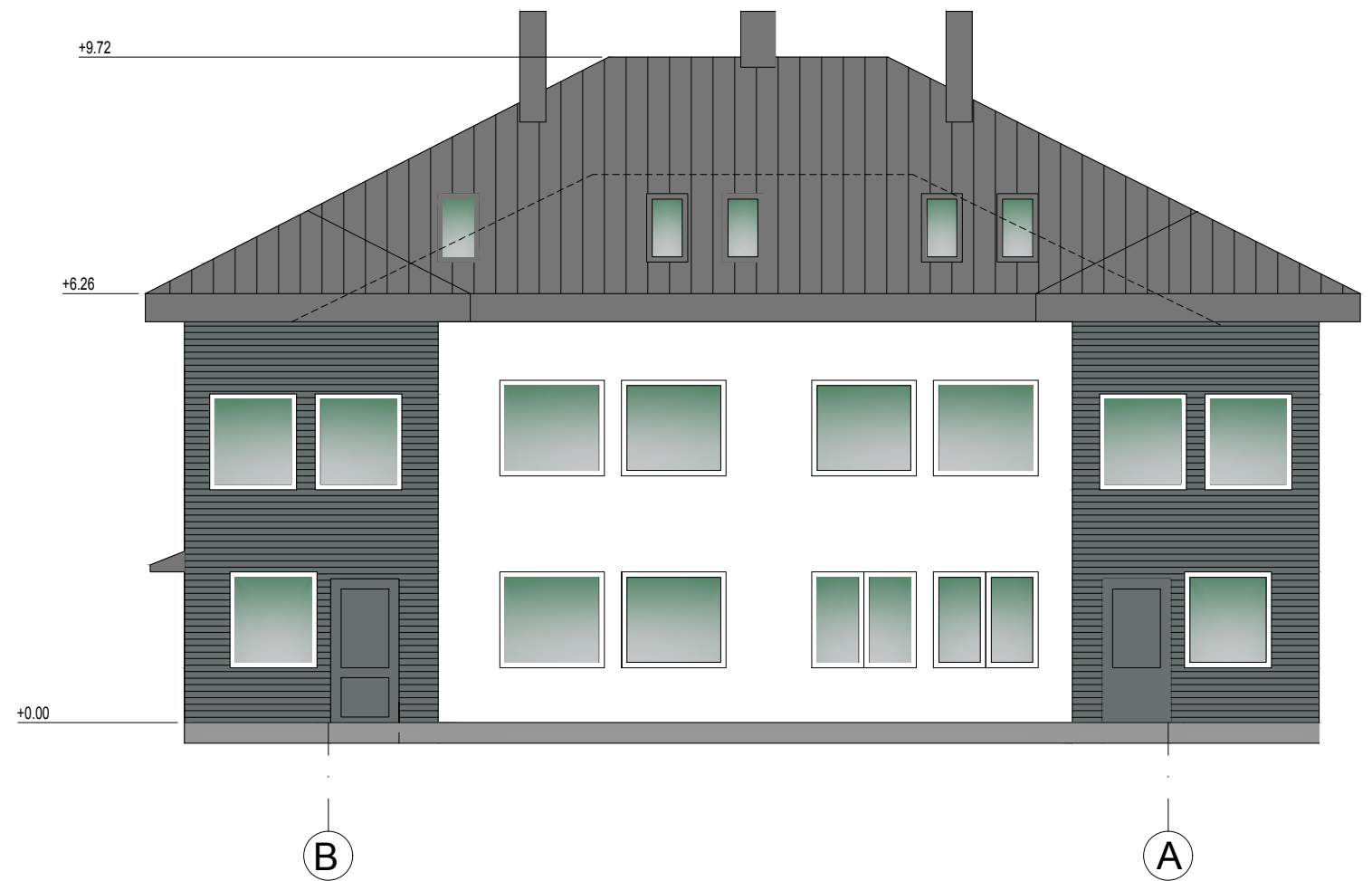
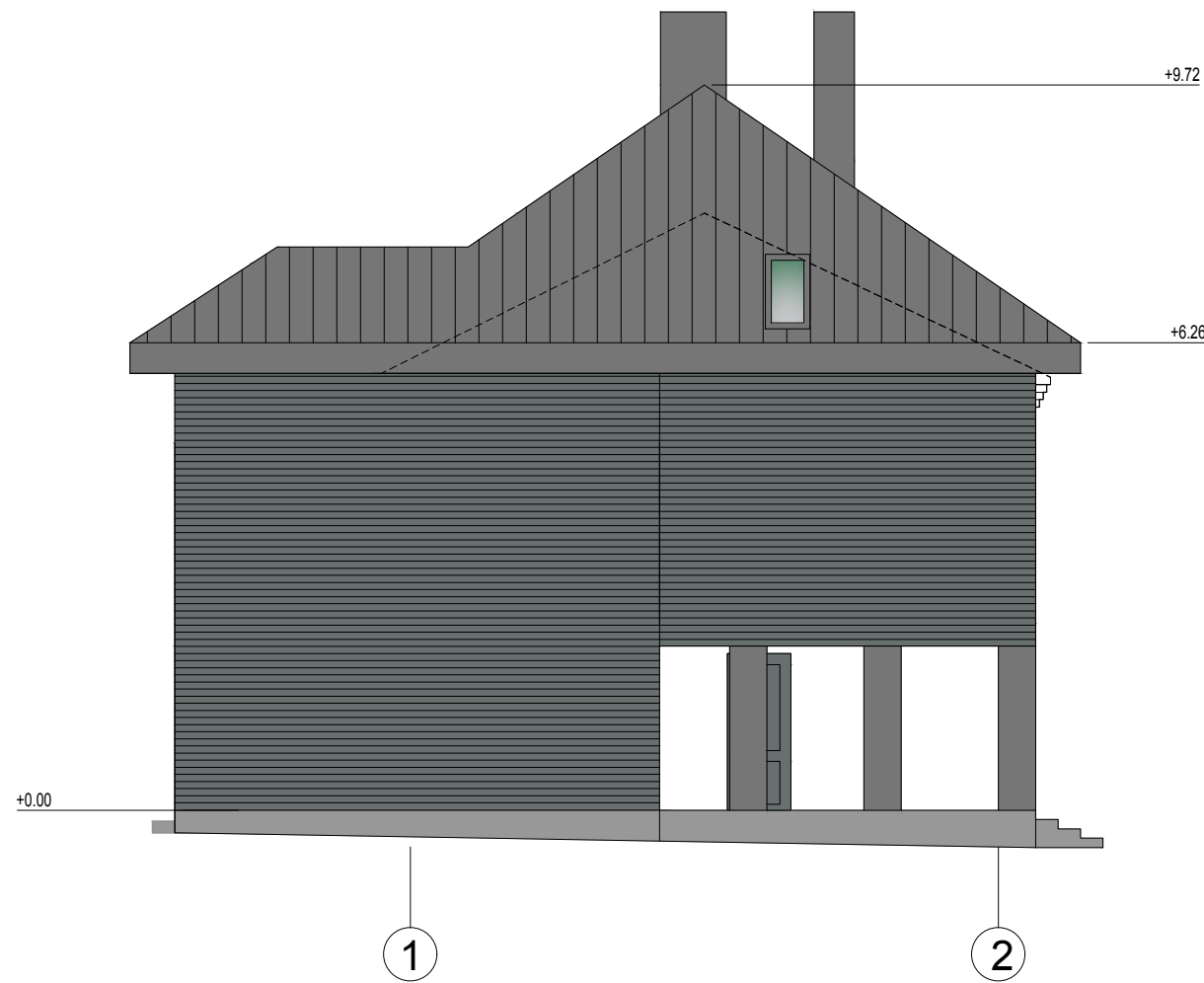
 JUNGTINIŲ PAJĖGŲ NAMAI Gyvenamųjų namų projektai		UAB "JUNGTINIŲ PAJĖGŲ NAMAI" Pylimo g. 58, LT 01307, Vilnius tel. +370 620 59244 zi.raminta@gmail.com		OBJEKTAS: DAUGIABUTIS GYVENAMASIS NAMAS. V.KUDIRKOS G. 8, TRAKAI. REKONSTRAVIMO PROJEKTAS		
		STATYTOJAS: E.V.		STATINIO PAVADINIMAS: DAUGIABUTIS GYVENAMASIS NAMAS.		
A1105	PV	AUDRIUS ŽIGUNIS		BRĖŽINIO PAVADINIMAS: FASADAI PRIEŠ REKONSTRAVIMĄ M 1:100		LAIDA
A1105	PDV	AUDRIUS ŽIGUNIS				0
	ARCH.	JONAS RIMKUS		TEKSTINIS ŽYMUO: JPN-19-02-TR-PP		LAPAS
LT						1



FASADO EKSPLIKACIJA	
	STRUKTŪRINIS TINKAS
	NATŪRALAUS MEDŽIO DAILYLENTĖS
	BEASBESTINIO ŠIFERIO DANGA

LANGAI - PLASTIKINIAI
LIETVAMŽIAI IR LATAKAI SKARDINIAI, TAMSIAI PILKA SPALVA

 JUNGTINIŲ PAJĖGŲ NAMAI SUKURAMŲJŲ NAMŲ PROJEKTAI			UAB "JUNGTINIŲ PAJĖGŲ NAMAI" Pylimo g. 58, LT 01307, Vilnius tel. +370 620 59244 zi.raminta@gmail.com		OBJKTAS: DAUGIABUTIS GYVENAMASIS NAMAS. V.KUDIRKOS G. 8, TRAKAI. REKONSTRAVIMO PROJEKTAS	
A1105 PV AUDRIUS ŽIGUNIS			STATINIO PAVADINIMAS: DAUGIABUTIS GYVENAMASIS NAMAS.		BRĖŽINIO PAVADINIMAS: FASADAI PO REKONSTRAVIMO 1-2,B-A M 1:100	
A1105 PDV AUDRIUS ŽIGUNIS			ARCH. JONAS RIMKUS		LAIDA 0	
LT STATYTOJAS: E.V.			TEKSTINIS ŽYMUO: JPN-19-02-TR-PP		LAPAS LAPŲ 1 1	

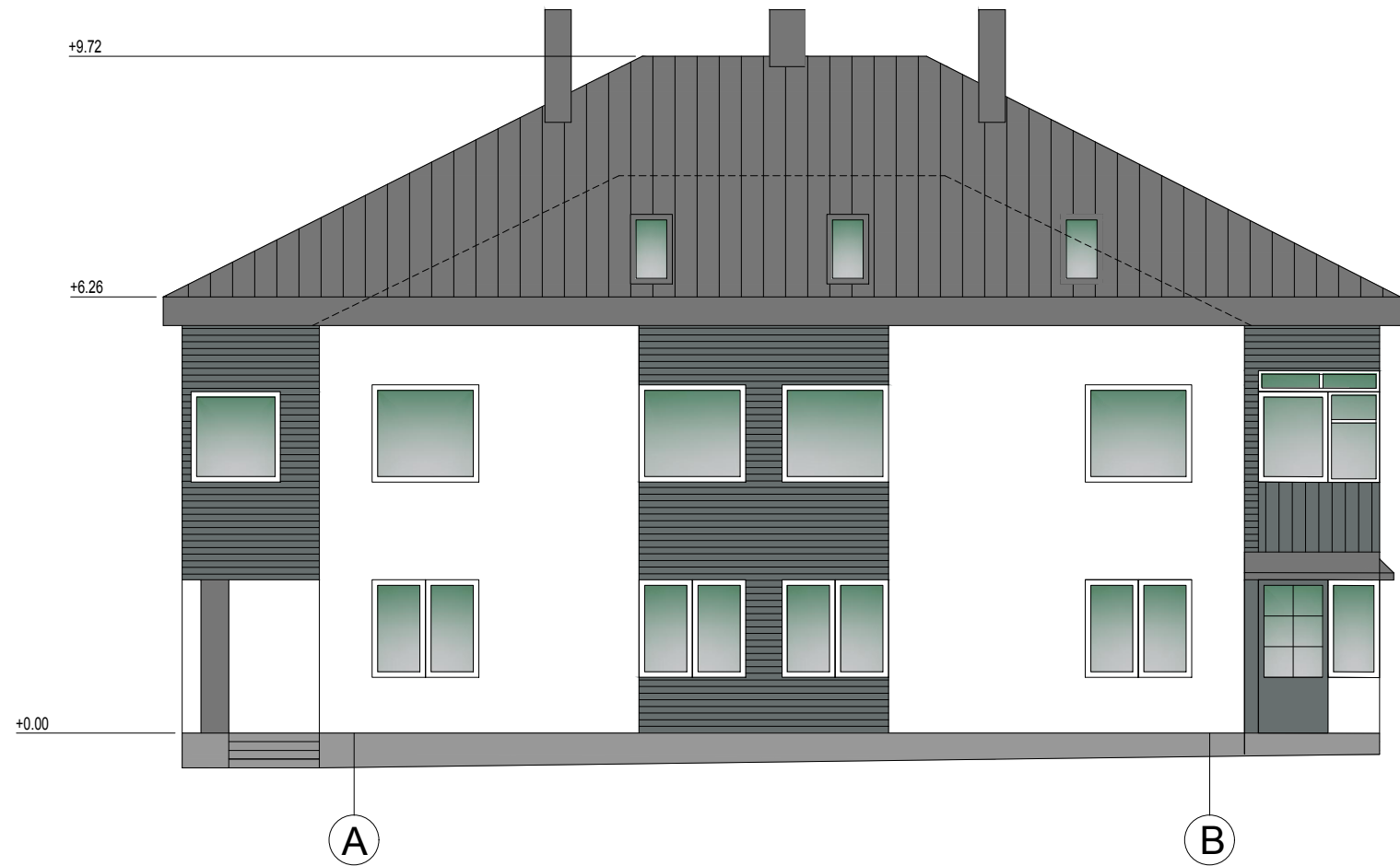

FASADO EKSPLIKACIJA	
	STRUKTŪRINIS TINKAS
	NATŪRALAUS MEDŽIO DAILYLENTĖS
	BEASBESTINIO ŠIFERIO DANGA

LANGAI - PLASTIKINIAI
LIETVAMŽIAI IR LATAKAI SKARDINIAI, TAMSIAI PILKA SPALVA

 JUNGTINIŲ PAJĖGŲ NAMAI SUKURIAMŲJŲ NAMŲ PROJEKTAI			UAB "JUNGTINIŲ PAJĖGŲ NAMAI" Pylimo g. 58, LT 01307, Vilnius tel. +370 620 59244 zi.raminta@gmail.com		OBJEKTAS: DAUGIABUTIS GYVENAMASIS NAMAS. V.KUDIRKOS G. 8, TRAKAI. REKONSTRAVIMO PROJEKTAS	
			STATYTOJAS: E.V.		STATINIO PAVADINIMAS: DAUGIABUTIS GYVENAMASIS NAMAS.	
A1105	PV	AUDRIUS ŽIGUNIS			LAIDA 0	
A1105	PDV	AUDRIUS ŽIGUNIS			TEKSTINIS ŽYMUO: JPN-19-02-TR-PP	
	ARCH.	JONAS RIMKUS			LAPAS	LAPŲ
LT					1	1



JUNGTINIŲ PAJĖGŲ NAMAI

GYVENAMŲJŲ NAMŲ PROJEKTAI

PROJEKTAS	DAUGIABUTIS GYVENAMASIS NAMAS, V.KUDIRKOS G. 8, TRAKAI REKONSTRAVIMO PROJEKTAS
STATYTOJAS	E.V.
STATINIO PROJEKTUOTOJAS	UAB "Jungtinių pajėgų namai" Įmonės kodas: 300543668 Pylimo g. 58/1, Vilnius, Tel. +370 620 59 244 El. p. projektai@pajegos.lt direktorė Raminta Žigunienė
STATINYS	DAUGIABUTIS GYVENAMASIS NAMAS
STATYBOS VIETA	V.KUDIRKOS G.8, TRAKAI
STATINIŲ KATEGORIJA	NEYPATINGAS STATINYS
STATYBOS RŪŠIS	REKONSTRAVIMAS
STADIJA	PRIEŠPROJEK TINIAI PASIŪLYMAI VIZUALIZACIJS(PP)
PROJEKTO NR.	JPN-19-02 TR
PROJEKTO VADOVAS (PV)	AUDRIUS ŽIGUNIS (A 1105)
PROJEKTO DALIES VADOVAS (PDV)	AUDRIUS ŽIGUNIS (A 1105)
ARCHITEKTAS	JONAS RIMKUS
LAIDA	0
PROJEKTO PARENGIMO META I	2019



PO REKONSTRUKCIJOS



PRIEŠ REKONSTRUKCIJĄ

 JUNGTINIŲ PAJĖGŲ NAMAI SUKURAMŲJŲ NAMŲ PROJEKTAI		UAB "JUNGTINIŲ PAJĖGŲ NAMAI" Pylimo g. 58, LT 01307, Vilnius tel. +370 620 59244 zi.raminta@gmail.com		OBJEKTAS: DAUGIABUTIS GYVENAMASIS NAMAS. V.KUDIRKOS G. 8, TRAKAI. REKONSTRAVIMO PROJEKTAS	
				STATINIO PAVADINIMAS: DAUGIABUTIS GYVENAMASIS NAMAS.	
A1105	PV	AUDRIUS ŽIGUNIS		BRĖŽINIO PAVADINIMAS:	
A1105	PDV	AUDRIUS ŽIGUNIS		VIZUALIZACIJA NR.1	
	ARCH.	JONAS RIMKUS		LAPAS	
LT	STATYTOJAS: E.V.		TEKSTINIS ŽYMUO: JPN-19-02-TR-PP		LAPŲ
				1	1