

Projekto nr. ARCH-20-05

Užsakovas A. O.

Objektas SVEČIŲ NAMŲ, SENOJI G. 4, NAUJOJO LENTVARIO K., LENTVARIO SEN., TRAKŲ R. SAV., STATYBOS PROJEKTAS

Adresas SENOJI G. 4, NAUJOJO LENTVARIO K., LENTVARIO SEN., TRAKŲ R. SAV., SKLYPO KAD. NR. 7940/0006:146

Statybos rūšis NAUJA STATYBA

Statinio kategorija NEYPATINGAS STATINYS

Projektavimo stadija PP

Direktorius
Projekto vadovas atest. nr. A1356
PDV atest. nr. A 1356



G. Vasiulis
R. Valančiūtė
R. Valančiūtė

SVEČIŲ NAMŲ, SENOJI G. 4, NAUJOJO LENTVARIO K., LENTVARIO SEN., TRAKŲ R. SAV., STATYBOS PROJEKTAS

PP RENGIMO DOKUMENTŲ BEI PAGRINDINIŲ NORMATYVINIŲ RESPUBLIKOS STATYBOS TECHNINIŲ DOKUMENTŲ, KURIAIS VADOVAUJANTIS PARENGTAS TP, SĄRAŠAS

2.1 PP RENGIMO DOKUMENTŲ SĄRAŠAS

- 2.1.1. Specialieji architektūros reikalavimai.
- 2.1.2. Statinio projektavimo užduotis
- 2.1.3. Žemės sklypo nuosavybės teisę patvirtinantys dokumentai.
- 2.1.4. Žemės sklype esančių statinių nuosavybės teisę patvirtinantys dokumentai.
- 2.1.5. Esančių statinių techninės inventorizacijos duomenys.
- 2.1.6. Statinio statybos sklypo ir gretimos teritorijos tyrinėjimų ataskaitos.

PAGRINDINIŲ NORMATYVINIŲ STATYBOS TECHNINIŲ DOKUMENTŲ, KURIAIS VADOVAUJANTIS PARENGTAS PP, SĄRAŠAS

LR ĮSTATYMAI:

1. LR Statybos įstatymas. 2017-01-01
2. LR nekilnojamojo kultūros paveldo apsaugos įstatymas 2017-10-01

ORGANIZACINIAI TVARKOMIEJI STATYBOS TECHNINIAI REGLAMENTAI:

1. STR 1.01.08:2002. Statinio statybos rūšys.(2013-09-06)
2. STR 1.01.03:2017. Statinių klasifikavimas.
3. STR 1.04.04:2017. Statinio projektavimas, projekto ekspertizė.
4. STR 1.05.05:2004 Statinio projekto aplinkos apsaugos dalis.(2008-09-26)
5. STR 1.05.01:2017. Statybą leidžiantys dokumentai. Statybos užbaigimas. Statybos sustabdymas. Savališkos statybos padarinių šalinimas. Statybos pagal neteisėtai išduotą statybą leidžiantį dokumentą padarinių šalinimas.
6. STR 2.02.01:2004 Gyvenamieji pastatai
7. STR 2.02.09:2005 Vienbučiai ir dvibučiai gyvenamieji pastatai (2016-07-15)
8. STR 1.12.05.2002. Statinio naudojimo paskirtis ir gyvavimo trukmė. (2003-01-30)
9. STR 1.05.08:2003 Statinio projekto architektūrinės ir konstrukcinės dalių brėžinių braižimo taisyklės ir grafiniai žymėjimai.(2008-12-14)

TECHNINIŲ REIKALAVIMŲ STATYBOS IR KITI REGLAMENTAI:

1. STR 2.01.01 (1):2005. Esminiai statinio reikalavimai (ESR). Mechaninis patvarumas ir pastovumas.(2005-09-28)
2. STR 2.01.01 (2):1999. ESR. Gaisrinė sauga.(2002-10-05)
3. STR 2.01.01 (3):1999. ESR. Higiena, sveikata, aplinkos apsauga.(2002-11-09)
4. STR 2.01.01 (4):2008. ESR. Naudojimo sauga.(2008-01-04)
5. STR 2.01.01 (5):2008. ESR. Apsauga nuo triukšmo.(2008-03-28)
6. STR 2.01.01 (6):2008. ESR. Energijos taupymas ir šilumos išsaugojimas.(2008-03-28)
8. STR 2.01.06:2009 Statinių apsauga nuo žaibo. Išorinė statinių apsauga nuo žaibo.(2009-11-22)
9. STR 2.01.01.07:2003. Pastatų vidaus ir išorės aplinkos apsauga nuo triukšmo.(2007-12-30)
10. STR 2. 03.01:2001. Statiniai ir teritorijos. Reikalavimai žmonių su negalia reikmėms.(2010-05-07)
11. STR 2.05.02:2008. Statinių konstrukcijos. Stogai.(2014-10-02)
12. STR 2.05.03:2003. Statybinių konstrukcijų projektavimo pagrindai.
13. STR 2.05.04:2003. Poveikiai ir apkrovos.(2006-02-12)
14. STR 2.07.01:2003. Vandentiekis ir nuotekų šalintuvai. Pastato inžinerinės sistemos. Lauko inžineriniai tinklai.(2009-04-01)
15. STR 2.09.02:2005 Šildymas, vėdinimas ir oro kondicionavimas.(2015-03-27)
16. GKTR 2.01.01:1999. LR teritorijoje statomų požeminių tinklų ir komunikacijų geodezinių nuotraukų atlikimo tvarka.
17. GKTR 2.08.01:2000. Statybiniai inžineriniai geodeziniai tyrinėjimai.

RESPUBLIKOS STATYBOS NORMOS, TAISYKLĖS IR KT.:

1. Gaisrinės saugos pagrindiniai reikalavimai (2011-01-01)
- Svečių namų, Senoji g. 4, Naujojo Lentvario k., Lentvario sen., Trakų r. sav., statybos projektas

2 Gyvenamųjų pastatų gaisrinės saugos taisyklės (2014-08-21)

1. RSN 26-90. Vandens vartojimo normos.
2. RSN 104-87. Grafinis medžiagų žymėjimas. Pastatų, statinių ir konstrukcijų elementų sąlyginis vaizdavimas.
3. RSN 156-94. Statybinė klimatologija.(1994-07-01)
4. EĮIT. Elektros įrenginių įrengimo taisyklės. (2012-05-01)
5. Bendrosios gaisrinės saugos taisyklės.(2005-03-01)
6. DT 5-00. Saugos ir sveikatos taisyklės statyboje.(2001-01-11)
7. Gaisro aptikimo ir signalizavimo sistemos. Projektavimo ir įrengimo taisyklės.
8. Lauko gaisrinio vandentiekio tinklai ir statiniai. Projektavimo ir įrengimo taisyklės.
9. Šildymo sistemų , naudojančių kietąjį kurą, gaisrinės saugos taisyklės.(2014-05-01)

HIGIENOS NORMOS IR APLINKOS APSAUGOS NORMAYVINAI DOKUMENTAI:

1. HN 33-2007. Akustinis triukšmas.(2011-11-01)
2. AM 2007-04-02 įsakymas Nr. D1-193 Dėl Paviršinių nuotekų tvarkymo reglamento patvirtinimo.(2014-10-31)
3. AM 2007-10-08 įsakymas Nr. D1-515 Dėl nuotekų tvarkymo reglamento.(2015-07-02)
4. Specialiosios žemės ir miško naudojimo sąlygos. 1992 05 12, Nr. 343.(1992-05-12)

SVEČIŲ NAMŲ, SENOJI G. 4, NAUJOJO LENTVARIO K., LENTVARIO SEN., TRAKŲ R. SAV., STATYBOS PROJEKTAS

PP RENGIMO DOKUMENTŲ BEI PAGRINDINIŲ NORMATYVINIŲ RESPUBLIKOS STATYBOS TECHNINIŲ DOKUMENTŲ, KURIAIS VADOVAUJANTIS PARENGTAS TP, SĄRAŠAS

2.1 PP RENGIMO DOKUMENTŲ SĄRAŠAS

- 2.1.1. Specialieji architektūros reikalavimai.
- 2.1.2. Statinio projektavimo užduotis
- 2.1.3. Žemės sklypo nuosavybės teisę patvirtinantys dokumentai.
- 2.1.4. Žemės sklype esančių statinių nuosavybės teisę patvirtinantys dokumentai.
- 2.1.5. Esančių statinių techninės inventorizacijos duomenys.
- 2.1.6. Statinio statybos sklypo ir gretimos teritorijos tyrinėjimų ataskaitos.

PAGRINDINIŲ NORMATYVINIŲ STATYBOS TECHNINIŲ DOKUMENTŲ, KURIAIS VADOVAUJANTIS PARENGTAS PP, SĄRAŠAS

LR ĮSTATYMAI:

1. LR Statybos įstatymas. 2017-01-01
2. LR nekilnojamojo kultūros paveldo apsaugos įstatymas 2017-10-01

ORGANIZACINIAI TVARKOMIEJI STATYBOS TECHNINIAI REGLAMENTAI:

1. STR 1.01.08:2002. Statinio statybos rūšys.(2013-09-06)
2. STR 1.01.03:2017. Statinių klasifikavimas.
3. STR 1.04.04:2017. Statinio projektavimas, projekto ekspertizė.
4. STR 1.05.05:2004 Statinio projekto aplinkos apsaugos dalis.(2008-09-26)
5. STR 1.05.01:2017. Statybą leidžiantys dokumentai. Statybos užbaigimas. Statybos sustabdymas. Savališkos statybos padarinių šalinimas. Statybos pagal neteisėtai išduotą statybą leidžiantį dokumentą padarinių šalinimas.
6. STR 2.02.01:2004 Gyvenamieji pastatai
7. STR 2.02.09:2005 Vienbučiai ir dvibučiai gyvenamieji pastatai (2016-07-15)
8. STR 1.12.05.2002. Statinio naudojimo paskirtis ir gyvavimo trukmė. (2003-01-30)
9. STR 1.05.08:2003 Statinio projekto architektūrinės ir konstrukcinės dalių brėžinių braižimo taisyklės ir grafiniai žymėjimai.(2008-12-14)

TECHNINIŲ REIKALAVIMŲ STATYBOS IR KITI REGLAMENTAI:

1. STR 2.01.01 (1):2005. Esminiai statinio reikalavimai (ESR). Mechaninis patvarumas ir pastovumas.(2005-09-28)
2. STR 2.01.01 (2):1999. ESR. Gaisrinė sauga.(2002-10-05)
3. STR 2.01.01 (3):1999. ESR. Higiena, sveikata, aplinkos apsauga.(2002-11-09)
4. STR 2.01.01 (4):2008. ESR. Naudojimo sauga.(2008-01-04)
5. STR 2.01.01 (5):2008. ESR. Apsauga nuo triukšmo.(2008-03-28)
6. STR 2.01.01 (6):2008. ESR. Energijos taupymas ir šilumos išsaugojimas.(2008-03-28)
8. STR 2.01.06:2009 Statinių apsauga nuo žaibo. Išorinė statinių apsauga nuo žaibo.(2009-11-22)
9. STR 2.01.01.07:2003. Pastatų vidaus ir išorės aplinkos apsauga nuo triukšmo.(2007-12-30)
10. STR 2. 03.01:2001. Statiniai ir teritorijos. Reikalavimai žmonių su negalia reikmėms.(2010-05-07)
11. STR 2.05.02:2008. Statinių konstrukcijos. Stogai.(2014-10-02)
12. STR 2.05.03:2003. Statybinių konstrukcijų projektavimo pagrindai.
13. STR 2.05.04:2003. Poveikiai ir apkrovos.(2006-02-12)
14. STR 2.07.01:2003. Vandentiekis ir nuotekų šalintuvai. Pastato inžinerinės sistemos. Lauko inžineriniai tinklai.(2009-04-01)
15. STR 2.09.02:2005 Šildymas, vėdinimas ir oro kondicionavimas.(2015-03-27)
16. GKTR 2.01.01:1999. LR teritorijoje statomų požeminių tinklų ir komunikacijų geodezinių nuotraukų atlikimo tvarka.
17. GKTR 2.08.01:2000. Statybiniai inžineriniai geodeziniai tyrinėjimai.

RESPUBLIKOS STATYBOS NORMOS, TAISYKLĖS IR KT.:

1. Gaisrinės saugos pagrindiniai reikalavimai (2011-01-01)
- Svečių namų, Senoji g. 4, Naujojo Lentvario k., Lentvario sen., Trakų r. sav., statybos projektas

2 Gyvenamųjų pastatų gaisrinės saugos taisyklės (2014-08-21)

1. RSN 26-90. Vandens vartojimo normos.
2. RSN 104-87. Grafinis medžiagų žymėjimas. Pastatų, statinių ir konstrukcijų elementų sąlyginis vaizdavimas.
3. RSN 156-94. Statybinė klimatologija.(1994-07-01)
4. EĮIT. Elektros įrenginių įrengimo taisyklės. (2012-05-01)
5. Bendrosios gaisrinės saugos taisyklės.(2005-03-01)
6. DT 5-00. Saugos ir sveikatos taisyklės statyboje.(2001-01-11)
7. Gaisro aptikimo ir signalizavimo sistemos. Projektavimo ir įrengimo taisyklės.
8. Lauko gaisrinio vandentiekio tinklai ir statiniai. Projektavimo ir įrengimo taisyklės.
9. Šildymo sistemų , naudojančių kietąjį kurą, gaisrinės saugos taisyklės.(2014-05-01)

HIGIENOS NORMOS IR APLINKOS APSAUGOS NORMAYVINAİ DOKUMENTAI:

1. HN 33-2007. Akustinis triukšmas.(2011-11-01)
2. AM 2007-04-02 įsakymas Nr. D1-193 Dėl Paviršinių nuotekų tvarkymo reglamento patvirtinimo.(2014-10-31)
3. AM 2007-10-08 įsakymas Nr. D1-515 Dėl nuotekų tvarkymo reglamento.(2015-07-02)
4. Specialiosios žemės ir miško naudojimo sąlygos. 1992 05 12, Nr. 343.(1992-05-12)

BENDRAS AIŠKINAMASIS RAŠTAS

PROJEKTUOJAMO STATINIO PAŽINTINIAI DUOMENYS

-Statytojas (užsakovas) A. O.

Statinio (komplekso) pavadinimas. Svečių namų, Senoji g. 4, Naujojo Lentvario k., Lentvario sen., Trakų r. sav., statybos projektas

-**Statybos geografinė vieta.** Senoji g. 4, Naujojo Lentvario k., Lentvario sen., Trakų r. sav.,

-**Projektuotojas.** Projektinius pasiūlymus parengė R. Valančiūtė, kvalifikacijos atest. Nr. A 1356

-**Projekto rengimo pagrindas.** Projektavimo rangos sutartis ir projektavimo užduotis. Projektas parengtas vadovaujantis teisės aktais, projektavimo sąlygomis ir kitais privalomaisiais projekto rengimo dokumentais.

- **Projektavimo etapai (stadijos).** Projektavimo darbai vykdomi dviem etapais – parengiami projektiniai pasiūlymai ir techninis projektas. Jo sudėtis ir detalumas atitinka STR 1.04.04:2017. Statinio projektavimas, projekto ekspertizė nurodymus.

- **Statybos rūšis.** Vadovaujantis STR 01.01.08:2002,p.9, statybos rūšis yra nauja statyba

- **Statybos paskirtis.** Viešbučių paskirties pastatai

TRUMPAS PROJEKTINIŲ SPRENDIMŲ APIBŪDINIMAS

Projektuojami svečių namai yra žemės Senoji g. 4, Naujojo Lentvario k., Lentvario sen., Trakų r. sav. Sklypo paskirtis kita, vienbučių ir dvibučių gyvenamųjų pastatų teritorijos, komercinės paskirties objektų teritorijos.

Sklype yra esamas gyvenamasis namas (un. nr. 7998-1006-9013), pagalbinis ūkio pastatas (un. nr. 4400-1474-3827). 2019 m buvo nugriautas pagalbinis ūkio pastatas (un. nr. 7998-1006-9024) pagal leidimą nr. (LN-II90822123918526).

Įvažiavimas į sklypą esamas iš Senosios gatvės.

Vandentiekio ir nuotekų tinklai esami vietiniai.

Pagal Lietuvos Respublikos specialiųjų žemės naudojimo sąlygų įstatymą:

99 straipsnis. Specialiosios žemės naudojimo sąlygos paviršinių vandens telkinių apsaugos zonose

Paviršinių vandens telkinių apsaugos zonose draudžiama:

8) statyti pastatus mažesniu kaip 50 metrų atstumu iki paviršinių vandens telkinių pakrantės apsaugos juostos išorinės ribos, išskyrus atvejus, kai:

b) statomi pastatai miestuose, miesteliuose ir kaimų kompaktiškai užstatytose teritorijose, sodybose, savivaldybių ar jų dalių bendruosiuose planuose numatytoje urbanizuoti teritorijose kaime;

Pagal Lentvario miesto bendrąjį planą teritorija kurioje planuojamas pastatas, numatoma urbanizuoti. Todėl pastatas gali būti statomas mažesniu kaip 50 metrų atstumu iki paviršinių vandens telkinių pakrantės apsaugos juostos išorinės ribos.

Ištrauka ir Lentvario miesto bendrojo plano:



Planuojamas sklypo užstatymo tankumas – 14%, maksimalus leidžiamas sklypo užstatymo intensyvumas – 1.2, maksimalus leidžiamas pastato aukštis – 12m.

Svečių namai statomi dviejų aukštų.

Svečių namų patalpų bendras plotas yra 339.93 m².

Pastato pirmo aukšto patalpų plotas yra 209.05 m². Tambūras, salė, virtuvė, prausykla, du WC, sandėliukas, katilinė.

Pastato antro aukšto patalpų bendras plotas yra 130.88 m². Holas, salė, du WC, penki kambariai, san. mazgas.

Pastato gabaritai plane (pagal sienų išorinį kontūrą) yra 23.88 x 13.82 m

Pastato aukštis nuo pirmo aukšto grindų iki stogo viršaus yra 7.10 m.

PV

R. Valančiūtė

Pareigos	Vardas, pavardė	Atestato Nr.	Parašas	Data
Projekto vadovas	Ramunė Valančiūtė	A 1356		

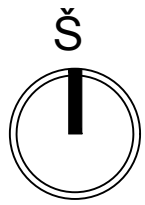

73/31 - 0113

73/31 - 0133

79400060433

79400060936

+ X=6058450.00
Y=568100.00

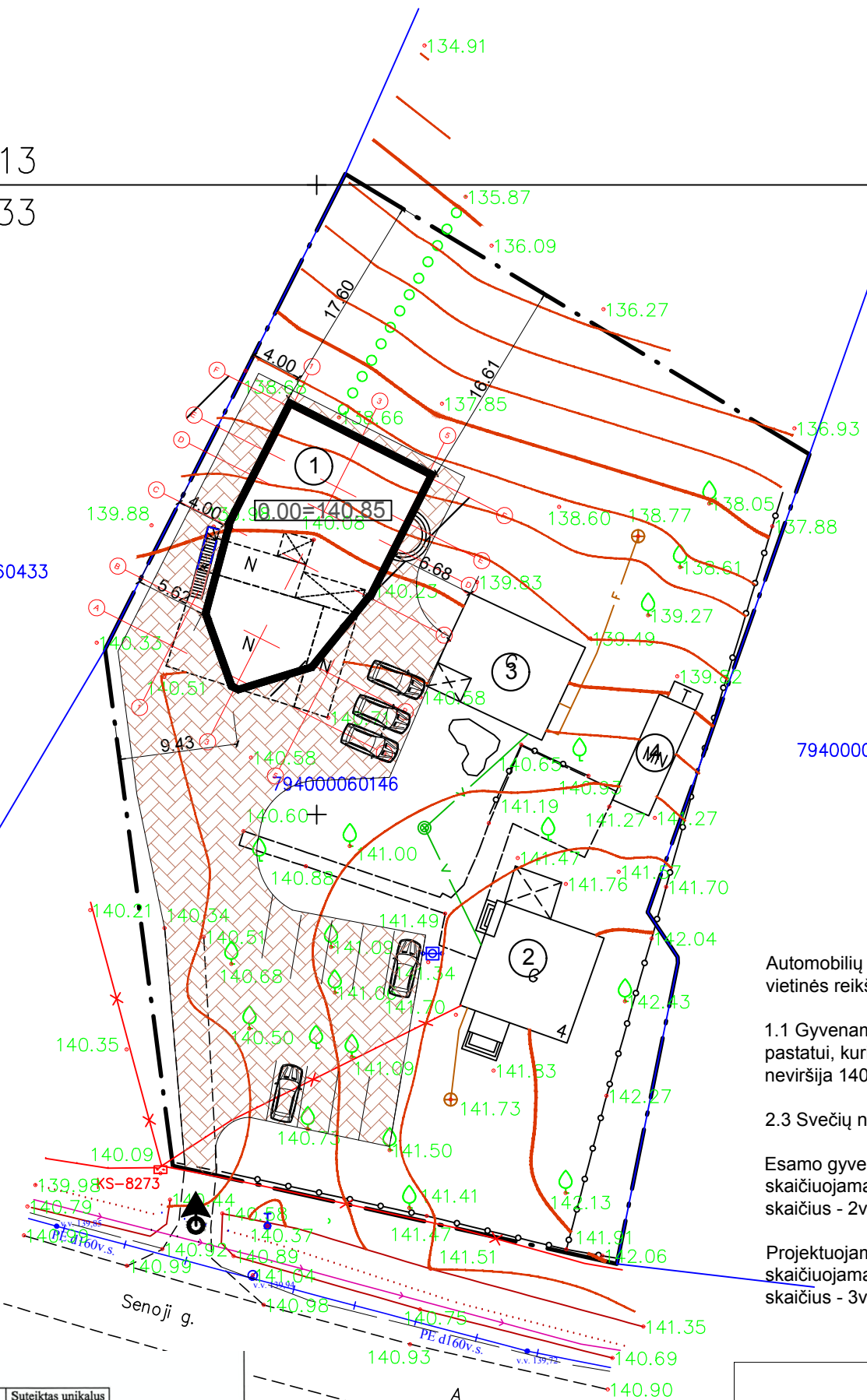

Automobilių vietų skaičius: pgl STR 2.06.04:2014 gatvės ir vietinės reikšmės keliai. bendrieji reikalavimai patvirtinimo"

1.1 Gyvenamosios paskirties (vieno buto) pastatai, pastatui, kurio naudingasis plotas didesnis kaip 70 m², bet neviršija 140 m² – 2 vietos;

2.3 Svečių namai - 1 vieta 2 kambariams. (numeriams)

Esamo gyvenamojo namo bendras plotas - 72.78m², skaičiuojamas minimalus automobilių stovėjimo vietų skaičius - 2vietos

Projektuojamų svečių namų kambarių skaičius- 5, skaičiuojamas minimalus automobilių stovėjimo vietų skaičius - 3vietos



SITUACIJOS SCHEMA

SUTARTINIAI PAŽYMĖJIMAI

ŽYMĖJIMAS	PAVADINIMAS
---	SKLYPO RIBA
---	PROJEKTUOJAMAS SVEČIŲ NAMŲ PASTATAS
---	ESAMI PASTATAI
→	IĖJIMAS
→	ĮVAŽIAVIMAS
▨	BETONO TRINKELIŲ DANGA
---	NUGRIAUTAS PAGALBINIO ŪKIO PASTATAS (UN. NR. (7998-1006-9035) PAGAL IŠDUOTĄ LEIDIMĄ NR. LN-1190822123918526

EKSPLIKACIJA

1.	PROJEKTUOJAMI SVEČIŲ NAMAI
2.	ESAMAS GYVENAMASIS NAMAS (UN. NR. 7998-1006-9013)
3.	ESAMAS PAGALBINIS ŪKIO PASTATAS UN. NR.(4400-1474-3827)
4.	ESAMAS NEREGISTRUOTAS NESUDĖTINGAS I GR. STATINYS - PAGALBINIO ŪKIO PASTATAS

TECHNINIAI RODIKLIAI

SKLYPO PLOTAS	3193 M2
PROJ. SVEČIŲ NAMŲ ŽEMĖS PLOTAS	252.77 M2
SKLYPO UZSTATYMAS	14%
SKLYPO APŽELDINIMAS	80%(2550M2)

Stambaus mastelio topografinių planų derinimo su inžinerinius tinklus eksploatuojančiomis organizacijomis viešojoje elektroninėje paslaugoje (TOPD) topografinio plano teritorijai suteiktas unikalus numeris ir data.	Data	Suteiktas unikalus Nr.
	2018-11-07	79:18:1281

Koordinatų sistema: LKS-94 Aukščių sistema: LAS07		UAB "BRANTAS"			
Pareigos	V.Pavarė	Topografinis planas			
Direktorė	G.Bielūnienė	Senoji g. 4, Naujojo Lentvario k., Trakų r. sav.			
Geodezininkas	A.Zaikovskis: kval. Nr. 1GKV-1238	Kad.Nr. 7940/0006:0146			
Užsakovai:	ALA OLŠEVSKA	Mastelis	Lapų sk.	Lapo Nr.	Data
	A.V.	1:500	1	1	2018 10

UAB "Arhlinija", Įm. kodas 302520368
Vytauto g. 55, 21105, Trakai

VIENBUČIO GYVENAMOJO NAMO SENOJI G. 4, NAUJOJO LENTVARIO K., LENTVARIO SEN., TRAKŲ R. SAV., STATYBOS PROJEKTAS

	Parasas	Data	Brezinio pavadinimas
A 1356	PV	2019	SKLYPO PLANAS M1:500
A 1356	Arch.	2019	
Stybos (užsakovo) pavadinimas, adresas			Proj. etapas
UŽSAKOVAS: A. O.			Nr. sklype
			TP

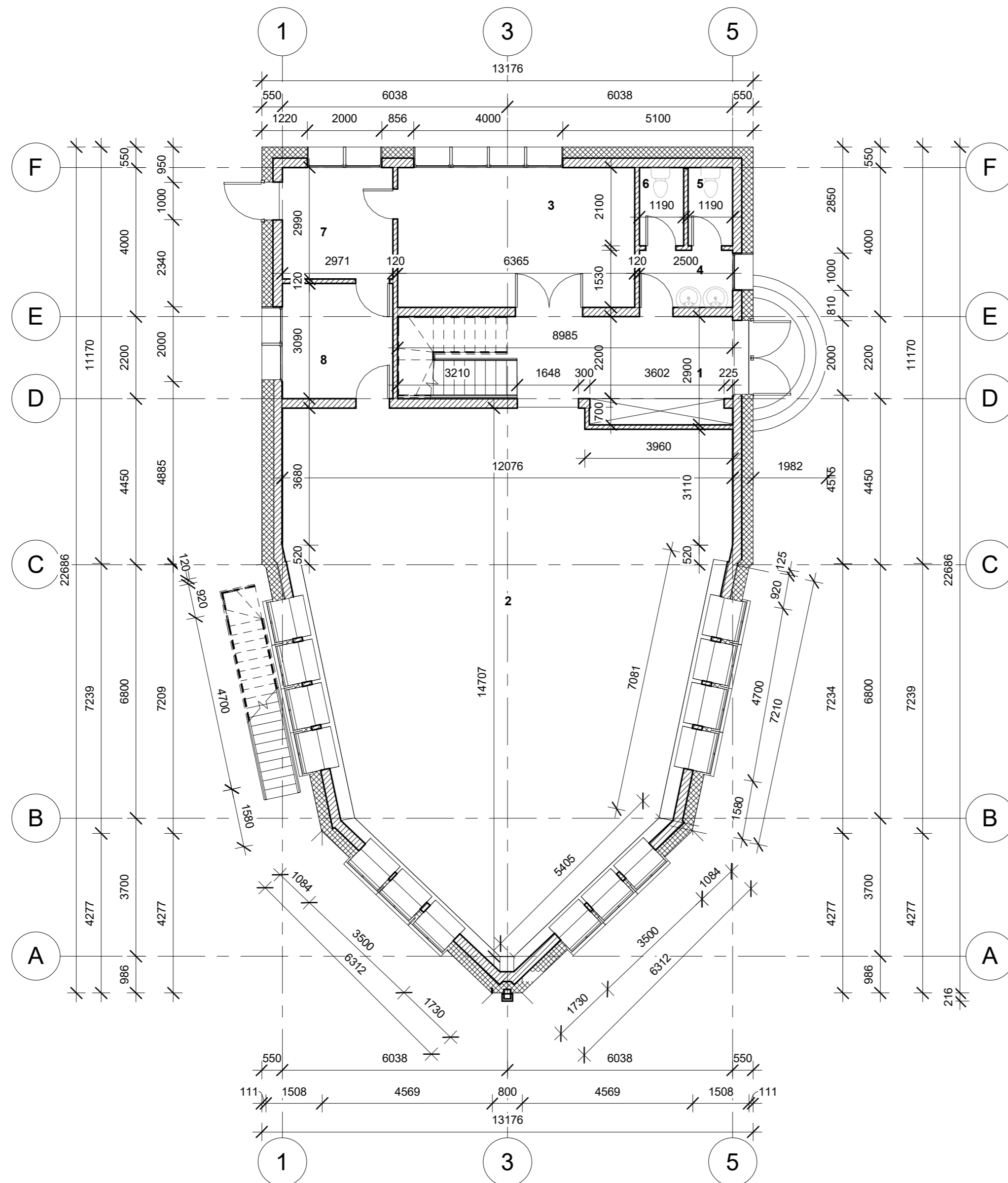

Eksplikacija		
Nr.	Patalpa	Plotas
1	Tambūras	20.39 m ²
2	Salė	137.90 m ²
3	Virtuvė	23.87 m ²
4	Prausykla	3.83 m ²
5	WC	2.50 m ²
6	WC	2.50 m ²
7	Sandėliukas	8.88 m ²
8	Katilinė	9.18 m ²
		209.05 m ²

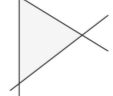
Atestato Nr.	 UAB "Archlinija", Įm. kodas 302520369 Vytauto g. 55, LT 21105, Trakai			OBJEKTO PAVADINIMAS Svečių namų, Senoji g. 4, Naujojo Lentvario k., Lentvario sen., Trakų r. sav., statybos projektas		Laida		
A 1356	Pareigos	Pavardė	Parašas	Data	BRĖŽINIO PAVADINIMAS Pirmo aukšto planas			
	Proj.	M. Vasiliūtė		2020	1 : 100			
UŽSAKOVAS Užsakovas: A. O.				Nr. sklype	Proj. etapas	Proj. dalis	Lapas	Lapų sk.
				PP	SA	01	10	

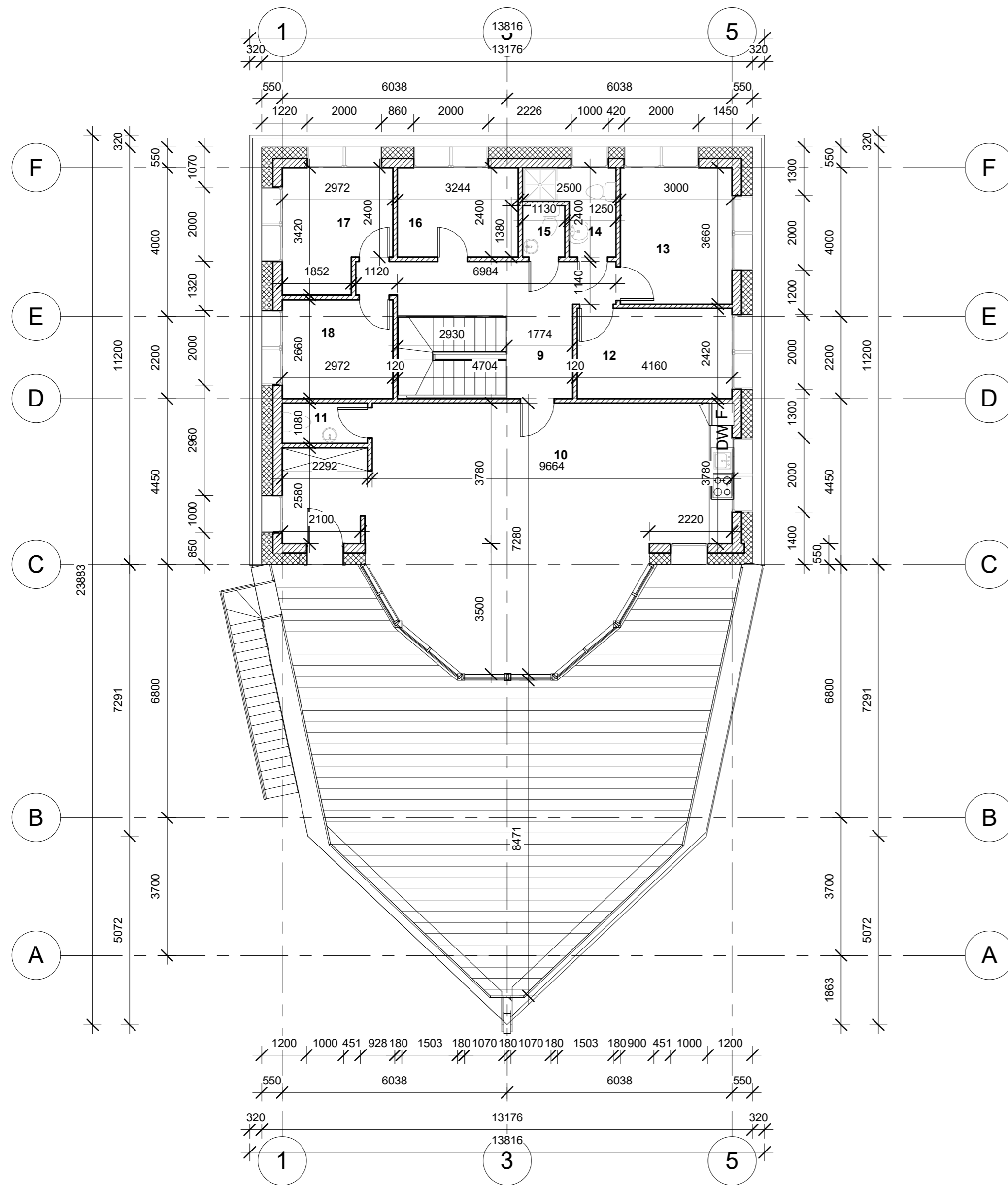

Eksplikacija.		
Nr.	Patalpa	Plotas
9	Holas	13.14 m ²
10	Salė	63.82 m ²
11	wc	2.48 m ²
12	Kamabrys	10.07 m ²
13	Kambarys	10.98 m ²
14	San. mazgas	4.13 m ²
15	WC	1.56 m ²
16	Kambarys	7.78 m ²
17	Kambarys	9.02 m ²
18	Kambarys	7.91 m ²
		130.88 m ²

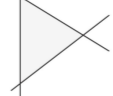
Atestato Nr.	 UAB "Archlinija", Įm. kodas 302520369 Vytauto g. 55, LT 21105, Trakai			OBJEKTO PAVADINIMAS Svečių namų, Senoji g. 4, Naujojo Lentvario k., Lentvario sen., Trakų r. sav., statybos projektas		Laida		
A 1356	Pareigos	Pavardė	Parašas	Data	BRĖŽINIO PAVADINIMAS Antro aukšto planas 1 : 100			
	Proj.	M. Vasiulytė		2020				
UŽSAKOVAS Užsakovas: A. O.				Nr. sklype	Proj. etapas	Proj. dalis	Lapas	Lapų sk.
				PP	SA	02	10	

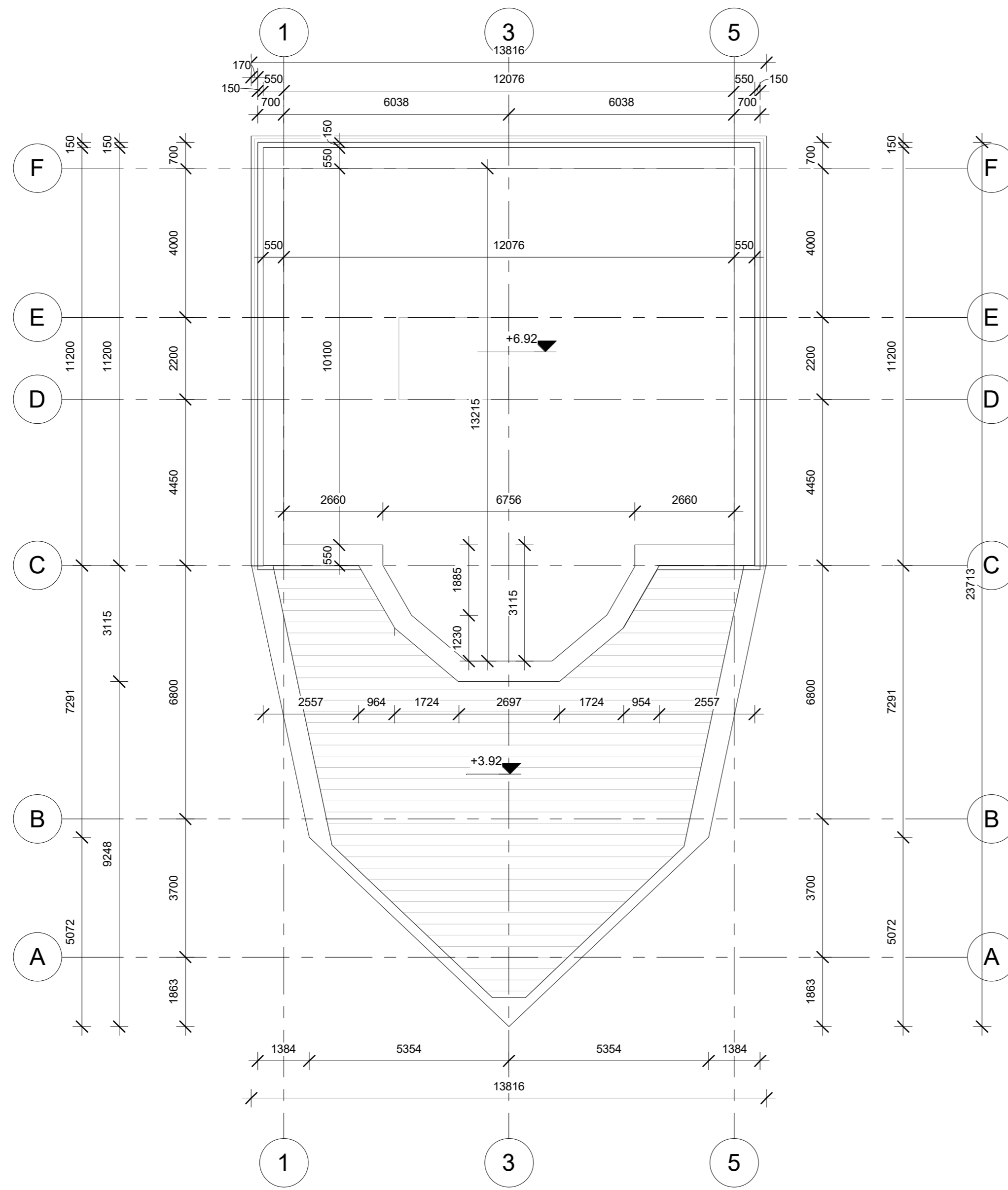

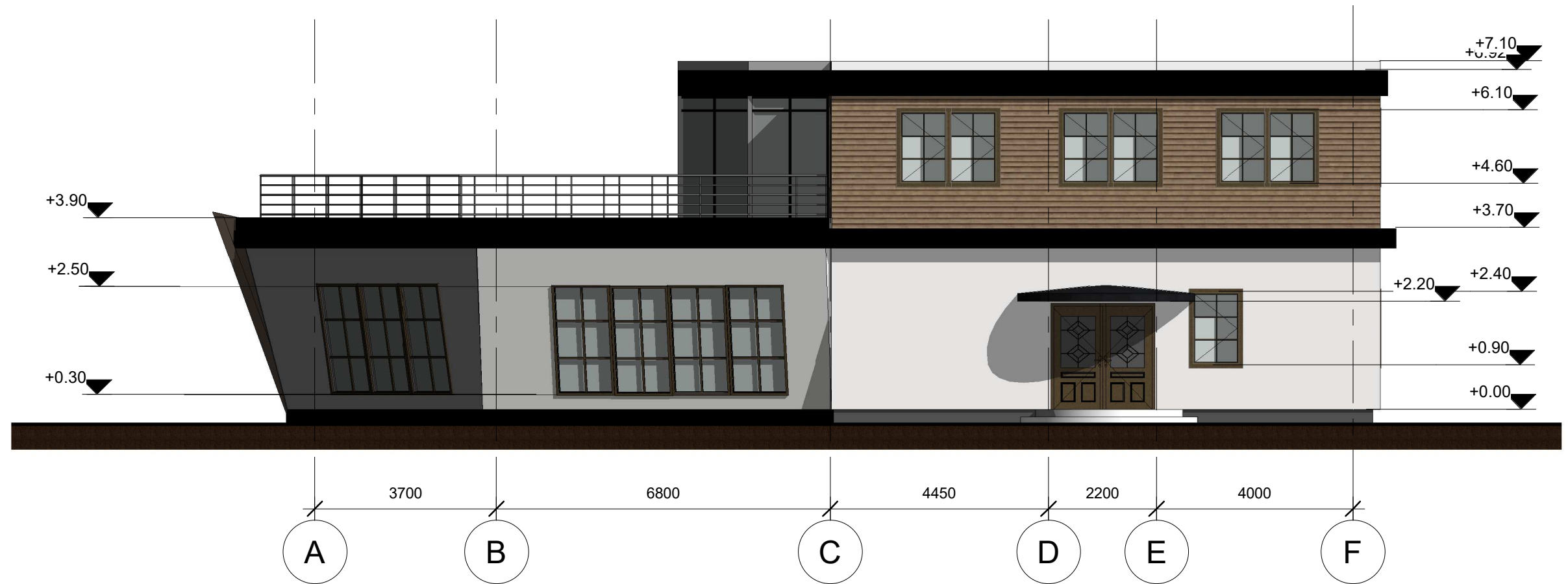

Atestato Nr.	UAB "Archlinija", Įm. kodas 302520369 Vytauto g. 55, LT 21105, Trakai			OBJEKTO PAVADINIMAS		Laida
				Svečių namų, Senoji g. 4, Naujojo Lentvario k., Lentvario sen., Trakų r. sav., statybos projektas		
A 1356	Pareigos	Pavardė	Parašas	Data	BRĖŽINIO PAVADINIMAS	
	Proj.	M. Vasiliūtė		2020	Stogo planas	
UŽSAKOVAS				Nr. sklype	Proj. etapas	Proj. dalis
Užsakovas: A. O.				PP	SA	Lapas
					03	Lapų sk.
						10

1 : 100

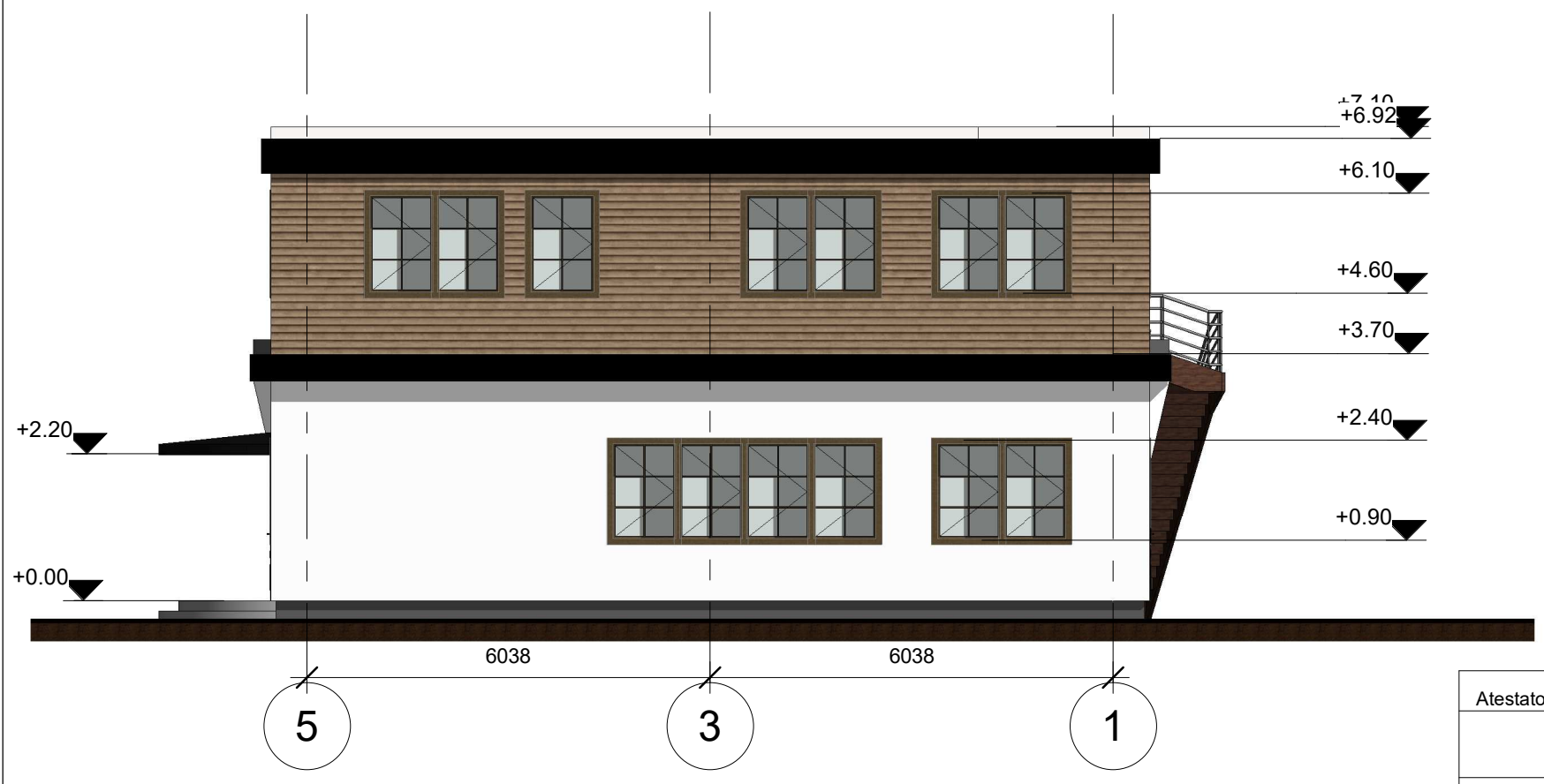
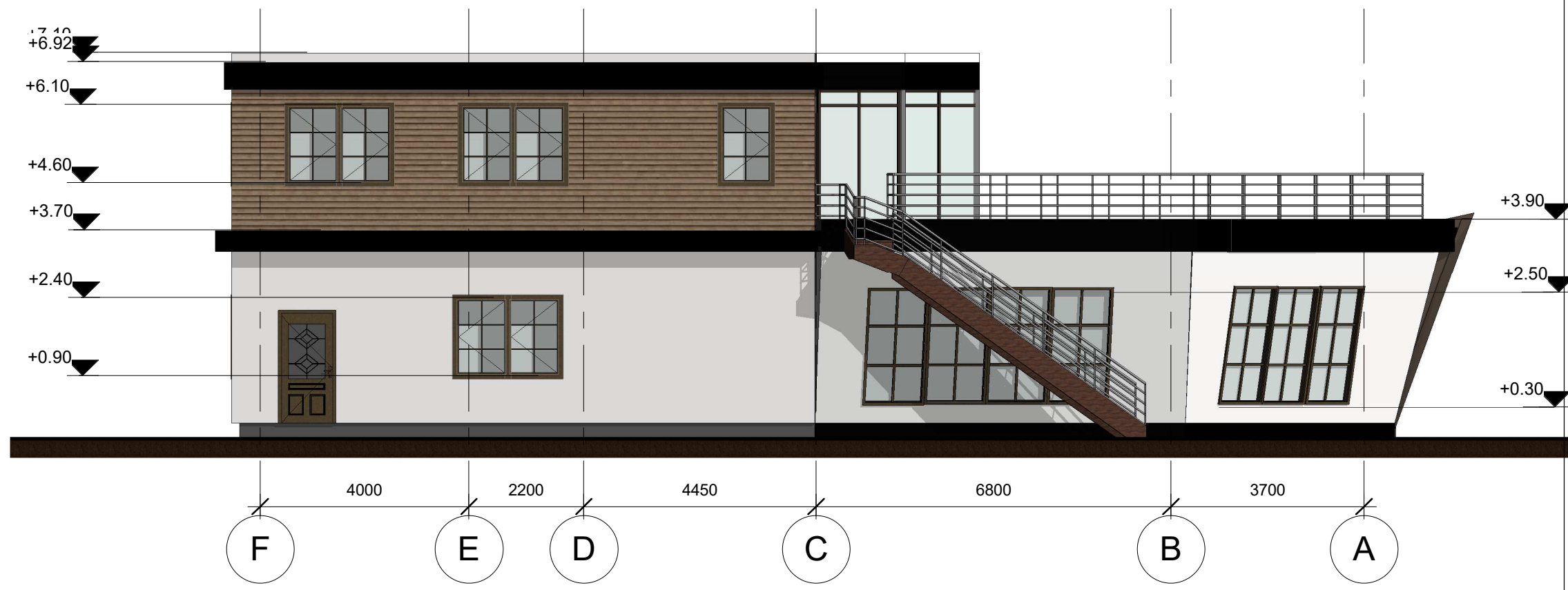

Atestato	 UAB "Archlinija", Įm. kodas 302520369 Vytauto g. 55, LT 21105, Trakai				OBJEKTO PAVADINIMAS			Laida	
					Svečių namų, Senoji g. 4, Naujojo Lentavrio k., Lentavrio sen., Trakų r. sav., statybos projektas				
A 1356	Pareigos	Pavardė	Parašas	Data	BRĖŽINIO			1 : 100	
	Proj.	M. Vasiulytė		2020	Fasadai tarp ašių 1-5, A-F				
UŽSAKOVA					Nr. sklype	Proj. etapas	Proj. dalis	Lapa	Lapų
Užsakovas: A. O.						PP	SA	04	10



Atestato	 UAB "Archlinija", Įm. kodas 302520369 Vytauto g. 55, LT 21105, Trakai				OBJEKTO PAVADINIMAS					Laida
					Svečių namų, Senoji g. 4, Naujojo Lentavrio k., Lentavrio sen., Trakų r. sav., statybos projektas					
A 1356	Pareigos	Pavardė	Parašas	Data	BRĖŽINIO					
	Proj.	M. Vasiulytė		2020	Fasadai tarp ašių F-A, 5-1					1 : 100
UŽSAKOVA					Nr. sklype	Proj. etapas	Proj. dalis	Lapa	Lapų	
Užsakovas: A. O.						PP	SA	05	10	

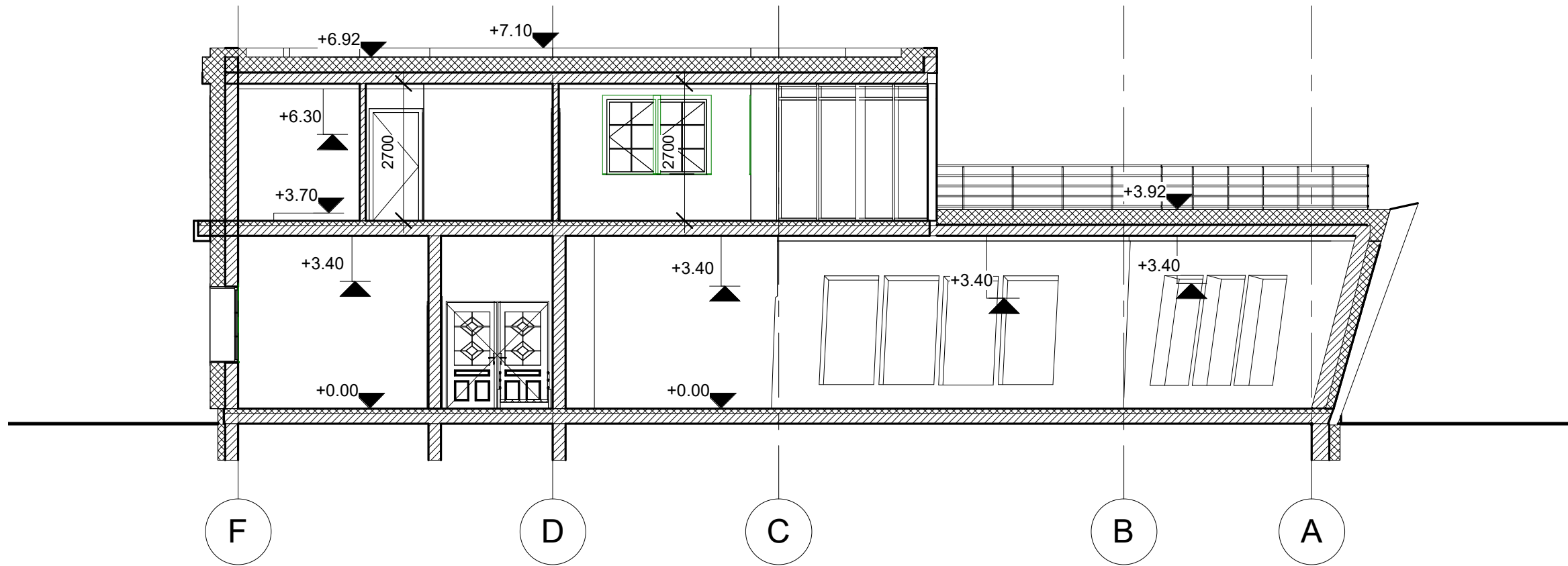

Atestato	 UAB "Archlinija", Įm. kodas 302520369 Vytauto g. 55, LT 21105, Trakai				OBJEKTO PAVADINIMAS					Laida
					Svečių namų, Senoji g. 4, Naujojo Lentavrio k., Lentvario sen., Trakų r. sav., statybos projektas					
A 1356	Pareigos	Pavardė	Parašas	Data	BRĖŽINIO					
	Proj.	M. Vasiulytė		2020	Pjūvis A-A					1 : 100
UŽSAKOVA					Nr. sklype	Proj. etapas	Proj. dalis	Lapa	Lapų	
Užsakovas: A. O.						PP	SA	06	10	

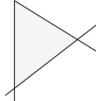

Atestato	 UAB "Archlinija", Įm. kodas 302520369 Vytauto g. 55, LT 21105, Trakai				OBJEKTO PAVADINIMAS				Laida
					Svečių namų, Senoji g. 4, Naujojo Lentavrio k., Lentvario sen., Trakų r. sav., statybos projektas				
A 1356	Pareigos	Pavardė	Parašas	Data	BRĖŽINIO				
	Proj.	M. Vasiulytė		2020	Vizualizacijos				
UŽSAKOVA					Nr. sklype	Proj. etapas	Proj. dalis	Lapa	Lapų
Užsakovas: A. O.						PP	SA	07	10



Atestato	 UAB "Archlinija", Įm. kodas 302520369 Vytauto g. 55, LT 21105, Trakai				OBJEKTO PAVADINIMAS				Laida
					Svečių namų, Senoji g. 4, Naujojo Lentavrio k., Lentvario sen., Trakų r. sav., statybos projektas				
	Pareigos	Pavardė	Parašas	Data	BRĖŽINIO				
A 1356	Pv	R. Valančiūtė		2020	Vizualizacijos				
	Proj.	M. Vasiulytė		2020					
UŽSAKOVA					Nr. sklype	Proj. etapas	Proj. dalis	Lapa	Lapų
Užsakovas: A. O.						PP	SA	10	10