

Projektą parengė:	 <p style="text-align: right;">Arch. Regimantas RUKAS</p> <p style="text-align: right;">Tel.: +370 699 14446, el. p.: regimantasrukas@gmail.com</p>
Statytojas: Atstovaujantis asmuo: Parašas: Data:	Vilniaus miesto savivaldybės administracija Maratas GAFUROVAS
Projekto nr:	ARR 1908
Projekto pavadinimas: Statinių kategorijos	Daugiabučio gyvenamojo namo, prekybos patalpų paskirties keitimas į administracinę, Vilnius, Darbininkų g. 16., kapitalinio remonto projektas Ypatingas statinys
Stadija:	P.P.
Projekto dalys:	BD
Projekto vadovas: LAR kvalifikacijos atestato nr. NKPA specialisto atestato nr. Architektas Diplomo nr.	Nerijus BUDRIKAS A 1287 3813 Regimantas RUKAS MA000044 
	
	<p style="text-align: center;">Vilnius, 2019m.</p>

Proj.: Arch. Regimantas RUKAS, tel.869914446, el.p.:regimantasrukas@gmail.com	Obj.: Daugiabučio gyvenamojo namo, prekybos patalpų paskirties keitimas į administracinę, Vilnius, Darbininkų g. 16., kapitalinio remonto projektas
--	--

PROJEKTO DOKUMENTŲ SUDĖTIES ŽINIARAŠTIS

PROJEKTO DOKUMENTŲ SUDĖTIES ŽINIARAŠTIS

TOMAS NR.	PAVADINIMAS	LAPŲ NR.
	ANTRAŠTINIS LAPAS	1
	PROJEKTO DOKUMENTŲ SUDĖTIES ŽINIARAŠTIS	2
	AIŠKINAMASIS RAŠTAS	3-5
	PRIEDAI:	
BD.1.01.	Pastato situacijos schema	6
BD.1.02.	Inž. tinklų schema	7
BD.1.03.	Palidovinė vietos fotofiksacija	8
	BRĖŽINIAI:	
BD. 07.01.	Pastato situacijos schema M 1:500	9
BD. 07.02.	Pirmo a. planas (ESAMOS, GRIAUNAMOS IR NAUJAI STATOMOS SIENOS) (M 1:100)	10
BD. 07.03.	Pirmo a. planas (SU BALDŲ IŠDĖSTYMU) (M 1:100)	11
BD. 07.04.	Fasadas t.a. I-A (M 1:100)	12
BD. 07.05.	Fasadas t.a. 8-1 (M 1:100)	13
BD. 07.06.	Fasadas t.a. 1-9 (M 1:100)	14
BD. 07.07.	3D Vizualizacijos	15

Dipl. Nr.	Pareigos	Vardas, Pavardė	Parašas	Data
A1287	P.V.	Nerijus BUDRIKAS		2020-02-09
ARR 1903		Lapas	Lapų	Laida
		BD.01.1	1	

Proj.: Arch. Regimantas RUKAS, tel.: 8 699 14446, el.p.: regimantasrukas@gmail.com	Obj.: Daugiabučio gyvenamojo namo, prekybos patalpų paskirties keitimas į administracinę, Vilnius, Darbininkų g. 16., kapitalinio remonto projektas
---	--

AIŠKINAMASIS RAŠTAS

AIŠKINAMASIS RAŠTAS

01. ESAMA PADĖTIS

01.01. Projektuojamo statinio duomenys	
Statybos vieta	Vilniaus m. sav., Vilniaus m., Darbininkų g. 16.,
Patalpų savininkai	Vilniaus Miesto Savivaldybė a.k. 111109233
Statybos rūši	Kapitalinis remontas
Statinio ir patalpų pagrindinė naudojimo paskirtis	Patalpos (Un.nr.: 1097-8002-1012:0059, Reg.nr.: 10/104894) randasi 12 aukštų gyvenamosios paskirties, daugiabučio pastato vieno aukšto prekybos paskirties priestate
Statinio kategorija	Ypatingas
01.02. Sklypo ir jo esamos būklės apibūdinimas	
Sklypo pagrindinė tikslinė naudojimo paskirtis, naudojimo būdas, plotas.	Žemės sklypas nesuformuotas
Reljefas	Esamas reljefo, aplink remontuojamą priestatą, perkritimas 50 cm.
Patekimas į sklypą	Privažiuojamas prie pastato nuo Darbininkų ir Šaltkalvių gatvių pusės.
Aplinkinis užstatymas	Nuo vieno iki dvylikos aukštų, įvairios (gyvenamosios, administracinės ir prekybos) paskirties pastatai.

Dipl. Nr.	Pareigos	Vardas, Pavardė	Parašas	Data
MA 000044	P.V.	Nerijus BUDRIKAS		2019 08 30
ARR 1903	Lapas	BD.03.1	Lapų	Laida
			3	

Proj.: Arch. Regimantas RUKAS, tel.: 8 699 14446, el.p.: regimantasrukas@gmail.com	Obj.: Daugiabučio gyvenamojo namo, prekybos patalpų paskirties keitimas į administracinę, Vilnius, Darbininkų g. 16., kapitalinio remonto projektas
---	--

AIŠKINAMASIS RAŠTAS

02. SPRENDINIAI

02.01. Sklypo sutvarkymo sprendiniai																																														
Pastatų išdėstymas sklype	Esamo gyv. namo ir rekonstruojamų patalpų išdėstymas sklype ir kontūras nekeičiamas. Pojektas numato tik sienos, esančios rytinėje pastato dalyje, nugriovimą.																																													
Autotransporto privažiavimo keliai ir parkavimas	Esamas ir nekeičiamas																																													
Žemės paviršius	Esamas žemės paviršius nekeičiamas. Esamas įėjimas į projektuojamas patalpas naikinamas. Šalia įrengiamas naujas pritaikytas žmonių su negalia poreikiams. Esama nuogrinda aplink projektuojamą priestatą atstatoma o vietomis įrengiama nauja																																													
Teritorijos aptvėrimas	Nesprendžiamas																																													
Teritorijos apželdinimas	Nesprendžiamas																																													
Atliekų surinkimas ir tvarkymas	Buitinės atliekos saugmos ir išvežimos komunalinio ūkio tarnybų pagalba, pagal atskirai sudaromas sutartis.																																													
Sklypo ir pastatų apšvietimas	Nesprendžiamas																																													
02.02. Pastato plano ir tūrio sprendiniai																																														
Projektuojamas statinys, statinių sąrašas (kai projektuojama statinių grupė)	Kapitalinio remonto projektas numato prekybos (knygynas) paskirties priestato patalpų perplanavimą, pritaikant jas administracinei paskirčiai.																																													
Pastato (patalpų) funkcinio ryšio ir zonavimo sprendiniai	Kapitalinio remonto projektas numato 290.69 m ² patalpų perplanavimą. Esamos prekybos paskirties patalpos dalinamos į dvi funkcines zonas pritaikant jas Socialinės paramos centro ir Naujininkų seniūnijos poreikiams. Patekimui į priestatą projektuojamas naujas įėjimas, pritaikytas žmonių su negalia poreikiams, su bendru holu. Naujininkų seniūnijoje projektuojami keturi kabinetai, personalo wc su dušu ir virtuvėlė, lankytojų wc, pritaikytas žmonių su negalia poreikiams, posėdžių kambarys ir pagalbinė patalpa. Socialinės paramos centre projektuojami šeši kabinetai, personalo wc su dušu ir virtuvėlė, lankytojų wc, pritaikytas žmonių su negalia poreikiams, posėdžių kambarys ir pagalbinė patalpa.																																													
	<table border="1"> <tr> <td colspan="2">1. Bendro naudojimo patalpa</td> <td>alt.:+0.00</td> </tr> <tr> <td>1-1.</td> <td>Tambūras (bendro naudojimo holas)</td> <td>10.44m²</td> </tr> <tr> <td colspan="2" style="text-align: right;">Bendras plotas</td> <td>10.44m²</td> </tr> <tr> <td colspan="2">2. Naujininkų seniūnija</td> <td>alt.:+0.00</td> </tr> <tr> <td>2.1.</td> <td>Koridorius</td> <td>23,67m²</td> </tr> <tr> <td>2.2.</td> <td>Lankytojų wc</td> <td>4,68m²</td> </tr> <tr> <td>2.3.</td> <td>Kabinetas</td> <td>15,55m²</td> </tr> <tr> <td>2.4.</td> <td>Kabinetas</td> <td>12,46m²</td> </tr> <tr> <td>2.5.</td> <td>Kabinetas</td> <td>11,96m²</td> </tr> <tr> <td>2.6.</td> <td>Kabinetas</td> <td>11,20m²</td> </tr> <tr> <td>2.7.</td> <td>Personalo patalpa</td> <td>5,15m²</td> </tr> <tr> <td>2.8.</td> <td>Personalo wc su dušu</td> <td>4,72m²</td> </tr> <tr> <td>2.9.</td> <td>Pasitarimų patalpa</td> <td>13,74m²</td> </tr> <tr> <td>2.10.</td> <td>Pagalbinė pat.</td> <td>3,30m²</td> </tr> <tr> <td colspan="2" style="text-align: right;">Bendras plotas</td> <td>106,42m²</td> </tr> </table>	1. Bendro naudojimo patalpa		alt.:+0.00	1-1.	Tambūras (bendro naudojimo holas)	10.44m ²	Bendras plotas		10.44m²	2. Naujininkų seniūnija		alt.:+0.00	2.1.	Koridorius	23,67m ²	2.2.	Lankytojų wc	4,68m ²	2.3.	Kabinetas	15,55m ²	2.4.	Kabinetas	12,46m ²	2.5.	Kabinetas	11,96m ²	2.6.	Kabinetas	11,20m ²	2.7.	Personalo patalpa	5,15m ²	2.8.	Personalo wc su dušu	4,72m ²	2.9.	Pasitarimų patalpa	13,74m ²	2.10.	Pagalbinė pat.	3,30m ²	Bendras plotas		106,42m²
1. Bendro naudojimo patalpa		alt.:+0.00																																												
1-1.	Tambūras (bendro naudojimo holas)	10.44m ²																																												
Bendras plotas		10.44m²																																												
2. Naujininkų seniūnija		alt.:+0.00																																												
2.1.	Koridorius	23,67m ²																																												
2.2.	Lankytojų wc	4,68m ²																																												
2.3.	Kabinetas	15,55m ²																																												
2.4.	Kabinetas	12,46m ²																																												
2.5.	Kabinetas	11,96m ²																																												
2.6.	Kabinetas	11,20m ²																																												
2.7.	Personalo patalpa	5,15m ²																																												
2.8.	Personalo wc su dušu	4,72m ²																																												
2.9.	Pasitarimų patalpa	13,74m ²																																												
2.10.	Pagalbinė pat.	3,30m ²																																												
Bendras plotas		106,42m²																																												

Dipl. Nr.	Pareigos	Vardas, Pavardė	Parašas	Data
MA 000044	P.V.	Nerijus BUDRIKAS		2019 08 30
ARR 1903	Lapas	BD.03.2	Lapų	Laida
			3	

Proj.: Arch. Regimantas RUKAS, tel.: 8 699 14446, el.p.: regimantasrukas@gmail.com	Obj.: Daugiabučio gyvenamojo namo, prekybos patalpų paskirties keitimas į administracinę, Vilnius, Darbininkų g. 16., kapitalinio remonto projektas
---	--

AIŠKINAMASIS RAŠTAS

	3. Socialinės paramos centras	alt.:+0.00	
	3.1.	Koridorius	47,49m ²
	3.2.	Kabinetas	16,50m ²
	3.3.	Kabinetas	17,39m ²
	3.4.	Kabinetas	6,38m ²
	3.5.	Lankytojų wc	4,83m ²
	3.6.	Kabinetas	18,38m ²
	3.7.	Kabinetas	19,29m ²
	3.8.	Pagalbinė pat.	2,64m ²
	3.9.	Kabinetas	22,64m ²
	3.10.	Personalo wc su dušu	4,10m ²
	3.11.	Personalo patalpa	11,72m ²
	3.12.	Pasitarimų patalpa	22,95m ²
	3.13.	Kabinetas	22,54m ²
		Bendras plotas	216,32m²
		Bendras rekonstruojamų patalpų plotas	333,17m²
02.03.			Pastato apdailos sprendiniai
Vidaus apdailos medžiagos	Grindys-	PVC danga (kabinetai ir bendro naudojimo patalpos), Keraminės plytelės (tambūras, wc. patalpos ir personalo patalpos).	
	Sienos-	dažomos atspariais, plaunamais dažais be faktūros (kabinetai ir bendro naudojimo patalpos), Keraminės plytelės (wc. patalpos ir personalo patalpos)	
	Lubos-	armstrong tipo, pakabinamos, modulinės, mineralinės plokštės.	
Fasado apdailos medžiagos	Cokolis-	Dekor. tinkas.	
	Sienos-	Esamas keraminių plytų mūras valomas Esamas dekor. tinkas valomas, pažeistos dalys dengiamos iš naujo	
	Stogas-	Esama bituminė stogo danga keičiama nauja	
	Kaminiai-	Skarda	
	Parapetai-	Skarda	
Langai ir durys	1. Lauko durys-	metalinės su sustiprinta konstrukcija ir apšiltintos.	
	2. Vidaus durys-	medinės (skydinės) su metaliniu rėmu	
	3. Langai-	metaliniai su stiklo paketu. Vidinis stiklas selektyvinis. Varstymas pagal projektą	
	4. Vidaus vitrinos-	metalinis rėmas su stiklo paketu. Stiklas grūdintas su peršviečiama matine plevele. Varstymas pagal projektą	
	Durys tarp patalpų	su dideliu temperatūros skirtumu įrengiamos su slenksčiu ir apšiltintos.	
	Durys į patalpas	pritaikytos žmonių su negalia poreikiams.	
02.04.			Konstrucijų sprendiniai
Pamatai	G/b pamatiniai blokai (surenkami),		
Sienos	Keraminių ir silikatinių plytų mūras		
Pertvaros	Plytų mūras, gipso kartonas ant metalinio karkaso		
Perdanga	G /b monolitas, surenkamos g/b plokštės		
Stogo konstrukcija	G /b monolitas, surenkamos g/b plokštės		
02.05.			Lauko inžinerinių tinklų sprendiniai
Elektros įvadas	Esamas		
Vandentiekio tinklai	Esami		
Buitinių nuotekų tinklai	Esami		

Dipl. Nr.	Pareigos	Vardas, Pavardė	Parašas	Data
MA 000044	P.V.	Nerijus BUDRIKAS		2019 08 30
ARR 1903	Lapas	BD.03.3	Lapų	Laida
			3	

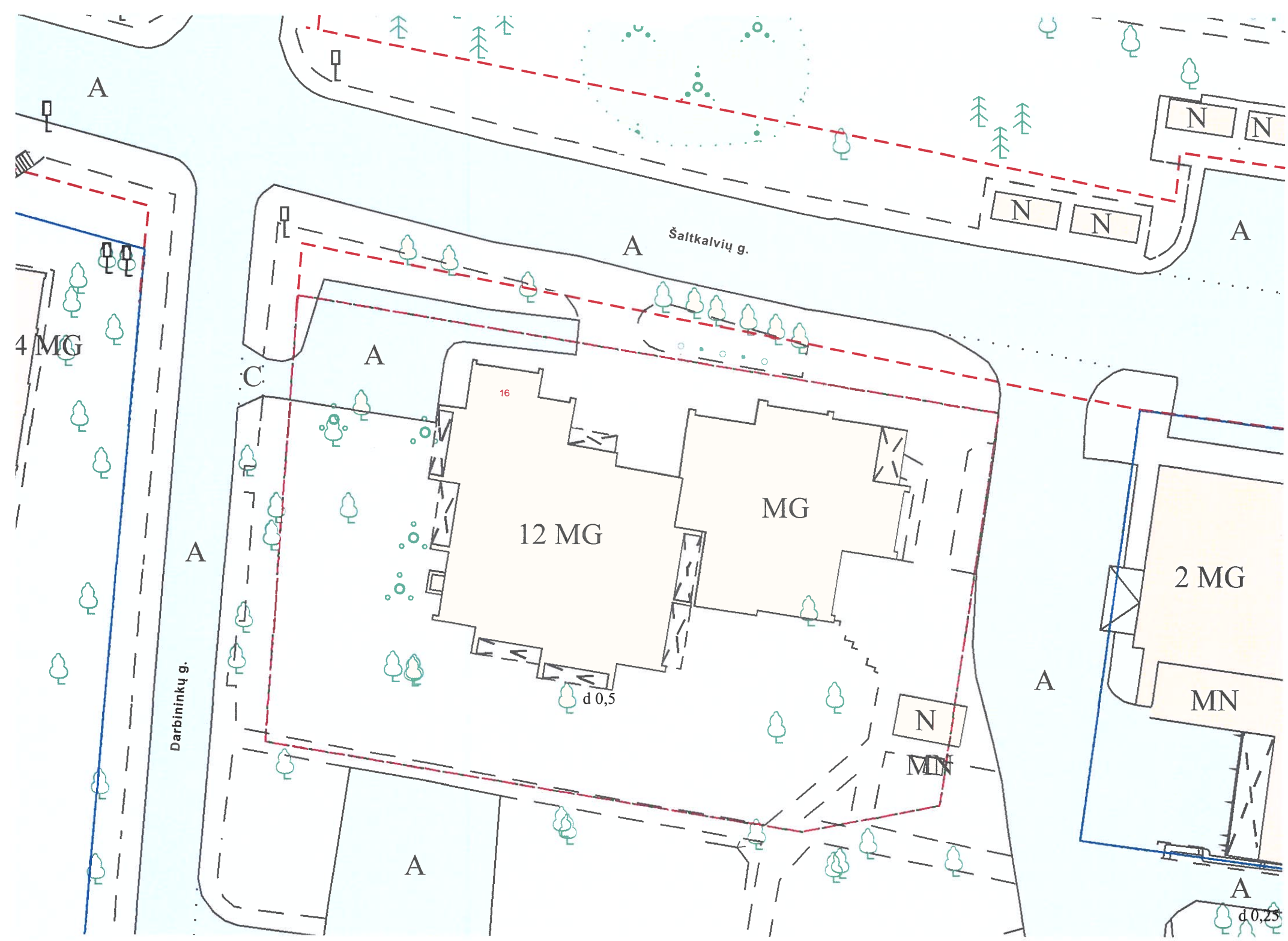

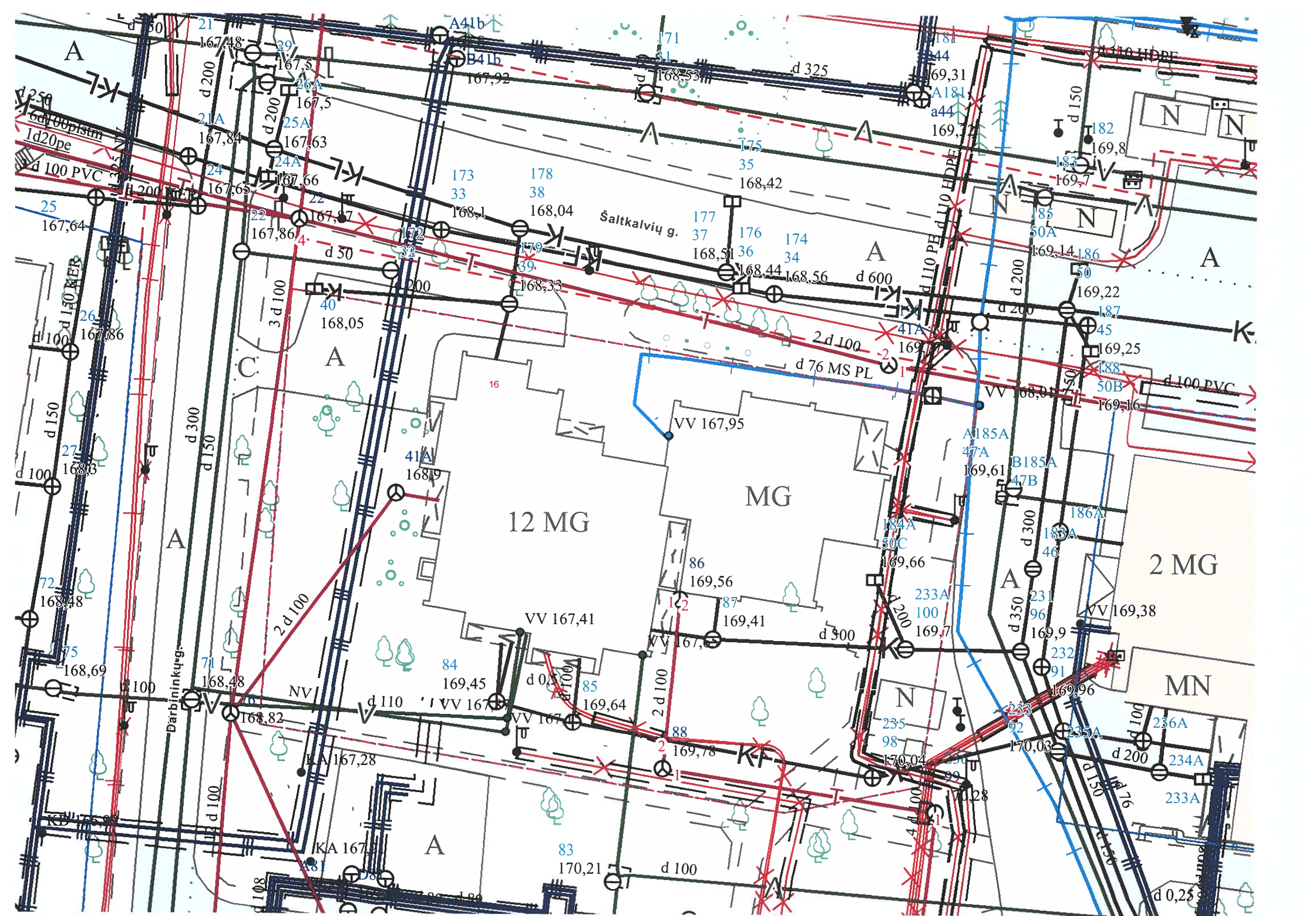



Šaltkalvių g.

Darbinių klg.

16

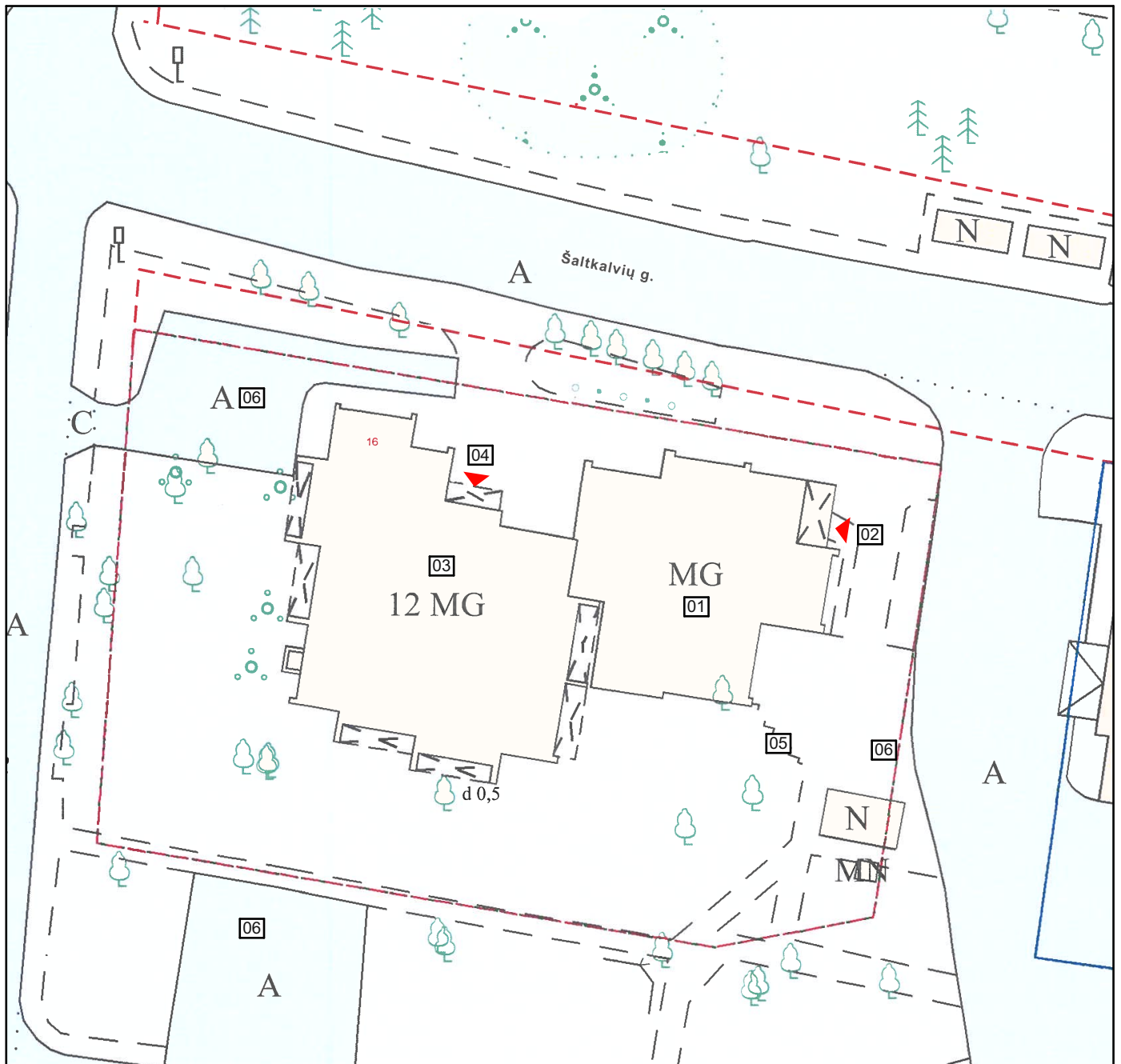

EKSPLIKACIJA:

01	PROJEKTUOJAMA PASTATO DALIS
02	ĮĖJIMAS Į PROJEKTUOJAMA PASTATO DALĮ
03	GYVENAMOJI PASTATO DALIS
04	ĮĖJIMAS Į GYVENAMĄJĄ PASTATO DALĮ
05	ARDOMA SIENA
06	AUTOMOBILIŲ PARKAVIMO VIETOS

SUTARTINIS ŽYMĖJIMAS:

	ĮĖJIMAS Į PASTATĄ
--	-------------------

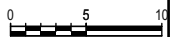

ATESTATO NR.	Architektas Regimantas RUKAS Tel. +370 699 14446, el. paštas regimantasrukas@gmail.com				OBJEKTAS:	Daugiabučio gyvenamojo namo, prekybos patalpų paskirties keitimas į administracinę, Vilnius, Darbininkų g. 16., kapitalinio remonto projektas			
A1287	P.V.	N. BUDRIKAS		2020-02-09	BRĖŽINYS:	MASTELIS	LAIDA		
MA000044	Arch.	R. RUKAS		2020-02-09		PASTATOSITUACIJOS SCHEMA	1:500	00	
ETAPAS	UŽSAKOVAS:	Vilniaus miesto savivaldybės administracija			KOMPLEKSAS:	ARR 1908-PP-PP.03.01.			
PP						LAPAS	LAPŲ	1	1

D:\Regimantas\ARR\migruojantis\ARR 1908 Naujininkai\00 PP\02 SP\ARR 1908 PP SP 2020 02 09.pln

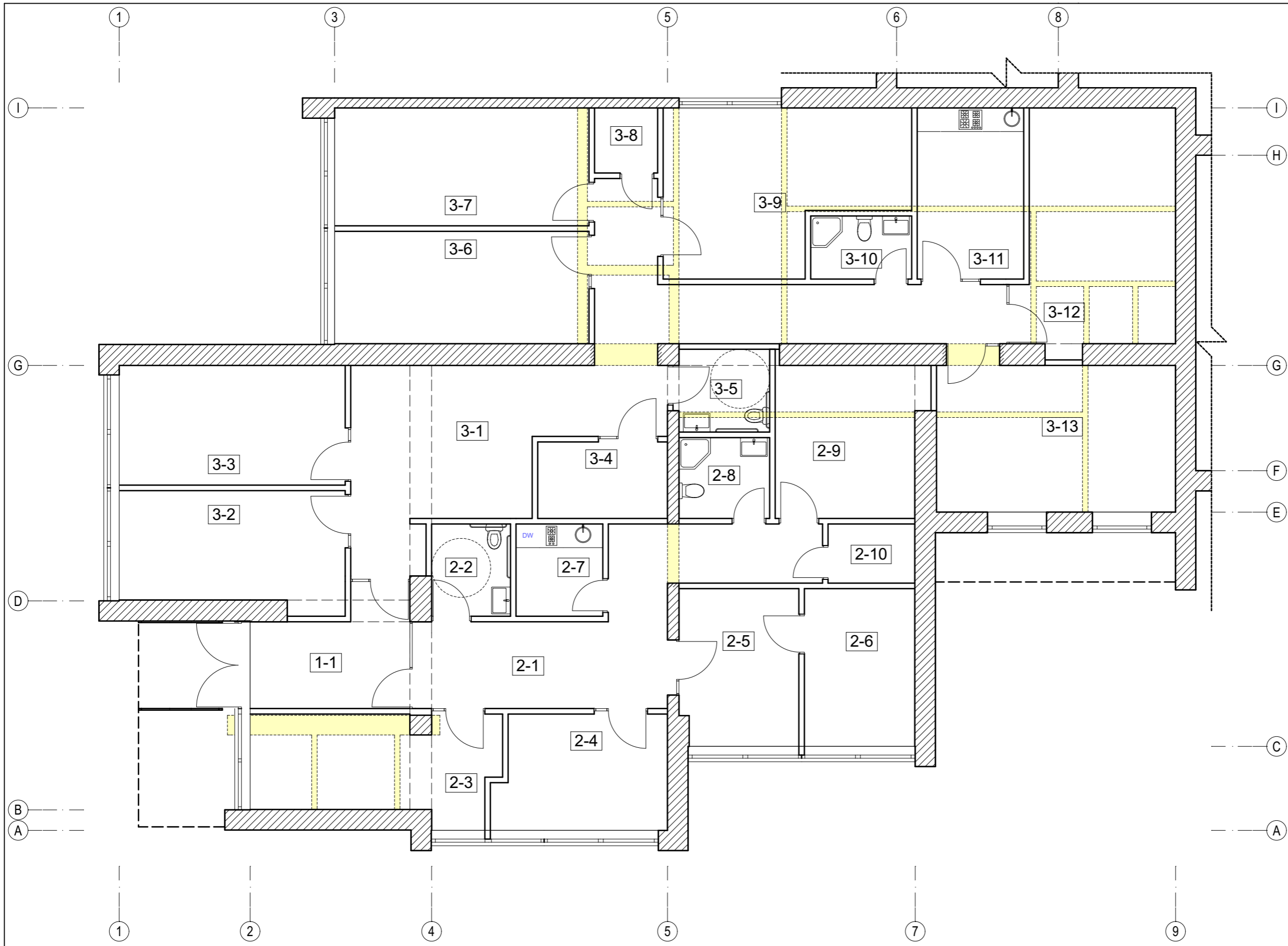

TREČIO A. PATALPŲ EKSPLIKACIJA:

NR.	PATALPA	PLOTAS
1	Bendro naudojimo patalpa	10,44 m ²
1-01.	Tambūras - holas	10,44 m ²
2	Seniūnijos patalpos	106,42 m ²
2-01.	Koridorius	23,67 m ²
2-02.	Lankytojų WC	4,68 m ²
2-03.	Kabinetas	15,55 m ²
2-04.	Kabinetas	12,46 m ²
2-05.	Kabinetas	11,96 m ²
2-06.	Kabinetas	11,20 m ²
2-07.	Personalo patalpa	5,15 m ²
2-08.	Personalo WC su dušu	4,72 m ²
2-09.	Pasitarimų patalpa	13,74 m ²
2-10.	Pagalbinė patalpa	3,30 m ²
3	Socialinės rūpybos patalpos	216,86 m ²
3-01.	Koridorius	47,49 m ²
3-02.	Kabinetas	16,50 m ²
3-03.	Kabinetas	17,39 m ²
3-04.	Kabinetas	6,38 m ²
3-05.	Lankytojų WC	4,83 m ²
3-06.	Kabinetas	18,38 m ²
3-07.	Kabinetas	19,29 m ²
3-08.	Pagalbinė patalpa	2,64 m ²
3-09.	Kabinetas	22,64 m ²
3-10.	Personalo WC su dušu	4,10 m ²
3-11.	Personalo patalpa	11,72 m ²
3-12.	Pasitarimų patalpa	22,95 m ²
3-13.	Kabinetas	22,54 m ²
VISO:		333,17 m²

SUTARTINIS ŽYMĖJIMAS:

	Esamas plytų mūras
	Greiaunamos sienos
	Kertamos angos
	Termoizoliacijos sluoksnis
	Trapas
	Stogo nuolydžio kryptis ir kampas
	Lietaus vandens surinkimo trapas
	Proj. dūmtraukis
	Proj. ventiliacijos kanalai
	Sklypo riba

ATESTATO NR.	Architektas Regimantas RUKAS Tel. +370 699 14446, el. paštas regimantasrukas@gmail.com				OBJEKTAS:	Daugiabučio gyvenamojo namo, prekybos patalpų paskirties keitimas į administracinę, Vilnius, Darbininkų g. 16., kapitalinio remonto projektas			
A1287	P.V.	N. BUDRIKAS		2020-02-09	BRĖŽINYS:	PIRMO A. PLANAS (ESAMOS, GRIAUNAMOS IR NAUJAI STATOMOS SIENOS)		MASTELIS	LAIDA
3813	P.D.V.	N. BUDRIKAS		2020-02-09				1:100	00
MA000044	Arch.	R. RUKAS		2020-02-09				LAPAS	LAPŲ
ETAPAS	UŽSAKOVAS: Vilniaus miesto savivaldybės administracija				KOMPLEKSAS:	ARR 1908-PP-PP.03.02		1	1
TP									

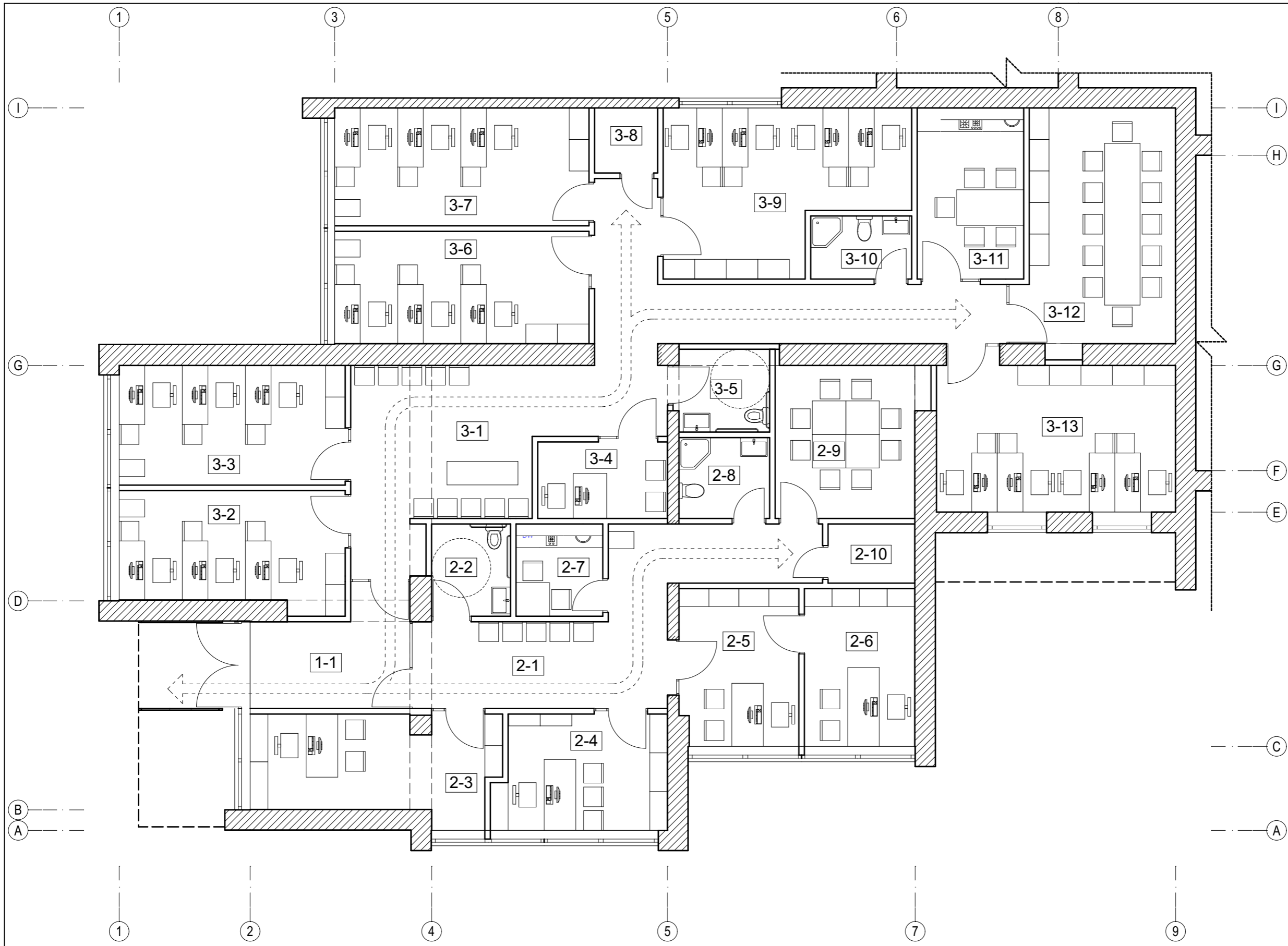

TREČIO A. PATALPŲ EKSPLIKACIJA:

NR.	PATALPA	PLOTAS
1	Bendro naudojimo patalpa	10,44 m ²
1-01.	Tambūras - holas	10,44 m ²
2	Seniūnijos patalpos	106,42 m ²
2-01.	Koridorius	23,67 m ²
2-02.	Lankytojų WC	4,68 m ²
2-03.	Kabinetas	15,55 m ²
2-04.	Kabinetas	12,46 m ²
2-05.	Kabinetas	11,96 m ²
2-06.	Kabinetas	11,20 m ²
2-07.	Personalo patalpa	5,15 m ²
2-08.	Personalo WC su dušu	4,72 m ²
2-09.	Pasitarimų patalpa	13,74 m ²
2-10.	Pagalbinė patalpa	3,30 m ²
3	Socialinės rūpybos patalpos	216,86 m ²
3-01.	Koridorius	47,49 m ²
3-02.	Kabinetas	16,50 m ²
3-03.	Kabinetas	17,39 m ²
3-04.	Kabinetas	6,38 m ²
3-05.	Lankytojų WC	4,83 m ²
3-06.	Kabinetas	18,38 m ²
3-07.	Kabinetas	19,29 m ²
3-08.	Pagalbinė patalpa	2,64 m ²
3-09.	Kabinetas	22,64 m ²
3-10.	Personalo WC su dušu	4,10 m ²
3-11.	Personalo patalpa	11,72 m ²
3-12.	Pasitarimų patalpa	22,95 m ²
3-13.	Kabinetas	22,54 m ²
VISO:		333,17 m²

SUTARTINIS ŽYMĖJIMAS:

	Esamas plytų mūras
	Greiaunamos sienos
	Kertamos angos
	Termoizoliacijos sluoksnis
	Trapas
	Stogo nuolydžio kryptis ir kampas
	Lietaus vandens surinkimo trapas
	Proj. dūmtraukis
	Proj. ventiliacijos kanalai
	Sklypo riba

ATESTATO NR.		Architektas Regimantas RUKAS Tel. +370 699 14446, el. paštas regimantasrukas@gmail.com	OBJEKTAS:	Daugiabučio gyvenamojo namo, prekybos patalpų paskirties keitimas į administracinę, Vilnius, Darbininkų g. 16., kapitalinio remonto projektas			
A1287	P.V.	N. BUDRIKAS	2020-02-09	BRĖŽINYS:	PIRMO A. PLANAS (SU BALDŲ IŠDĖSTYMU)	MASTELIS	LAIDA
3813	P.D.V.	N. BUDRIKAS	2020-02-09			1:100	00
MA000044	Arch.	R. RUKAS	2020-02-09			LAPAS	LAPŲ
ETAPAS	UŽSAKOVAS:	Vilniaus miesto savivaldybės administracija	KOMPLEKSAS:	ARR 1908-PP-PP.03.03	1	1	
TP							

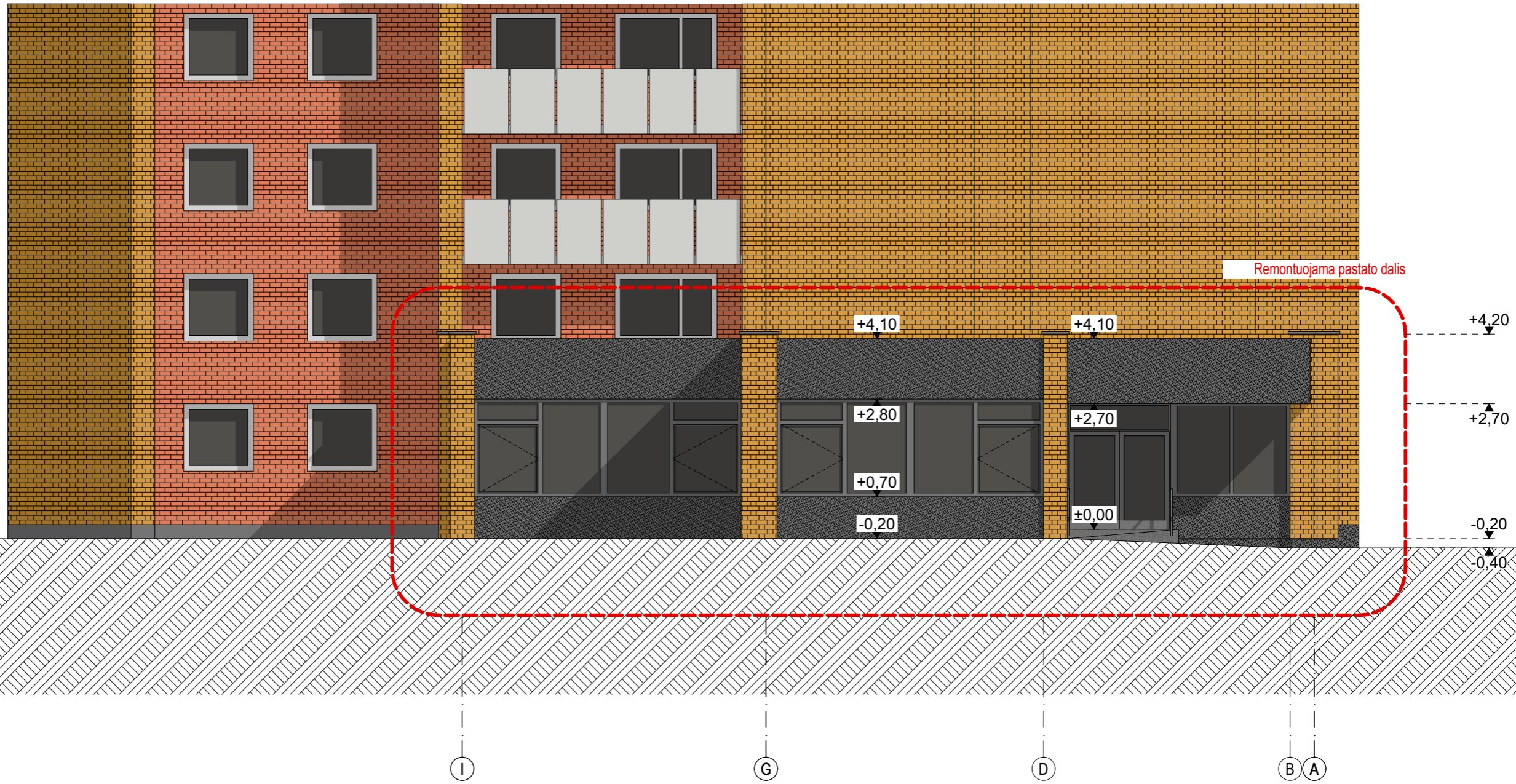

SUTARTINIS ŽYMĖJIMAS:

	Esamas plytų mūras
	Dekoratyvinis tinkas
	Skarda
	Stiklas
	Gruntas
	G.B. monolitas
	Plytų mūras
	Fasado termoizoliacijos sluoksnis
	Termoizoliacijos sluoksnis

ATESTATO NR.	Architektas Regimantas RUKAS Tel. +370 699 14446, el. paštas regimantasrukas@gmail.com			OBJEKTAS:	Daugiabučio gyvenamojo namo, prekybos patalpų paskirties keitimas į administracinę, Vilnius, Darbininkų g. 16., kapitalinio remonto projektas	
A1287	P.V.	N. BUDRIKAS		2020-02-09	BRĖŽINYS:	FASADAS T.A. I-A
3813	P.D.V.	N. BUDRIKAS		2020-02-09		
MA000044	Arch.	R. RUKAS		2020-02-09		
ETAPAS	UŽSAKOVAS: Vilniaus miesto savivaldybės administracija				KOMPLEKSAS:	ARR 1908-PP-PP.03.04.
TP						
					MASTELIS	LAIDA
					1:100	00
					LAPAS	LAPŲ
					1	1

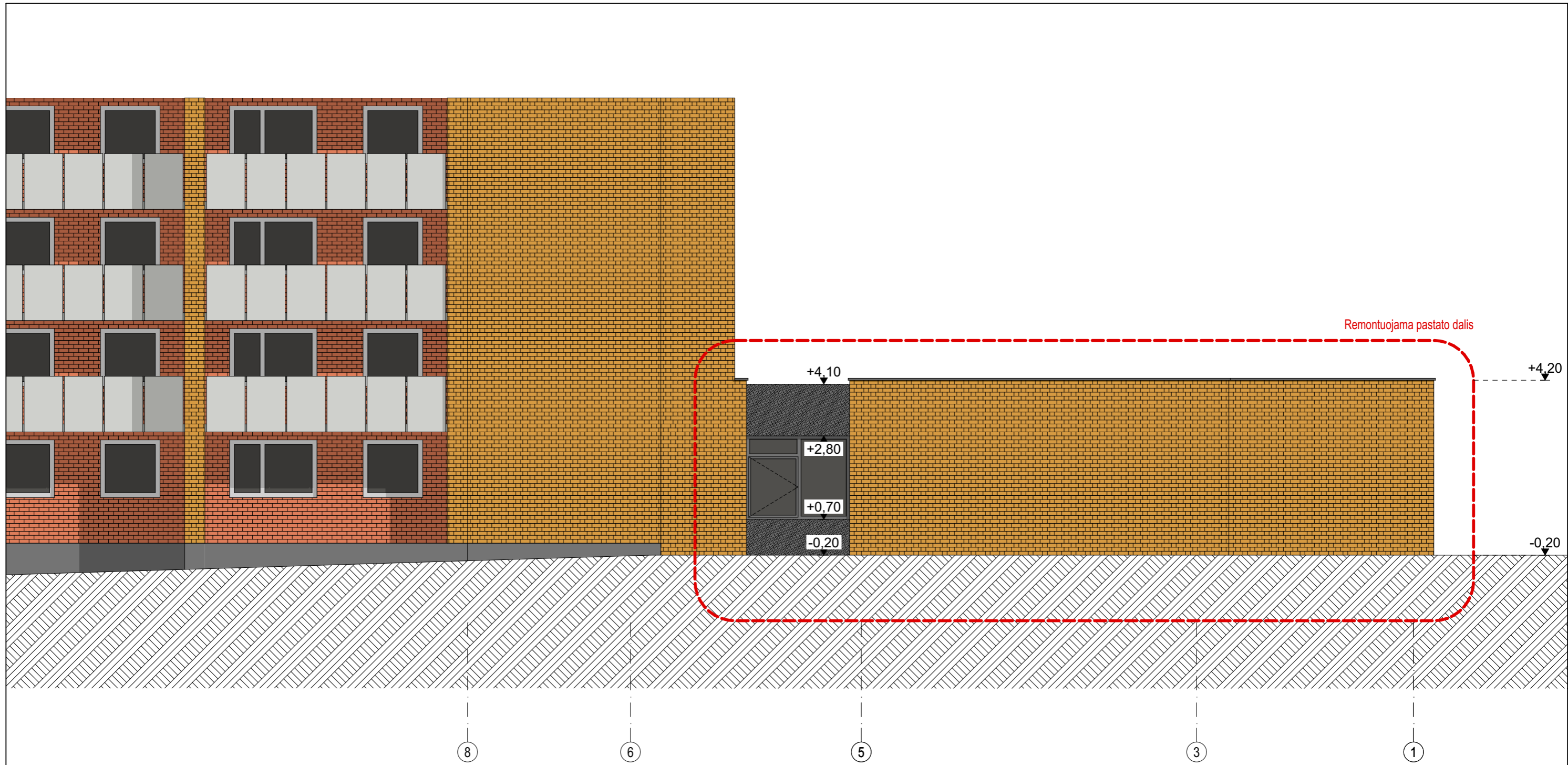

Remontuojama pastato dalis

+4,10

+2,80

+0,70

-0,20

+4,20

-0,20

8

6

5

3

1

SUTARTINIS ŽYMĖJIMAS:

	Esamas plytų mūras
	Dekoratyvinis tinkas
	Skarda
	Stiklas
	Gruntas
	G.B. monolitas
	Plytų mūras
	Fasado termoizoliacijos sluoksnis
	Termoizoliacijos sluoksnis

ATESTATO NR.	Architektas Regimantas RUKAS Tel. +370 699 14446, el. paštas regimantasrukas@gmail.com				OBJEKTAS:	Daugiabučio gyvenamojo namo, prekybos patalpų paskirties keitimas į administracinę, Vilnius, Darbininkų g. 16., kapitalinio remonto projektas			
A1287	P.V.	N. BUDRIKAS		2020-02-09	BRĖŽINYS:	FASADAS T.A. 8-1	MASTELIS	LAIDA	
3813	P.D.V.	N. BUDRIKAS		2020-02-09			1:100	00	
MA000044	Arch.	R. RUKAS		2020-02-09			LAPAS	LAPŲ	
ETAPAS	UŽSAKOVAS: Vilniaus miesto savivaldybės administracija				KOMPLEKSAS:	ARR 1908-PP-PP.03.05.	1	1	
TP									

D:\Regimantas\ARR\migracijos\ARR 1908 Naujienka\00 PP\03 AIARR 1908 PP A.2019.10.27.ppt

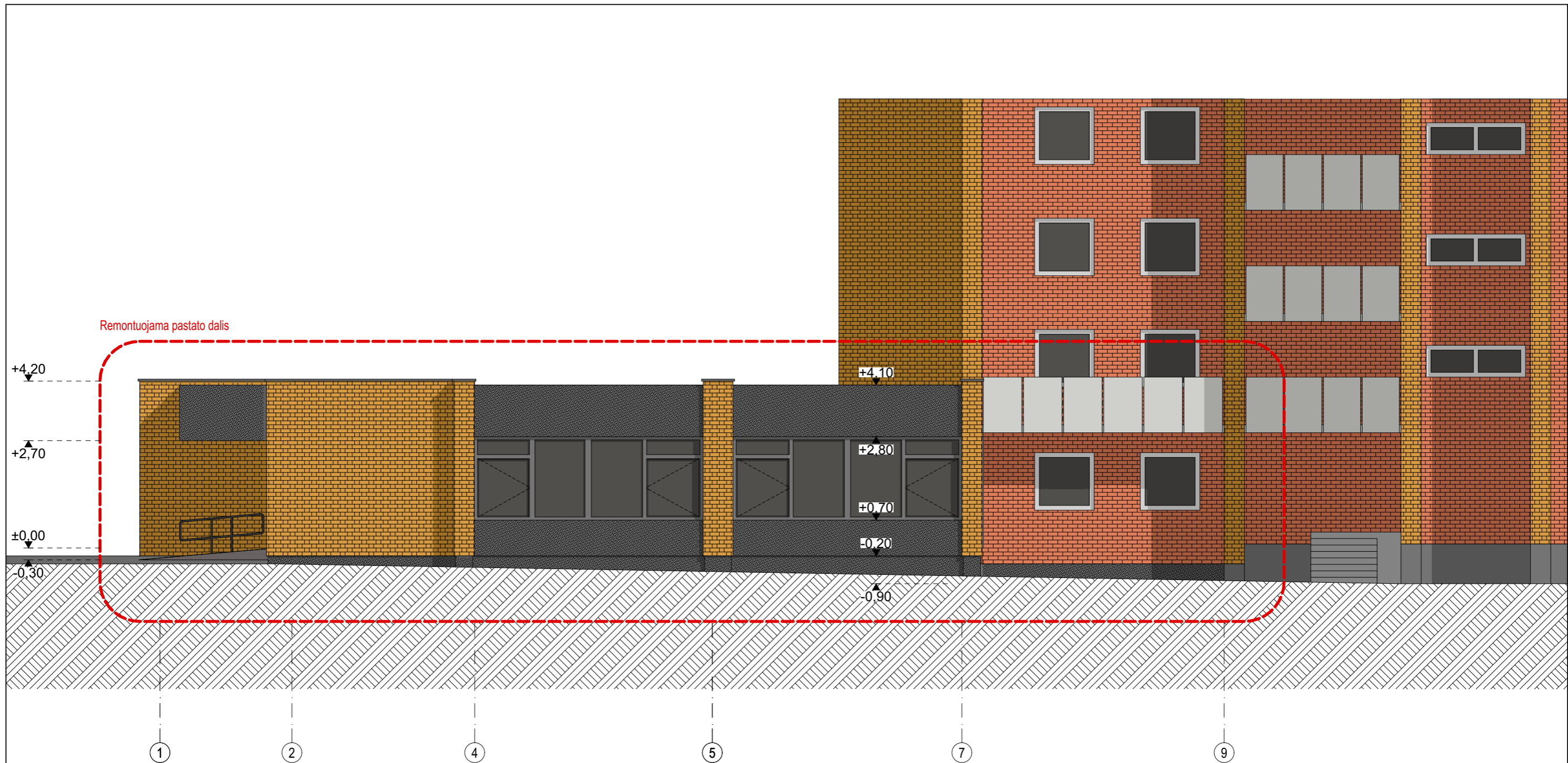



SUTARTINIS ŽYMĖJIMAS:

	Esamas plytų mūras
	Dekoratyvinis tinkas
	Skarda
	Stiklas
	Gruntas
	G.B. monolitas
	Plytų mūras
	Fasado termoizoliacijos sluoksnis
	Termoizoliacijos sluoksnis

ATESTATO NR.	Architektas Regimantas RUKAS Tel. +370 699 14446, el. paštas regimantasrukas@gmail.com			OBJEKTAS:	Daugiabučio gyvenamojo namo, prekybos patalpų paskirties keitimas į administracinę, Vilnius, Darbininkų g. 16., kapitalinio remonto projektas		
A1287	P.V.	N. BUDRIKAS		2020-02-09	BRĖŽINYS:	FASADAS T.A. 1-9	
3813	P.D.V.	N. BUDRIKAS		2020-02-09			
MA000044	Arch.	R. RUKAS		2020-02-09			
ETAPAS	UŽSAKOVAS: Vilniaus miesto savivaldybės administracija			KOMPLEKSAS:	ARR 1908-PP-PP.03.06.	MASTELIS	LAIDA
TP						1:100	00
						LAPAS	LAPŲ
						1	1

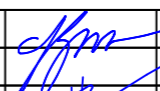

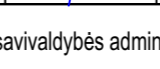
ATESTATO NR.	 Architektas Regimantas RUKAS Tel. +370 699 14446, el. paštas regimantasrukas@gmail.com			OBJEKTAS: Daugiabučio gyvenamojo namo, prekybos patalpų paskirties keitimas į administracinę, Vilnius, Darbininkų g. 16., kapitalinio remonto projektas			
A1287	P.V.	N. BUDRIKAS		2020-02-09	BRĖŽINYS: 3D VIZUALIZACIOS	MASTELIS	LAIDA
3813	P.D.V.	N. BUDRIKAS		2020-02-09		1:100	00
MA000044	Arch.	R. RUKAS		2020-02-09		LAPAS	LAPŲ
ETAPAS TP	UŽSAKOVAS: Vilniaus miesto savivaldybės administracija				KOMPLEKSAS: ARR 1908-PP-PP.03.07.	1	1