

- EKSPLIKACIJA IR SUTARTINIAI ŽYMĖJIMAI:**
- ① REKONSTRUOJAMAS PASTATAS
  - ②a REKONSTRUOJANT I ETAPU STATOMA PASTATO DALIS
  - ②b REKONSTRUOJANT II ETAPU STATOMA PASTATO DALIS
  - ③ GRIAUNAMAS PASTATAS unik nr. 6197-0003-5099
  - ④ GRIAUNAMAS PASTATAS unik. Nr. 6197-0003-5100
  - ⑤ GRIAUNAMAS PASTATAS unik Nr. 6197-0003-5111
  - ŽEMĖS SKLYPO RIBA
  - REKONSTRUOJAMAS PASTATAS
  - GRIAUNAMI PASTATAI
  - ATSKIRU PROJEKTU GRIAUNAMI PASTATAI
  - ESAMI GRETIMI PASTATAI
  - ← ĮĖJIMŲ/IVAŽIAVIMŲ Į PASTATŲ VIETOS
  - ESAMA ASFALTBETONIO DANGA
  - ESAMA BETONO DANGA
  - Pastato  $\pm 0.00 = 67.70$
  - F1 PROJEKTUOJAMI BUITINIŲ NUOTEKŲ ŠALINIMO TINKLAI
  - L1 PROJEKTUOJAMI LIETAUS NUOTEKŲ ŠALINIMO TINKLAI
  - V1 PROJEKTUOJAMI VANDENTIEKKIO TINKLAI

| Sklypo plotas, m <sup>2</sup> | Užstatymo tankis | Užstatymo intensyvumas | Statinio aukštis iki kraigo, m |
|-------------------------------|------------------|------------------------|--------------------------------|
| 28956                         | 0.68             | 0.56                   | 8,65 m                         |

| PROJEKTUOJAMO OBJEKTO RODIKLIAI |      |      |        |
|---------------------------------|------|------|--------|
| 28956                           | 0.68 | 0.56 | 8,65 m |

|   |  |   |  |
|---|--|---|--|
| 0   | 2020-02  | VISUOMENEI SUPAŽINDINTI                           |  |
| LAIDA   | DATA   | LAIDOS STATUSAS, KEITIMO PRIEŽASTIS (JEI TAIKOMA) |  |
| Atest. Nr.  | UAB „AMstructure“<br>Draugystės pr. 6-11, Šiauliai<br>LT-77146 tel. +370-615-92098<br>el.p. aurimas@amstructure.lt |   | Objektas:<br>Sandėliavimo paskirties pastato unik. Nr. 6197-0003-5155 Skuodo g. 4,<br>Mažeikių mieste rekonstravimo, esamų statinių unik nr. 6197-0003-5099;<br>unik. Nr. 6197-0003-5100; unik Nr. 6197-0003-5111 griovimo projektas |
| 32847   | PV   | A. BARKUS   | 2019.11  |
| DALIOS ŠIDLAUSKIENĖS ĮMONĖ                              |  | STATYBOS DARBŲ SKLYPO PLANAS M 1:500              |  |
| Purių g. 15, LT-80109, Kairiai, Kairių sen., Šiaulių r. |  |   |  |
| A996  | PDV  | D. ŠIDLAUSKIENĖ                                   | 2019.11  |
| LT  | Statytojas:  | AB "Pieno žvaigždės"                              | 19-147-XX-PP-SP-01   |
|   |  |   | Laida  |
|   |  |   | 0  |
|   |  |   | Lapas  |
|   |  |   | Lapu   |
|   |  |   | 1 3  |

FASADAS TARP AŠIŲ H-A

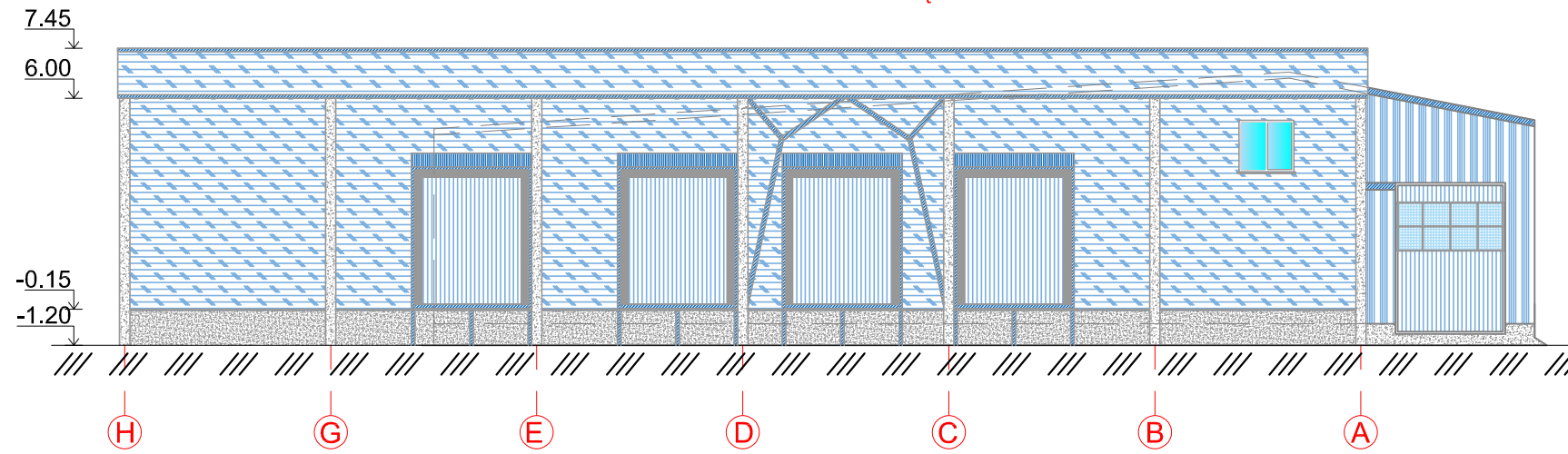

FASADAS TARP AŠIŲ A-B

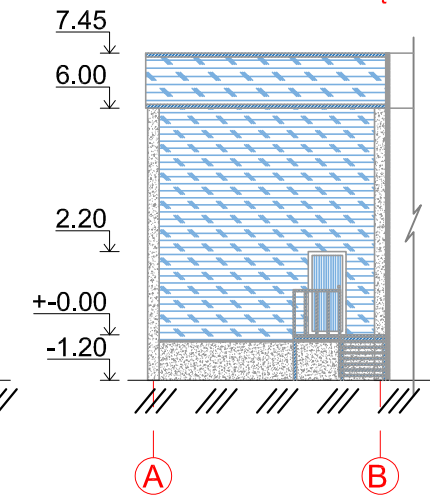

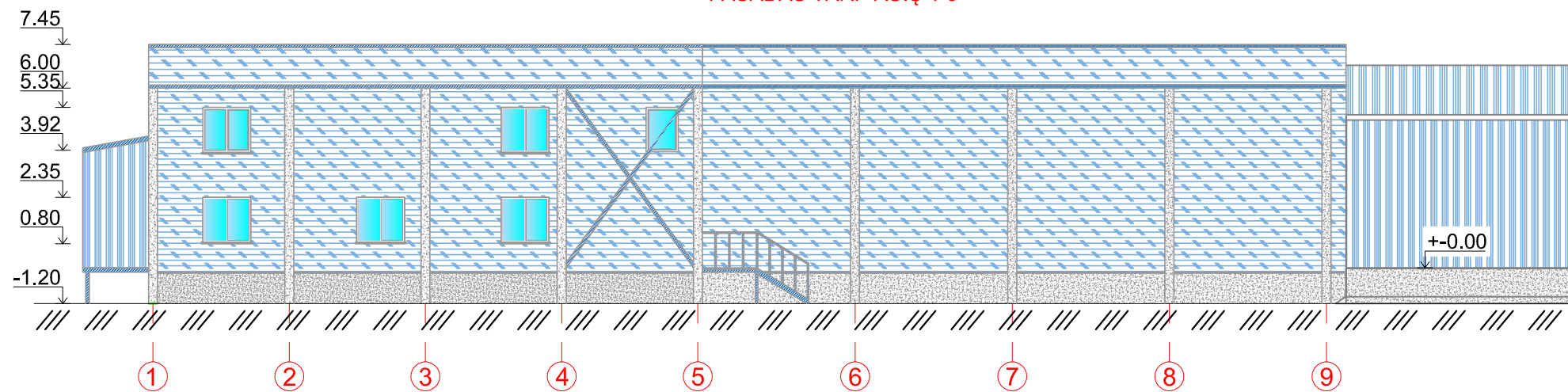

FASADAS TARP AŠIŲ 1-9

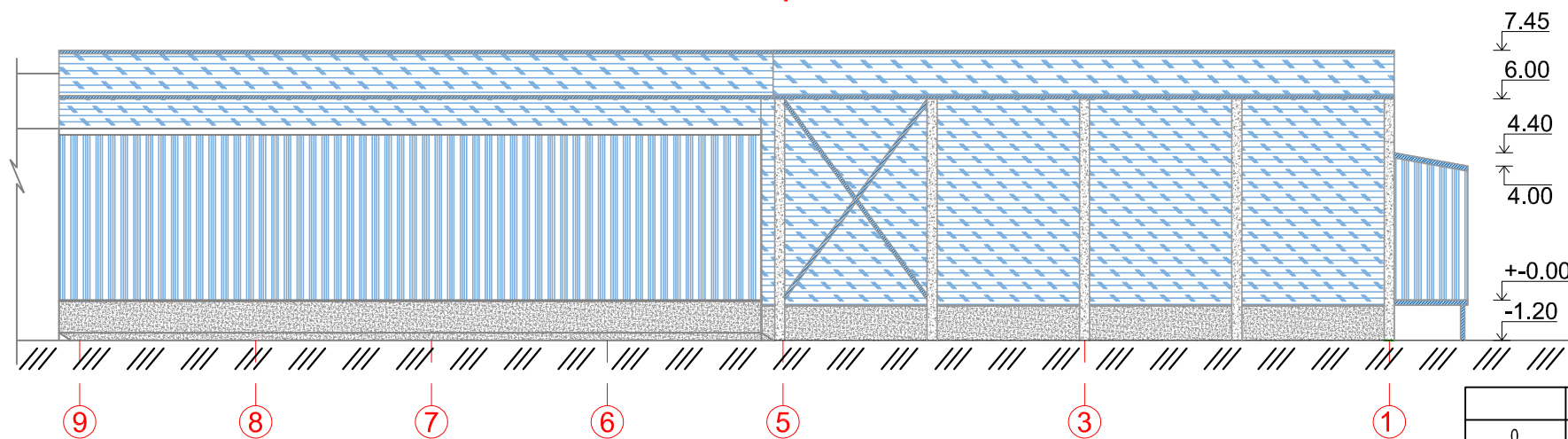

FASADAS TARP AŠIŲ 9-1

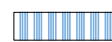

SUTARTINIAI ŽYMĖJIMAI:

-  ESAMAS PASTATAS - PROFILIUOTOS SKARDOS DANGA
-  DAUGIASLUOKSNIAI TERMOPANELIAI
-  BETONO PAVIRŠIUS

|   |   |  |         |  |
|---|---|--|---------|--|
| 0   | 2020-02   | VISUOMENEI SUPAŽINDINTI  |         |  |
| LAIDA   | DATA  | LAIDOS STATUSAS, KEITIMO PRIEŽASTIS (JEI TAIKOMA)  |         |  |
| Atest. Nr.  |  | UAB „AMstructure“<br>Draugystės pr. 6-11, Šiauliai<br>LT-77146 tel. +370-615-92098<br>el.p. aurimas@amstructure.lt |         | Objektas:<br>Sandėliavimo paskirties pastato unik. Nr. 6197-0003-5155 Skuodo g. 4,<br>Mažeikių mieste rekonstravimo, esamų statinių unik. Nr. 6197-0003-5099;<br>unik. Nr. 6197-0003-5100; unik. Nr. 6197-0003-5111 griovimo projektas |
| 32847   | PV  | A. BARKUS  | 2020.02 | Brėžinio pavadinimas:<br><b>FASADAI M 1:200</b>  |
| DALIOS ŠIDLAUSKIENĖS ĮMONĖ<br>Purių g. 15, LT-80109, Kairiai, Kairių sen., Šiaulių r. |   |  |         | Laida<br>0   |
| A996  | PDV   | D. ŠIDLAUSKIENĖ  | 2020.02 | Brėžinio žymuo:<br>19-147-XX-PP-SA-01  |
| LT  | Statytojas:   | AB "Pieno žvaigždės"   |         | Lapas<br>1   |
|   |   |  |         | Lapų<br>1  |

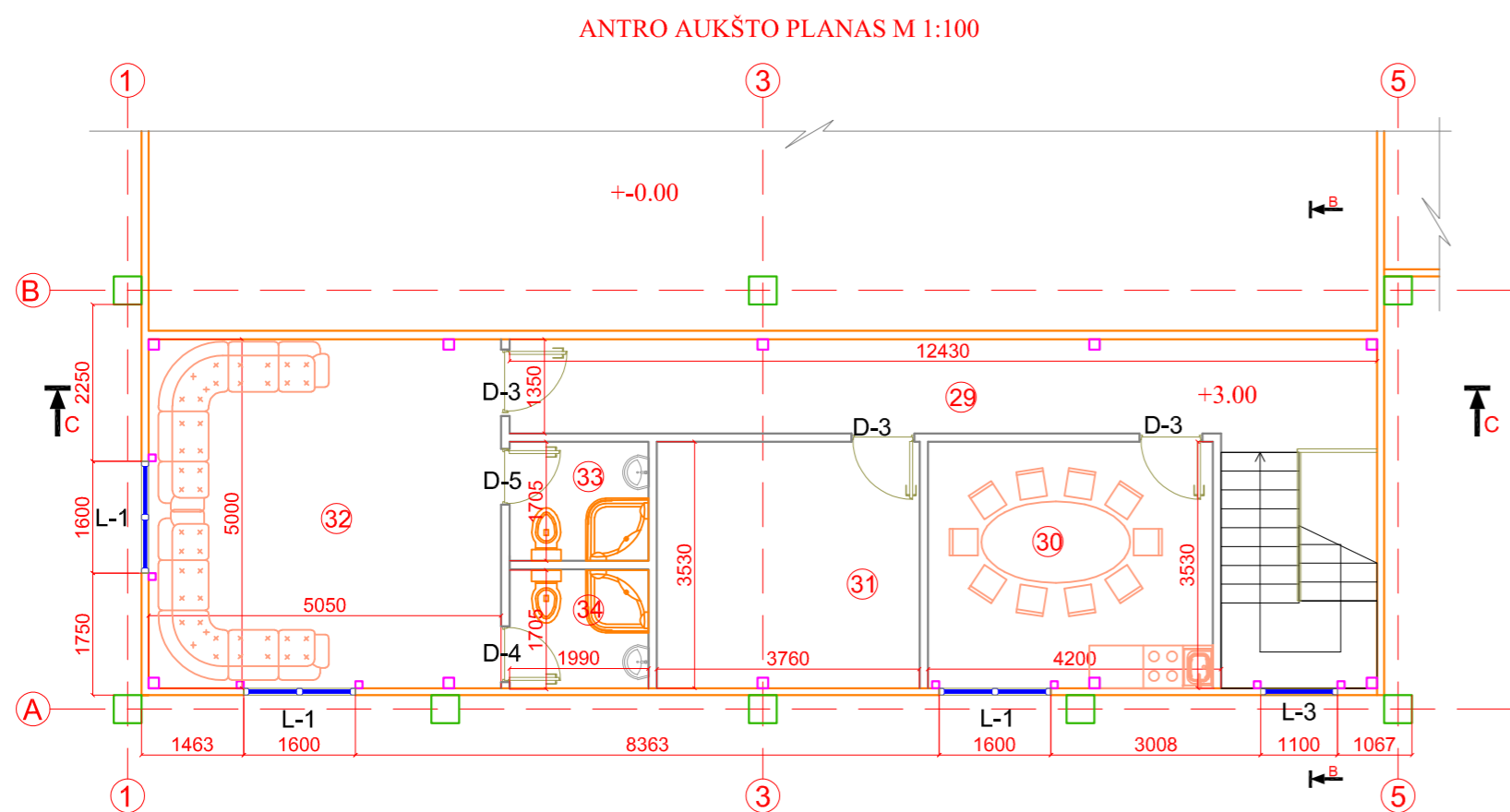
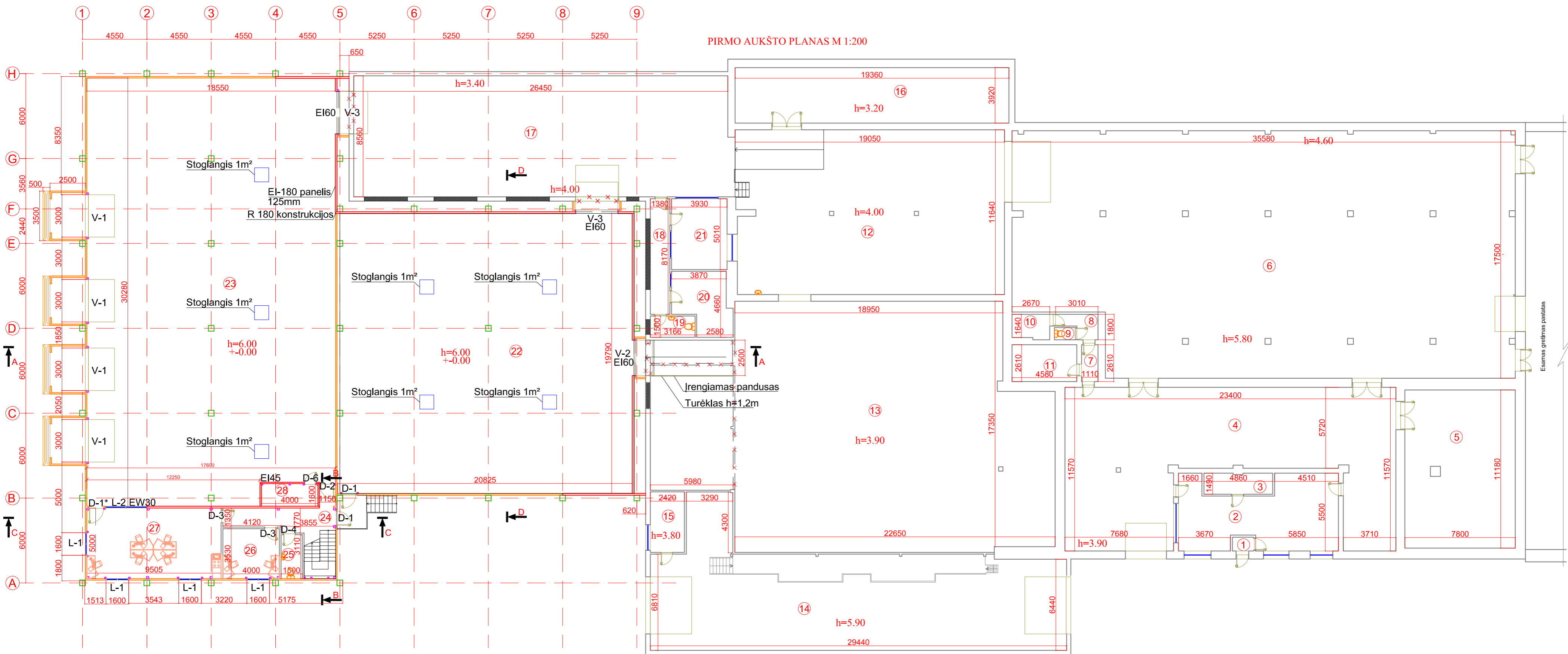

| Eksplikacija   |                  |            | Antras aukštas             |         |
|----------------|------------------|------------|----------------------------|---------|
| Pirmas aukštas |                  |            | 29 Koridorius              | 17,75   |
| Nr.            | Pavadinimas      | Plotas, m² | 30 Valgomasis              | 14,82   |
| 1              | Koridorius       | 1,45       | 31 Rūbų džiovavimo patalpa | 13,3    |
| 2              | Darbo kabinetas  | 51,87      | 32 Poilsio patalpa         | 25,5    |
| 3              | Poilsio patalpa  | 7,17       | 33 wc, dušas               | 4,0     |
| 4              | Sandėlis         | 199,63     | 34 wc, dušas               | 4,0     |
| 5              | Sandėlis         | 86,7       | Viso 2A.                   | 79,36   |
| 6              | Sandėlis         | 591,4      | Iš viso:                   | 3299,11 |
| 7              | Koridorius       | 3,03       |                            |         |
| 8              | Koridorius       | 4,08       |                            |         |
| 9              | Tualetas         | 1,26       |                            |         |
| 10             | Dušinė           | 4,77       |                            |         |
| 11             | Elektros skydinė | 11,95      |                            |         |
| 12             | Sandėlis         | 220,03     |                            |         |
| 13             | Sandėlis         | 440,06     |                            |         |
| 14             | Plovykla         | 212,92     |                            |         |
| 15             | Plovėjos patalpa | 10,36      |                            |         |
| 16             | Sandėlis         | 75,89      |                            |         |
| 17             | Sandėlis         | 228,61     |                            |         |
| 18             | Koridorius       | 11,27      |                            |         |
| 19             | Tualetas         | 4,75       |                            |         |
| 20             | Darbo kabinetas  | 16,16      |                            |         |
| 21             | Darbo kabinetas  | 19,69      |                            |         |
| 22             | Sandėlis         | 413,37     |                            |         |
| 23             | Sandėlis         | 523,1      |                            |         |
| 24             | Koridorius       | 13,68      |                            |         |
| 25             | Tualetas         | 4,66       |                            |         |
| 26             | Kabinetas        | 14,12      |                            |         |
| 27             | Kabinetas        | 47,8       |                            |         |
| 28             | Elektros skydinė | 6,4        |                            |         |
|                | Viso 1A.         | 3219,75    |                            |         |

|   |  |   |  |
|---|--|---|--|
| 0   | 2020-02  | VISUOMENEI SUPAŽINDINTI                           |  |
| LAIDA   | DATA   | LAIDOS STATUSAS, KEITIMO PRIEŽASTIS (JEI TAIKOMA) |  |
| Atest. Nr.  | UAB „AMstructure“<br>Draugystės pr. 6-11, Šiauliai<br>LT-77146 tel. +370-615-92098<br>el.p. aurimas@amstructure.lt |   | Objektas:<br>Sandėliavimo paskirties pastato unik. Nr. 6197-0003-5155 Skuodo g. 4,<br>Mažeikių mieste rekonstravimo, esamų statinių unik. Nr. 6197-0003-5099;<br>unik. Nr. 6197-0003-5100; unik. Nr. 6197-0003-5111 griovimo projektas |
| 32847   | PV   | A. BARKUS   | 2019.11  |
| DALIOS ŠIDLAUSKIENĖS ĮMONĖ                                |  | Bakžinio pavadinimas:                             |  |
| Purienų g. 15, LT-80109, Kairiai, Kairių sen., Šiaulių r. |  | 1A REKONSTRAVIMO PLANAS M 1:200                   |  |
| A996  | PDV  | D. ŠIDLAUSKIENĖ                                   | 2019.11  |
| LT  | AB "Pieno žvaigždės"   |   | 19-147-XX-PP-SA-02   |
|   |  |   | Laidos žymos:  |
|   |  |   | Lapas Lapų   |
|   |  |   | 1 1  |