

**UAB "VAKARŲ REGIONO PROJEKTAI"**

Vytauto g. 120-7, Palanga

Tel. 8-698-83701. El.paštas: info.vrp@gmail.com

**OBJEKTAS:** Svečių namų, Kunigiškių g. 2A, Palangoje, statybos projektas.

**UŽSAKOVAS:** A.Ž., Z.R., A.J.

**STATYBOS VIETA:** Kunigiškių g. 2A, Palanga

**DARBO STADIJA:** Projektiniai pasiūlymai

**PROJEKTAVO:** UAB "Vakarų regiono projektai"

PV architektas Rimvydas Grikšas  
PV atestato Nr. A951

# PROJEKTINIŲ PASIŪLYMŲ AIŠKINAMASIS RAŠTAS

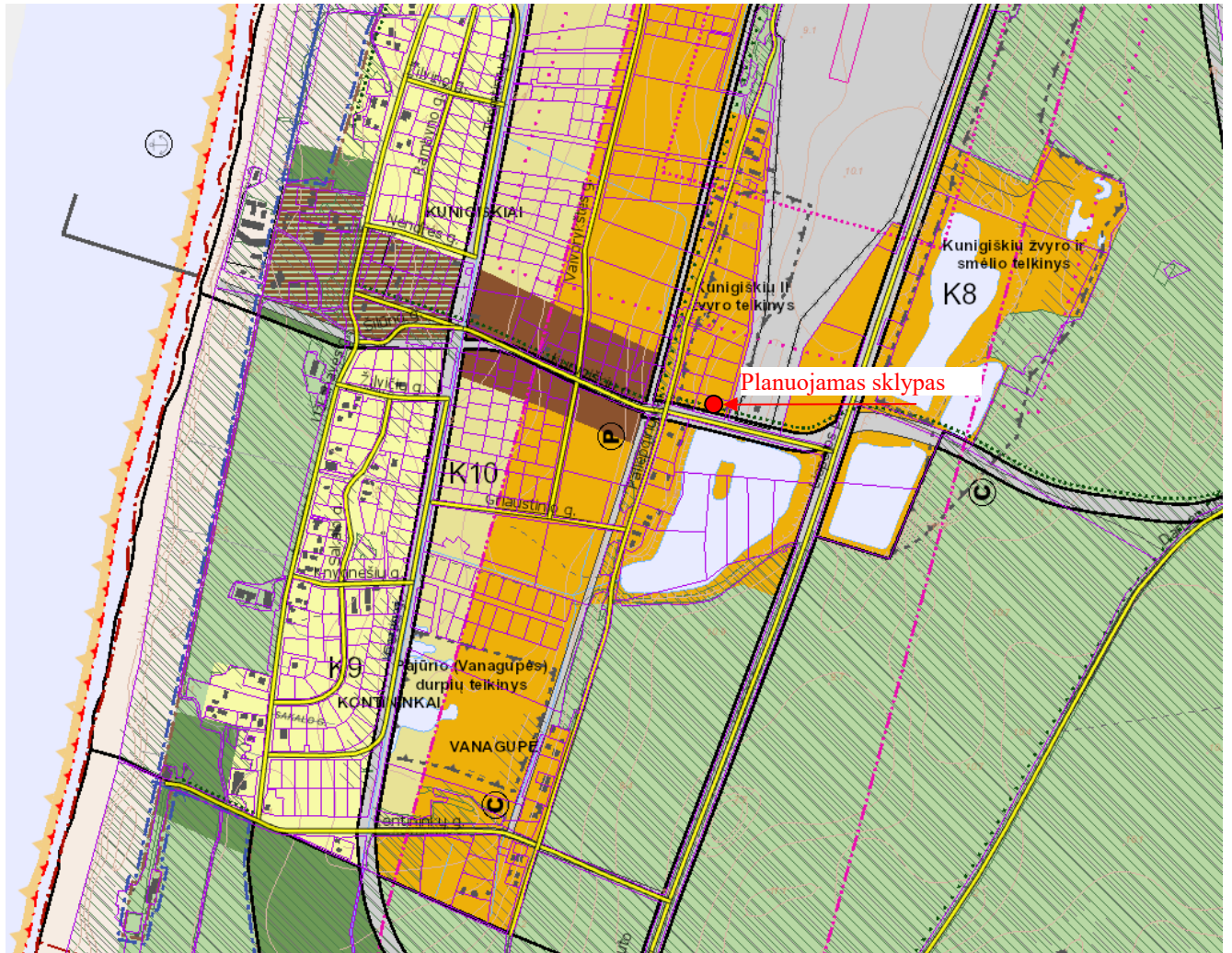

Ištrauka iš Palangos miesto bendrojo plano sprendinių.

## Planuojamo statinio pagrindiniai duomenys

Projekto pavadinimas:

**SVEČIŲ NAMŲ, KUNIGIŠKIŲ G. 2A, PALANGOJE, STATYBOS PROJEKTAS.**

## **PROJEKTINIAI PASIŪLYMAI**

|                      |   |
|----------------------|---|
| Statytojas:          | A.Ž., Z.R., A.J.  |
| Projekto vadovas:    | Rimvydas Grikšas (A951)   |
| Sklypo kad. Nr.      | 2501/0017:504,  |
| Statybos rūšis:      | Nauja statyba   |
| Statinio paskirtis:  | Viešbučių paskirties – trumpalaikio apgyvendinimo pastatai (7.1.) |
| Statinio kategorija: | Nesudėtingi, neypatingi statiniai                                 |
| Projekto etapas:     | Projektiniai pasiūlymai   |

## Projektinių pasiūlymų tikslas

Vadovaujantis STR 1.04.04:2017 „STATINIO PROJEKTAVIMAS, PROJEKTO EKSPERTIZĖ“ nuostatomis informuoti visuomenę apie visuomenei svarbių statinių projektavimo pradžią.

Projektiniai pasiūlymai rengiami – išreikšti numatomo statyti visuomenei svarbių statinių pagrindinių sprendinių idėja.

Nustatyti žemės sklypo teritorijos naudojimo reglamento parametrus, kai teritorijų planavimo įstatymo 20 straipsnyje nustatytais atvejais neparengti teritorijų planavimo dokumentai ir statyba konkrečiame žemės sklype galima.

## Projektuojamo pastato projektinių pasiūlymų uždutis

Sklype planuojama statyti šešis svečių namus - ((7.1.) tris trijų numerių ir tris dviejų numerių), sandėlį ((7.9.) pagrindinio pastato priklausinys) ir kioską (7.3.). Sklype taip pat numatomas gerbūvio sutvarkymas bei automobilių parkavimo vietų įrengimas.

## Esama situacija



Planuojamas sklypas (www.regia.lt)

Planuojama teritorija yra Palangos miesto savivaldybės teritorijoje. Adresas: Kunigiškių g. 2A, Palanga.

Žemės sklypo plotas – 0,3000 ha. Žemės sklypo kadastrinis Nr. 2501/0017:504, unikalus Nr. 4400-0490-3293, Palangos m. k. v., žemės sklypo naudojimo paskirtis - kita, naudojimo būdas – komercinės paskirties objektų teritorijos. Sklypas nuosavybės teise priklauso A.Ž., Z.R., A.J.

Sklypo reljefas sąlyginai lygus. Įvažiavimas ir išvažiavimas iš sklypo numatomi iš pietinės ir rytinės sklypo pusės.

### **Projektuojamo sklypo projektiniai pasiūlymai**

Viso sklypo užstatymo tankumas numatomas 20 %, intesyvumas 30 %. Pastatų architektūra derinama prie gretimo užstatymo.

Iš viso sklype planuojama statyti šešis svečių namus. Trys pastatai numatomi 2a. ir trys 1a. su antresole, šlaitiniais stogais, iki 8,50 m aukščio, be rūšio. Taip pat sklype numatoma statyti kioską (7.3.) ir sandėlį ((7.9.) pagrindinio pastato priklausinys). Automobilių parkavimas numatomas prie pastatų, sklypo ribose.

### **Projektuojamų pastatų projektiniai sprendiniai**

Projektuojami trys vienodi 2a svečių namai (7.1.): Nr.1, Nr.2, Nr.3 ir trys vienodi 1a svečių namai (7.1.) Nr.4, Nr.5, Nr.6. Iš jų Nr.1, Nr.3 ir Nr.5 pritaikyti riboto judumo asmenims. Taip pat sklype numatoma statyti kioską (7.3.) ir sandėlį ((7.9.) pagrindinio pastato priklausinys).

-užstatytas plotas – 602 m<sup>2</sup>, bendras plotas – 562,27 m. Pastatų aukštis – 2a svečių namai -8,50 m, 1a svečių namai -6,90 m.

### **Palnuojamo pastato konstrukcinė schema**

- pamatai - g/b rostverkas ant gręžtinių polių.
- laikančios sienos - blokelių mūras.
- perdanga – surenkamų g/b plokščių.
- stogas - medinių konstrukcijų.

Sogo danga – profiliuota skarda. Lauko sienų apdaila – klijuojamos apdailinės plytelės, medinės dailylentės.

Paruošė

Rimvydas Grikšas



**NACIONALINĖS ŽEMĖS TARNYBOS  
PRIE ŽEMĖS ŪKIO MINISTERIJOS  
PALANGOS SKYRIUS**

A.Ž.  
Paliėgirių g. 8  
00170 Palanga

**SUTIKIMAS  
STATYTI STATINĮ ŽEMĖS SKLYPE, BESIRIBOJANČIAME SU VALSTYBINĖS ŽEMĖS  
SKLYPU AR VALSTYBINE ŽEME, KURIOJE NESUFORMUOTI ŽEMĖS SKLYPAI**

2019 m. gruodžio 16 d. Nr. 16ST-115-(14.16.5.)  
Palanga

Nacionalinės žemės tarnybos prie Žemės ūkio ministerijos Palangos miesto skyrius (toliau – Palangos skyrius), išnagrinėjo 2019 m. lapkričio 20 d. Jūsų prašymą, dėl sutikimo statyti statinį žemės sklype, kadastro Nr. 2501/0017:504, esančiame Kunigiškių g. 2A, Palangoje, besiribojančiame su valstybine žeme.

Palangos skyrius, vadovaudamasis Sutikimų statyti statinius žemės sklypuose, besiribojančiuose su valstybinės žemės sklypais ar valstybine žeme, kurioje nesuformuoti žemės sklypai, išdavimo taisyklių (toliau – Taisyklės), patvirtintų Nacionalinės žemės tarnybos prie Žemės ūkio ministerijos direktoriaus 2012-07-27 įsakymu Nr. 1P-(1.3.)-259 „Dėl sutikimų statyti statinius žemės sklypuose, besiribojančiuose su valstybinės žemės sklypais ar valstybine žeme, kurioje nesuformuoti žemės sklypai, išdavimo taisyklių patvirtinimo“, ir atsižvelgiant į Palangos miesto savivaldybės administracijos sutikimą statyti statinį, neprieštarauja, kad būtų statomas statinys (kioskas) mažesniu nei norminis atstumas (nuo projektuojamo statinio, kurio numatomas aukštis 3.6 metro, pietinėje žemės sklypo pusėje, 1,6 - 2,1 metro atstumu iki valstybinės žemės Kunigiškių gatvės Palangoje), žemės sklype, kadastro Nr. 2501/0017:504, Kunigiškių g. 2A, Palangoje.

L. e. vedėjos pareigas

Nijolė Jonikienė

Mantas Luinys, tel. 8 706 85 666, el. p. mantas.luinys@nzt.lt

Budžetinė įstaiga  
Gedimino pr. 19  
01103 Vilnius  
<http://www.nzt.lt>

Duomenys kaupiami ir saugomi  
Juridinių asmenų registre  
Kodas 188704927

Gintaro g. 33A  
00133 Palanga  
Tel. 8 706 85 662  
Faks. 8 706 86 974  
El. paštas palanga@nzt.lt





# Topografinis planas M1:500

PASTABA:  
 — Sklypo ribos LKS-94 koordinatų sistemoje parodytos pagal VĮ "Registų centras" duomenis.

23/61 - 0292      23/61 - 0293

2501/17:0172

2501/17:0174

X=6206300.00  
 Y= 317950.00



|  |  |   |                    |
|--|--|---|--------------------|
| <b>Artūro Petrausko individuali veikla</b><br>Pažyma Nr. 284090<br>Ekonominės veiklos rūšies klasifikatorius 711240 Geodezinė veikla |  |   |                    |
| OBJEKTAS   | suderinta TOPD<br>informacinėje sistemoje<br>ID Nr. 25:19:1234 | Kunigiškių g. 2A, Palanga<br>2501/17:0504 |                    |
| KOORDINAČIŲ SISTEMA: LKS-94  |  | AUKŠČIŲ SISTEMA: LAS07                    |                    |
| GEODEZININKAS  | Geodezininko kvalifikacijos pažymėjimo Nr. IGKV-449            |   |                    |
|  | VARDAS IR PAVARDĖ<br>Artūras Petrauskis                        | PARŠAS<br>                                | DATA<br>2019 11 14 |

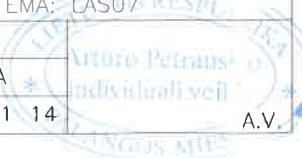

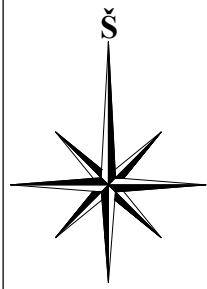

2501/17:0172

2501/17:0174

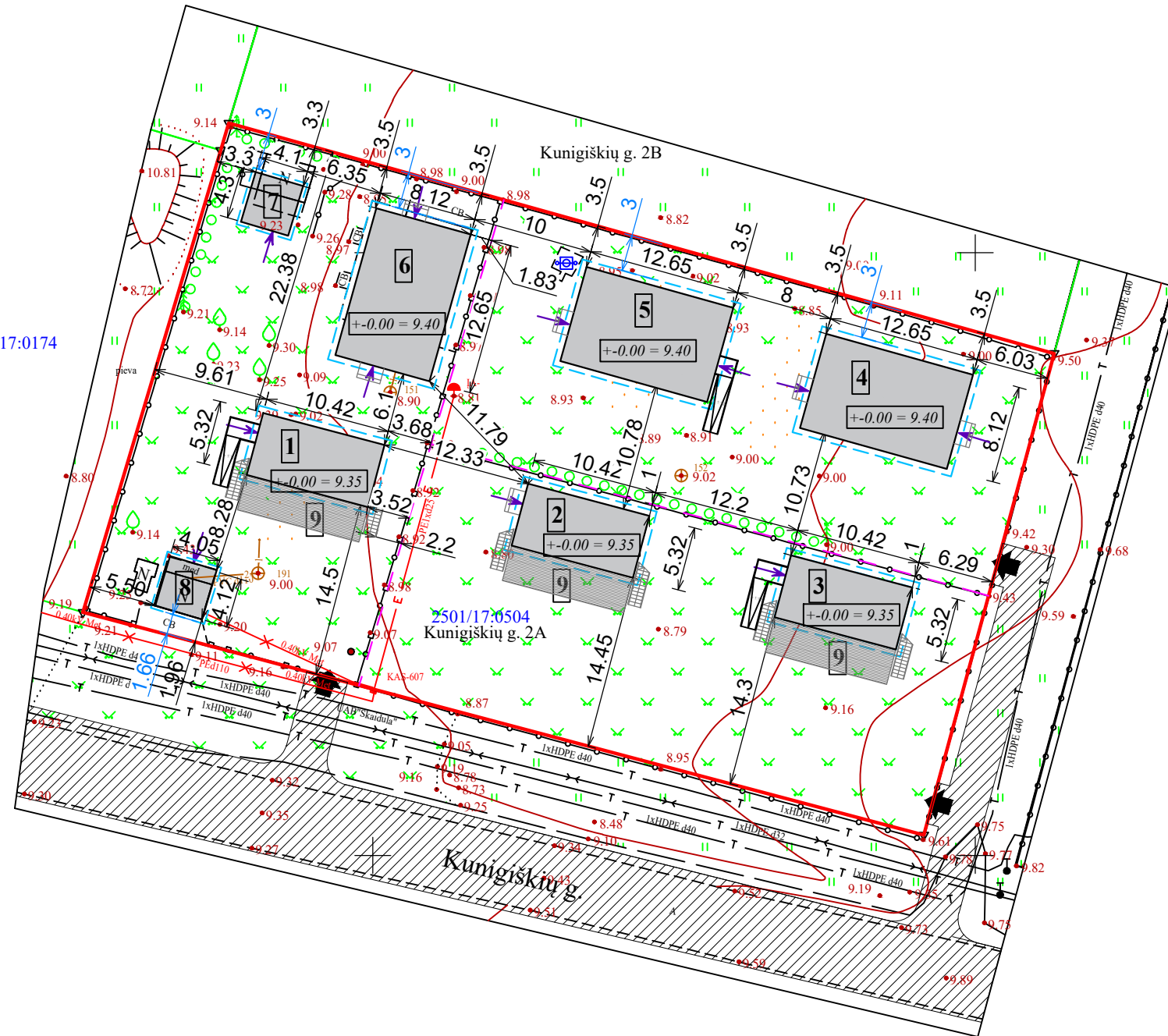

|  |                                   |                            |
|--|-----------------------------------|----------------------------|
| <b>1,2,3</b>                             | PROJEKTUOJAMI SVEČIŲ NAMAI (7.1.) |                            |
| <b>PAGRINDINIAI TECHNINIAI RODIKLIAI</b> |                                   |                            |
| UŽSTATYTAS PLOTAS                        | 55 m <sup>2</sup>                 | x3 = 165 m <sup>2</sup>    |
| TŪRIS                                    | 338 m <sup>3</sup>                |                            |
| AUKŠTIS                                  | 8,50 m                            |                            |
| BENDRAS PLOTAS                           | 79,83 m <sup>2</sup>              | x3 = 239,49 m <sup>2</sup> |
| <b>4,5,6</b>                             | PROJEKTUOJAMI SVEČIŲ NAMAI (7.1.) |                            |
| <b>PAGRINDINIAI TECHNINIAI RODIKLIAI</b> |                                   |                            |
| UŽSTATYTAS PLOTAS                        | 103 m <sup>2</sup>                | x3 = 309 m <sup>2</sup>    |
| TŪRIS                                    | 539 m <sup>3</sup>                |                            |
| AUKŠTIS                                  | 6,90 m                            |                            |
| BENDRAS PLOTAS                           | 100,28 m <sup>2</sup>             | x3 = 300,84 m <sup>2</sup> |

|  |                                |  |
|--|--------------------------------|--|
| <b>7</b>                                 | PROJEKTUOJAMAS SANDĖLIS (7.9.) |  |
| <b>PAGRINDINIAI TECHNINIAI RODIKLIAI</b> |                                |  |
| UŽSTATYTAS PLOTAS                        | 18 m <sup>2</sup>              |  |
| TŪRIS                                    | 34 m <sup>3</sup>              |  |
| AUKŠTIS                                  | 3,25 m                         |  |
| BENDRAS PLOTAS                           | 10,97 m <sup>2</sup>           |  |
| <b>8</b>                                 | PROJEKTUOJAMAS KIOSKAS (7.3.)  |  |
| <b>PAGRINDINIAI TECHNINIAI RODIKLIAI</b> |                                |  |
| UŽSTATYTAS PLOTAS                        | 17 m <sup>2</sup>              |  |
| TŪRIS                                    | 37 m <sup>3</sup>              |  |
| AUKŠTIS                                  | 3,60 m                         |  |
| BENDRAS PLOTAS                           | 10,97 m <sup>2</sup>           |  |

|                               |                     |
|-------------------------------|---------------------|
| ŽEMĖS SKLYPO PLOTAS           | 3000 m <sup>2</sup> |
| SKLYPO UŽSTATYMO TANKUMAS     | 20 %                |
| SKLYPO UŽSTATYMO INTENSYVUMAS | 30 %                |

| SUTARTINIS ŽYMĖJIMAS |                         |
|----------------------|-------------------------|
|                      | Sklypo riba             |
|                      | Gretimų sklypų ribos    |
|                      | Vidinio padalinimo riba |
|                      | Įvažiavimas į sklypą    |
|                      | Įėjimas į pastatą       |
|                      | Stogo kontūras          |
|                      | Privažiavimas į sklypą  |

**EKSPLIKACIJA:**

- 1,2,3,4,5,6 Projektuojami svečių namai
- 7 Projektuojamas sandėlis
- 8 Projektuojamas kioskas
- 9 Projektuojamos medinės terasos 3 x 31 = 93 (m<sup>2</sup>)

|                                     |   |   |                      |                   |
|-------------------------------------|---|---|----------------------|-------------------|
| Atestato Nr.<br>No. of Certificate  | Projektuotojas<br>Projector                                 | Kompleksas<br>Complex   |                      |                   |
|                                     | UAB "VAKARŲ REGIONO PROJEKTAI"<br>Vytauto g. 120-7, Palanga | SVEČIŲ NAMŲ, KUNIGIŠKIŲ G. 2A,<br>PALANGOJE, STATYBOS PROJEKTAS |                      |                   |
|                                     | Pareigos<br>Position  | Vardas, pavardė<br>Name   | Parašas<br>Signature | Data<br>Date      |
| A951                                | PV<br>Pr. Leader  | R. Grikšas  |                      |                   |
| A951                                | Arch.<br>Arch.  | R. Grikšas  |                      |                   |
|                                     | Inž.<br>Engin.  | V. Sauseris   |                      |                   |
| Projekto stadija<br>Project Stadium | Statytojas<br>Builder                                       | Žymuo<br>Mark   |                      | Laida<br>Revision |
| PP                                  | A.Ž., Z.R., A.J.  | PROJEKTINIAI PASIŪLYMAI   |                      | 0                 |
|                                     |   | Lapas<br>Draw. No.  | Lapų<br>Total        |                   |
|                                     |   | SPI   |                      |                   |

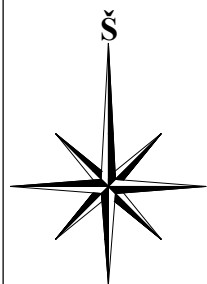

2501/17-0172

2501/17-0174



SUTARTINIS ŽYMĖJIMAS

|  |                               |
|--|-------------------------------|
|  | Sklypo riba                   |
|  | Gretimų sklypų ribos          |
|  | Įvažiavimas į sklypą          |
|  | Įėjimas į pastatą             |
|  | Veja                          |
|  | Betoninių trinkelių danga     |
|  | Projektuojami želdiniai       |
|  | Automobilio stovėjimo vieta   |
|  | Privažiavimas į sklypą        |
|  | Planuojami aukščiai           |
|  | Buitinių atliekų konteineriai |

EKSPLIKACIJA:

- 1,2,3,4,5,6 Projektuojami svečių namai
- 7 Projektuojamas sandėlis
- 8 Projektuojamas kioskas
- 9 Projektuojamos medinės terasos 3 x 31 = 93 (m<sup>2</sup>)

|  |   |   |                      |                                  |   |
|--|---|---|----------------------|----------------------------------|---|
| Atestato Nr.<br>No. of Certificate               | Projektuotojas<br>Projector<br><b>UAB "VAKARŲ REGIONO PROJEKTAI"</b><br>Vytauto g. 120-7, Palanga |   |                      |                                  | Kompleksas<br>Complex<br><b>SVEČIŲ NAMŲ, KUNIGIŠKIŲ G. 2A,<br/>PALANGOJE, STATYBOS PROJEKTAS</b>        |
| A951   | Pareigos<br>Position<br>PV<br>Pr. Leader  | Vardas, pavardė<br>Name<br><b>R. Griškšas</b>   | Parašas<br>Signature | Data<br>Date                     | Statynys<br>Building<br><b>SVEČIŲ NAMAI (NR.1, NR.2, NR.3, NR.4, NR.5, NR.6),<br/>SANDĖLIS, KIOSKAS</b> |
| A951   | Arch.<br>Arch.  | <b>R. Griškšas</b>                              |                      |                                  |   |
|  | Inž.<br>Engin.  | <b>V.Sauseris</b>                               |                      |                                  | Brėžinys<br>Drawing<br><b>SKLYPO SUTVARKYMO PLANAS M 1:500<br/>SKLYPO VERTIKALINIS PLANAS M 1:500</b>   |
| Projekto stadija<br>Project Stadium<br><b>PP</b> | Statytojas<br>Builder<br><b>A.Ž., Z.R., A.J.</b>  | Žymuo<br>Mark<br><b>PROJEKTINIAI PASIŪLYMAI</b> |                      |                                  | Laida<br>Revision<br><b>0</b>   |
|  |   |   |                      | Lapas<br>Draw. No.<br><b>SP2</b> | Lapų<br>Total   |



PIRMO AUKŠTO PLANAS M 1:100

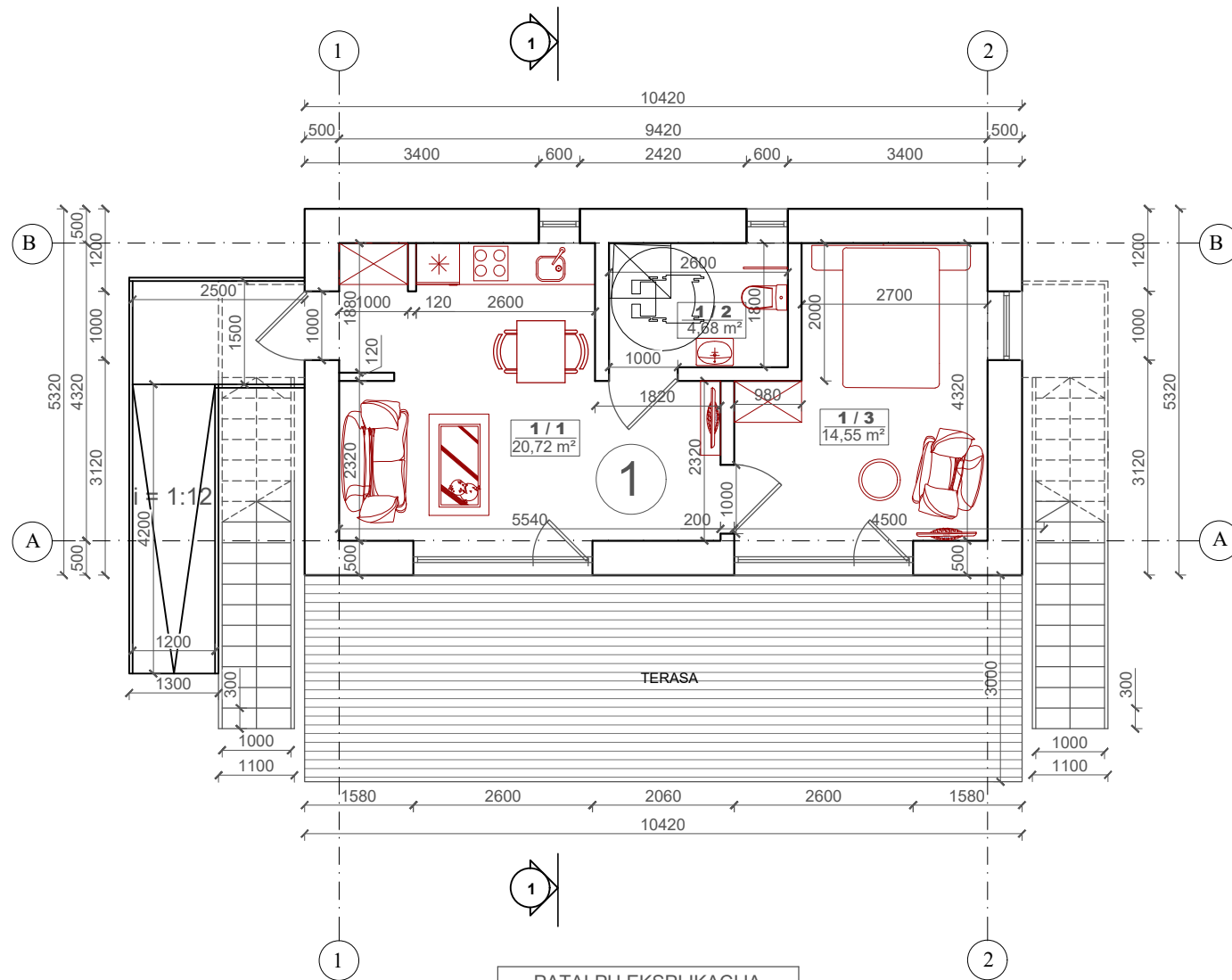

| PATALPŲ EKSPLIKACIJA    |          |                     |             |
|-------------------------|----------|---------------------|-------------|
| Svečių namų numerio Nr. | Eil. Nr. | Pavadinimas         | Plotas (m²) |
| 1                       | 1-1      | Svetainė-virtuvė    | 20,72       |
|                         | 1-2      | San.mazgas          | 4,68        |
|                         | 1-3      | Kambarys            | 14,55       |
|                         |          | Pagrindinis plotas: | 35,27       |
|                         |          | Pagalbinis plotas:  | 4,68        |
|                         |          | Bendras plotas:     | 39,95       |

ANTRO AUKŠTO PLANAS M 1:100

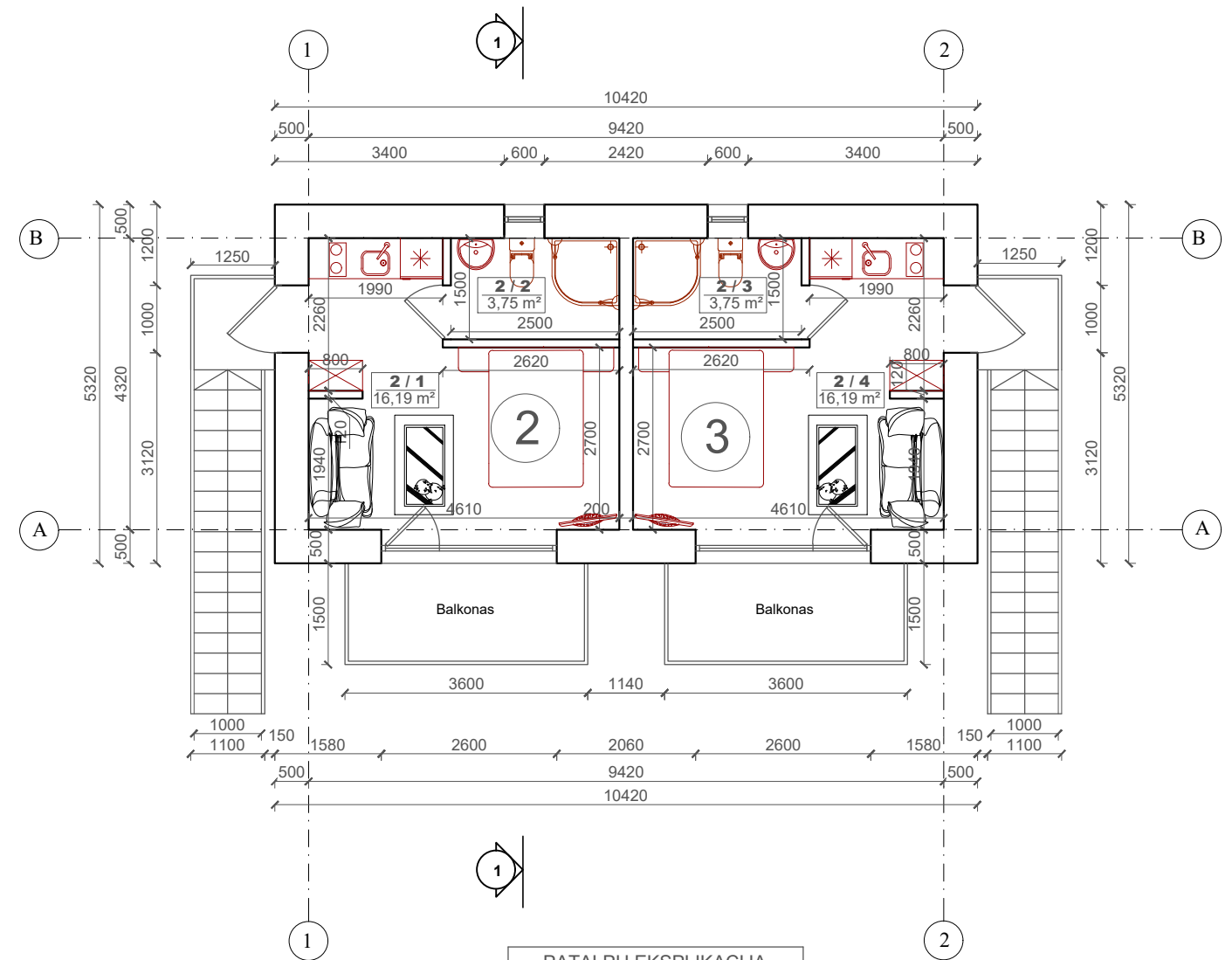

| PATALPŲ EKSPLIKACIJA    |          |                     |             |
|-------------------------|----------|---------------------|-------------|
| Svečių namų numerio Nr. | Eil. Nr. | Pavadinimas         | Plotas (m²) |
| 2                       | 1-1      | Kambarys            | 16,19       |
|                         | 1-2      | San.mazgas          | 3,75        |
| 3                       | 1-3      | San.mazgas          | 3,75        |
|                         | 1-4      | Kambarys            | 16,19       |
|                         |          | Pagrindinis plotas: | 32,38       |
|                         |          | Pagalbinis plotas:  | 7,50        |
|                         |          | Bendras plotas:     | 39,88       |

**BENDRAS NAMO PLOTAS - 79,83 m²**

|                                     |   |                 |                      |                       |   |  |
|-------------------------------------|---|-----------------|----------------------|-----------------------|---|--|
| Atestato Nr.<br>No. of Certificate  | Projektuotojas<br>Projector                                 |                 |                      | Kompleksas<br>Complex | SVEČIŲ NAMŲ, KUNIGIŠKIŲ G. 2A,<br>PALANGOJE, STATYBOS PROJEKTAS |  |
|                                     | UAB "VAKARŲ REGIONO PROJEKTAI"<br>Vytauto g. 120-7, Palanga |                 |                      |                       |   |  |
|                                     | Pareigos<br>Position  | Vardas, pavardė | Parašas<br>Signature | Data<br>Date          | Statinyš<br>Building  | SVEČIŲ NAMAI (NR.1, NR.3)<br>(Ilg. nesudėtingas statinyš)  |
| A951                                | PV<br>Pr. Leader  | R. Griškās      |                      |                       |   |  |
| A951                                | Arch.   | R. Griškās      |                      |                       |   |  |
|                                     | Inž.<br>Engin.  | V.Sauseris      |                      |                       | Brėžinyš<br>Drawing   | PIRMO AUKŠTO PLANAS M 1:100<br>ANTRO AUKŠTO PLANAS M 1:100 |
|                                     |   |                 |                      |                       |   | Laida<br>Revision  |
|                                     |   |                 |                      |                       |   | 0  |
| Projekto stadija<br>Project Stadium | Statytojas<br>Builder                                       | A.Ž., Z.R.      |                      |                       | Zymuo<br>Mark   | PROJEKTINIAI PASIŪLYMAI                                    |
| TDP                                 |   |                 |                      |                       |   | Lapas<br>Draw. No.   |
|                                     |   |                 |                      |                       |   | SA2  |
|                                     |   |                 |                      |                       |   | Lapų<br>Total  |
|                                     |   |                 |                      |                       |   |  |

FASADAS B-A M 1:100

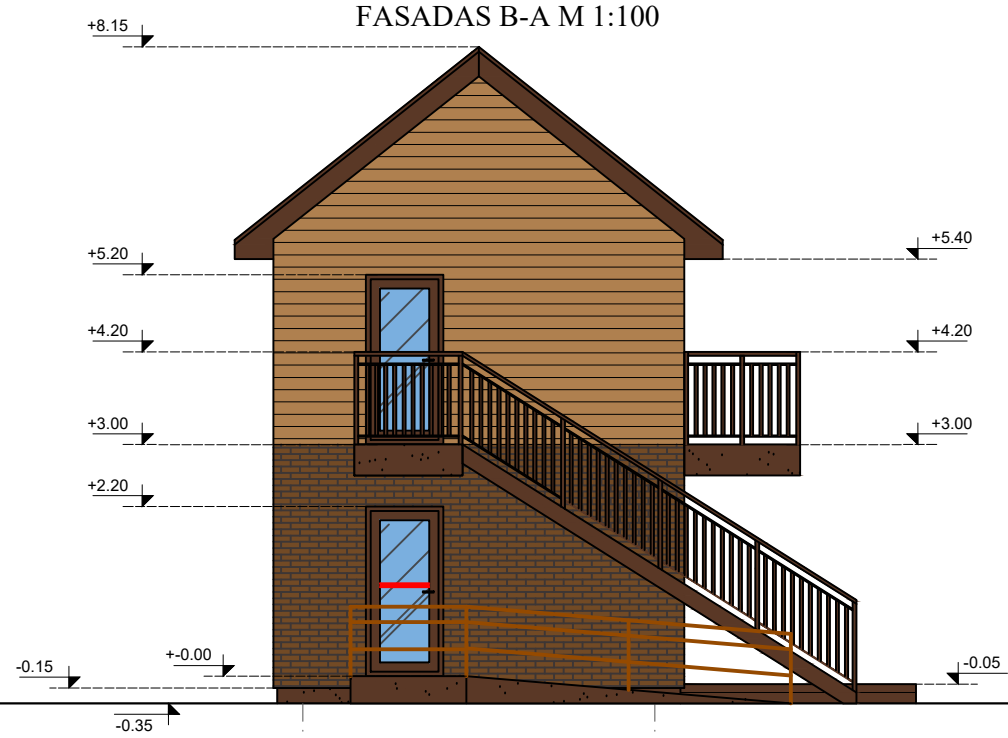

(B) (A)

FASADAS A-B M 1:100

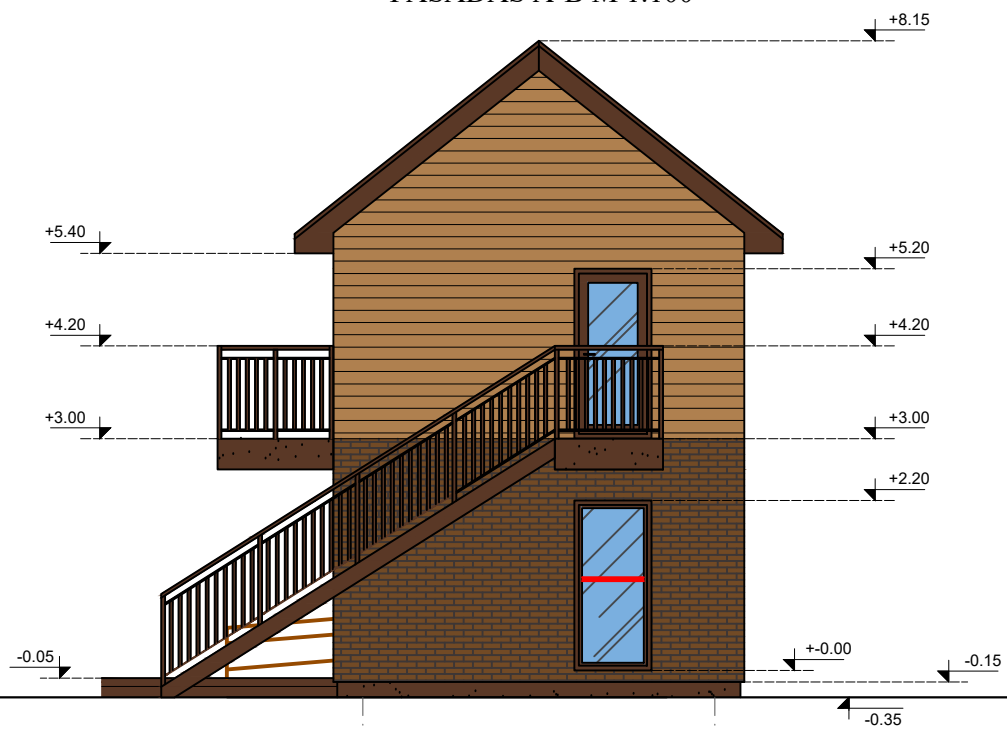

(A) (B)

FASADAS 1-2 M 1:100

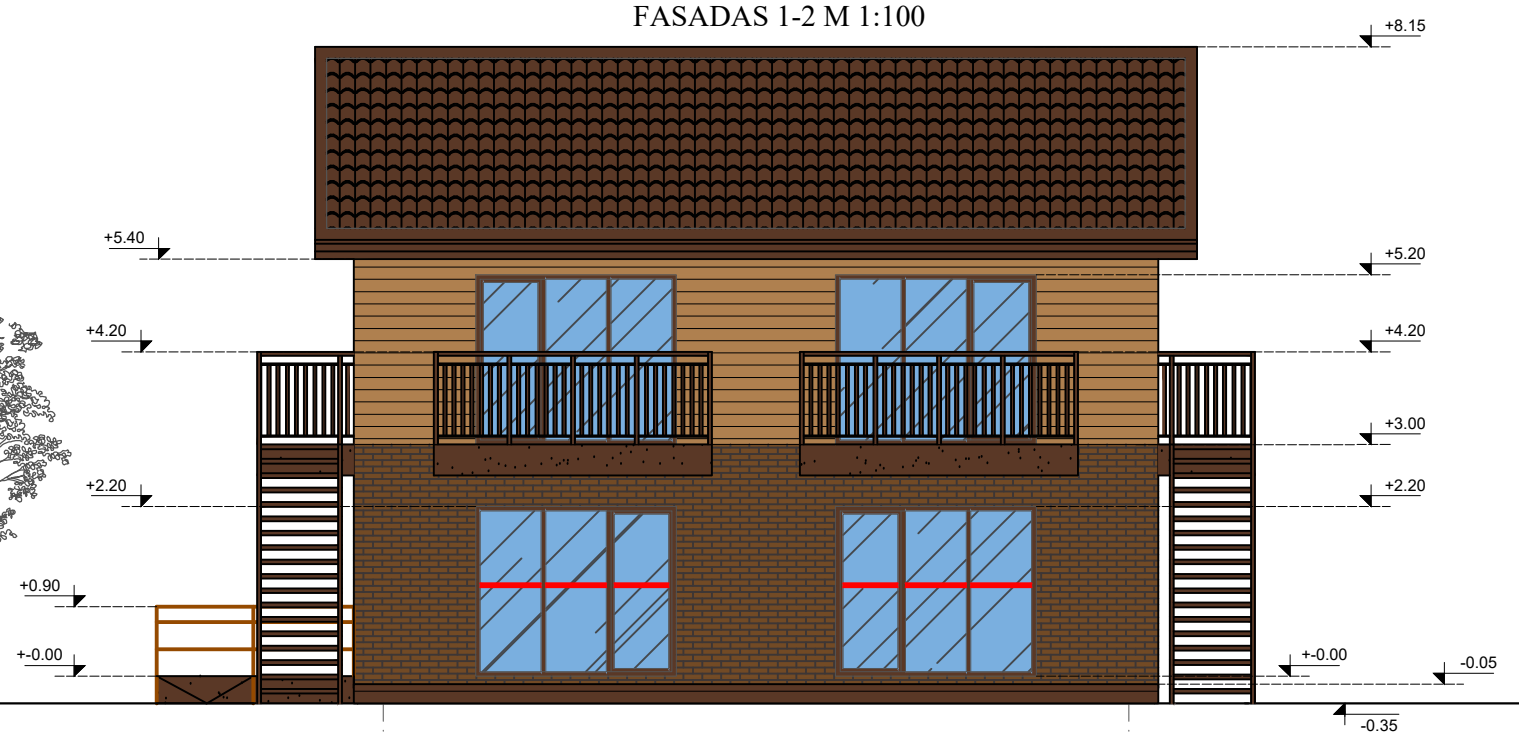

(1)

(2)



FASADAS 2-1 M 1:100



(2)

(1)

SUTARTINIS ŽYMĖJIMAS

-  PROFILIUOTA SKARDA RAL 8011
-  MEDINĖS DAILYLENTĖS RAL 1011
-  KLINKERIO PLYTELĖS RAL 8008

|                                     |   |                         |                      |                       |   |  |                    |               |
|-------------------------------------|---|-------------------------|----------------------|-----------------------|---|--|--------------------|---------------|
| Atestato Nr.<br>No. of Certificate  | Projektuotojas<br>Projector                                 |                         |                      | Kompleksas<br>Complex | SVEČIŲ NAMŲ, KUNIGIŠKIŲ G. 2A,<br>PALANGOJE, STATYBOS PROJEKTAS |  |                    |               |
|                                     | UAB "VAKARŲ REGIONO PROJEKTAI"<br>Vytauto g. 120-7, Palanga |                         |                      |                       |   |  |                    |               |
| A951                                | Pareigos<br>Position  | Vardas, pavardė<br>Name | Parašas<br>Signature | Data<br>Date          | Statinys<br>Building  | SVEČIŲ NAMAI (NR.1, NR.3)<br>(Ilgr. nesudėtingas statinys) |                    |               |
| A951                                | PV<br>Pr. Leader  | R. Griškās              |                      |                       |   |  |                    |               |
|                                     | Arch.   | R. Griškās              |                      |                       | Brėžinys<br>Drawing   | FASADAI M 1:100  |                    |               |
|                                     | Inž.<br>Engin.  | V.Sauseris              |                      |                       |   |  |                    |               |
|                                     |   |                         |                      |                       |   | Laida<br>Revision  | 0                  |               |
| Projekto stadija<br>Project Stadium | Statytojas<br>Builder                                       | A.Ž., Z.R.              |                      |                       | Zymuo<br>Mark   | PROJEKTINIAI PASIŪLYMAI                                    | Lapas<br>Draw. No. | Lapų<br>Total |
| TDP                                 |   |                         |                      |                       |   | SA3  |                    |               |

STOGO PLANAS M 1:100

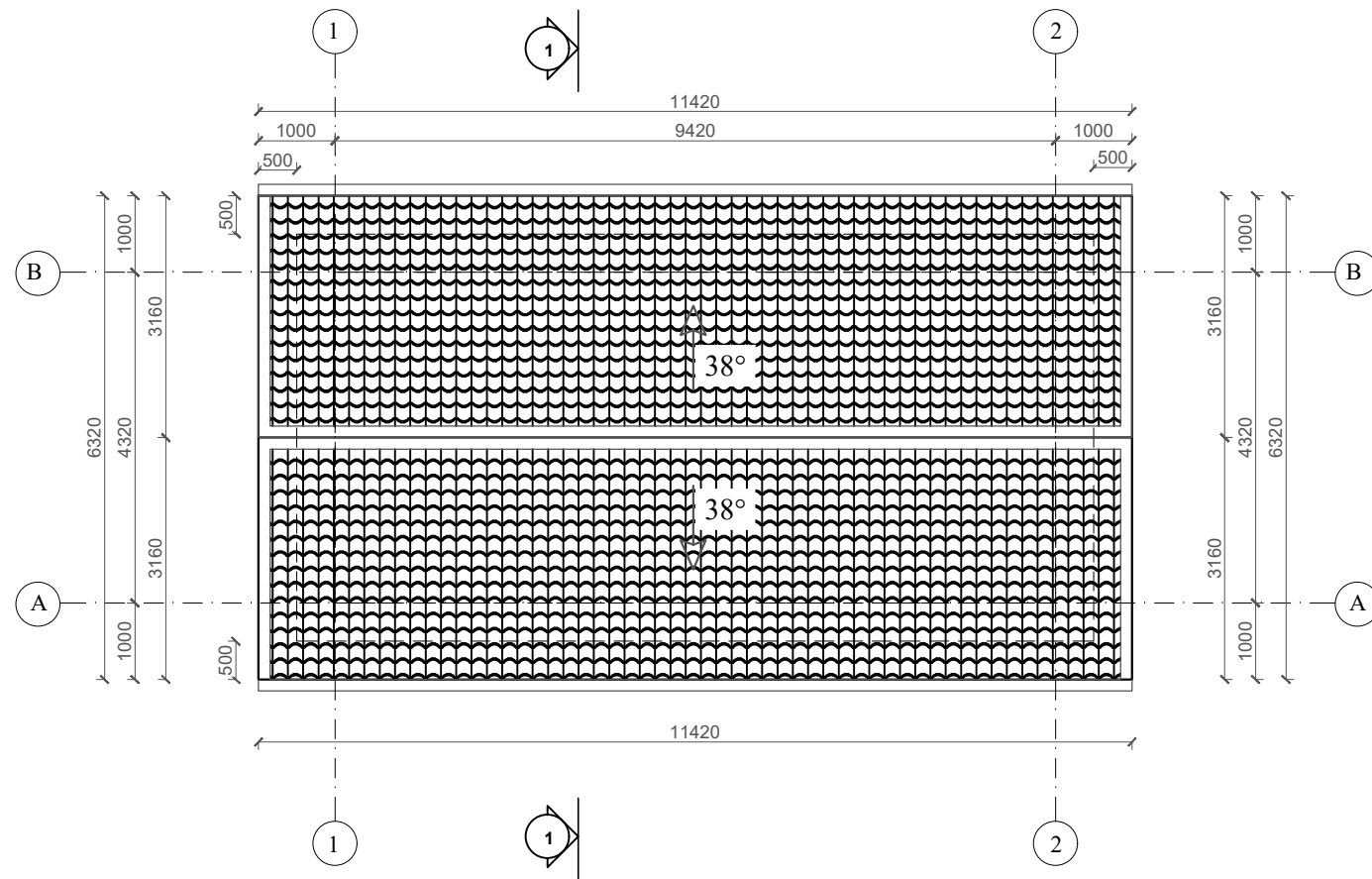

PJŪVIS 1-1 M 1:100

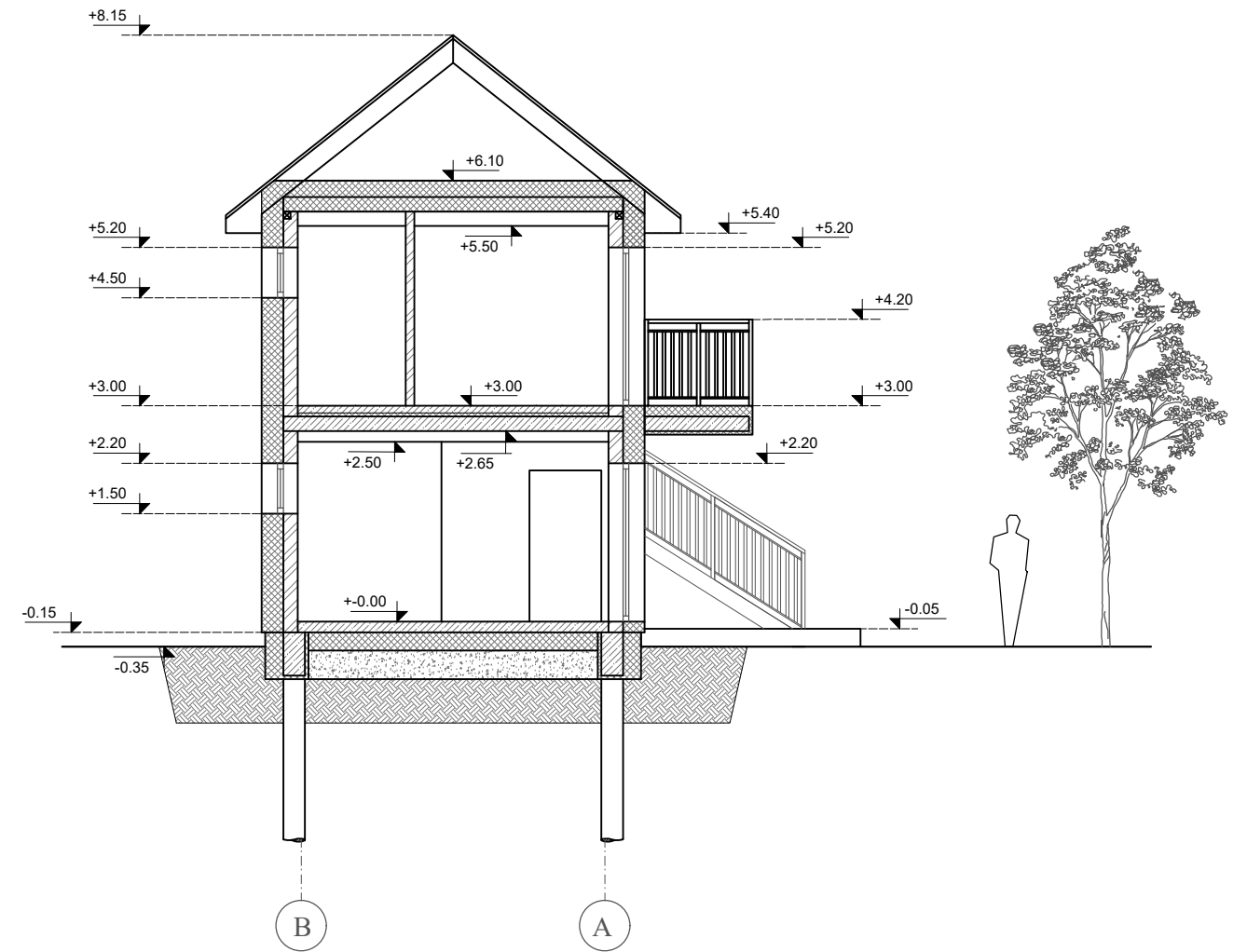

SUTARTINIS ŽYMĖJIMAS

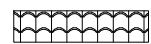

PROFILIUOTA SKARDA

|                                     |   |                                  |                      |              |                       |   |                               |
|-------------------------------------|---|----------------------------------|----------------------|--------------|-----------------------|---|-------------------------------|
| Atestato Nr.<br>No. of Certificate  | Projektuotojas<br>Projector<br><b>UAB "VAKARŲ REGIONO PROJEKTAI"</b><br>Vytauto g. 120-7, Palanga |                                  |                      |              | Kompleksas<br>Complex | <b>SVEČIŲ NAMŲ, KUNIGIŠKIŲ G. 2A,<br/>PALANGOJE, STATYBOS PROJEKTAS</b> |                               |
|                                     | Pareigos<br>Position  | Vardas, pavardė<br>Name, Surname | Parašas<br>Signature | Data<br>Date | Statinyš<br>Building  | <b>SVEČIŲ NAMAI (NR.1, NR.3)</b><br>(Ilg. nesudėtingas statinyš)        |                               |
| A951                                | PV<br>Pr. Leader  | R. Griškās                       |                      |              |                       |   |                               |
| A951                                | Arch.   | R. Griškās                       |                      |              |                       |   |                               |
|                                     | Inž.<br>Engin.  | V.Sauseris                       |                      |              | Brėžinys<br>Drawing   | <b>STOGO PLANAS M 1:100</b><br><b>PJŪVIS 1-1 M 1:100</b>                |                               |
|                                     |   |                                  |                      |              |                       |   | Laida<br>Revision<br><b>0</b> |
| Projekto stadija<br>Project Stadium | Statytojas<br>Builder   | <b>A.Ž., Z.R.</b>                |                      |              | Zymuo<br>Mark         | <b>PROJEKTINIAI PASIŪLYMAI</b>  |                               |
| <b>TDP</b>                          |   |                                  |                      |              |                       | Lapas<br>Draw. No.<br><b>SA4</b>  | Lapų<br>Total                 |

PIRMO AUKŠTO PLANAS M 1:100

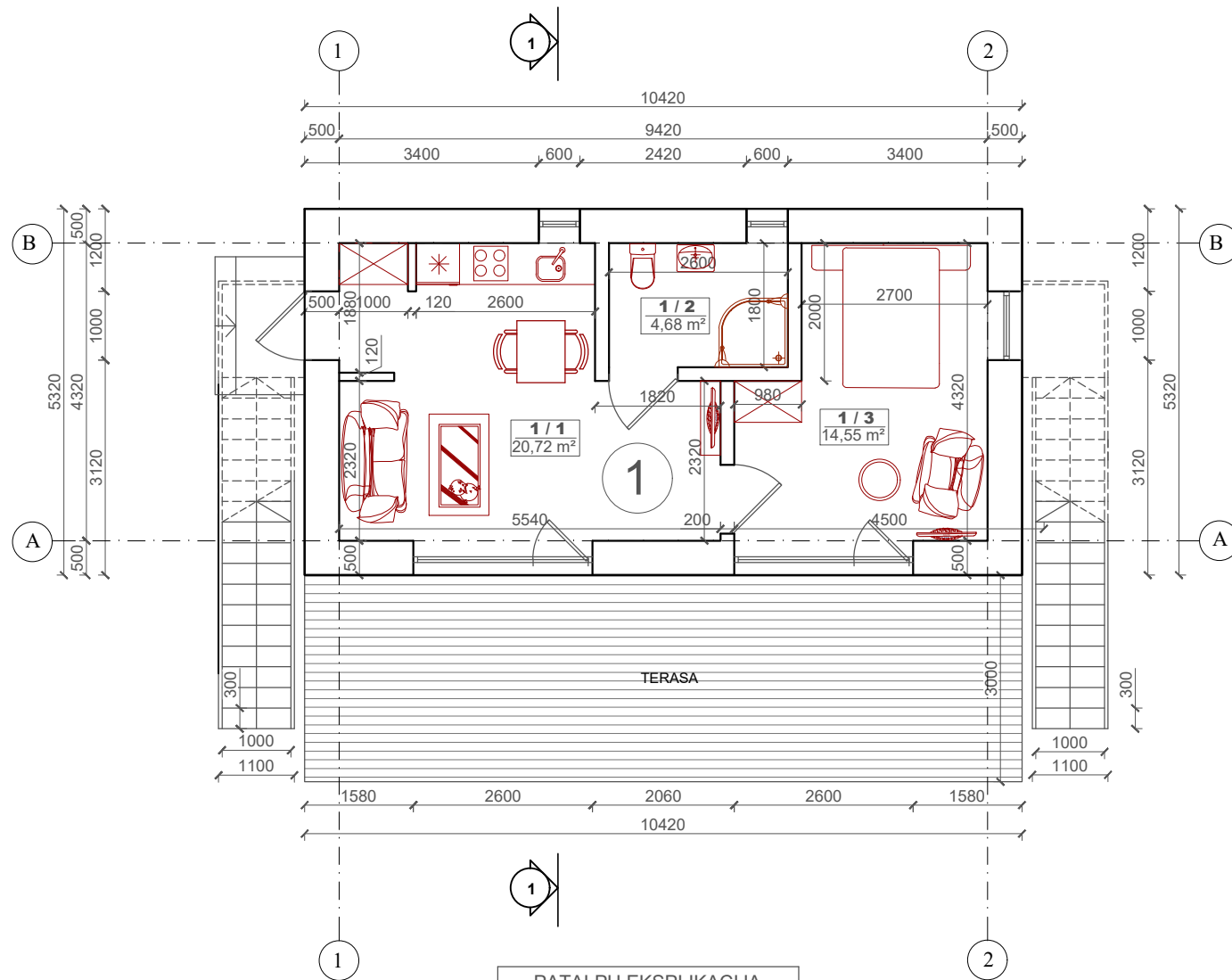

| PATALPŲ EKSPLIKACIJA    |          |                     |             |
|-------------------------|----------|---------------------|-------------|
| Svečių namų numerio Nr. | Eil. Nr. | Pavadinimas         | Plotas (m²) |
| 1                       | 1-1      | Svetainė-virtuvė    | 20,72       |
|                         | 1-2      | San.mazgas          | 4,68        |
|                         | 1-3      | Kambarys            | 14,55       |
|                         |          | Pagrindinis plotas: | 35,27       |
|                         |          | Pagalbinis plotas:  | 4,68        |
|                         |          | Bendras plotas:     | 39,95       |

ANTRO AUKŠTO PLANAS M 1:100

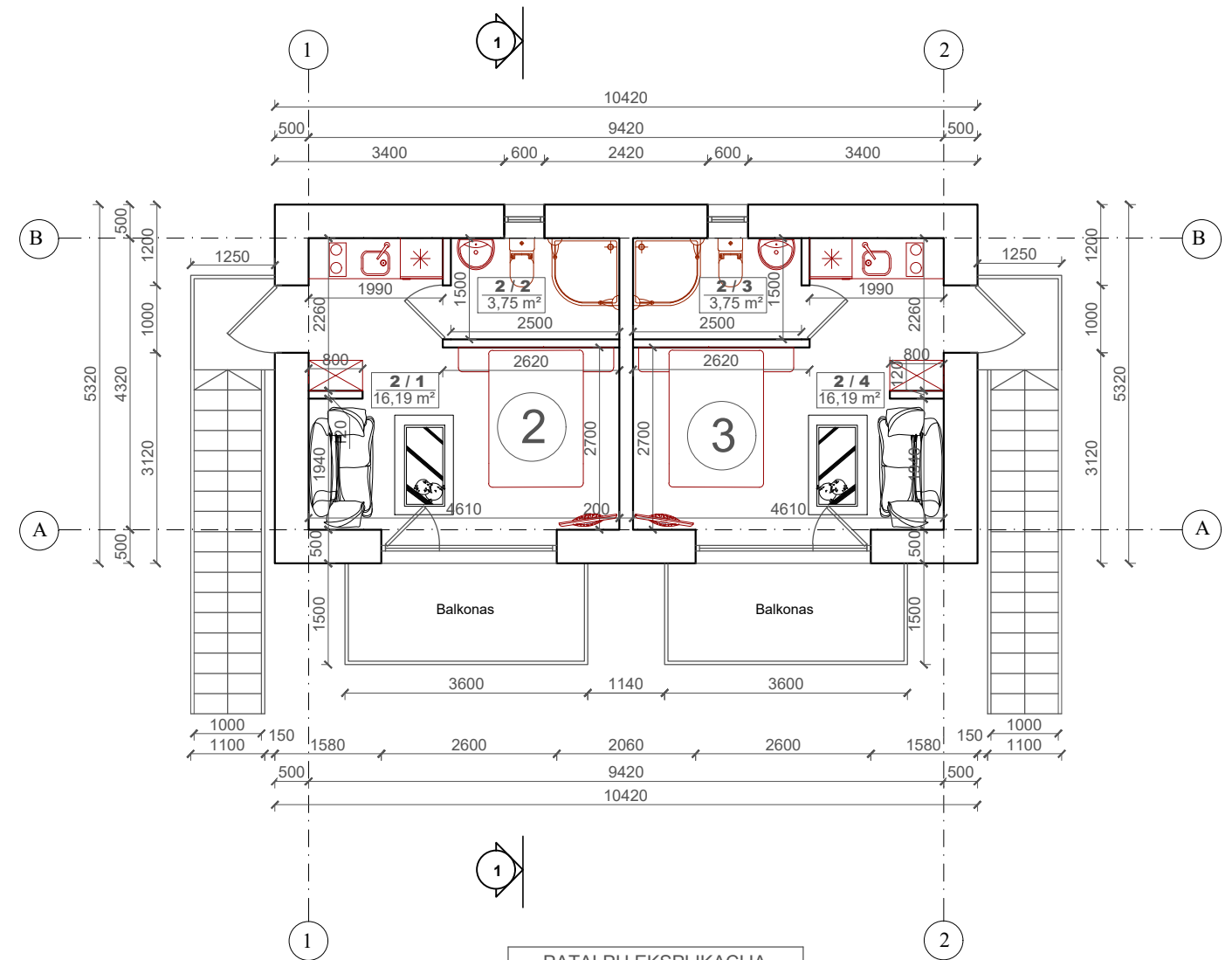

| PATALPŲ EKSPLIKACIJA    |          |                     |             |
|-------------------------|----------|---------------------|-------------|
| Svečių namų numerio Nr. | Eil. Nr. | Pavadinimas         | Plotas (m²) |
| 2                       | 2-1      | Kambarys            | 16,19       |
|                         | 2-2      | San.mazgas          | 3,75        |
| 3                       | 2-3      | San.mazgas          | 3,75        |
|                         | 2-4      | Kambarys            | 16,19       |
|                         |          | Pagrindinis plotas: | 32,38       |
|                         |          | Pagalbinis plotas:  | 7,50        |
|                         |          | Bendras plotas:     | 39,88       |

**BENDRAS NAMO PLOTAS - 79,83 m²**

|                                     |   |                 |                      |                       |   |                    |               |
|-------------------------------------|---|-----------------|----------------------|-----------------------|---|--------------------|---------------|
| Atestato Nr.<br>No. of Certificate  | Projektuotojas<br>Projector                                 |                 |                      | Kompleksas<br>Complex | SVEČIŲ NAMŲ, KUNIGIŠKIŲ G. 2A,<br>PALANGOJE, STATYBOS PROJEKTAS |                    |               |
|                                     | UAB "VAKARŲ REGIONO PROJEKTAI"<br>Vytauto g. 120-7, Palanga |                 |                      |                       |   |                    |               |
|                                     | Pareigos<br>Position  | Vardas, pavardė | Parašas<br>Signature | Data<br>Date          | Statinys<br>Building  |                    |               |
| A951                                | PV<br>Pr. Leader  | R. Griškās      |                      |                       | SVEČIŲ NAMAI (NR.2)<br>(Ilg. nesudėtingas statinys)             |                    |               |
| A951                                | Arch.   | R. Griškās      |                      |                       |   |                    |               |
|                                     | Inž.<br>Engin.  | V.Sauseris      |                      |                       | Brėžinys<br>Drawing   |                    |               |
|                                     |   |                 |                      |                       | PIRMO AUKŠTO PLANAS M 1:100<br>ANTRO AUKŠTO PLANAS M 1:100      |                    |               |
|                                     |   |                 |                      |                       | Laida<br>Revision   |                    |               |
|                                     |   |                 |                      |                       | 0   |                    |               |
| Projekto stadija<br>Project Stadium | Statytojas<br>Builder                                       | Z.R.            |                      |                       | Zymuo<br>Mark   | Lapas<br>Draw. No. | Lapų<br>Total |
| TDP                                 |   |                 |                      |                       | PROJEKTINIAI PASIŪLYMAI   | SA5                |               |

FASADAS B-A M 1:100

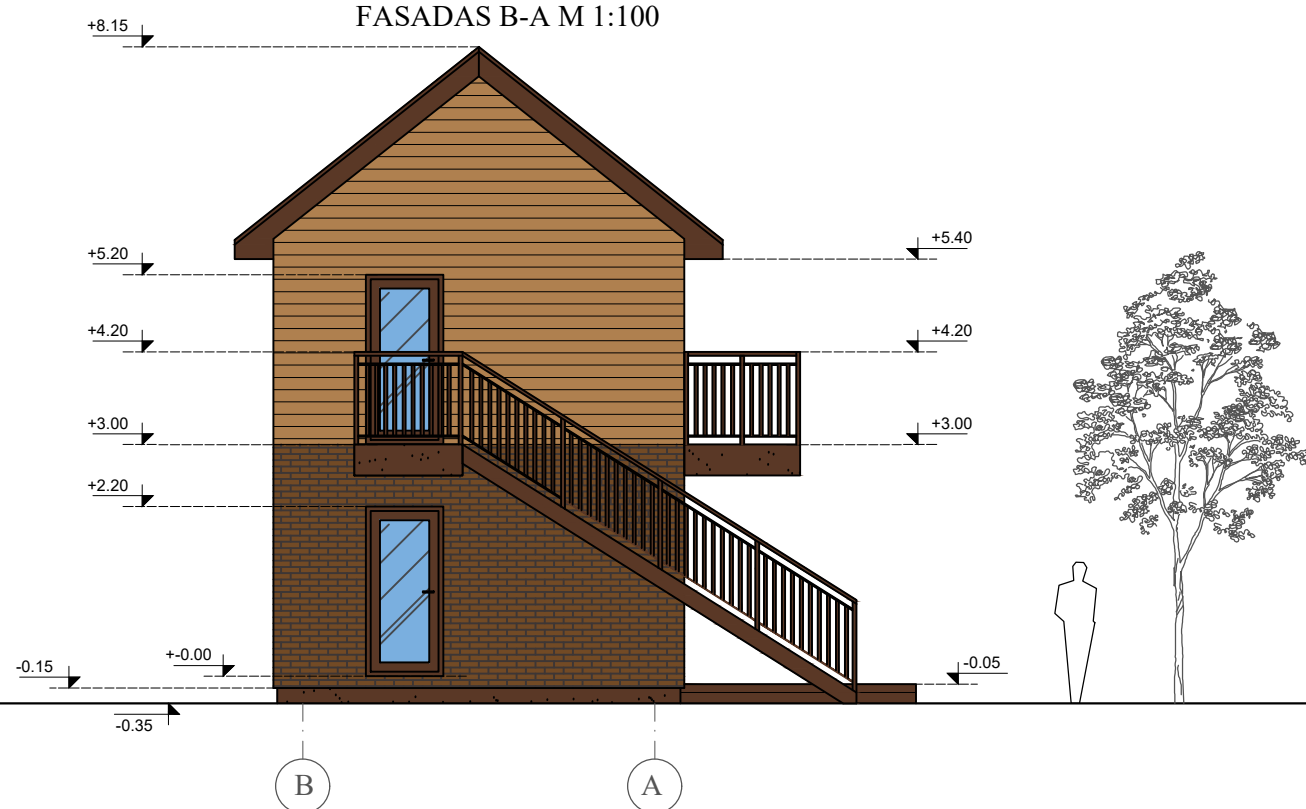

FASADAS 1-2 M 1:100

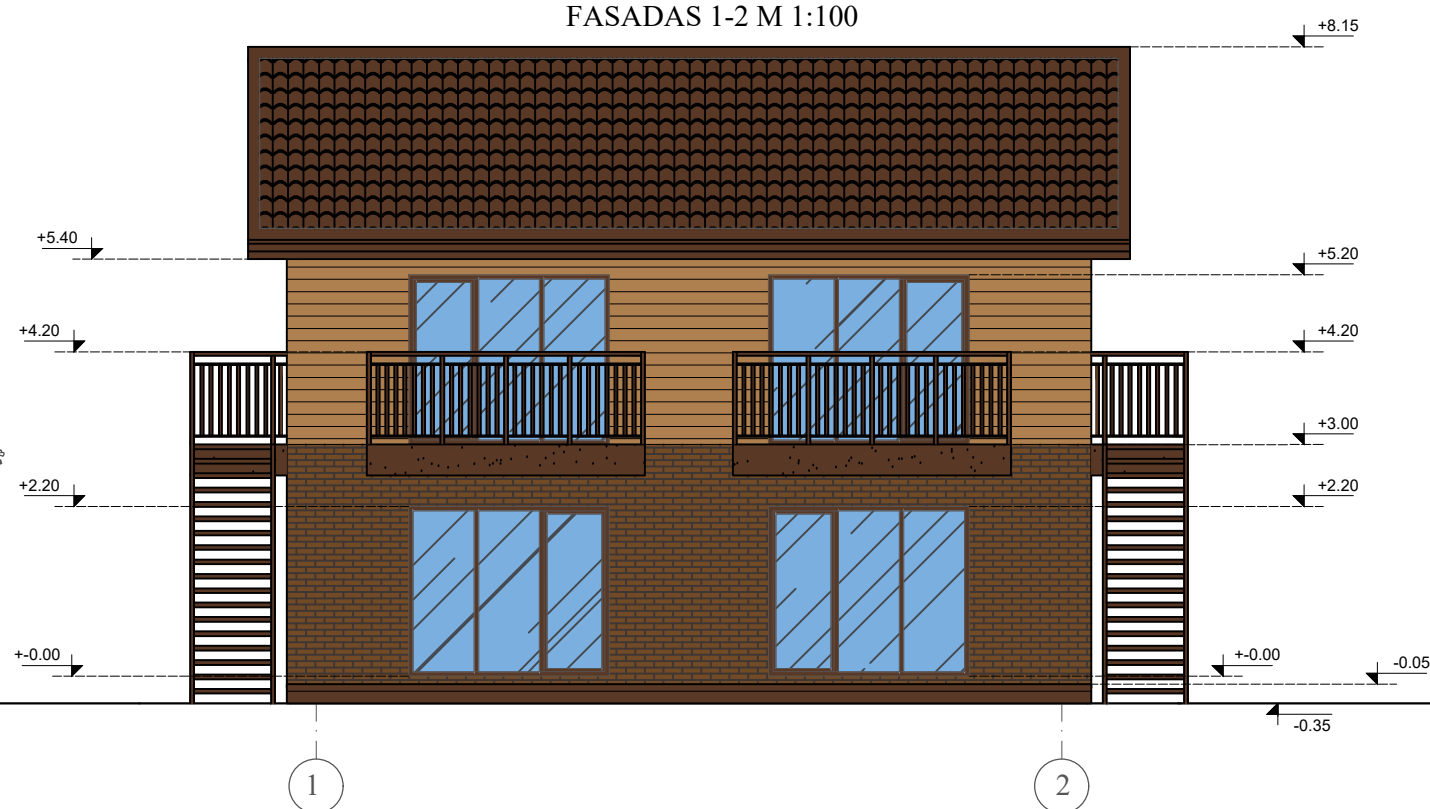

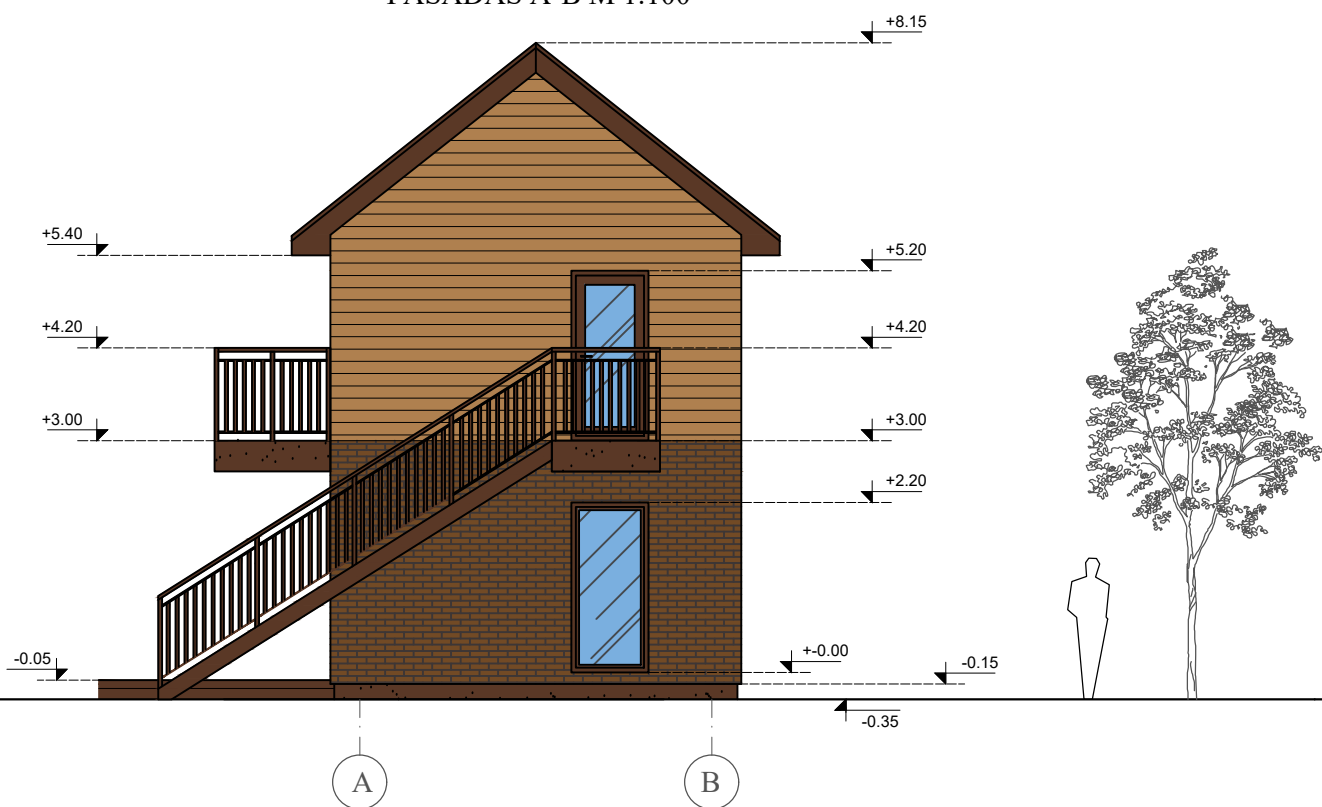

FASADAS A-B M 1:100

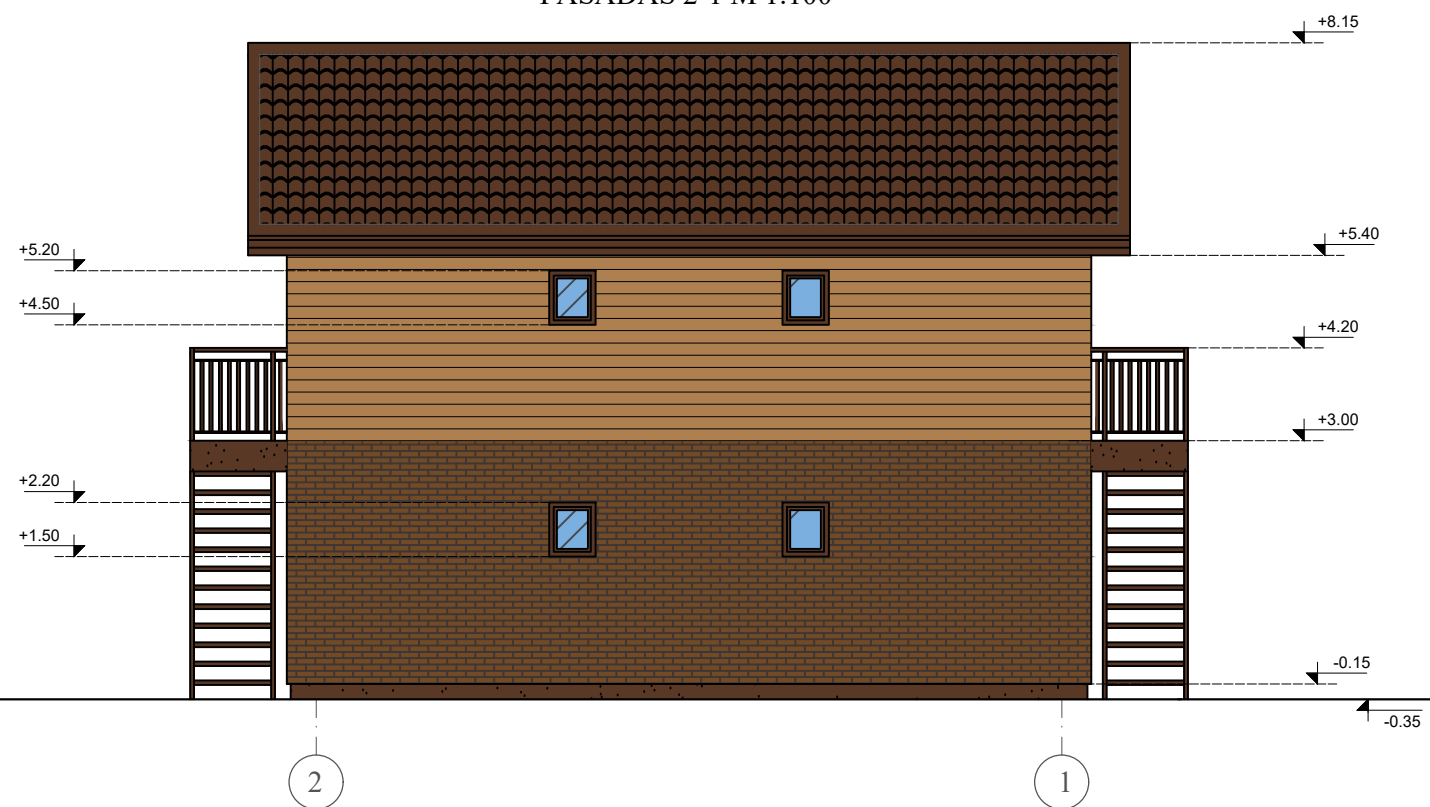

FASADAS 2-1 M 1:100



SUTARTINIS ŽYMĖJIMAS

-  PROFILIUOTA SKARDA RAL 8011
-  MEDINĖS DAILYLENTĖS RAL 1011
-  KLINKERIO PLYTELĖS RAL 8008

|   |   |   |                      |              |  |                               |
|---|---|---|----------------------|--------------|--|-------------------------------|
| Atestato Nr.<br>No. of Certificate                | Projektuotojas<br>Projector<br><b>UAB "VAKARŲ REGIONO PROJEKTAI"</b><br>Vytauto g. 120-7, Palanga |   |                      |              | Kompleksas<br>Complex<br><b>SVEČIŲ NAMŲ, KUNIGIŠKIŲ G. 2A,<br/>PALANGOJE, STATYBOS PROJEKTAS</b> |                               |
| A951  | Pareigos<br>Position<br>PV<br>Pr. Leader  | Vardas, pavardė<br>Name, Surname<br><b>R. Griškās</b> | Parašas<br>Signature | Data<br>Date | Statinyš<br>Building<br><b>SVEČIŲ NAMAI (NR.2)</b><br>(Ilgr. nesudėtingas statinyš)              |                               |
| A951  | Arch.<br>Arch.  | <b>R. Griškās</b>                                     |                      |              | Brėžinys<br>Drawing<br><b>FASADAI M 1:100</b>  |                               |
|   | Inž.<br>Engin.  | <b>V.Sauseris</b>                                     |                      |              |  | Laida<br>Revision<br><b>0</b> |
| Projekto stadija<br>Project Stadium<br><b>TDP</b> | Statytojas<br>Builder<br><b>Z.R.</b>  | Zymuo<br>Mark<br><b>PROJEKTINIAI PASIŪLYMAI</b>       |                      |              | Lapas<br>Draw. No.<br><b>SA6</b>   | Lapų<br>Total                 |

STOGO PLANAS M 1:100

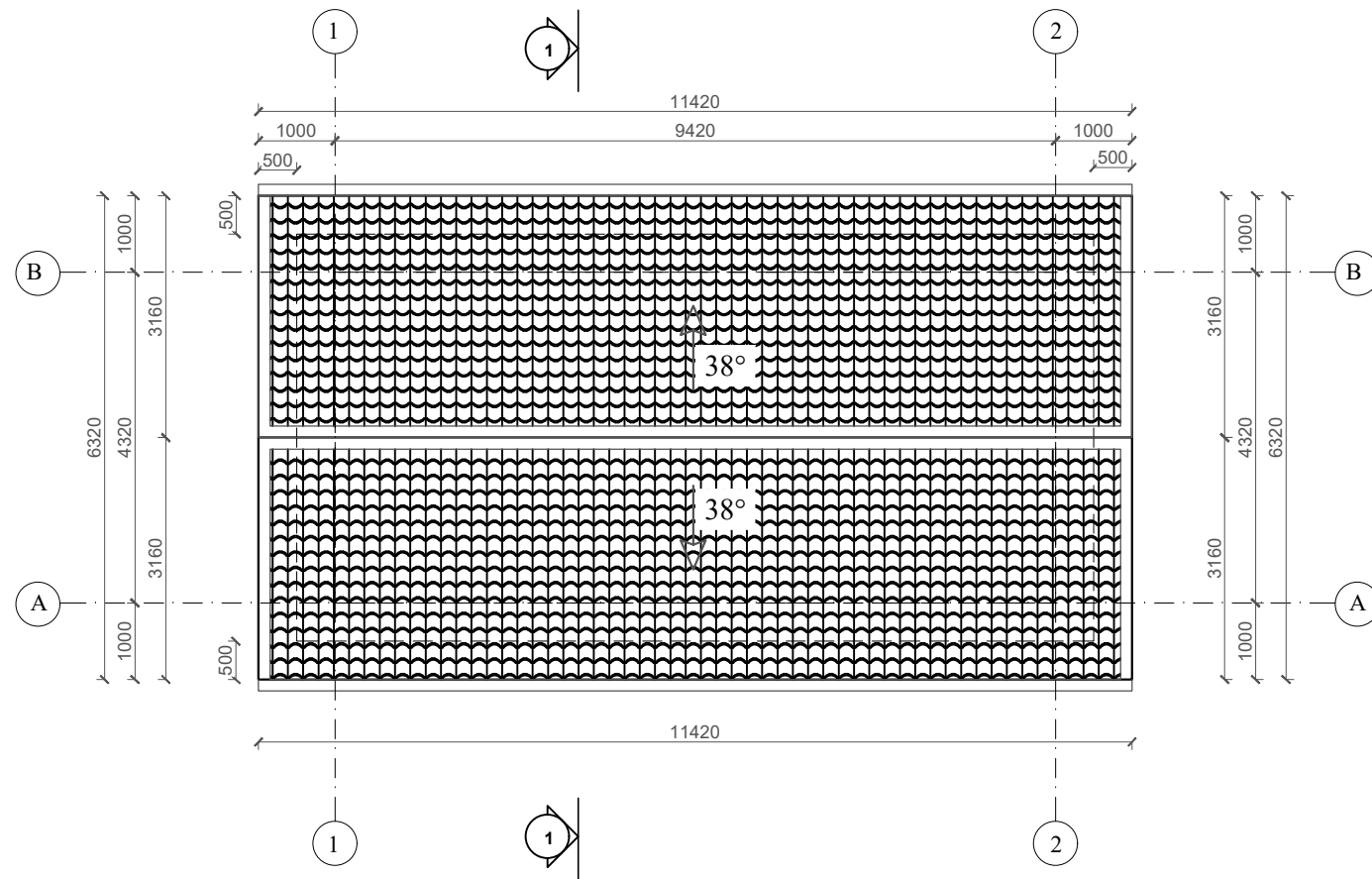

PJŪVIS 1-1 M 1:100

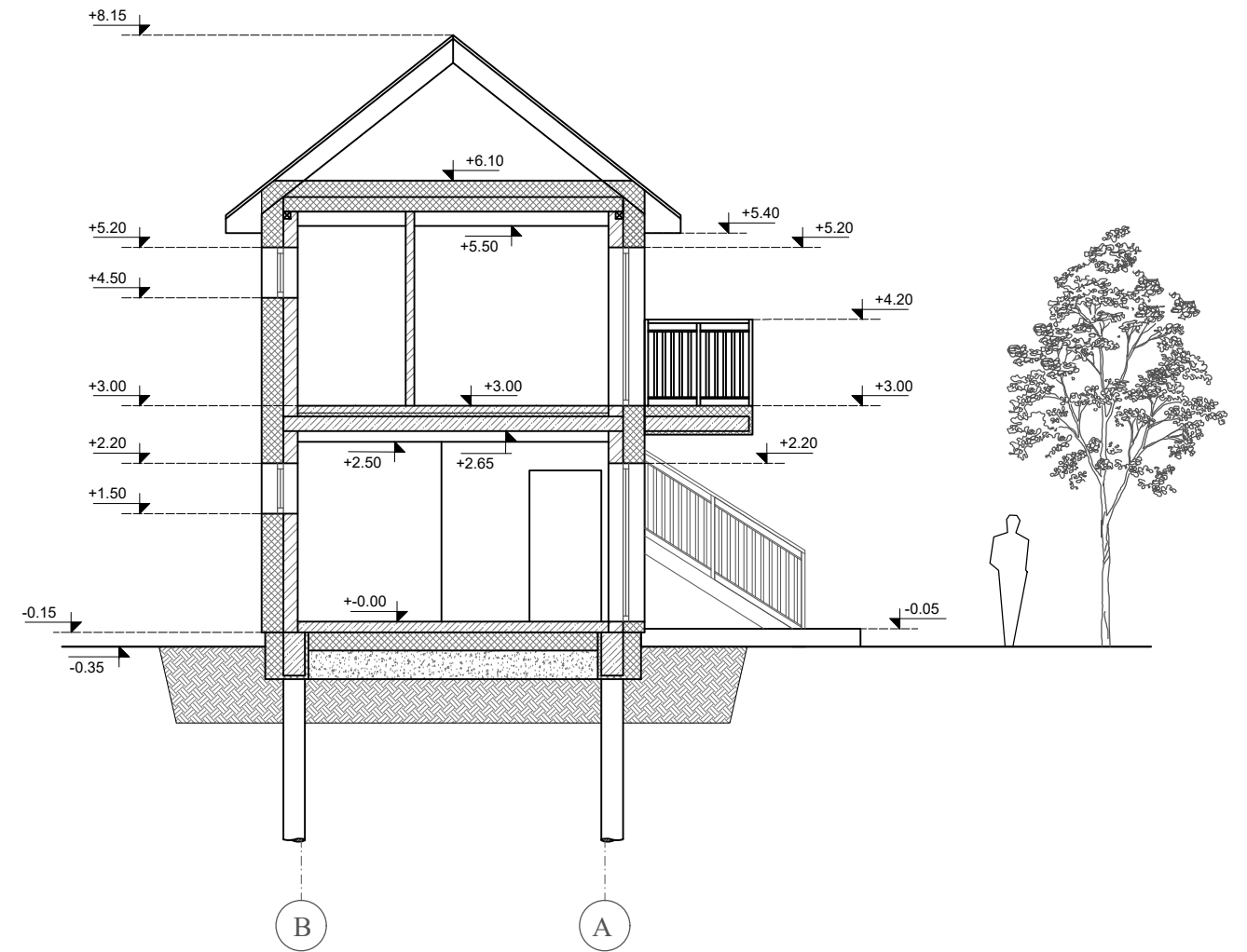

SUTARTINIS ŽYMĖJIMAS

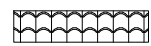

PROFILIUOTA SKARDA

|                                     |   |                                  |                      |              |  |
|-------------------------------------|---|----------------------------------|----------------------|--------------|--|
| Atestato Nr.<br>No. of Certificate  | Projektuotojas<br>Projector<br><b>UAB "VAKARŲ REGIONO PROJEKTAI"</b><br>Vytauto g. 120-7, Palanga |                                  |                      |              | Kompleksas<br>Complex<br><b>SVEČIŲ NAMŲ, KUNIGIŠKIŲ G. 2A,<br/>PALANGOJE, STATYBOS PROJEKTAS</b> |
|                                     | Pareigos<br>Position  | Vardas, pavardė<br>Name, Surname | Parašas<br>Signature | Data<br>Date | Statinyš<br>Building<br><b>SVEČIŲ NAMAI (NR.2)</b><br>(Ilg. nesudėtingas statinyš)               |
| A951                                | PV<br>Pr. Leader  | R. Griškās                       |                      |              | Brėžinys<br>Drawing<br><b>STOGO PLANAS M 1:100</b><br><b>PJŪVIS 1-1 M 1:100</b>                  |
| A951                                | Arch.<br>Arch.  | R. Griškās                       |                      |              |  |
|                                     | Inž.<br>Engin.  | V.Sauseris                       |                      |              | Laida<br>Revision<br><b>0</b>  |
| Projekto stadija<br>Project Stadium | Statytojas<br>Builder   | Z.R.                             |                      |              | Zymuo<br>Mark<br><b>PROJEKTINIAI PASIŪLYMAI</b>  |
| TDP                                 |   |                                  |                      |              | Lapas<br>Draw. No.<br><b>SA7</b>   |
|                                     |   |                                  |                      |              | Lapų<br>Total  |

PIRMO AUKŠTO PLANAS M 1:100

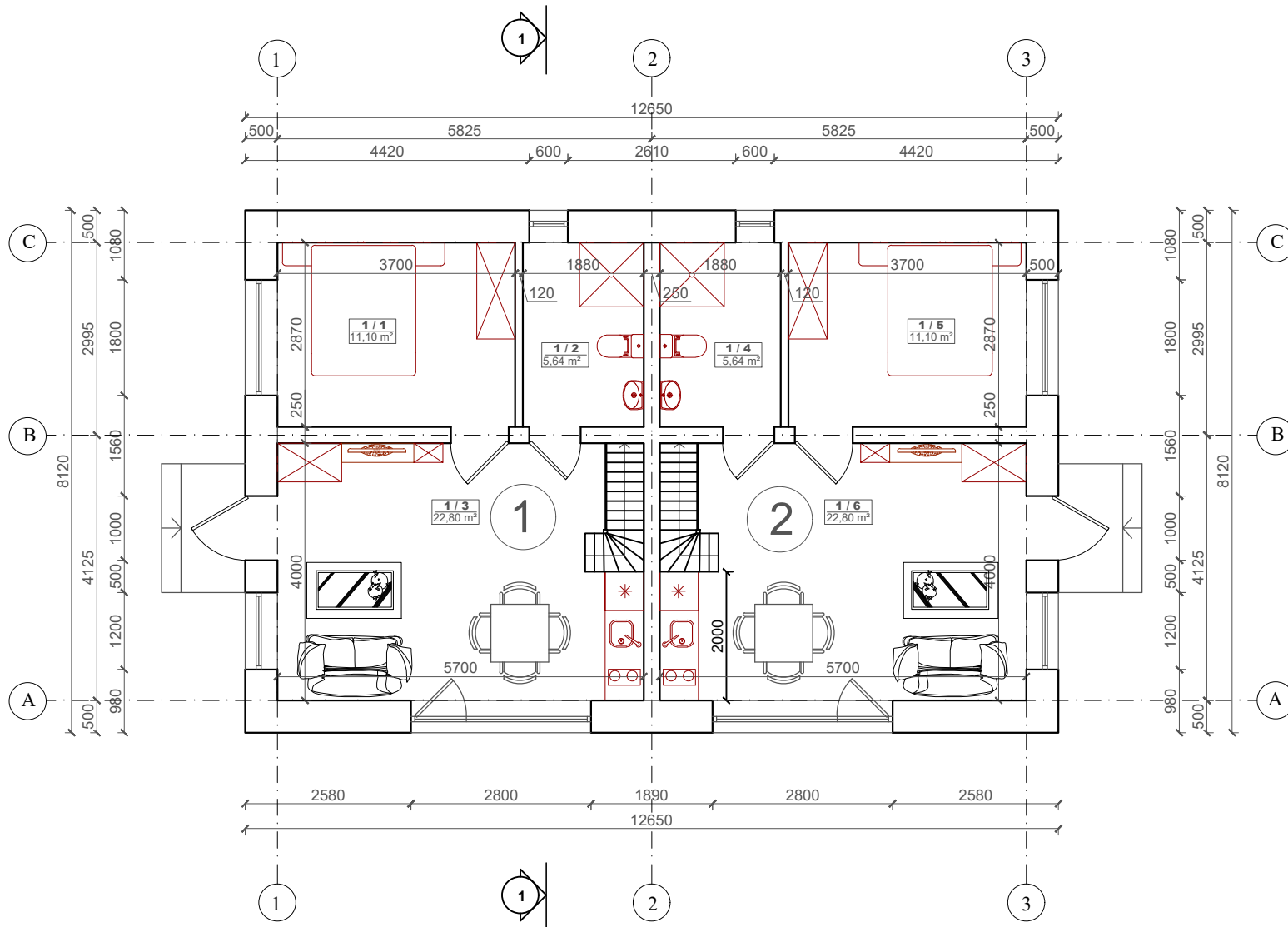

| PATALPŲ EKSPLIKACIJA    |          |                     |             |
|-------------------------|----------|---------------------|-------------|
| Svečių namų numerio Nr. | Eil. Nr. | Pavadinimas         | Plotas (m²) |
| 1                       | 1-1      | Kambarys            | 11,10       |
|                         | 1-2      | San.mazgas          | 5,64        |
|                         | 1-3      | Svetainė-virtuvė    | 22,80       |
| 2                       | 1-4      | San.mazgas          | 5,64        |
|                         | 1-5      | Kambarys            | 11,10       |
|                         | 1-6      | Svetainė-virtuvė    | 22,80       |
|                         |          | Pagrindinis plotas: | 67,80       |
|                         |          | Pagalbinis plotas:  | 11,28       |
|                         |          | Bendras plotas:     | 79,08       |

**BENDRAS NAMO PLOTAS - 100,28 m²**

ANTRESOLĖS PLANAS M 1:100

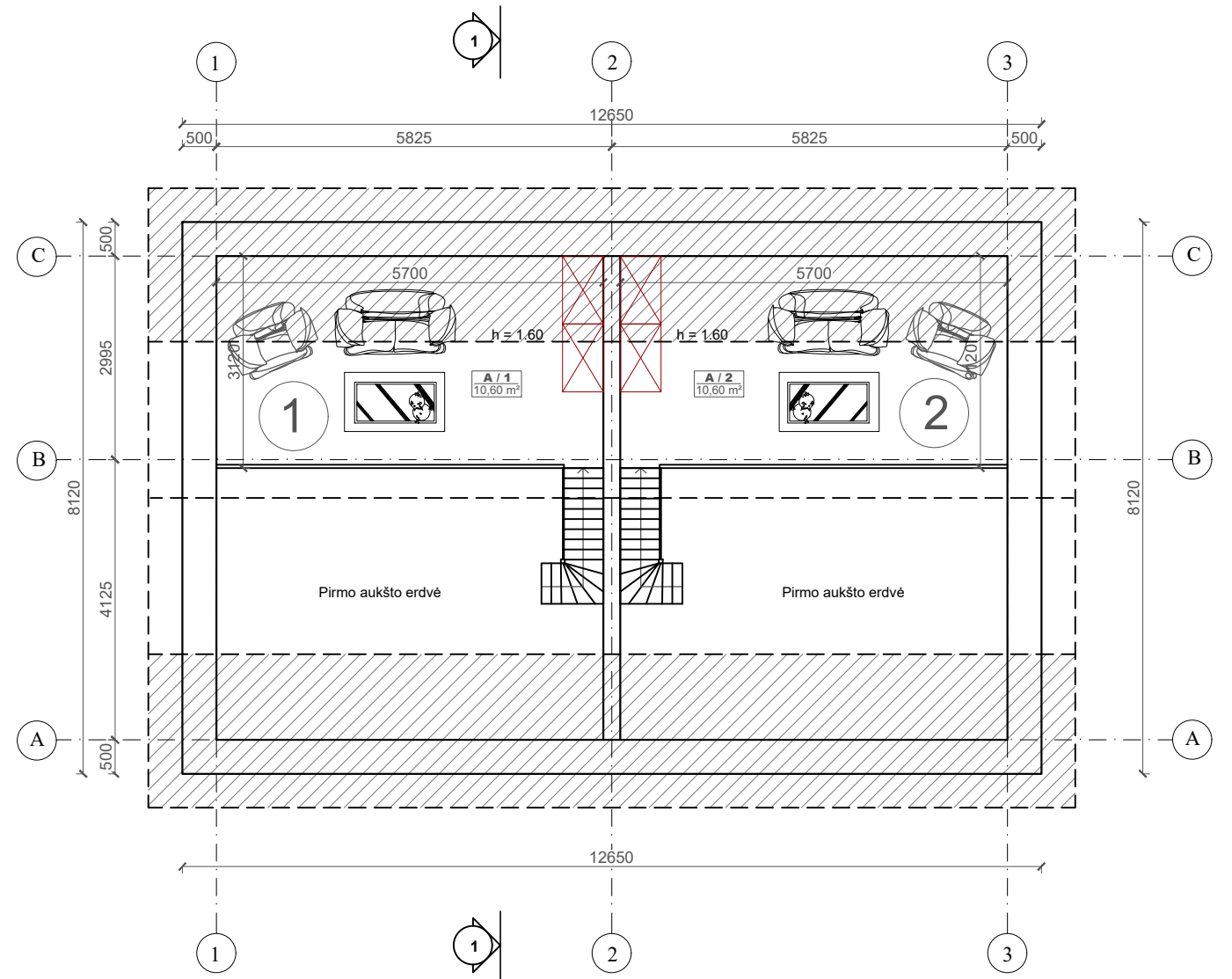

| PATALPŲ EKSPLIKACIJA    |          |                     |             |
|-------------------------|----------|---------------------|-------------|
| Svečių namų numerio Nr. | Eil. Nr. | Pavadinimas         | Plotas (m²) |
| 2                       | A-1      | Kambarys            | 10,60       |
|                         | A-2      | Kambarys            | 10,60       |
|                         |          | Pagrindinis plotas: | 21,20       |
|                         |          | Pagalbinis plotas:  | -           |
|                         |          | Bendras plotas:     | 21,20       |

|                                     |   |   |  |
|-------------------------------------|---|---|--|
| Atestato Nr.<br>No. of Certificate  | Projektuotojas<br>Projector                                 | Kompleksas<br>Complex   |  |
|                                     | UAB "VAKARŲ REGIONO PROJEKTAI"<br>Vytauto g. 120-7, Palanga | SVEČIŲ NAMŲ, KUNIGIŠKIŲ G. 2A,<br>PALANGOJE, STATYBOS PROJEKTAS |  |
| Pareigos<br>Position                | Vardas, pavardė<br>Signature                                | Data<br>Date  | Statynys<br>Building                                       |
| A951                                | PV<br>Pr. Leader<br>R. Griškās                              |   | SVEČIŲ NAMAI (NR.4,6)                                      |
| A951                                | Arch.<br>Arch.<br>R. Griškās                                |   |  |
|                                     | Inž.<br>Engin.<br>V.Sauseris                                |   | Brėžinys<br>Drawing  |
|                                     |   |   | PIRMO AUKŠTO PLANAS M 1:100<br>ANTRO AUKŠTO PLANAS M 1:100 |
|                                     |   |   | Laida<br>Revision  |
|                                     |   |   | 0  |
| Projekto stadija<br>Project Stadium | Statytojas<br>Builder                                       | Zymuo<br>Mark   | Lapas<br>Draw. No.   |
| TDP                                 | A.Ž., A.J.  | PROJEKTINIAI PASIŪLYMAI   | SA8  |
|                                     |   |   | Lapų<br>Total  |
|                                     |   |   |  |

FASADAS C-A M 1:100

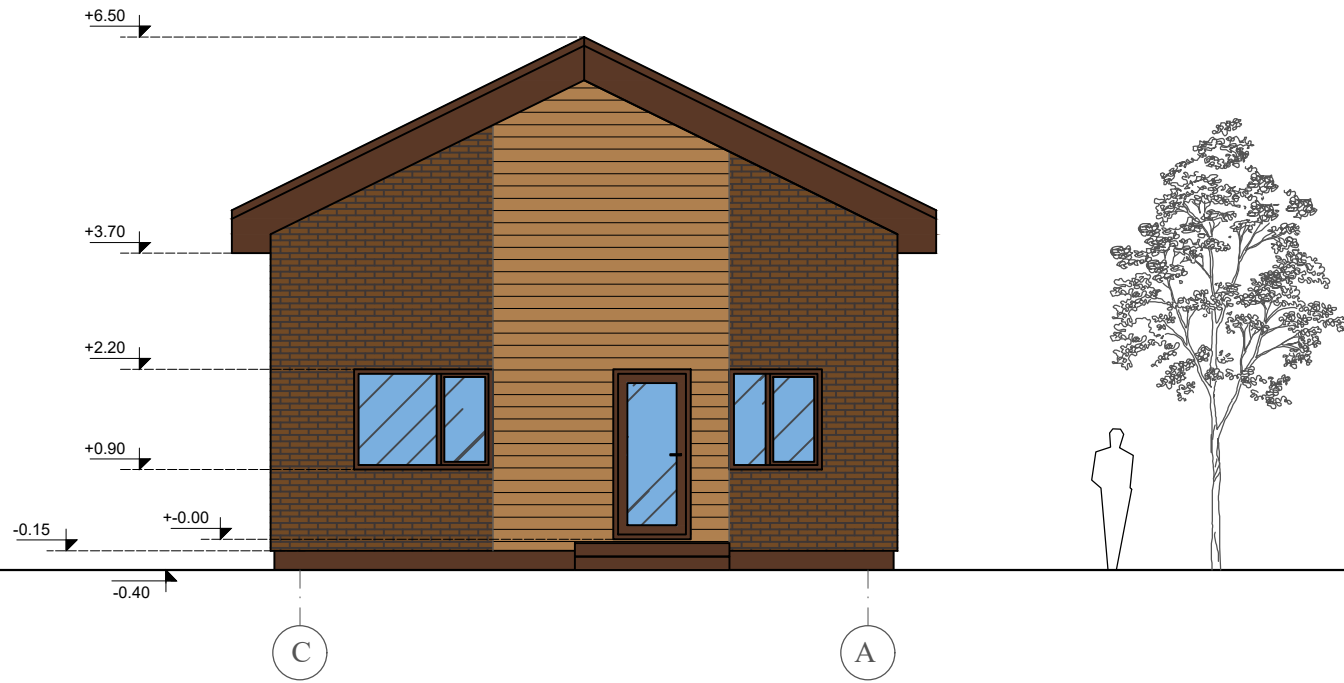

FASADAS 1-3 M 1:100

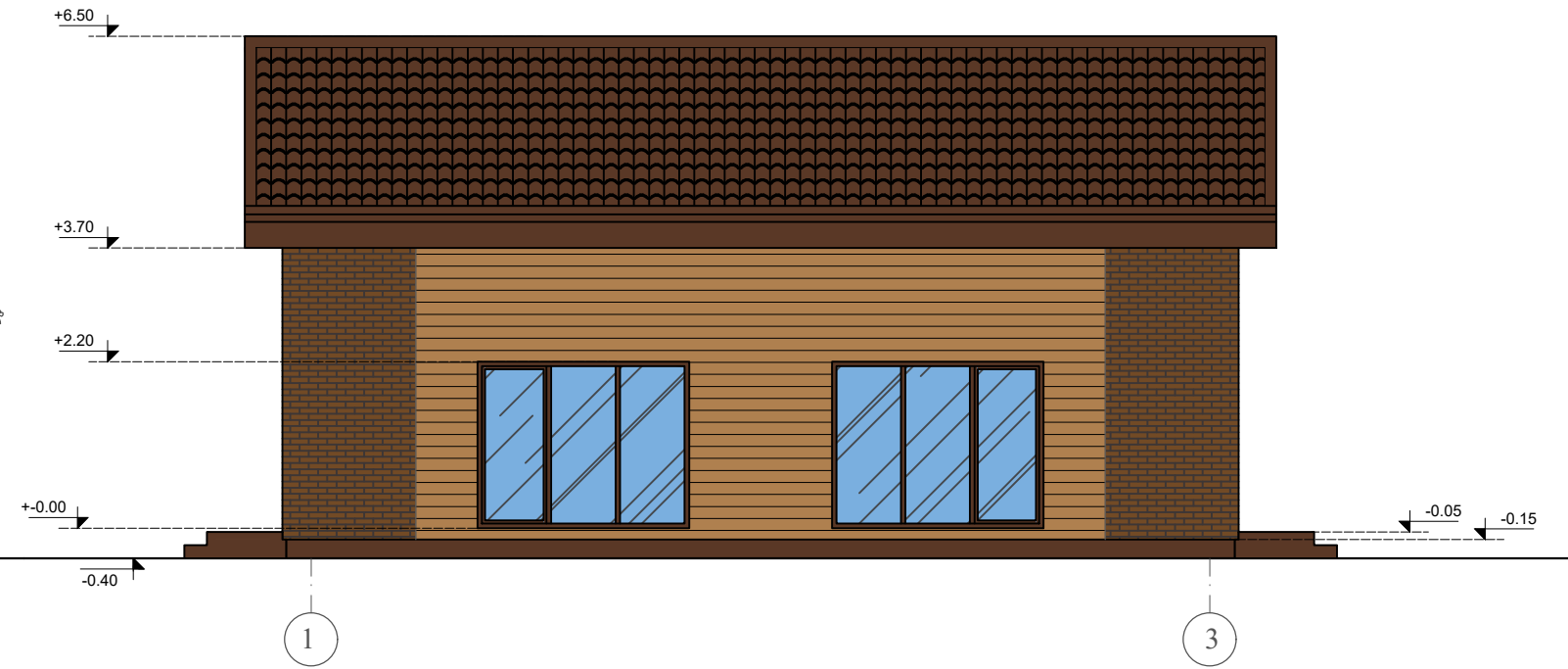

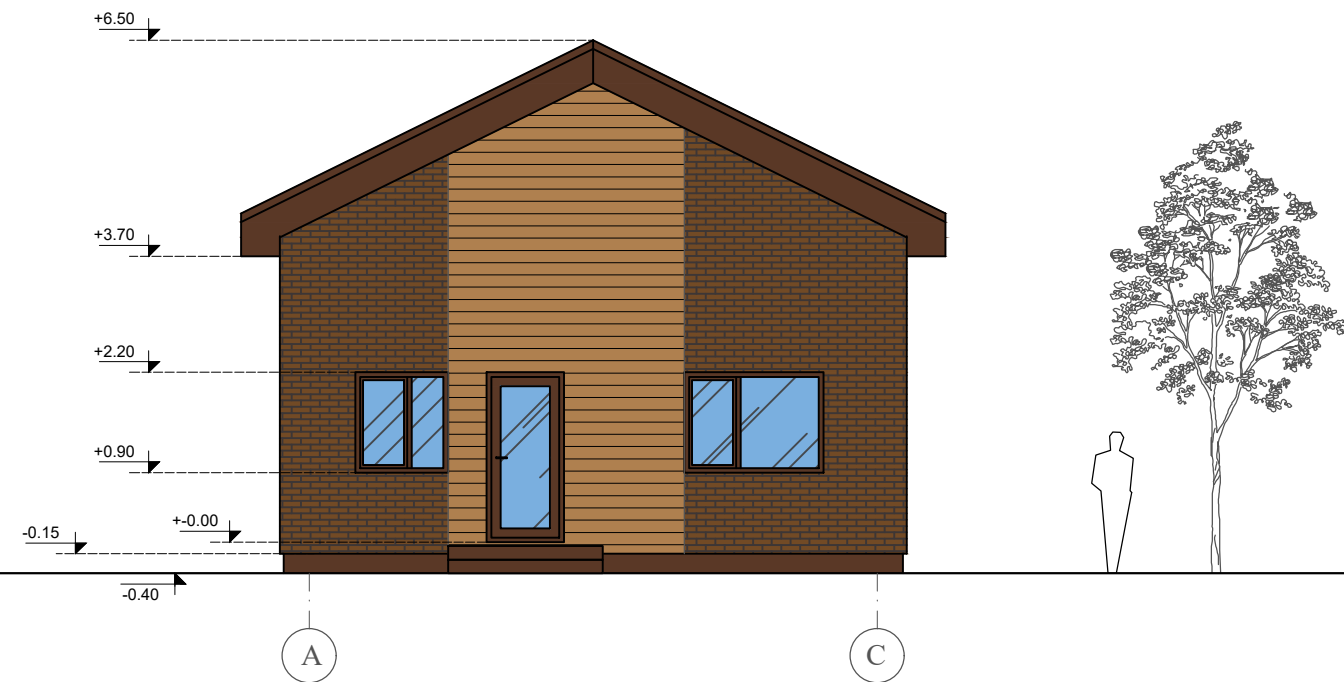

FASADAS A-C M 1:100

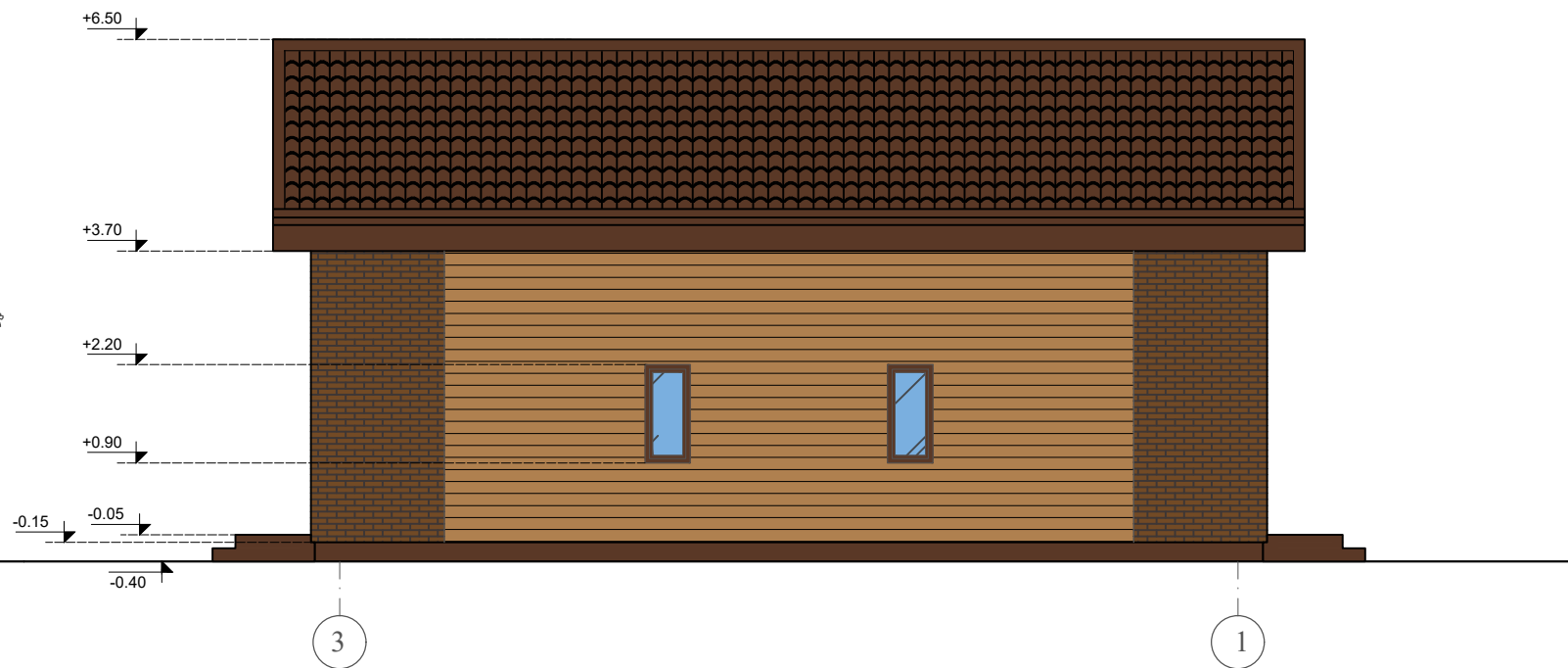

FASADAS 3-1 M 1:100



SUTARTINIS ŽYMĖJIMAS

-  PROFILIUOTA SKARDA RAL 8011
-  MEDINĖS DAILYLENTĖS RAL 1011
-  KLINKERIO PLYTELĖS RAL 8008

|                                     |   |                                  |                      |                       |   |                         |                    |               |
|-------------------------------------|---|----------------------------------|----------------------|-----------------------|---|-------------------------|--------------------|---------------|
| Atestato Nr.<br>No. of Certificate  | Projektuotojas<br>Projector                                 |                                  |                      | Kompleksas<br>Complex | SVEČIŲ NAMŲ, KUNIGIŠKIŲ G. 2A,<br>PALANGOJE, STATYBOS PROJEKTAS |                         |                    |               |
|                                     | UAB "VAKARŲ REGIONO PROJEKTAI"<br>Vytauto g. 120-7, Palanga |                                  |                      |                       |   |                         |                    |               |
|                                     | Pareigos<br>Position  | Vardas, pavardė<br>Name, Surname | Parašas<br>Signature | Data<br>Date          | Statinyš<br>Building  | SVEČIŲ NAMAI (NR.4,6)   |                    |               |
| A951                                | PV<br>Pr. Leader  | R. Griškās                       |                      |                       |   |                         |                    |               |
| A951                                | Arch.<br>Arch.  | R. Griškās                       |                      |                       |   |                         |                    |               |
|                                     | Inž.<br>Engin.  | V.Sauseris                       |                      |                       | Brėžinys<br>Drawing   | FASADAI M 1:100         |                    |               |
|                                     |   |                                  |                      |                       |   | Laida<br>Revision       | 0                  |               |
| Projekto stadija<br>Project Stadium | Statytojas<br>Builder                                       | A.Ž., A.J.                       |                      |                       | Zymuo<br>Mark   | PROJEKTINIAI PASIŪLYMAI | Lapas<br>Draw. No. | Lapų<br>Total |
| TDP                                 |   |                                  |                      |                       |   | SA9                     |                    |               |



STOGO PLANAS M 1:100

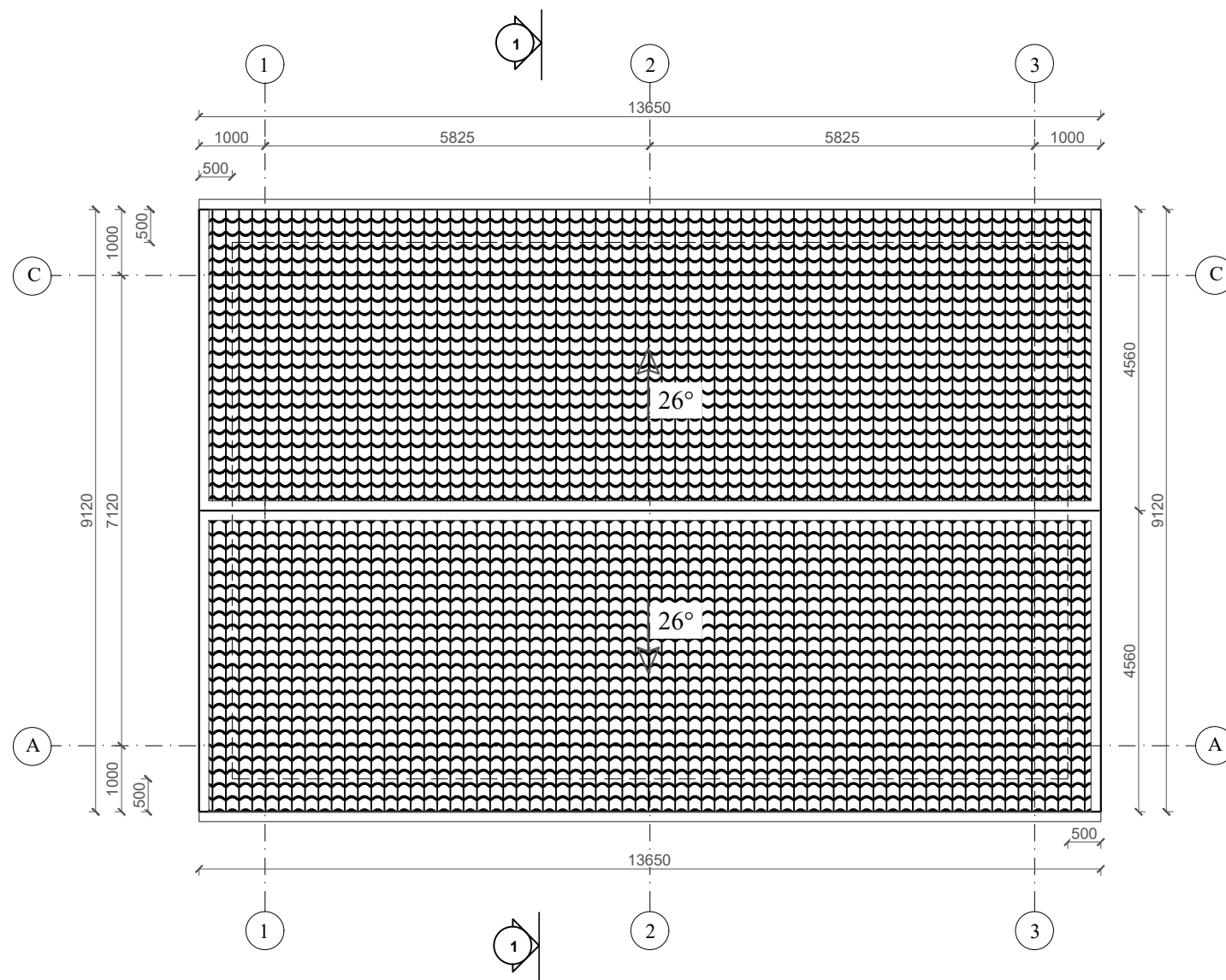

PJŪVIS 1-1 M 1:100

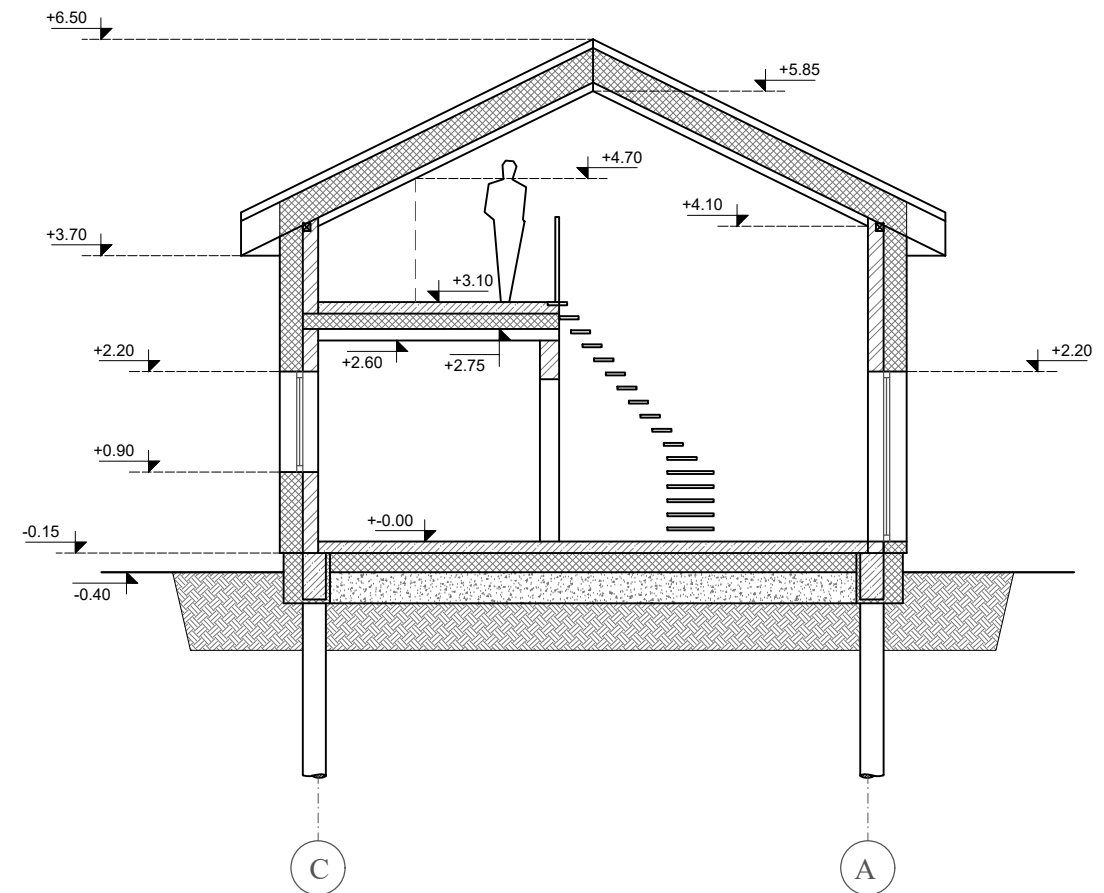

SUTARTINIS ŽYMĖJIMAS

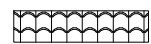

PROFILIUOTA SKARDA

|                                     |   |   |                      |                   |
|-------------------------------------|---|---|----------------------|-------------------|
| Atestato Nr.<br>No. of Certificate  | Projektuotojas<br>Projector                                 | Kompleksas<br>Complex   |                      |                   |
|                                     | UAB "VAKARŲ REGIONO PROJEKTAI"<br>Vytauto g. 120-7, Palanga | SVEČIŲ NAMŲ, KUNIGIŠKIŲ G. 2A,<br>PALANGOJE, STATYBOS PROJEKTAS |                      |                   |
|                                     | Pareigos<br>Position  | Vardas, pavardė<br>Name, Surname                                | Parašas<br>Signature | Data<br>Date      |
| A951                                | PV<br>Pr. Leader  | R. Griškās  |                      |                   |
| A951                                | Arch.   | R. Griškās  |                      |                   |
|                                     | Inž.<br>Engin.  | V. Sauseris   |                      |                   |
|                                     |   |   |                      |                   |
| Projekto stadija<br>Project Stadium | Statytojas<br>Builder                                       | Zymuo<br>Mark   |                      | Laida<br>Revision |
| TDP                                 | A.Ž., A.J.  | PROJEKTINIAI PASIŪLYMAI   |                      | 0                 |
|                                     |   | Lapas<br>Draw. No.  | Lapų<br>Total        |                   |
|                                     |   | SA10  |                      |                   |

PIRMO AUKŠTO PLANAS M 1:100

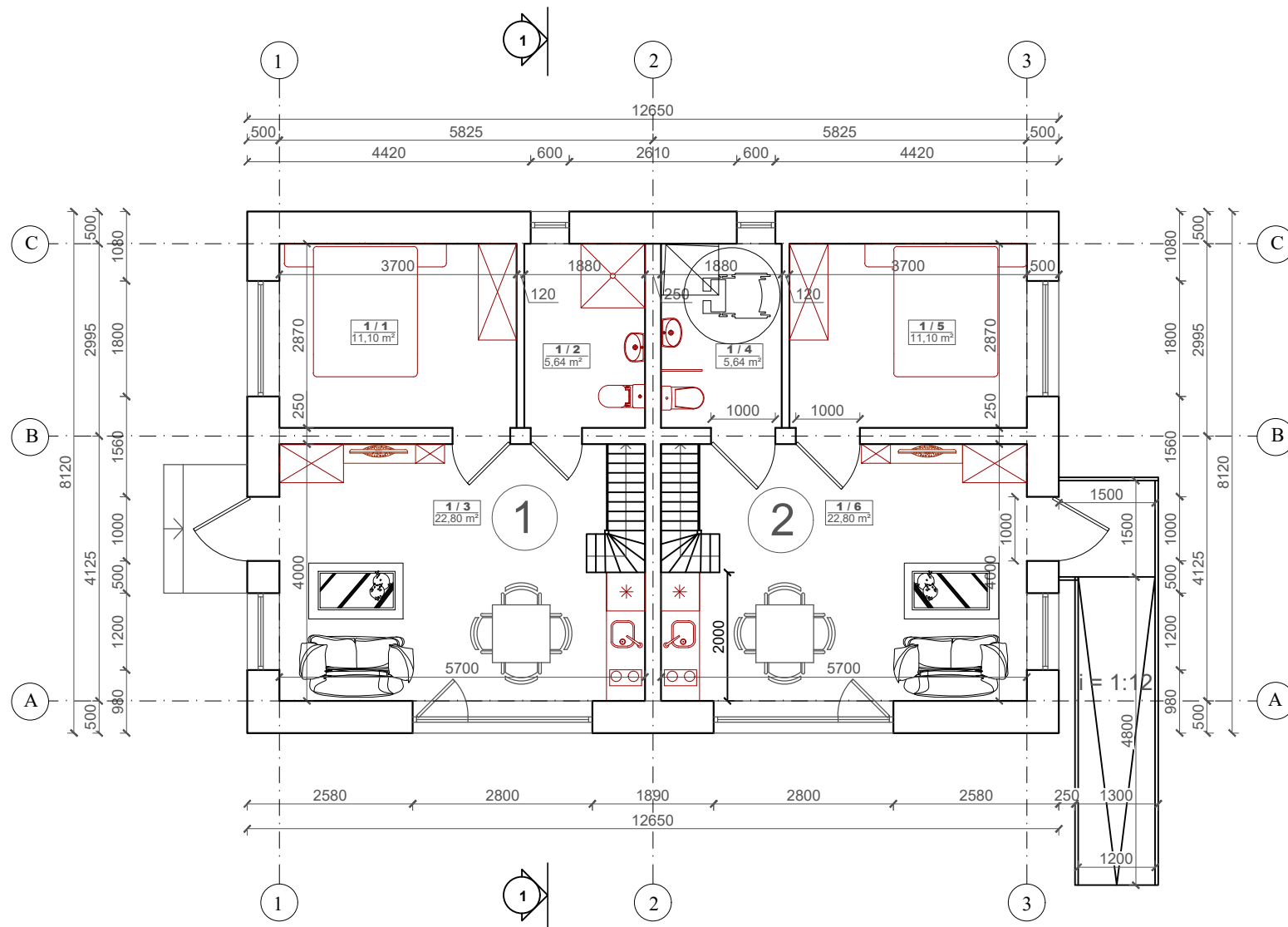

| PATALPŲ EKSPLIKACIJA    |          |                    |                     |
|-------------------------|----------|--------------------|---------------------|
| Svečių namų numerio Nr. | Eil. Nr. | Pavadinimas        | Plotas (m²)         |
| 1                       | 1-1      | Kambarys           | 11,10               |
|                         | 1-2      | San.mazgas         | 5,64                |
|                         | 1-3      | Svetainė-virtuvė   | 22,80               |
| 2                       | 1-4      | San.mazgas         | 5,64                |
|                         | 1-5      | Kambarys           | 11,10               |
|                         | 1-6      | Svetainė-virtuvė   | 22,80               |
|                         |          |                    | Pagrindinis plotas: |
|                         |          | Pagalbinis plotas: | 11,28               |
|                         |          | Bendras plotas:    | 79,08               |

**BENDRAS NAMO PLOTAS - 100,28 m²**

ANTRESOLĖS PLANAS M 1:100

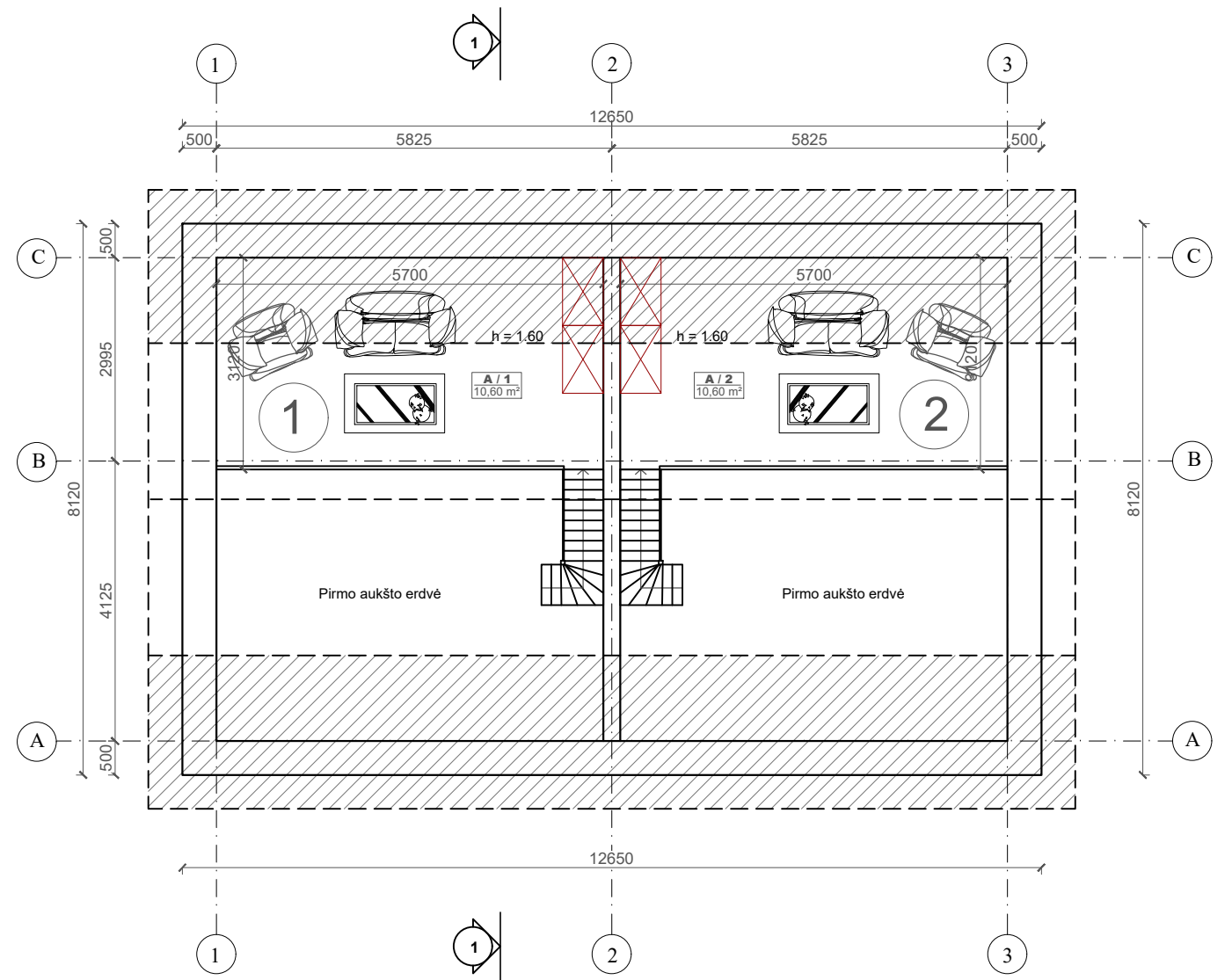

| PATALPŲ EKSPLIKACIJA    |          |                     |             |
|-------------------------|----------|---------------------|-------------|
| Svečių namų numerio Nr. | Eil. Nr. | Pavadinimas         | Plotas (m²) |
| 2                       | A-1      | Kambarys            | 10,60       |
|                         | A-2      | Kambarys            | 10,60       |
|                         |          | Pagrindinis plotas: | 21,20       |
|                         |          | Pagalbinis plotas:  | -           |
|                         |          | Bendras plotas:     | 21,20       |

|                                     |   |   |                   |
|-------------------------------------|---|---|-------------------|
| Atestato Nr.<br>No. of Certificate  | Projektuotojas<br>Projector                                 | Kompleksas<br>Complex   |                   |
|                                     | UAB "VAKARŲ REGIONO PROJEKTAI"<br>Vytauto g. 120-7, Palanga | SVEČIŲ NAMŲ, KUNIGIŠKIŲ G. 2A,<br>PALANGOJE, STATYBOS PROJEKTAS |                   |
| Pareigos<br>Position                | Vardas, pavardė<br>Name, Surname                            | Parašas<br>Signature  | Data<br>Date      |
| A951                                | PV<br>Pr. Leader<br>R. Griškās                              |   |                   |
| A951                                | Arch.<br>Arch.<br>R. Griškās                                |   |                   |
|                                     | Inž.<br>Engin.<br>V.Sausėris                                |   |                   |
| Projekto stadija<br>Project Stadium | Statytojas<br>Builder                                       | Zymuo<br>Mark   | Laida<br>Revision |
| TDP                                 | A.J.  | PROJEKTINIAI PASIŪLYMAI   | 0                 |
|                                     |   | Lapas<br>Draw. No.  | Lapų<br>Total     |
|                                     |   | SA11  |                   |

FASADAS C-A M 1:100

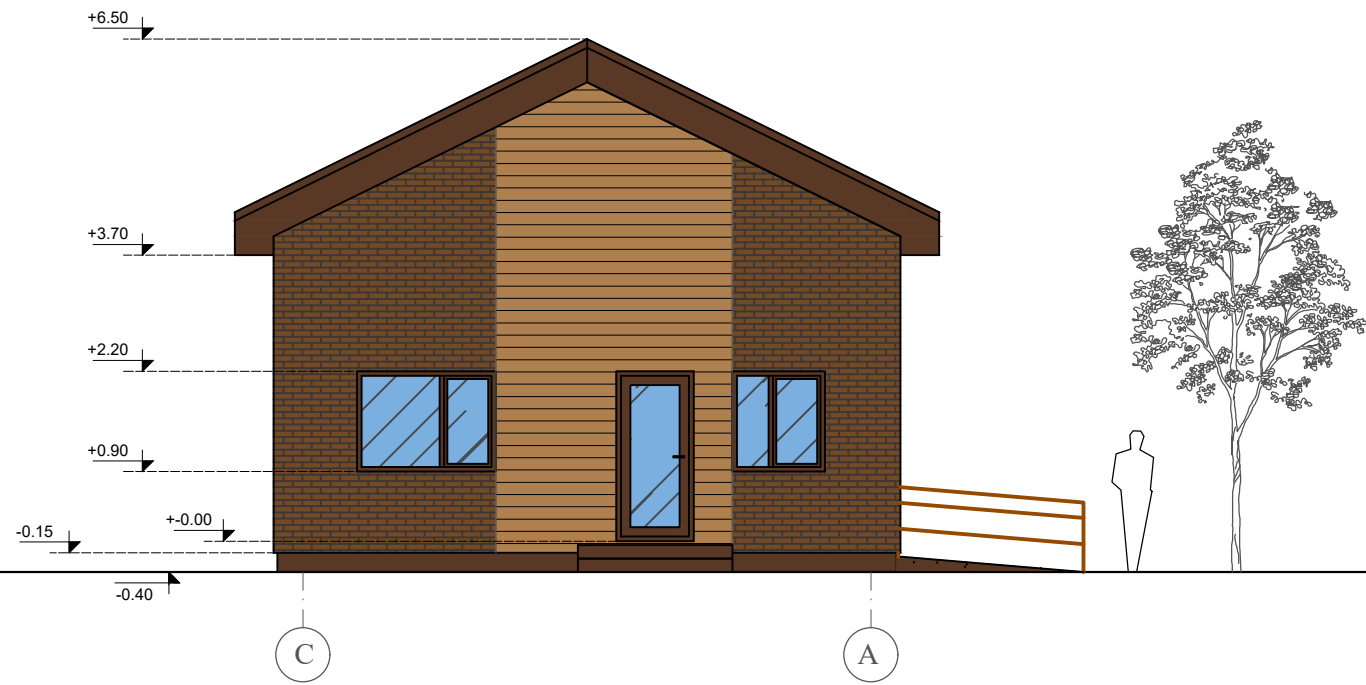

FASADAS 1-3 M 1:100

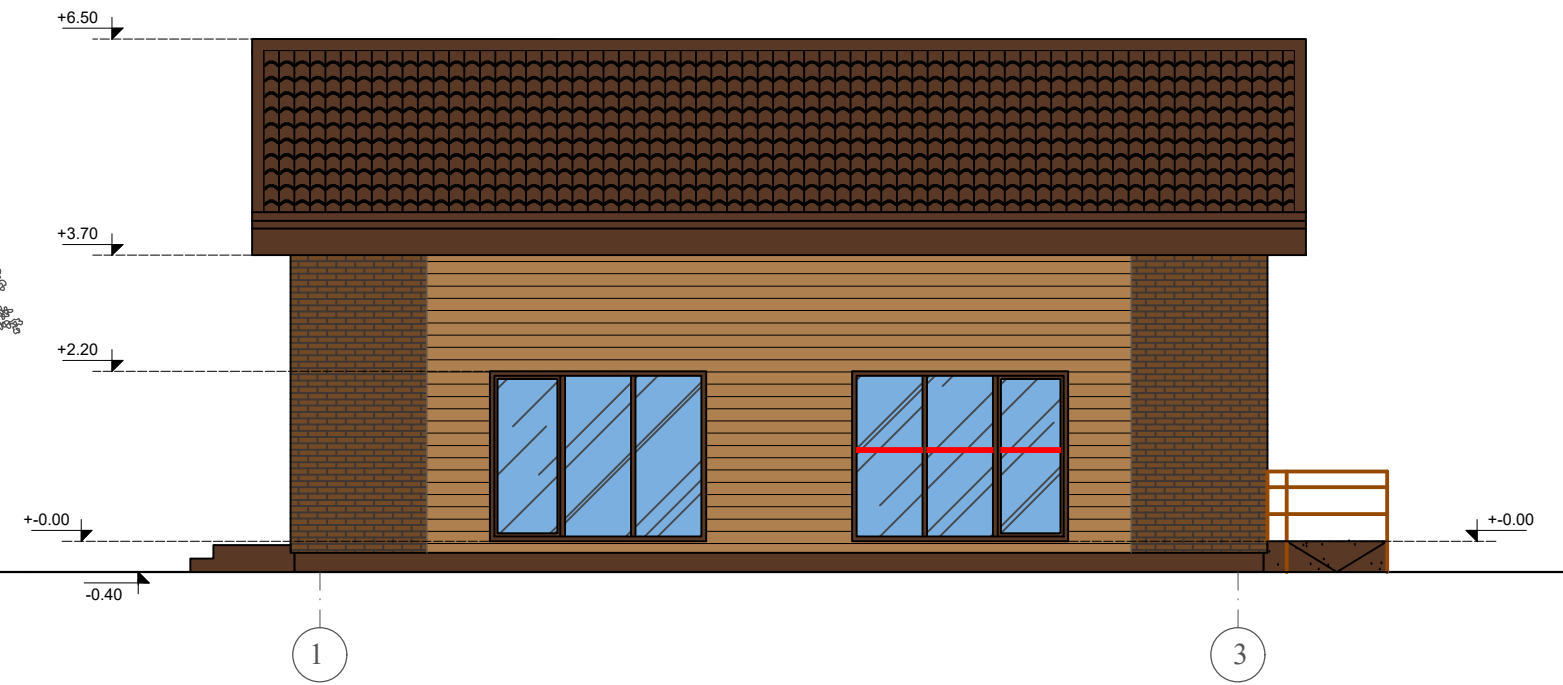

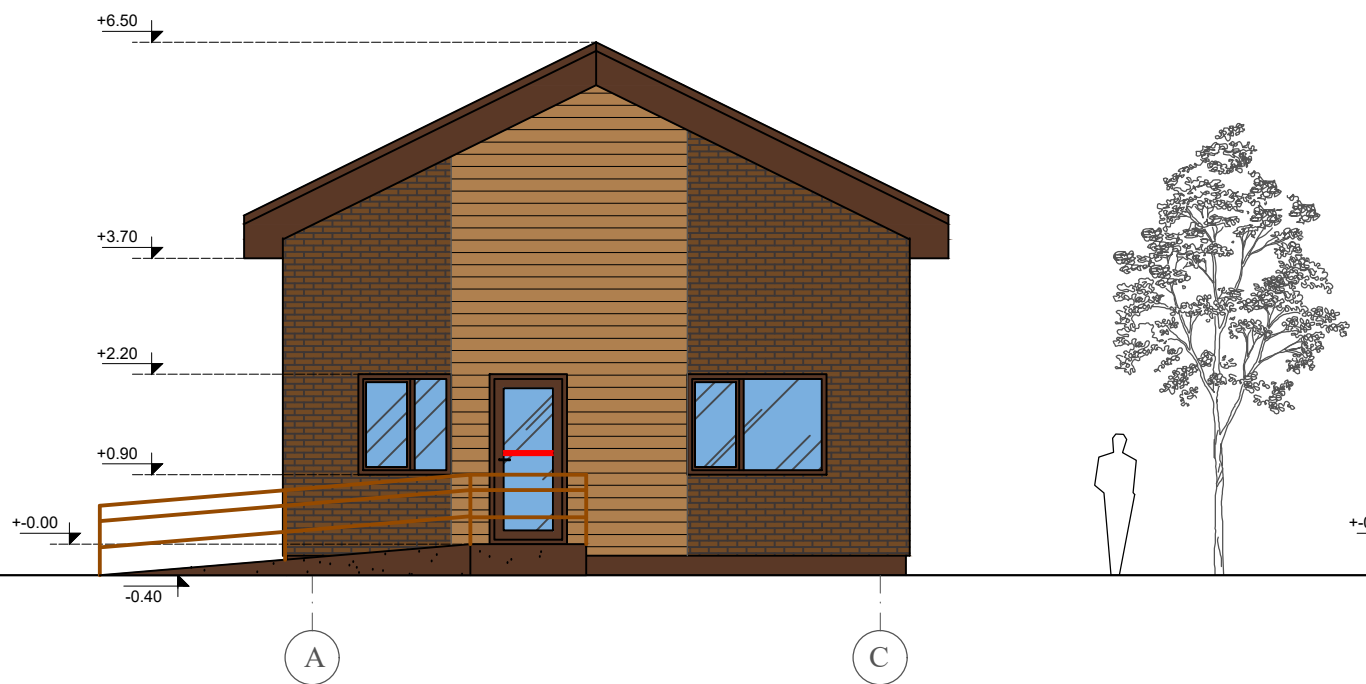

FASADAS A-C M 1:100

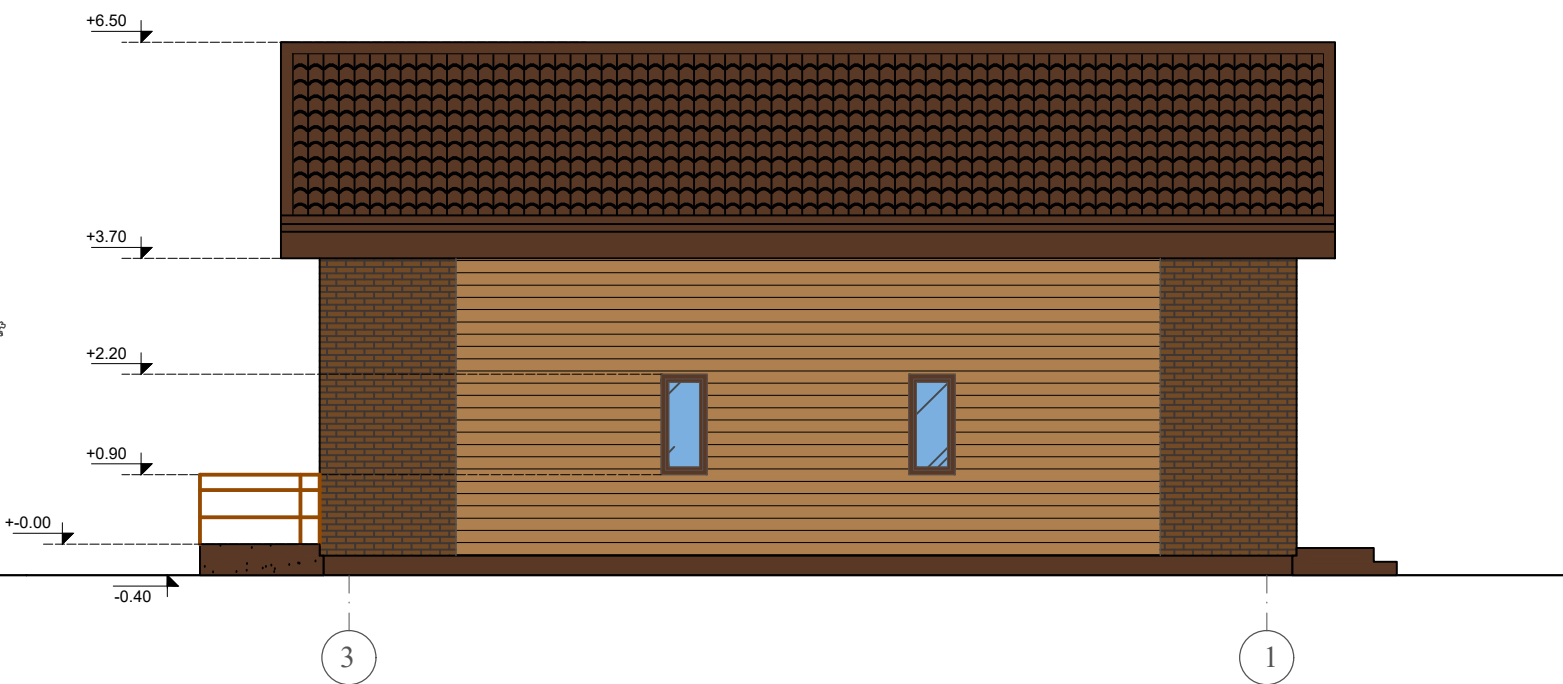

FASADAS 3-1 M 1:100



SUTARTINIS ŽYMĖJIMAS

-  PROFILIUOTA SKARDA RAL 8011
-  MEDINĖS DAILYLENTĖS RAL 1011
-  KLINKERIO PLYTELĖS RAL 8008

|                                     |   |                                  |                      |                       |   |                    |               |
|-------------------------------------|---|----------------------------------|----------------------|-----------------------|---|--------------------|---------------|
| Atestato Nr.<br>No. of Certificate  | Projektuotojas<br>Projector                                 |                                  |                      | Kompleksas<br>Complex | SVEČIŲ NAMŲ, KUNIGIŠKIŲ G. 2A,<br>PALANGOJE, STATYBOS PROJEKTAS |                    |               |
|                                     | UAB "VAKARŲ REGIONO PROJEKTAI"<br>Vytauto g. 120-7, Palanga |                                  |                      | Statinyš<br>Building  | SVEČIŲ NAMAI (NR.5)   |                    |               |
|                                     | Pareigos<br>Position  | Vardas, pavardė<br>Name, Surname | Parašas<br>Signature | Data<br>Date          |   |                    |               |
| A951                                | PV<br>Pr. Leader  | R. Griškās                       |                      |                       |   |                    |               |
| A951                                | Arch.<br>Arch.  | R. Griškās                       |                      |                       |   |                    |               |
|                                     | Inž.<br>Engin.  | V.Sauseris                       |                      |                       | Brėžinys<br>Drawing   | Laida<br>Revision  |               |
|                                     |   |                                  |                      |                       | FASADAI M 1:100   | 0                  |               |
| Projekto stadija<br>Project Stadium | Statytojas<br>Builder                                       | A.J.                             |                      |                       | Zymuo<br>Mark   | Lapas<br>Draw. No. | Lapų<br>Total |
| TDP                                 |   |                                  |                      |                       | PROJEKTINIAI PASIŪLYMAI   | SA12               |               |

STOGO PLANAS M 1:100

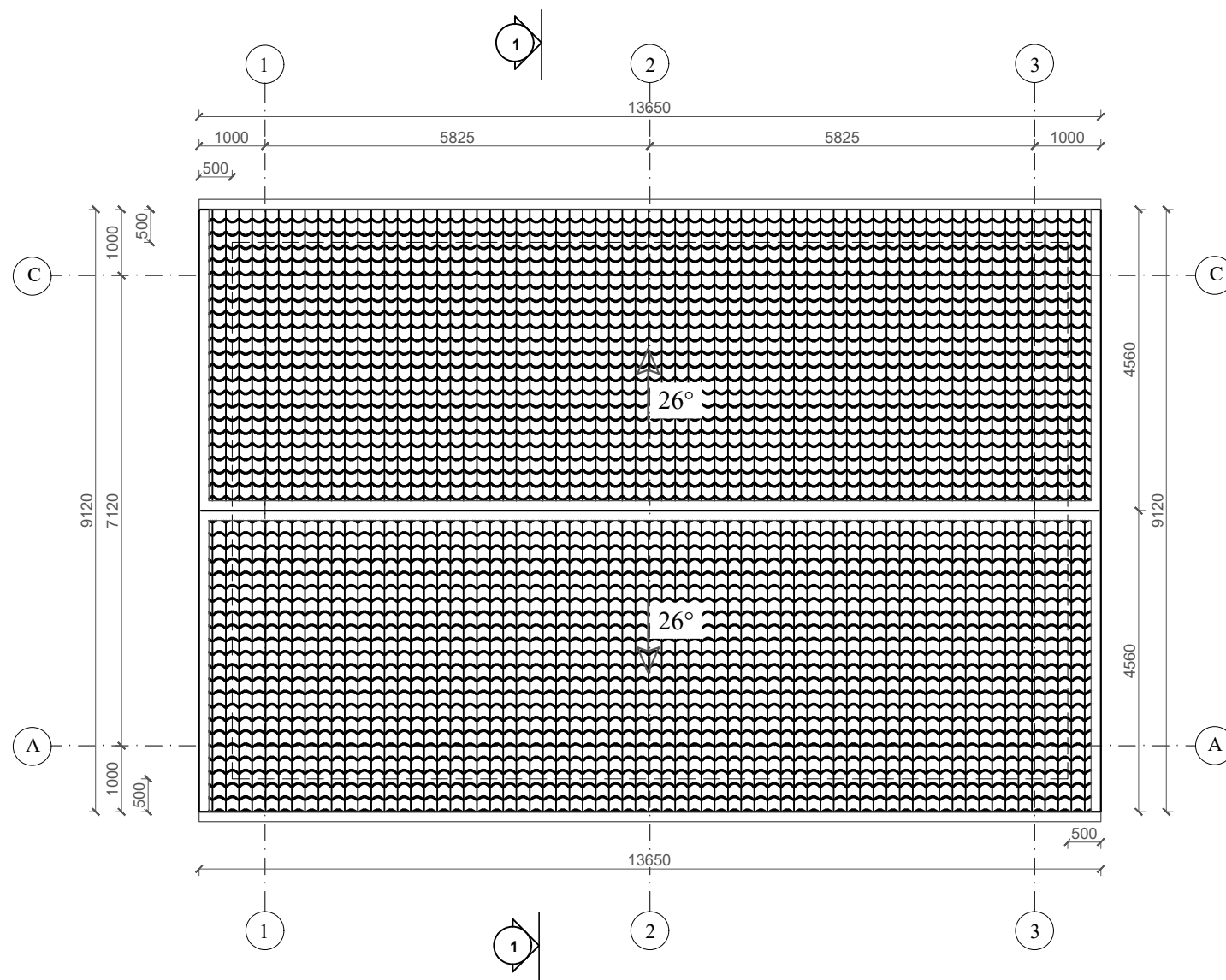

PJŪVIS 1-1 M 1:100

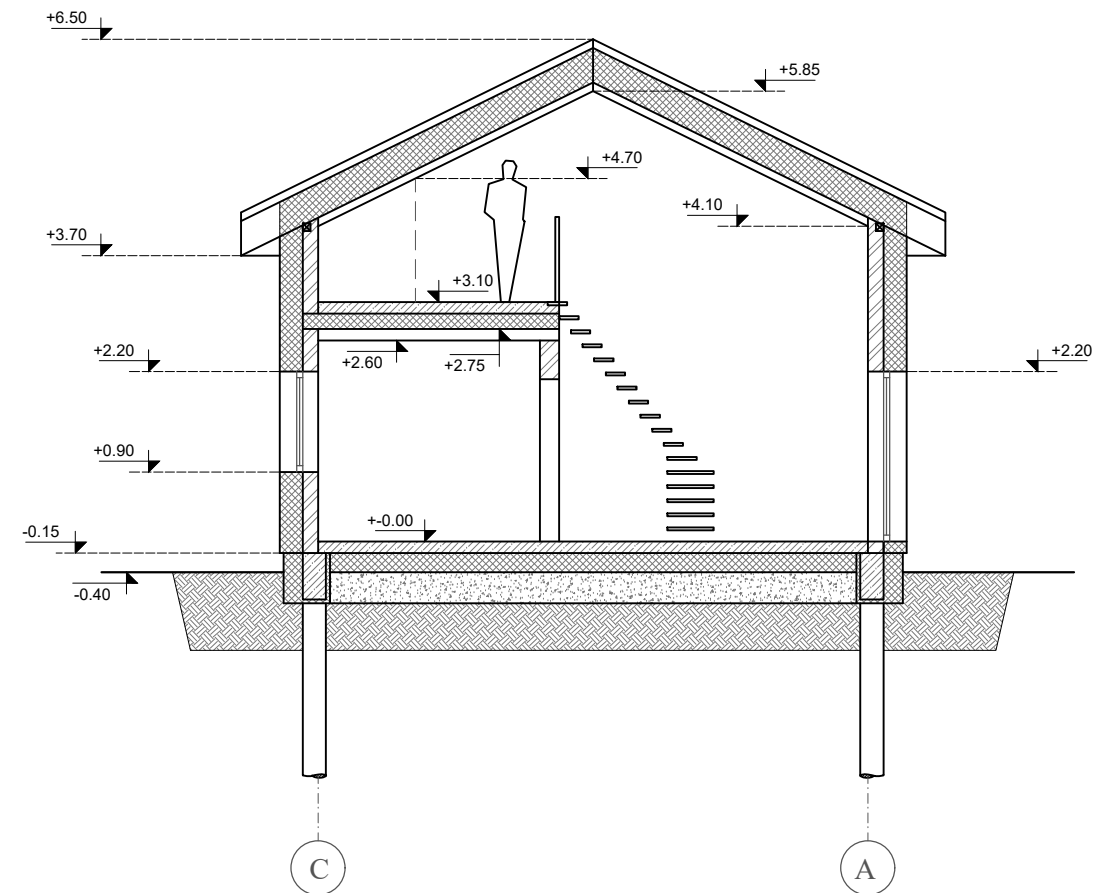

SUTARTINIS ŽYMĖJIMAS

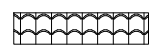

PROFILIUOTA SKARDA

|                                     |   |   |                      |                   |
|-------------------------------------|---|---|----------------------|-------------------|
| Atestato Nr.<br>No. of Certificate  | Projektuotojas<br>Projector                                 | Kompleksas<br>Complex   |                      |                   |
|                                     | UAB "VAKARŲ REGIONO PROJEKTAI"<br>Vytauto g. 120-7, Palanga | SVEČIŲ NAMŲ, KUNIGIŠKIŲ G. 2A,<br>PALANGOJE, STATYBOS PROJEKTAS |                      |                   |
|                                     | Pareigos<br>Position  | Vardas, pavardė<br>Name, Surname                                | Parašas<br>Signature | Data<br>Date      |
| A951                                | PV<br>Pr. Leader  | R. Griškās  |                      |                   |
| A951                                | Arch.   | R. Griškās  |                      |                   |
|                                     | Inž.<br>Engin.  | V. Sauseris   |                      |                   |
|                                     |   |   |                      |                   |
| Projekto stadija<br>Project Stadium | Statytojas<br>Builder                                       | Zymuo<br>Mark   |                      | Laida<br>Revision |
| TDP                                 | A.J.  | PROJEKTINIAI PASIŪLYMAI   |                      | 0                 |
|                                     |   | Lapas<br>Draw. No.  | Lapų<br>Total        |                   |
|                                     |   | SA13  |                      |                   |

AUKŠTO PLANAS M 1:100

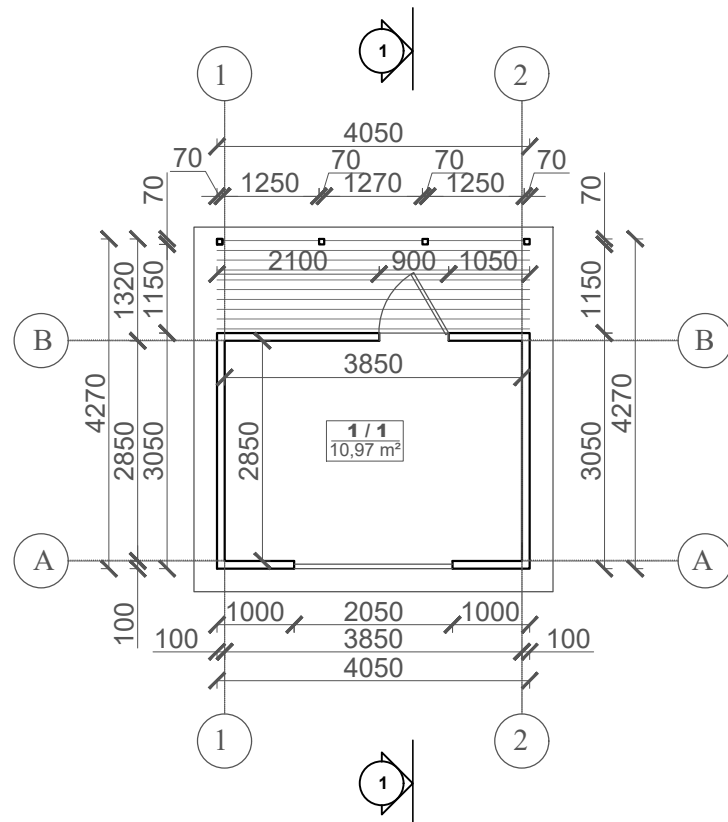

| PATALPŲ EKSPLIKACIJA |                   |             |
|----------------------|-------------------|-------------|
| Eil. Nr.             | Pavadinimas       | Plotas (m²) |
| 1-1                  | Prekybinė patalpa | 10,97       |
| Bendras plotas:      |                   | 10,97       |

FASADAS 1-2 M 1:100

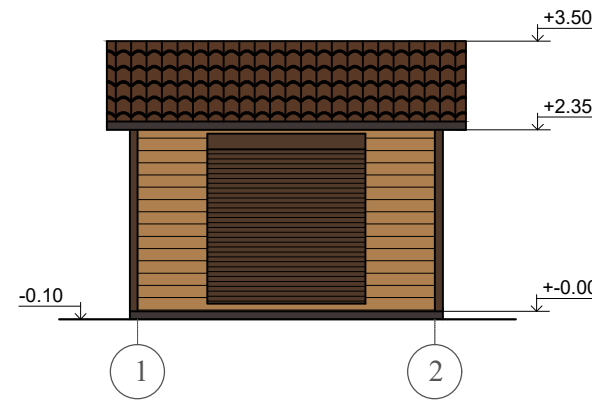

FASADAS B-A M 1:100

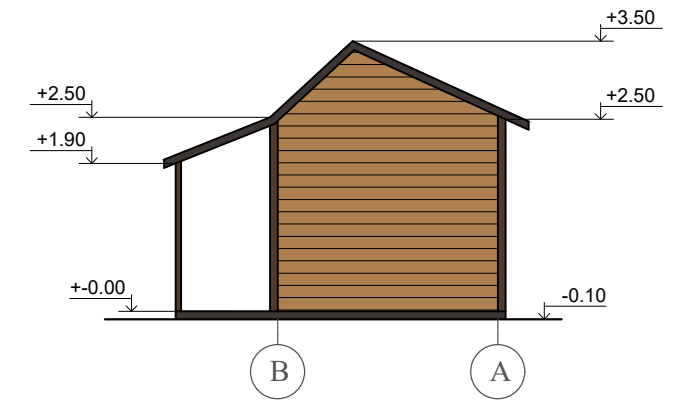

FASADAS 2-1 M 1:100

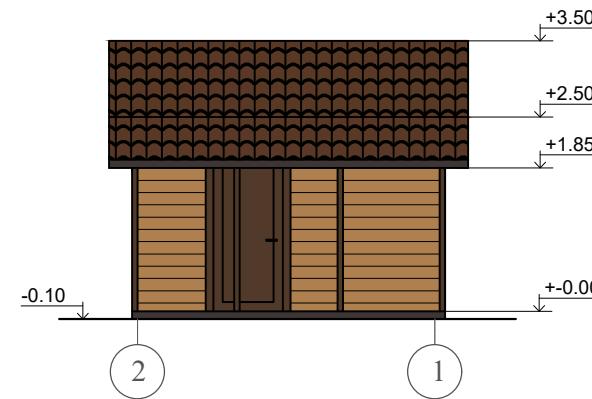

FASADAS A-B M 1:100

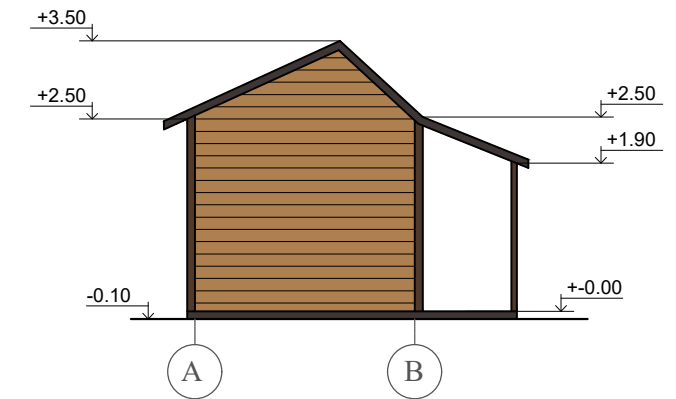

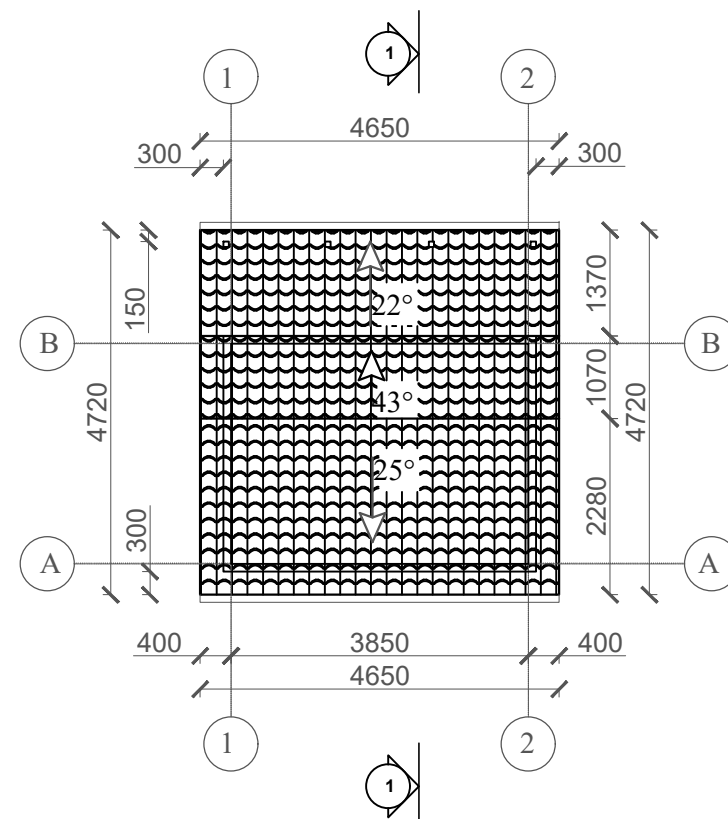

STOGO PLANAS M 1:100

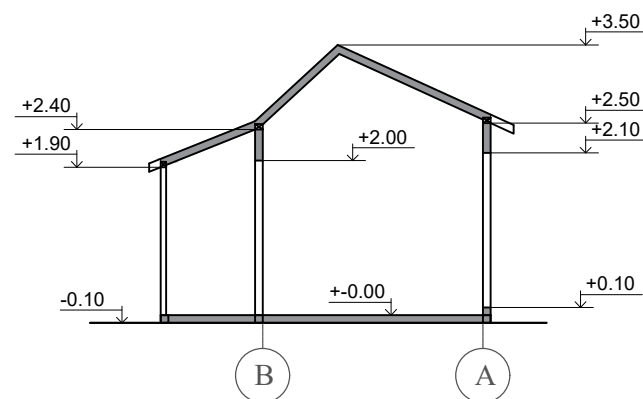

PJŪVIS 1-1 M 1:100



SUTARTINIS ŽYMĖJIMAS

- PROFILIUOTA SKARDA  RAL 8011
- MEDINĖS DAILYLENTĖS  RAL 1011
- APSAUGINĖS ŽALIUZĖS  RAL 8028

PASTABA: PREKYBA VYKDOMA PAKĖLUS APSAUGINĖS ŽALIUZĖS.

|                                     |   |                                  |                      |                       |   |  |
|-------------------------------------|---|----------------------------------|----------------------|-----------------------|---|--|
| Atestato Nr.<br>No. of Certificate  | Projektuotojas<br>Projector                                 |                                  |                      | Kompleksas<br>Complex | SVEČIŲ NAMŲ, KUNIGIŠKIŲ G. 2A,<br>PALANGOJE, STATYBOS PROJEKTAS |  |
|                                     | UAB "VAKARŲ REGIONO PROJEKTAI"<br>Vytauto g. 120-7, Palanga |                                  |                      |                       |   |  |
|                                     | Pareigos<br>Position  | Vardas, pavardė<br>Name, Surname | Parašas<br>Signature | Data<br>Date          | Statynys<br>Building  | KIOSKAS (7.3.)   |
| A951                                | PV<br>Pr. Leader  | R. Griškās                       |                      |                       |   |  |
| A951                                | Arch.<br>Arch.  | R. Griškās                       |                      |                       |   |  |
|                                     | Inž.<br>Engin.  | V.Sauseris                       |                      |                       | Brėžinys<br>Drawing   | AUKŠTO PLANAS, FASADAI, PJŪVIS M 1:100<br>STOGO PLANAS M 1:100 |
|                                     |   |                                  |                      |                       |   | Laida<br>Revision  |
|                                     |   |                                  |                      |                       |   | 0  |
| Projekto stadija<br>Project Stadium | Statytojas<br>Builder                                       |                                  |                      | Zymuo<br>Mark         | Lapas<br>Draw. No.  | Lapų<br>Total  |
| TDP                                 | A.Ž.  |                                  |                      |                       | PROJEKTINIAI PASIŪLYMAI   | SA14   |

AUKŠTO PLANAS M 1:100

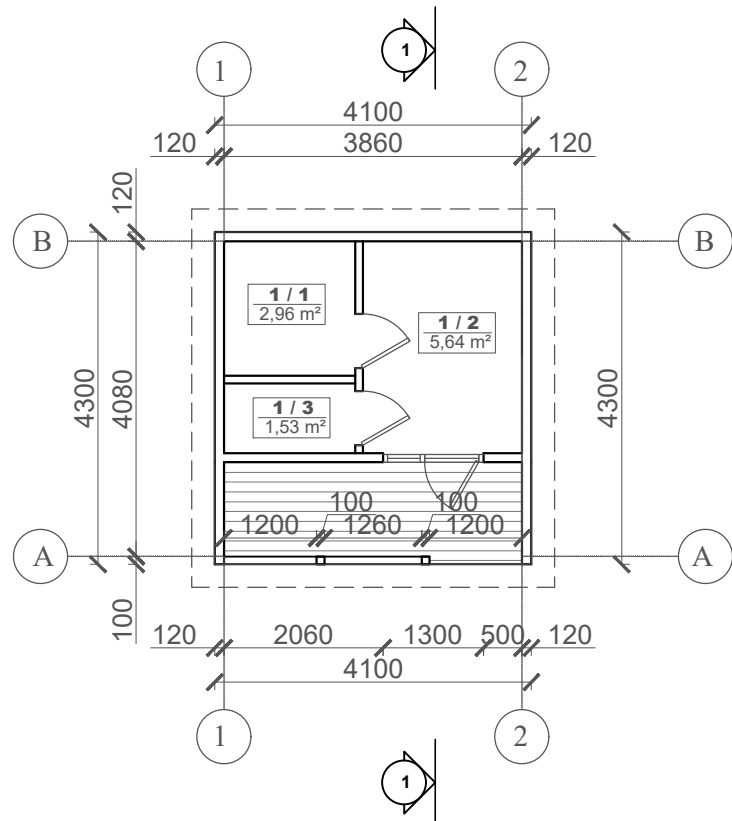

| PATALPŲ EKSPLIKACIJA |             |             |
|----------------------|-------------|-------------|
| Eil. Nr.             | Pavadinimas | Plotas (m²) |
| 1-1                  | Sandėlis    | 2,96        |
| 1-2                  | Sandėlis    | 5,64        |
| 1-3                  | Sandėlis    | 1,53        |
| Bendras plotas:      |             | 10,97       |

FASADAS 1-2 M 1:100

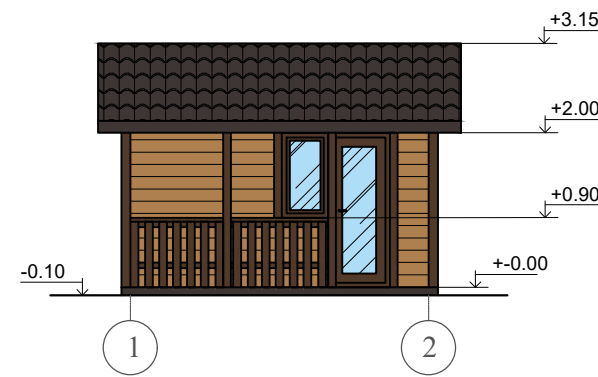

FASADAS A-B M 1:100

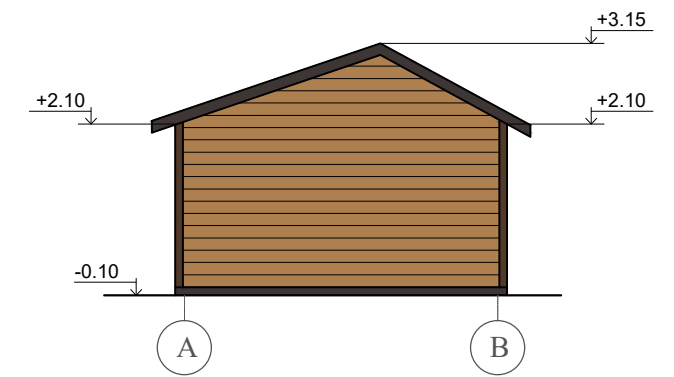

FASADAS 2-1 M 1:100

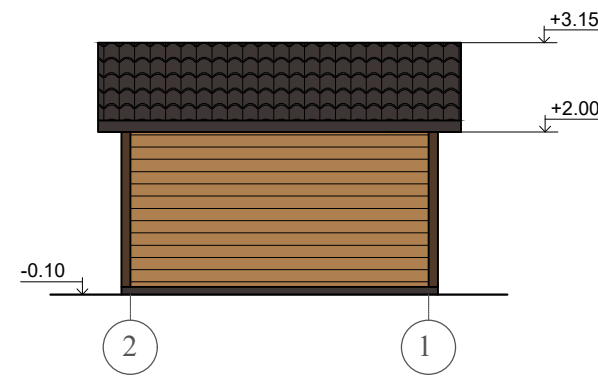

FASADAS B-A M 1:100

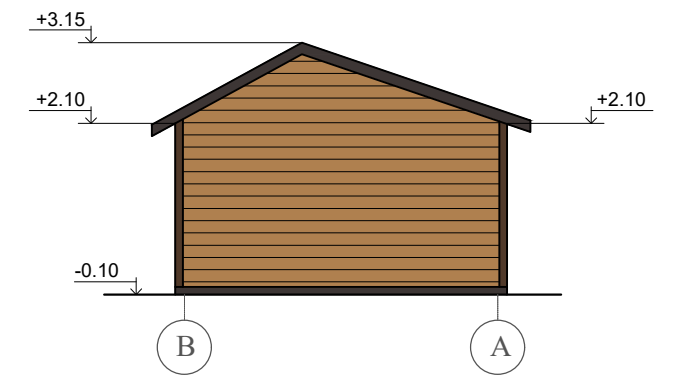

STOGO PLANAS M 1:100

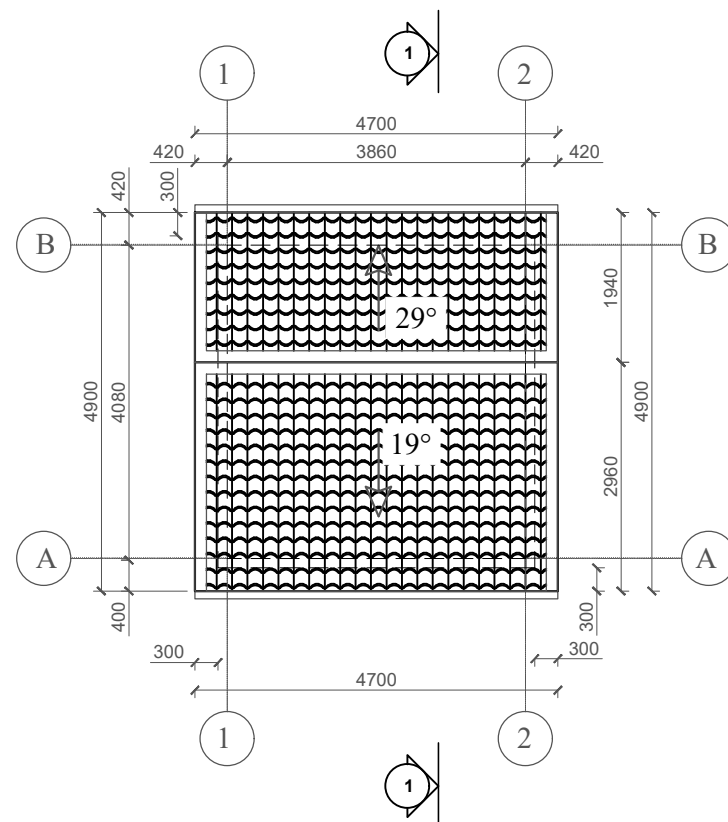

PJŪVIS 1-1 M 1:100

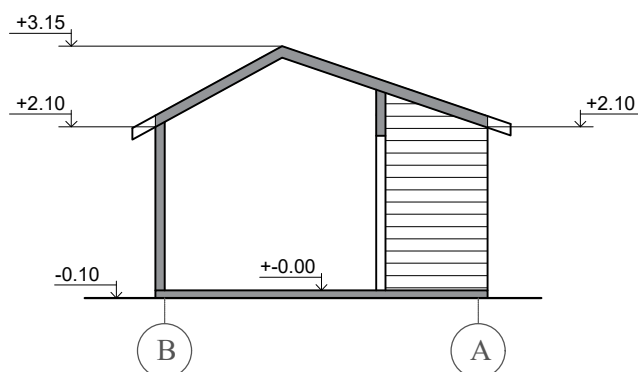

SUTARTINIS ŽYMĖJIMAS

- PROFILIUOTA SKARDA  RAL 8011
- MEDINĖS DAILYLENTĖS  RAL 1011

|                                     |   |   |                      |                   |
|-------------------------------------|---|---|----------------------|-------------------|
| Atestato Nr.<br>No. of Certificate  | Projektuotojas<br>Projector                                 | Kompleksas<br>Complex   |                      |                   |
|                                     | UAB "VAKARŲ REGIONO PROJEKTAI"<br>Vytauto g. 120-7, Palanga | SVEČIŲ NAMŲ, KUNIGIŠKIŲ G. 2A,<br>PALANGOJE, STATYBOS PROJEKTAS |                      |                   |
|                                     | Pareigos<br>Position  | Vardas, pavardė<br>Name, Surname                                | Parašas<br>Signature | Data<br>Date      |
| A951                                | PV<br>Pr. Leader  | R. Griškās  |                      |                   |
| A951                                | Arch.   | R. Griškās  |                      |                   |
|                                     | Inž.<br>Engin.  | V. Sauseris   |                      |                   |
|                                     |   |   |                      |                   |
| Projekto stadija<br>Project Stadium | Statytojas<br>Builder                                       | Zymuo<br>Mark   |                      | Laida<br>Revision |
| TDP                                 | A.Ž.  | PROJEKTINIAI PASIŪLYMAI   |                      | 0                 |
|                                     |   | Lapas<br>Draw. No.  | Lapų<br>Total        |                   |
|                                     |   | SA15  |                      |                   |

# VIZUALIZACIJA

Projekto pavadinimas: Svečių namų, Kunigiskiu 2A, Palangoje, statybos projektas.







