

UŽSAKOVAS:	L. K.
OBJEKTAS:	<b>PARDUOTUVĖS, ŠAKIŲ R. SAV., KUDIRKOS NAUMIESTIS, TILTO G. 24 REKONSTRAVIMO PROJEKTAS</b>
STATYBOS VIETA:	<b>ŠAKIŲ R. SAV., KUDIRKOS NAUMIESTIS, TILTO G. 24</b>
STATINIO KATEGORIJA:	<b>NEYPATINGAS</b>
STATYBOS RŪŠIS:	<b>REKONSTRAVIMAS</b>
PROJEKTAVIMO DARBŲ STADIJA:	<b>PROJEKTINIAI PASIŪLYMAI</b>
DALYS:	<b>BENDROJI, ARCHITEKTŪROS</b>
PROJEKTO NR.	<b>19180-35-TDP</b>
DIREKTORIUS	Atestuotas Architektas T. VAIKASAS
PV, PDV ATEST. NR. A1960	Atestuotas Architektas T. VAIKASAS
TVIRTINU:	L. K.

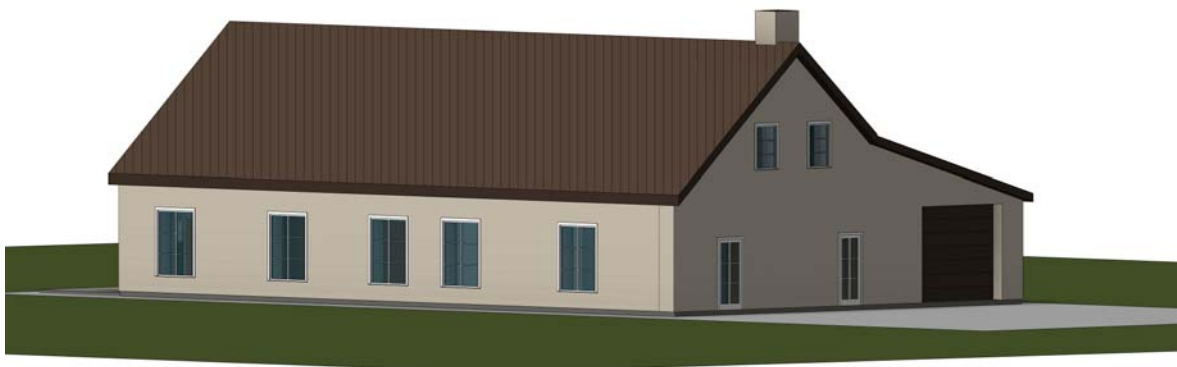

2019 KAUNAS

**PROJEKTINIŲ PASIŪLYMŲ RENGIMO UŽDUOTIS****STATYTOJAS: L.K.****ADRESAS: ŠAKIŲ R. SAV., KUDIRKOS NAUMIESTIS, TILTO G. 24****PRITARIU:**\*Šakių r. savivaldybės administracijos  
Ūkio, architektūros ir investicijų  
skyriaus vyriausiasis specialistas  
Antanas Grigaitis**PARDUOTUVĖS, ŠAKIŲ R. SAV., KUDIRKOS NAUMIESTIS, TILTO G. 24, REKONSTRAVIMO  
PROJEKTINIŲ PASIŪLYMŲ RENGIMO UŽDUOTIS****Informacija apie projektuojamą statinį:**

1.	Statinių pavadinimai	Prekybos paskirties pastatas
2.	Statybos rūšis	Rekonstravimas
3.	Statinio kategorija	Neypatingas
4.	Statinio naudojimo paskirtis	Prekybos

**Žemės sklypo techniniai ir paskirties rodikliai:**

5.	Žemės sklypo kadastrinis Nr.	8458/0002:95
6.	Pagrindinė tikslinė naudojimo paskirtis	Kita
7.	Naudojimo būdas	Komercinės paskirties objektų teritorijos
8.	Žemės sklypo plotas	0.1091 ha.
9.	Nuosavybės teisė	L. K. ir T. K.

**Projektuojamo pastato techniniai ir paskirties rodikliai:**

10.	Statinių paskirtis	Prekybos
11.	Bendrasis plotas	Apie 310.0 m <sup>2</sup>
12.	Tūris	1300.00 m <sup>3</sup> ;

**Lauko ir vidaus inžineriniai tinklai:**

13.		-
-----	--	---

**Projektinių pasiūlymų paskirtis:**

14.		Informuoti visuomenę apie statinių projektavimą Teritorijų planavimo įstatymo 20 straipsnyje nustatytais atvejais.
15.		

**Statytojo pateikiami dokumentai ir kiti duomenys:**

16.		Sklypo topografinis planas.
17.		Žemės sklypo ribų planas.
18.		NT registro pažyma.

**Projektinių pasiūlymų sudėtis:**

19.		1. Aiškinamasis raštas
20.		2. Grafinė dalis:

21.		2.1. Žemės sklypo sutvarkymo schema
22.		2.2. Statinių planai
23.		2.3. Statinių fasadai
24.		
<b>Projektuojamo statinio aprašymas:</b>		
25.		Numatoma rekonstruoti prekybos paskirties pastatą, kuriame būtų dvi prekybos sąlės, poilsio patalpa, katilinė, san. mazgas pritaikytas neįgaliesiems. Pastatas apšiltinamas putų polisterolu, mansardinis aukštas neįrengiamas. Taip pat projektuojamos dvi laiptinės, patekti į mansardinį aukštą.
<b>Kiti duomenys:</b>		
26.	Projektinių pasiūlymų parengimo terminai	Per 15 d.d. po projektinių pasiūlymų rengimo užduoties patvirtinimo.
27.	Projektinių pasiūlymų komplektavimas	Paruošiami ir perduodami Užsakovui 2 projektinių pasiūlymų dokumentacijos komplektai bei kompiuterinė versija „pdf“ formatu.

Projekto vadovas: Tomas Vaikasas atest. Nr.A1960

Statytojas: L.K.

**BENDROJI DALIS**  
**PARDUOTUVĖS, ŠAKIŲ R. SAV., KUDIRKOS NAUMIESTIS, TILTO G. 24,**  
**REKONSTRAVIMO PROJEKTAS**

**AIŠKINAMASIS RAŠTAS**

**PAŽINTINIAI DUOMENYS**

**Statinio pavadinimas.** PARDUOTUVĖ

**Statybos geografinė vieta.** ŠAKIŲ R. SAV. KUDIRKOS NAUMIESČIO M., TILTO G. 24

**Statytojas (užsakovas).** L. K.

**Projektuotojas.** MB „TRIMATĖS IDĖJOS“ Į.K. 303045815

**Projektavimo etapai (stadijos).** PROJEKTAVIMO DARBAI VYKDOMI PARENGIANT TECHNINĮ DARBO PROJEKTĄ

**Projekto rengimo pagrindas.** PROJEKTAS PARENGTAS VADOVAUJANTIS TEISĖS AKTAIS IR KITAIŠ PRIVALOMAISIAIS PROJEKTO RENGIMO DOKUMENTAIS

**Statybos rūšis.** REKONSTRAVIMAS

**Žemės sklypo plotas:** 0.1091 ha

**Statinio paskirtis:** PREKYBOS PASKIRTIES PASTATAS

**Statinių kategorija.** NEYPATINGAS

**Žemės sklypo kadastrinis Nr.:** 8458/0002:95

0	2020					
Laida	Data	Keitimų pavadinimas (priežastis)				
KVAL. PATV. DOK. NR.	 Tel. +370 672 72728 www.trimatesidejos.lt		Statinsys: <b>PARDUOTUVĖS, ŠAKIŲ R. SAV., KUDIRKOS NAUMIESTIS, TILTO G. 24, REKONSTRAVIMO PROJEKTAS</b>			
	Pareigos	V. Pavardė	Parašas	DOKUMENTO PAVADINIMAS <b>AIŠKINAMASIS RAŠTAS</b>	Laida	
A1960	PV	Atest. arch. T. Vaikasas			0	
3490	PDV	Atest. arch. T. Vaikasas				
Kalba	Statytojas:			Lapas	Lapų	
LT	<b>L. K.</b>			19180-35-PP-AR	1	4

# PAGRINDINIŲ NORMATYVINIŲ STATYBOS TECHNINIŲ DOKUMENTŲ, KURIAIS VADOVAUJANTIS PARENGTAS PROJEKTAS, SĄRAŠAS

## LR įstatymai:

1. Lietuvos Respublikos Statybos įstatymas
2. Lietuvos Respublikos Teritorijų planavimo įstatymas
3. Lietuvos Respublikos Saugomų teritorijų įstatymas

## Organizaciniai tvarkomieji statybos techniniai reglamentai:

- STR 1.01.03:2017 „Statinių klasifikavimas“  
STR 1.01.08:2002 „Statinio statybos rūšys“  
STR 1.04.04:2017 „Statinio projektavimas, projekto ekspertizė“  
STR 1.05.01:2017 „Statybą leidžiantys dokumentai. Statybos užbaigimas. Statybos sustabdymas. Savavališkos statybos pagal neteisėtai išduotą statybą leidžiantį dokumentą padarinių šalinimas“  
STR 1.06.01:2016 „Statybos darbai. Statinio statybos priežiūra“  
STR 1.12.06:2002 „Statinio naudojimo paskirtis ir gyvavimo trukmė“  
STR 2.01.02:2016 „Pastatų energinio naudingumo projektavimas ir sertifikavimas“

## Techninių reikalavimų statybos techniniai ir kiti reglamentai:

- STR 2.01.01(1):2005 „Esminis statinio reikalavimas. Mechaninis atsparumas ir pastovumas“  
STR 2.01.01(2):1999 „Esminiai statinio reikalavimai. Gaisrinė sauga“  
STR 2.01.01(3):1999 „Esminiai statinio reikalavimai. Higiena, sveikata, aplinkos apsauga“  
STR 2.01.01(4):2008 „Esminiai statinio reikalavimai. Naudojimo sauga“  
STR 2.01.01(5):2008 „Esminis statinio reikalavimas. Apsauga nuo triukšmo“  
STR 2.01.03:2009 „Statybinių medžiagų ir gaminių šiluminių – techninių dydžių projektinės vertės“  
STR 2.01.06:2009 „Statinių apsauga nuo žaibo. Išorinė statinių apsauga nuo žaibo“  
STR 2.01.07:2003 „Pastatų vidaus ir išorės aplinkos apsauga nuo triukšmo“  
STR 2.05.01:2005 „Pastatų atitvarų šiluminė technika“  
STR 2.05.02:2008 „Statinių konstrukcijos. Stogai“  
STR 2.05.03:2003 „Statybinių konstrukcijų projektavimo pagrindai“  
STR 2.05.04:2003 „Poveikiai ir apkrovos“  
STR 2.05.05:2005 „Betoninių ir gelžbetoninių konstrukcijų projektavimas“  
STR 2.05.07:2005 „Medinių konstrukcijų projektavimas“  
STR 2.05.13:2004 „Statinių konstrukcijos grindys“  
STR 2.05.20:2006 „Langai ir išorinės įėjimo durys“  
STR 2.07.01:2003 „Vandentiekis ir nuotekų šalintuvas. Pastato inžinerinės sistemos. Lauko inžineriniai tinklai“  
2014 m. balandžio 2 d. įsakymas Nr. 1-144 „Gaisrinės saugos pagrindiniai reikalavimai“;  
STR 2.01.06:2009 „Statinių apsauga nuo žaibo. Išorinė statinių apsauga nuo žaibo“;

## LR statybos normos ir taisyklės:

- RSN 156-94 „Statybinė klimatologija“  
RSN 139-92 „Pastatų ir statinių žaibosauga“

	Lapas	Lapų	Laida
19180-35-PP-AR	2	4	0

**Ministro įsakymai:**

2009 m. rugpjūčio 21 d. LR žemės ūkio ministro įsakymas Nr. 3D-602

„Dėl galvijų pastatų technologinio projektavimo taisyklių ŽŪ TPT 01:2009 patvirtinimo“

**SKLYPO SUTVARKYMAS****Pažintiniai duomenys apie sklypą:**

**Geografinė vieta.** Statybos sklypas yra Šakių r. sav. Kudirkos Naumiesčio m., Tiltu g. 24. Sklypo kasdastrinis Nr. 8458/0002:95, unikalus Nr.4400-5125-6018. Sklypo paskirtis- kita, naudojimo būdas– komercinės paskirties objektų teritorijos. Rekonstruojamas pastatas yra centrinėje miesto dalyje. Iš šiaurės ir rytų pusių sklypą riboja V. Kudirkos ir Tiltu gatvės. Pietų pusėje – valstybinėje žemėje esanti parkavimo aikštelė, vakarų pusėje – privatus namų valdos sklypas. Įvažiavimas į sklypą projektuojama automobilių parkavimo aikštelę iš šiaurės pusės – V. Kudirkos gatvės. Sklypo infrastruktūrą sudaro esami lauko elektros tinklai ir vandentiekio tinklai. Buitinių nuotekų tinklai projektuojami į miesto tinklus.

**Pagrindiniai projektiniai sklypo sprendiniai:**

**Baigus statybos darbus** sutvarkomas privažiavimas, takai, žolynai.

**Dangos.** Įvažiavimas, stovėjimo aikštelė kietos dangos. Žali plotai užsėjami veja. Projektavimo užduotyje užsakovas nenumato sklypo apželdinimo.

**Sklypo aptvėrimas** nenumatomas.

**Statybos darbų įtaka aplinkai, gretimoms teritorijoms.** Statinio rekonstravimo metu neigiamo poveikio aplinkai ir gretimoms teritorijoms nebus. Statybos mechanizmai ir autotransportas turi būti techniškai tvarkingi. Statybos aikštelė ir statybinių medžiagų sandėliavimas numatomas tame pačiame sklype. Prieš statybos darbų pradžią statybos teritorija aptverinama.

Statybinės šiukšlės išvežamos į sąvartyną, o statybinės atliekos turi būti atitinkamai surūšiuotos ir išvežtos į atliekų perdirbimo punktus arba naikinimo vietas, pagal sudarytą sutartį su statybinės atliekas utilizuojančia įmone, turinčia atitinkamą sertifikatą.

**SKLYPO RODIKLIAI:**

1. SKLYPO PLOTAS	1091 m <sup>2</sup>
2. UŽSTATYMO TANKIS	34.0 %
3. UŽSTATYMO INTENSIVUMAS	28.0 %

19180-35-PP-AR	Lapas	Lapų	Laida
	3	4	0

## ARCHITEKTŪRINĖ DALIS

### PASTATO PLANO IR TŪRIO SPRENDINIAI:

Rekonstruojamas 375.96 m<sup>2</sup> parduotuvės pastatas. Unikalus Nr. 8491-0002-6014.

Pastato pietinis, vakarinis ir šiaurinis fasadai apšiltinami iš išorės 150 mm. putų politeroliu, rytinis fasadas – iš vidaus, kadangi sklypo riba sutampa su pastato išorine siena. Šiaurinėje pusėje esamas priestatas nugriaunamas. Per visą pastato ilgį iš kiemo pusės esama priestato dalis aukštinama. Keičiama pastato stogo konstrukcija. Keičiamas pirmo aukšto išplanavimas, numatant prekybos salę, pagalbines patalpas, koridorių, katilinę, poilsio patalpą, san. mazgus. Mansardinis aukštas šiuo projektu nenumatomas įrengti, tik iš V. Kudirkos gatvės pusės projektuojami evakuaciniai laiptai. Pastate numatomos 3 darbo vietos. Pastate numatoma prekiauti ūkinėmis prekėmis. Iš gatvės pusės esami įėjimai naukinami ir projektuojami iš kiemo.

Projekte priimti sprendimai užtikrins esminius statinio reikalavimus: mechaninį atsparumą ir pastovumą, gaisrinę saugą, higieną, sveikatą ir aplinkos apsaugą.

Projektuojama pagal galiojančius normatyvinius statybos techninius dokumentus.

### 1. PARDUOTUVĖ:

1. BENDRASIS PLOTAS	306.47 m <sup>2</sup>
2. PAGRINDINIS PLOTAS	271.37 m <sup>2</sup>
3. PAGALBINIS PLOTAS	35.10 m <sup>2</sup>
4. TŪRIS	2030.0 m <sup>3</sup>
5. UŽSTATYMO PLOTAS	375.0 m <sup>2</sup>
6. PASTATO AUKŠTIS	8.25 m
7. AUKŠTŲ SKAIČIUS	1

19180-35-PP-AR	Lapas	Lapų	Laida
	4	4	0

45/34 - 0287

45/34 - 0288

**EKSPLIKACIJA:**

- SKLYPO RIBA
- ① REMONTUOJAMA PARDUOTUVĖ
- GRIAUNAMAS SANDĖLIS 4F1/m
- ↔ ESAMAS ĮVAŽIAVIMAS Į SKLYPĄ
- ▲ ĮĖJIMAS Į PASTATĄ
- ☐ PENKIOS AUTOMOBILIŲ PARKAVIMO VIETOS, VIENA IŠ JŲ PRITAIKYTA ŽN

**TECHNOEKONOMINIAI RODIKLIAI****SKLYPO:**

- |                           |                     |
|---------------------------|---------------------|
| 1. SKLYPO PLOTAS          | 1091 m <sup>2</sup> |
| 2. UŽSTATYMO INTENSYVUMAS | 34.0 %              |
| 3. UŽSTATYMO TANKIS       | 28.0 %              |

**BENDRIEJI NAUDOJAMŲ PREKYBOS PATALPŲ RODIKLIAI:**

- |                       |                       |
|-----------------------|-----------------------|
| 1. BENDRASIS PLOTAS   | 306.47 m <sup>2</sup> |
| 2. PAGRINDINIS PLOTAS | 271.37 m <sup>2</sup> |
| 3. PAGALBINIS PLOTAS  | 35.10 m <sup>2</sup>  |
| 4. TŪRIS              | 2030.0 m <sup>3</sup> |
| 5. UŽSTATYMO PLOTAS   | 375.0 m <sup>2</sup>  |
| 6. PASTATO AUKŠTIS    | 8.25 m                |

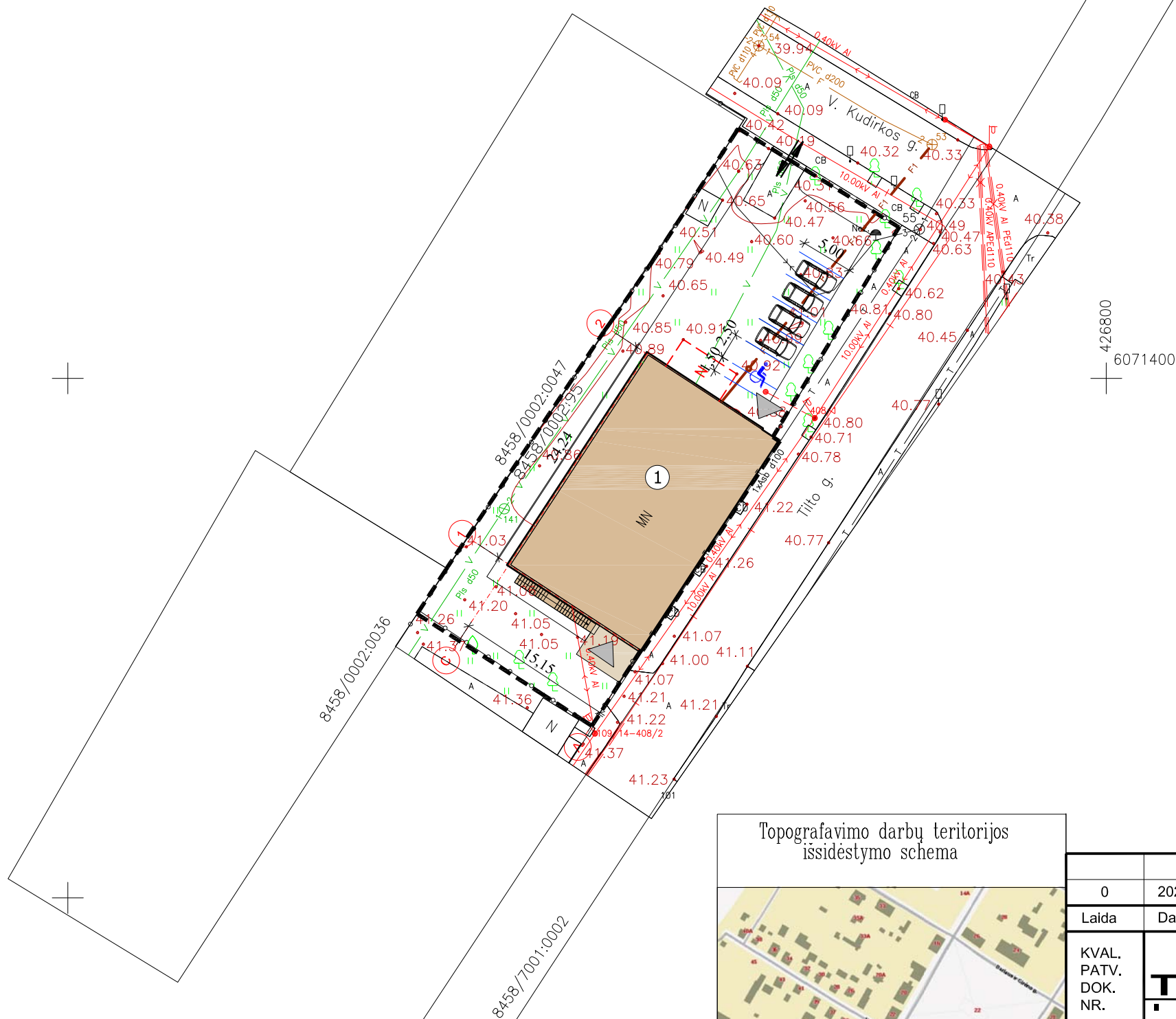

Topografavimo darbų teritorijos išsidėstymo schema



0	2020				
Laida	Data	Keitimų pavadinimas (priežastis)			
KVAL. PATV. DOK. NR.			STATINIO PROJEKTO PAVADINIMAS <b>PARDUOTUVĖS, ŠAKIŲ R. SAV., KUDIRKOS NAUMIESTIS, TILTO G. 24, REKONSTRAVIMO PROJEKTAS</b>		
	Pareigos	V. Pavardė	Parašas	STATINIO NUMERIS IR PAVADINIMAS <b>00 SKLYPO PLANAS</b>	
A 1960	PV	Atest. arch. T. VAIKASAS		DOKUMENTO PAVADINIMAS	
3490	PDV	Atest. arch. T. VAIKASAS		<b>INŽINERINIŲ TINKLŲ SUVESTINIS PLANAS M 1:500</b>	
KALBA	STATYTOJAS IR (ARBA) UŽSAKOVAS		DOKUMENTO ŽYMUO		LAPAS
LT	L. K.		<b>18120-19-TDP-SP-B.1</b>		LAPŲ
				1	1



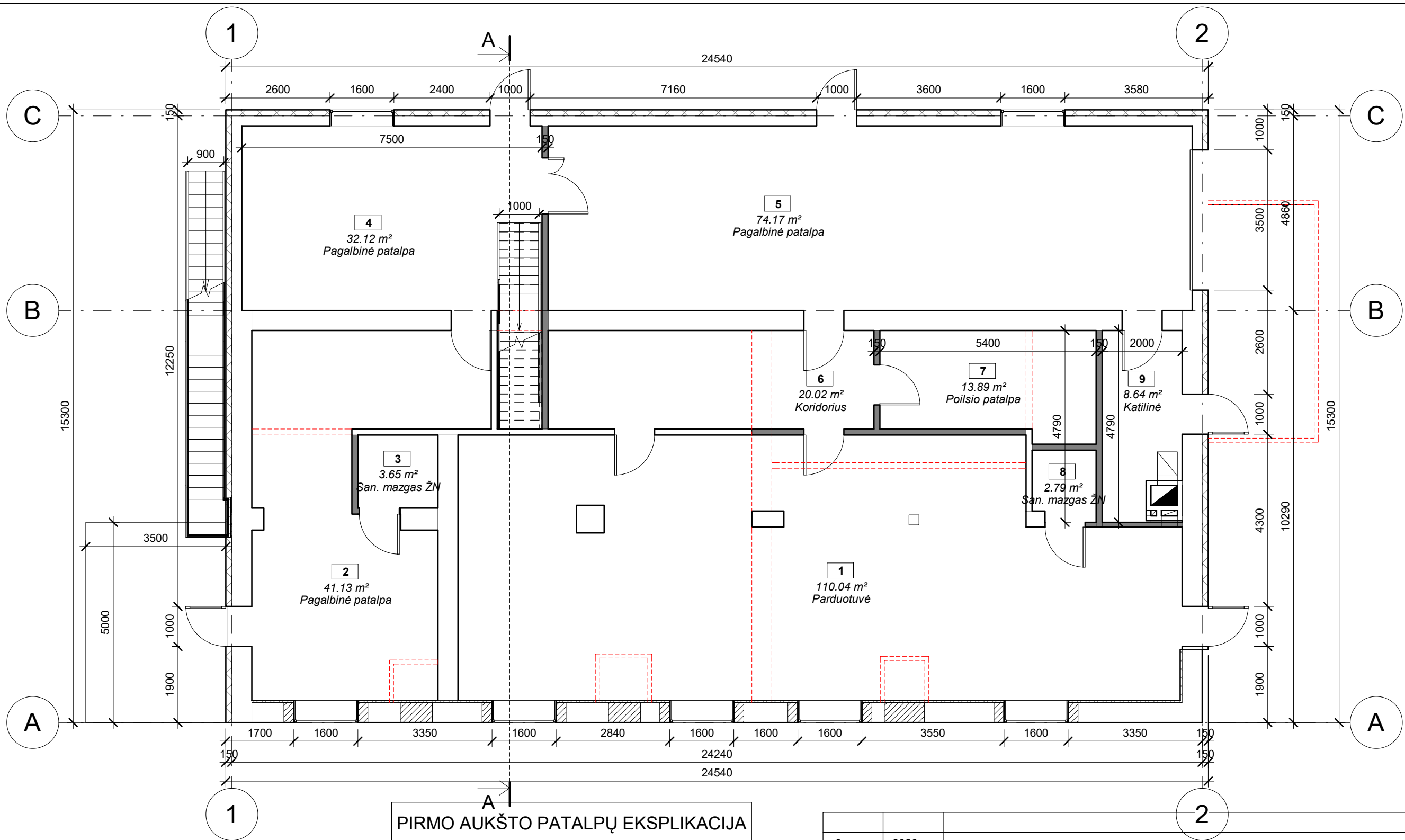

### PIRMO AUKŠTO PATALPŲ EKSPLIKACIJA

Nr.	Pavadinimas	Plotas
1	Parduotuvė	110.04 m <sup>2</sup>
2	Pagalbinė patalpa	41.13 m <sup>2</sup>
3	San. mazgas ŽN	3.65 m <sup>2</sup>
4	Pagalbinė patalpa	32.12 m <sup>2</sup>
5	Pagalbinė patalpa	74.17 m <sup>2</sup>
6	Koridorius	20.02 m <sup>2</sup>
7	Poilsio patalpa	13.89 m <sup>2</sup>
8	San. mazgas ŽN	2.79 m <sup>2</sup>
9	Katilinė	8.64 m <sup>2</sup>
		306.47 m <sup>2</sup>

0	2020			
Laida	Data	Keitimų pavadinimas (priežastis)		
KVAL. PATV. DOK. NR.				STATINIO PROJEKTO PAVADINIMAS <b>PARDUOTUVĖS, ŠAKIŲ R. SAV., KUDIRKOS NAUMIESTIS, TILTO G. 24, REKONSTRAVIMO PROJEKTAS</b>
	Pareigos	V. Pavardė	Parašas	STATINIO NUMERIS IR PAVADINIMAS <b>1 REKONSTRUOJAMA PARDUOTUVĖ</b>
A 1960	PV	Atest. Arch. T. VAIKASAS		DOKUMENTO PAVADINIMAS <b>AUKŠTO PLANAS 1:100</b>
3490	PDV	Atest. Arch. T. VAIKASAS		
Kalba	STATYTOJAS IR (ARBA) UŽSAKOVAS			DOKUMENTO ŽYMUO
LT	L. K.			19180-35-TDP-SA-1
				LAPAS
				LAPŲ
				1
				1



1 Fasadas tarp ašiu 1-2 M 1:100

2

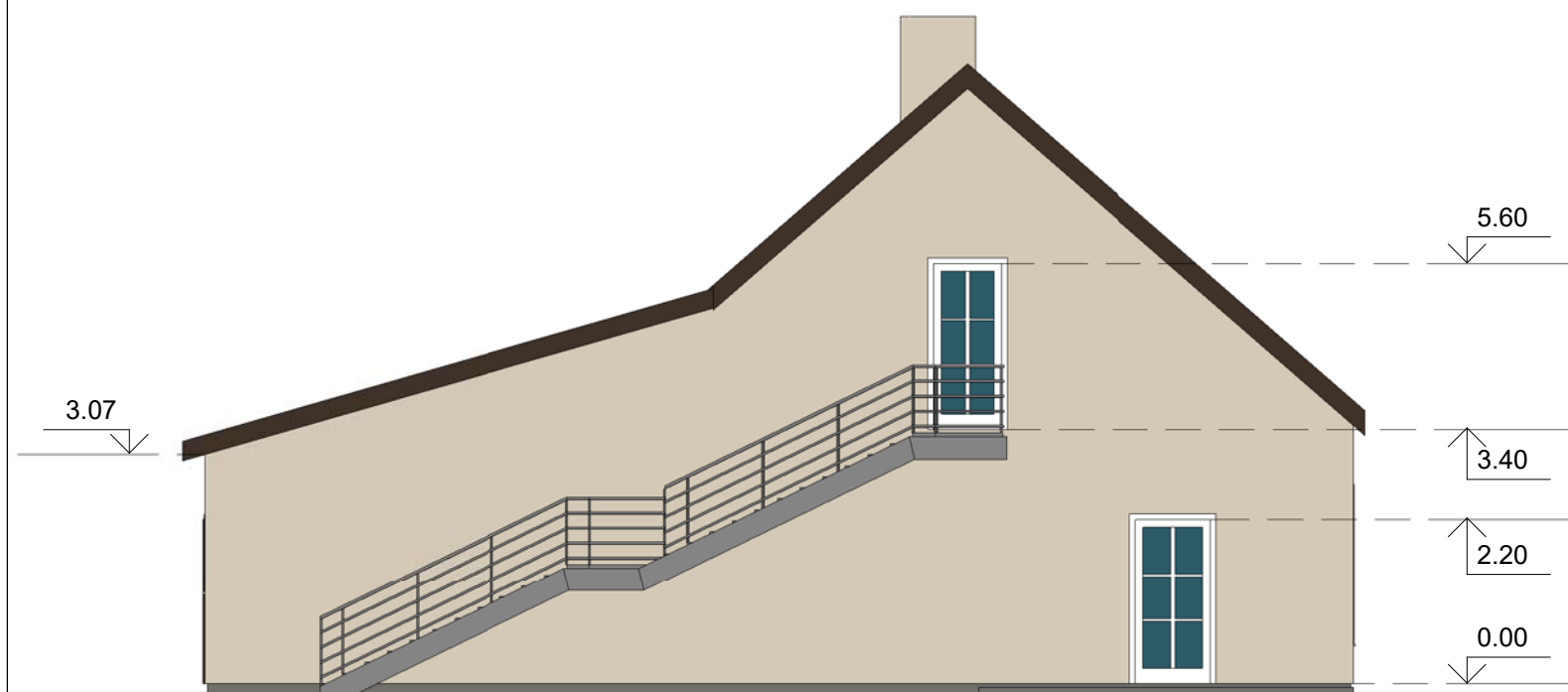

Fasadas tarp ašiu C-A M 1:100

A

SUTARTINIAI ŽYMĖJIMAI

- FASADŲ SPALVA (RUSVA)- RGB 204 194 176
- STOGO SPALVA (TAMSAI RUDA)- RAL 8017

0	2020			
Laida	Data	Keitimų pavadinimas (priežastis)		
KVAL. PATV. DOK. NR.			STATINIO PROJEKTO PAVADINIMAS	
			PARDUOTUVĖS, ŠAKIŲ R. SAV., KUDIRKOS NAUMIESTIS, TILTO G. 24, REKONSTRAVIMO PROJEKTAS	
	Pareigos	V. Pavardė	Parašas	STATINIO NUMERIS IR PAVADINIMAS
A 1960	PV	Atest. Arch. T. VAIKASAS		1 REKONSTRUOJAMA PARDUOTUVĖ
3490	PDV	Atest. Arch. T. VAIKASAS		DOKUMENTO PAVADINIMAS
				FASADAI 1:100
Kalba	STATYTOJAS IR (ARBA) UŽSAKOVAS		DOKUMENTO ŽYMUO	LAPAS
LT	L. K.		19180-35-TDP-SA-2	LAPŲ
				0
				1
				1



2 Fasadas tarp ašiu 2-1 M 1:100

1



A Fasadas tarp ašiu A-C M 1:100

C

SUTARTINIAI ŽYMĖJIMAI

- FASADŲ SPALVA (PILKŠVA)- RGB 208 208 210
- STOGO SPALVA (TAMSAI PILKA)- RAL 7024

0	2020			
Laida	Data	Keitimų pavadinimas (priežastis)		
KVAL. PATV. DOK. NR.	 <small>Tel. +370 672 72728 www.trimatesidejos.lt</small>		STATINIO PROJEKTO PAVADINIMAS	
			<b>PARDUOTUVĖS, ŠAKIŲ R. SAV., KUDIRKOS NAUMIESTIS, TILTO G. 24, REKONSTRAVIMO PROJEKTAS</b>	
	Pareigos	V. Pavardė	Parašas	STATINIO NUMERIS IR PAVADINIMAS
A 1960	PV	Atest. Arch. T. VAIKASAS		<b>1 REKONSTRUOJAMA PARDUOTUVĖ</b>
3490	PDV	Atest. Arch. T. VAIKASAS		DOKUMENTO PAVADINIMAS
				<b>FASADAI 1:100</b>
				LAPAS
Kalba	STATYTOJAS IR (ARBA) UŽSAKOVAS			LAPŲ
LT	L. K.			19180-35-TDP-SA-3
				1
				1

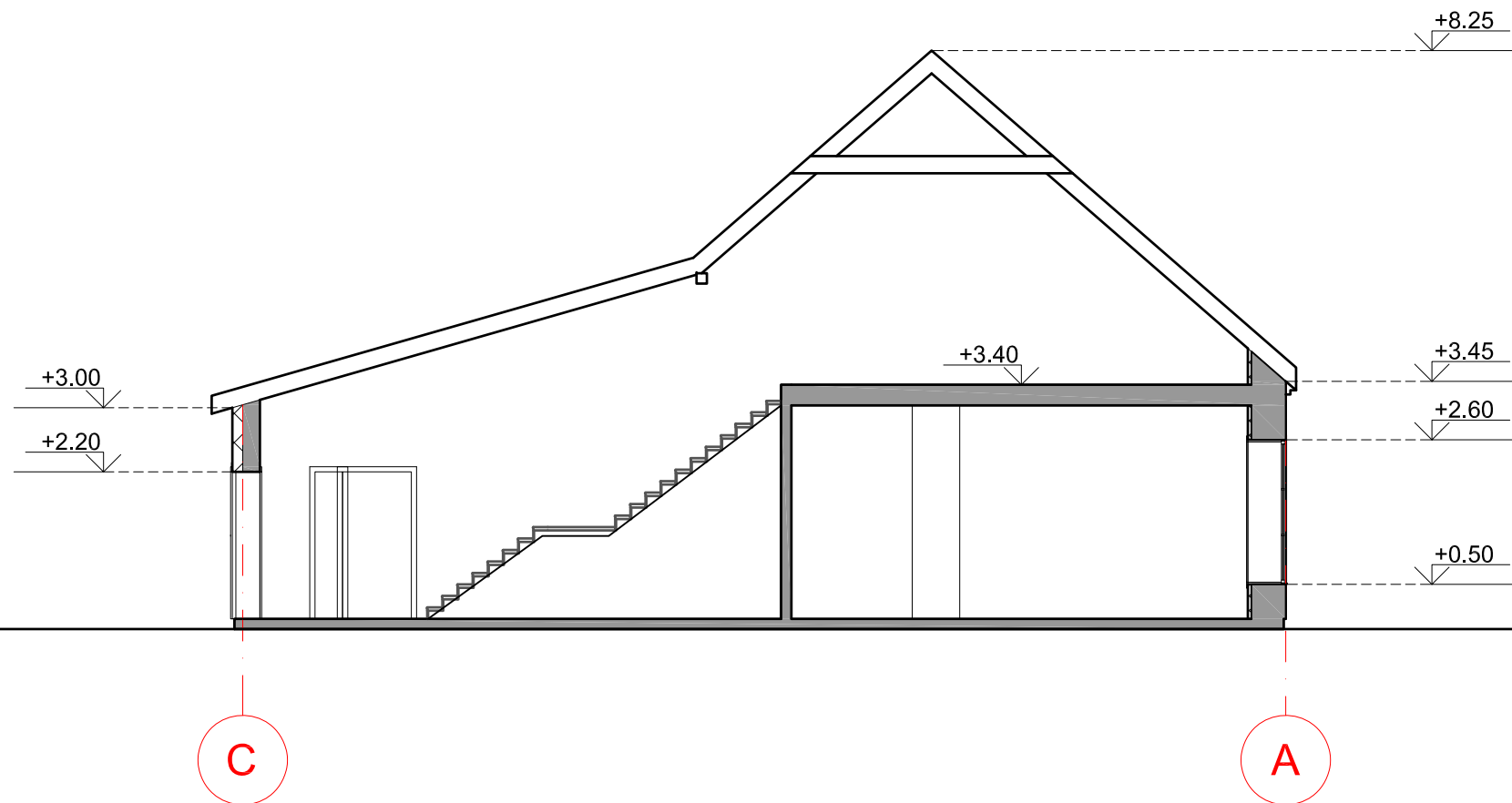

**EKSPLIKACIJA:**  
 □ PROJEKTUOJAMOS KONSTRUKCIJOS  
 ■ ESAMOS KONSTRUKCIJOS

Pastaba:  
 Matmenys nurodyti milimetrais  
 Visi matmenys ir kiekiai tikslinami vietoje  
 Gaminio atitikimas vietai yra gamintojo atsakomybė  
 Konstruktyvinius sprendinius tikslinti statybos darbų metu  
 \*Pamatus ir jų įgilinimą tikslinti atlikus geologinius tyrinėjimus

0	2020			
Laida	Data	Keitimų pavadinimas (priežastis)		
KVAL. PATV. DOK. NR.			STATINIO PROJEKTO PAVADINIMAS	
	Tel. +370 672 72728 www.trimatesidejos.lt		<b>PARDUOTUVĖS, ŠAKIŲ R. SAV., KUDIRKOS NAUMIESTIS,          TILTO G. 24, REKONSTRAVIMO PROJEKTAS</b>	
	Pareigos	V. Pavardė	Parašas	STATINIO NUMERIS IR PAVADINIMAS
A 1960	PV	Atest. arch. T. VAIKASAS		<b>1 PARDUOTUVĖ</b>
3490	PDV	Atest. arch. T. VAIKASAS		DOKUMENTO PAVADINIMAS
				<b>PJŪVIS A-A M 1:100</b>
				LAIDA
				0
KALBA	STATYTOJAS IR (ARBA) UŽSAKOVAS		DOKUMENTO ŽYMUO	
LT	L. K.		<b>19180-35-TDP-SA-4</b>	
			LAPAS	LAPŲ
			1	1

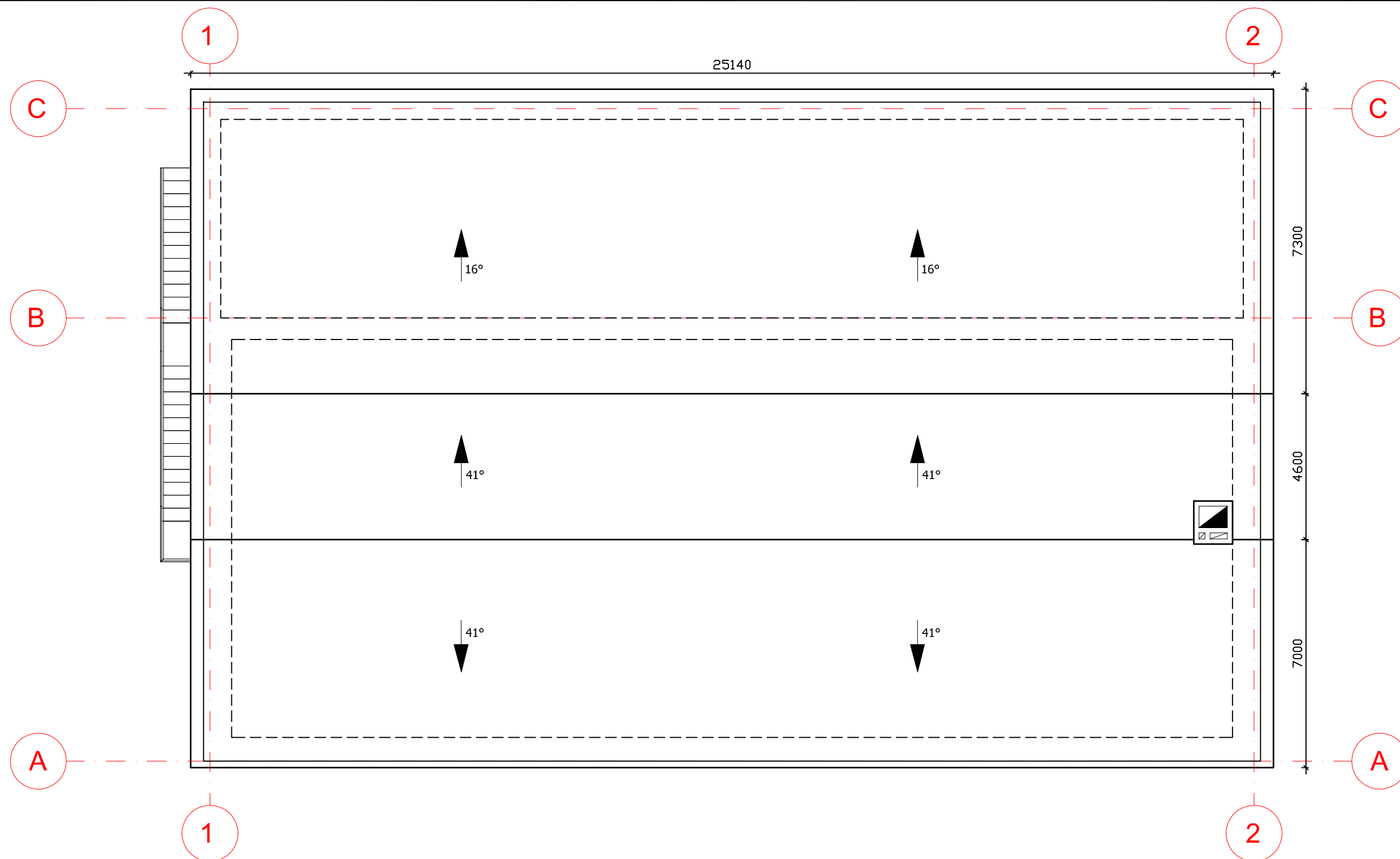

Pastaba:  
 Matmenys nurodyti milimetrais  
 Visi matmenys ir kiekiai tikslinami vietoje  
 Gaminio atitikimas vietai yra gamintojo atsakomybė  
 Konstruktyvinius sprendinius tikslinti statybos darbų metu  
 \*Pamatus ir jų įgilinimą tikslinti atlikus geologinius tyrinėjimus

0	2020			
Laida	Data	Keitimų pavadinimas (priežastis)		
KVAL. PATV. DOK. NR.			STATINIO PROJEKTO PAVADINIMAS	
	Tel. +370 672 72728 www.trimatesidejos.lt		<b>PARDUOTUVĖS, ŠAKIŲ R. SAV., KUDIRKOS NAUMIESTIS,          TILTO G. 24, REKONSTRAVIMO PROJEKTAS</b>	
	Pareigos	V. Pavardė	Parašas	STATINIO NUMERIS IR PAVADINIMAS
A 1960	PV	Atest. arch. T. VAIKASAS		<b>1 PARDUOTUVĖ</b>
3490	PDV	Atest. arch. T. VAIKASAS		DOKUMENTO PAVADINIMAS
				<b>STOGO PLANO SCHEMA M 1:100</b>
				LAIDA
				0
KALBA	STATYTOJAS IR (ARBA) UŽSAKOVAS			DOKUMENTO ŽYMUO
LT	L. K.			<b>19180-35-TDP-SA-5</b>
				LAPAS
				LAPŲ
				1
				1