

Esamų parduotuvės patalpų paskirties keitimas iš prekybos į maitinimo paskirties patalpas Klaipėda, Naikupės g. 36 atliekant paprastojo remonto darbus

SKLYPO SUTVARKYMO DALIS
GENPLANO SPRENDINIAI

Etapas	Dalis	Dokum. Nr.	Lapas
PP	SSD	JA-19/06-TP-AM	9

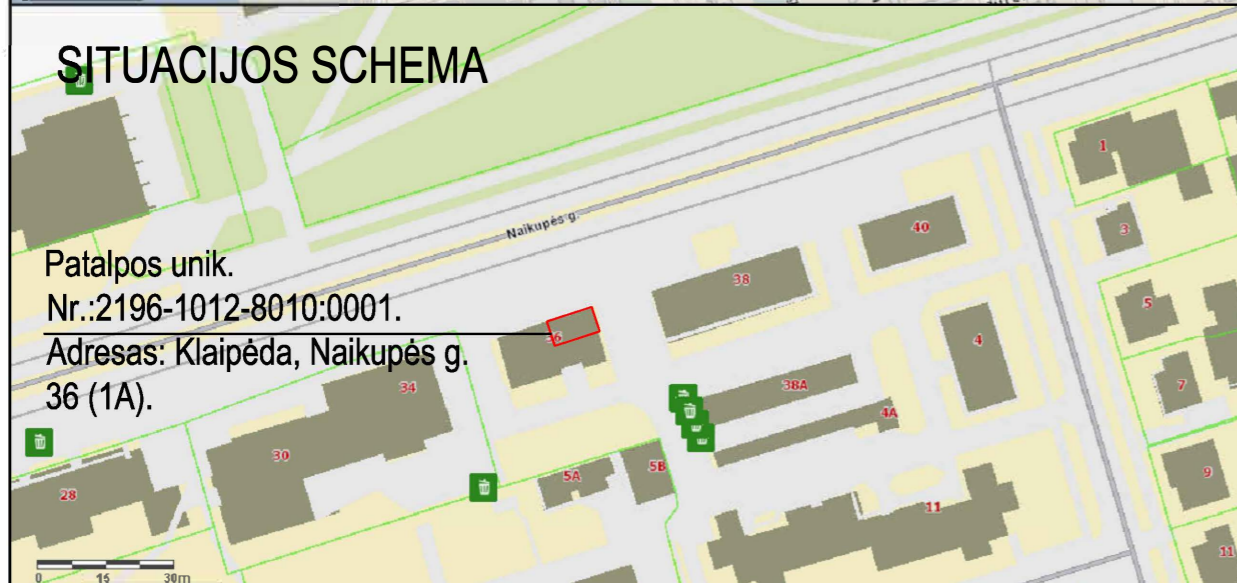
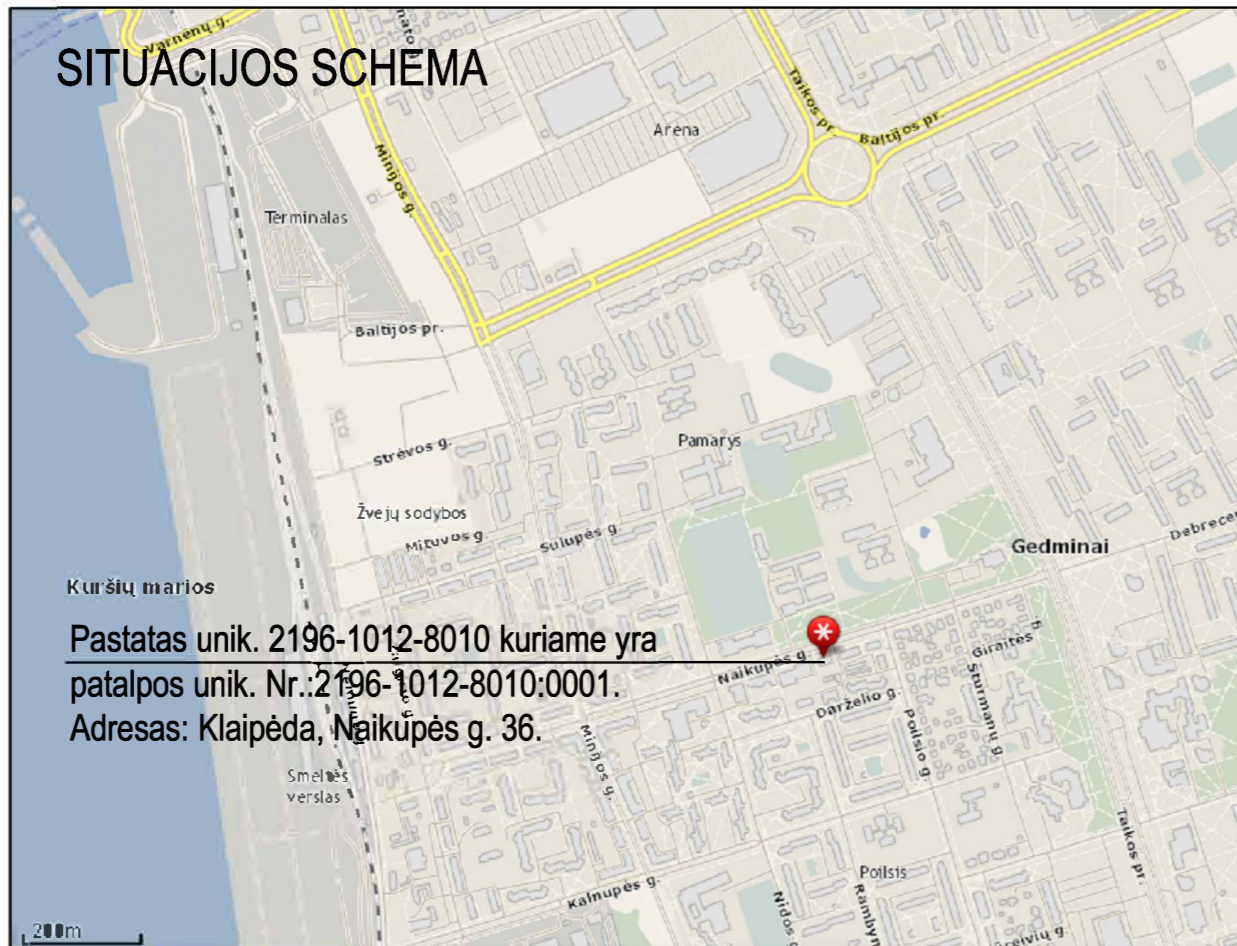

SUTARTINIAI ŽENKLAI

E. R. (a.k.) PRIKLAUSANČIOS PATALPOS UNIK. Nr.2196-1012-8010:0001

PASTABA: RŪSIO PATALPOS NEPROJEKTUOJAMOS.



PASTATAS NAIKUPĖS G. 36 SU ESAMOMIS PARDUOTUVĖS PATALPOMIS (pirmame plane)

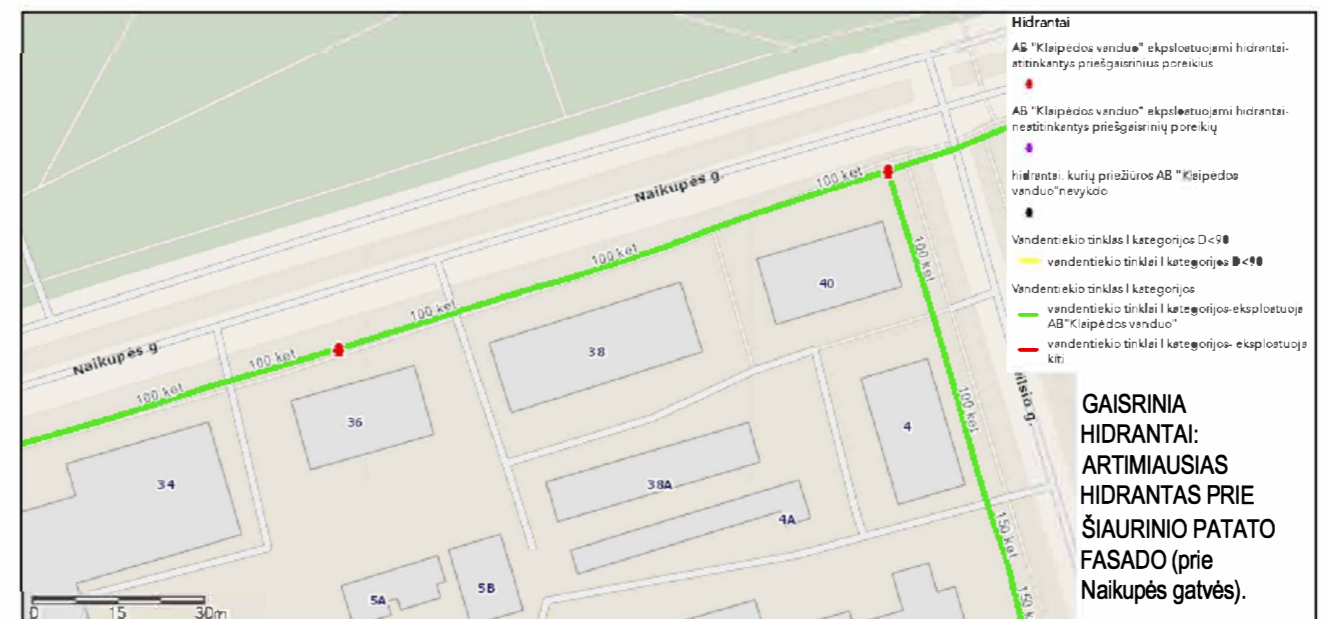

Gyvenamasis namas (unik. Nr.2191-1012-8010) yra Naikupės g. 36 Klaipėda.

Projektuojama esamų parduotuvės patalpų (unik. Nr.2196-1012-8010:0001) paskirties keitimas iš prekybos į maitinimo paskirties patalpas Klaipėda, Naikupės g. 36 atliekant paprastojo remonto darbus. Patalpos yra pirmame pastato aukšte; savininkė - E R (ESAMAS BENDRAS PLOTAS: 43.32m²; PAGRINDINIS PLOTAS 39.86m²).

NUMATOMŲ DARBŲ SĄRAŠAS.

- Ardomas esamos ir naujai projektuojamos lengvų konstrukcijų pertvaros.
- Projektuojamas mobilus teleskopinis pandusas neigaliams (ŽN) patekti į maitinimo patalpą ir neigaliesiems pritaikytas (ŽN) iškvietimo mygtukas (belaidis).
- Projektuojamas grūdinto stiklo stogelis virš pagrindinio įėjimo į maitinimo patalpas.

Atestato Nr.	UAB JirA ARCHITEKTŪROS STUDIJA			
A 1383	PV	J. Burbienė	2019	Statinio projekto pavadinimas: Esamų parduotuvės patalpų paskirties keitimas iš prekybos į maitinimo paskirties patalpas Klaipėda, Naikupės g. 36 atliekant paprastojo remonto darbus
A 1383	ARCH.	J. Burbienė	2019	
pp	Statytoja:	E. R.	JA-19/06-TP-AM-SS-01	Projektinis Psiūlymas SITUACIJOS SCHEMA
				Laida O
				Lapas/Lapų 1 / 1

Esamų parduotuvės patalpų paskirties keitimas iš prekybos į maitinimo paskirties patalpas Klaipėda, Naikupės g. 36 atliekant paprastojo remonto darbus

BRĖŽINIAI

Esamų parduotuvės patalpų paskirties keitimas iš prekybos į maitinimo paskirties patalpas Klaipėda, Naikupės g. 36 atliekant paprastojo remonto darbus

Etapas	Dalis	Dokum. Nr.	Lapas
PP	BR	JA-19/06-TP-AM-BR	11

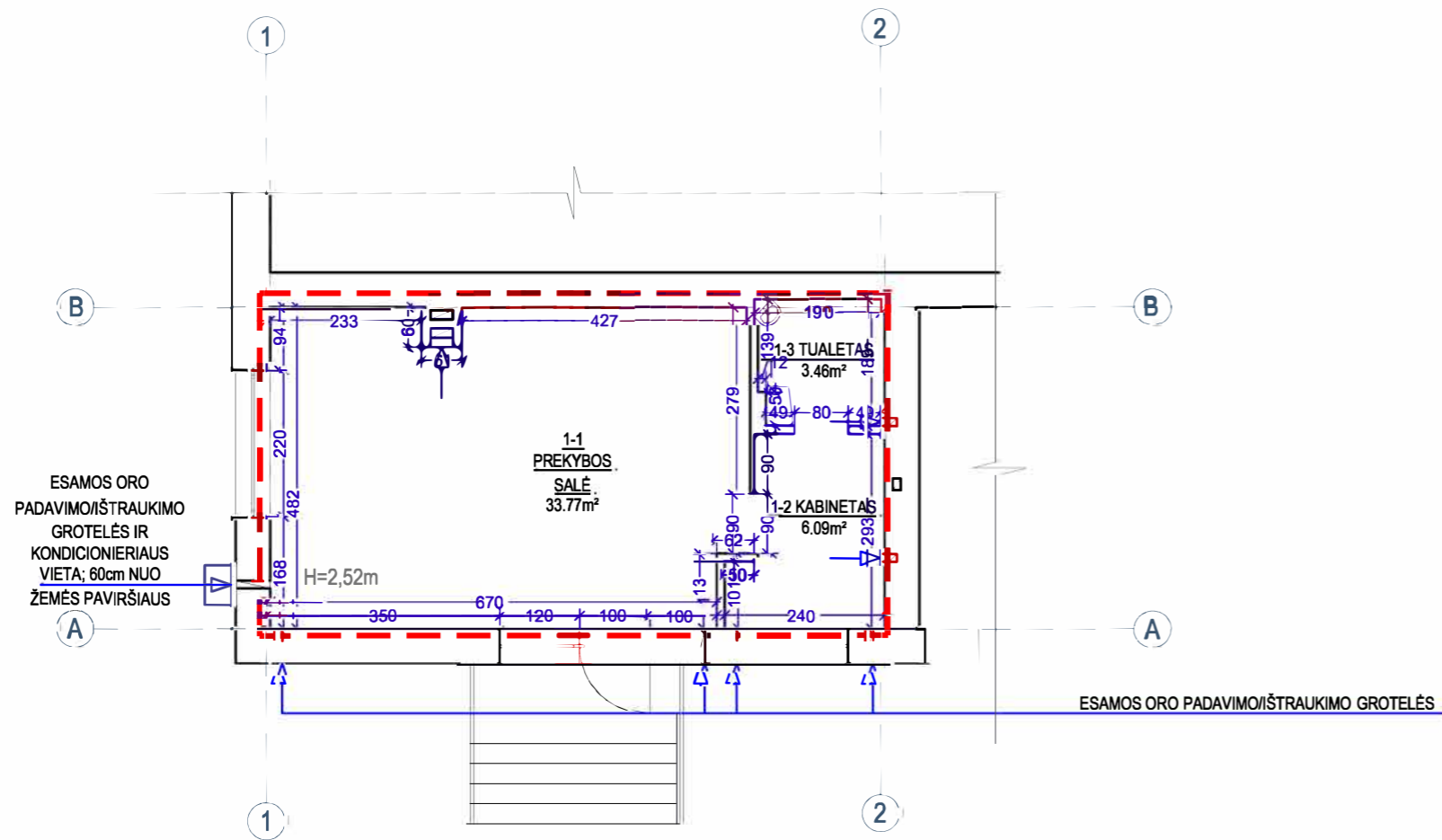

SUTARTINIAI ŽENKLAI

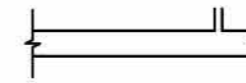

Esamos sienos ir pertvaros

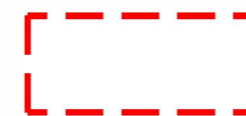

E R (a.k.) PRIKLAUSANČIOS PATALPOS
(UNIK. Nr.2196-1012-8010:0001) PASTATO (UNIK. Nr.2196-1012-8010, 1A2p)

PARDUOTUVĖ (UNIK. NR.2196-1012-8010:0001)

Naikupės g. 36, Klaipėda

Esama pirmo aukšto patalpų eksplikacija

1-1 PREKYBOS SALĖ 33.77m²

1-2 KABINETAS 6.09m²

1-3 TUALETAS 3.46m²

BENDRAS PLOTAS: 43.32m²

PAGRINDINIS PLOTAS: 39.86m²

Atestato Nr.	UAB JirA ARCHITEKTŪROS STUDIJIA					
A 1383	PV	J. Burbienė		2019	Statinio projekto pavadinimas: Esamų parduotuvės patalpų paskirties keitimas iš prekybos į maitinimo paskirties patalpas Klaipėda, Naikupės g. 36 atliekant paprastojo remonto darbus	
A 1383	ARCH.	J. Burbienė		2019		
					PROJEKTINIS PSAIŪLYMAS	Laida
					ESAMA SITUACIJA	O
					PIRMO AUKŠTO PLANAS M1:100	
PP	Statytoja: E. R.				JA-19/06-TP-AM-BR-01	Lapas Lapų
						1 6





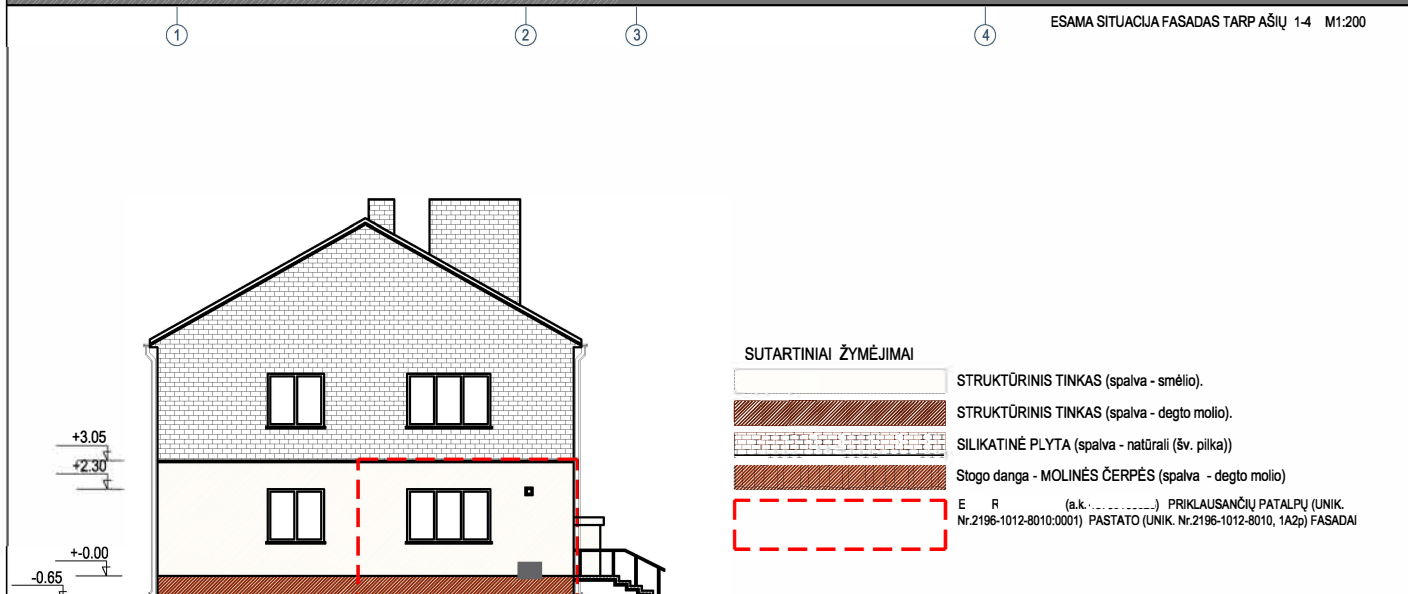



ESAMA SITUACIJA FASADAS TARP AŠIŲ 1-4 M1:200



ESAMA SITUACIJA FASADAS TARP AŠIŲ C-A M1:200

SUTARTINIAI ŽYMĖJIMAI

-  STRUKTŪRINIS TINKAS (spalva - smėlio).
-  STRUKTŪRINIS TINKAS (spalva - degto molio).
-  SILIKATINĖ PLYTA (spalva - natūrali (šv. pilka))
-  Stogo danga - MOLINĖS ČERPĖS (spalva - degto molio)
-  E R (a.k.) PRIKLAUSANČIŲ PATALPŲ (UNIK. Nr.2196-1012-8010:0001) PASTATO (UNIK. Nr.2196-1012-8010, 1A2p) FASADAI

Atestato Nr.	UAB JirA ARCHITEKTŪROS STUDIJIA				Statinio projekto pavadinimas: Esamų parduotuvės patalpų paskirties keitimas iš prekybos į maitinimo paskirties patalpas Klaipėda, Naikupės g. 36 atliekanti paprastojo remonto darbus	
A 1383	PV	J. Burbienė		2019		
A 1383	ARCH.	J. Burbienė		2019	Laida	
PP	Statytoja: E R				JA-19/06-TP-AM-BR-02	Lapas
						Lapų
						2 6

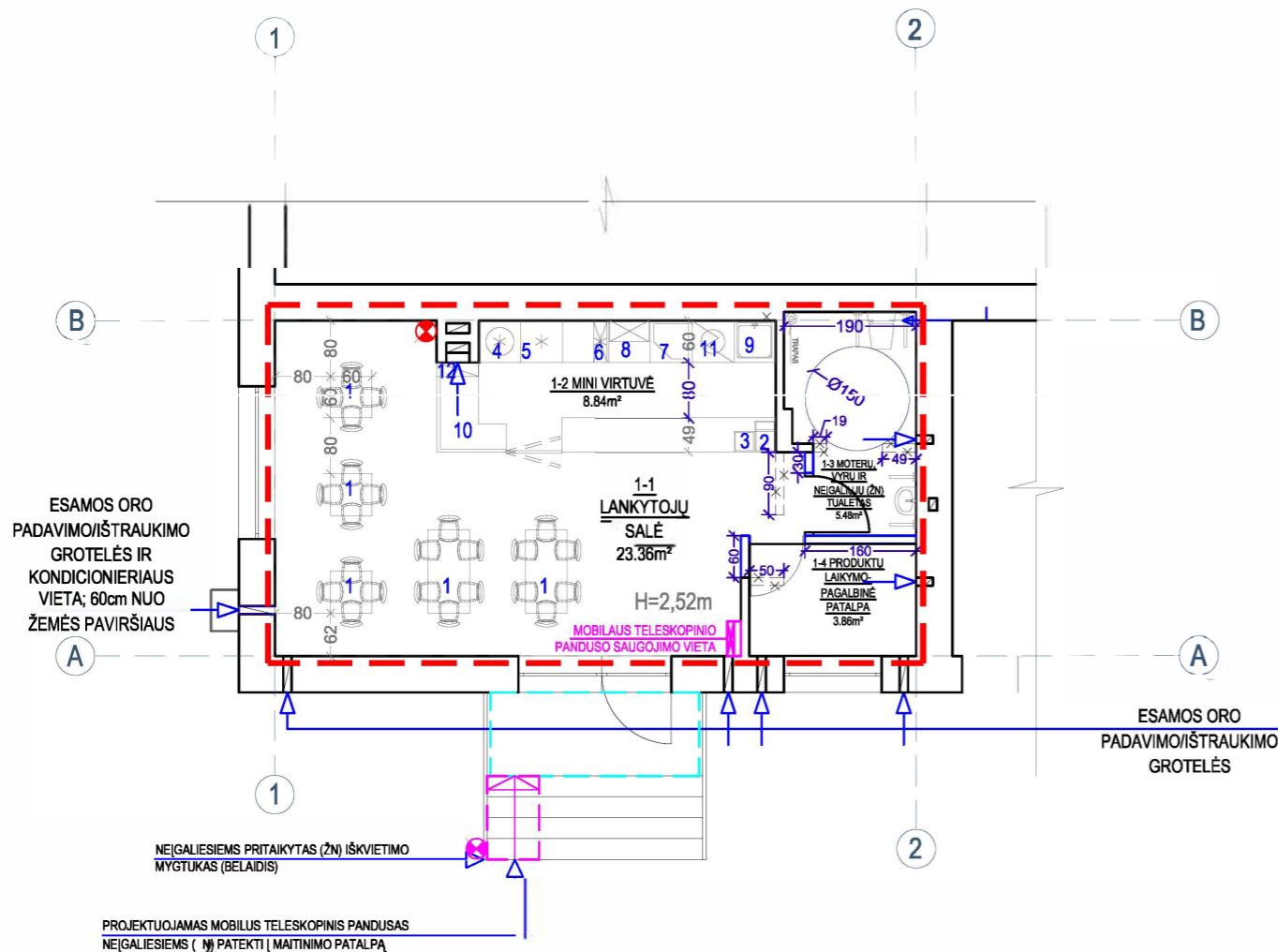

PROJEKTUOJAMA MAITINIMO PATALPA
 Naikupės g. 36, Klaipėda
 Projektuojamų pirmo aukšto patalpų eksplikacija
 1-1 LANKYTOJŲ SALĖ 23.36m²
 1-2 MINI VIRTUVĖ 8.84m²
 1-3 MOTERŲ, VYRŲ IR NEIGALIŲJŲ
 (ŽN) TUALETAS 5.48m²
 1-4 PRODUKTŲ LAIKYMO/PAGALBINĖ
 PATALPA 3.86m²

BENDRAS PLOTAS: 41.54m²
 PAGRINDINIS PLOTAS: 36.06m²

SUTARTINIAI ŽENKLAI

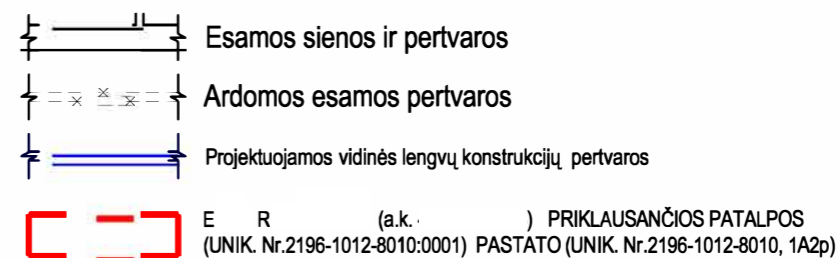

[RENGIMŲ IR ĮRENGINIŲ SĄRAŠAS

- 1 KLIJENTŲ STALAI IR KĖDĖS (stalai-5 vnt.; kėdės - 24 vnt.)
- 2 KAVOS APARATAS (1 vnt.)
- 3 KASOS APARATAS (1 vnt.)
- 4 ŠALDYTUVAS GĖRIMAMS (1 vnt.)
- 5 ŠALDIKLIS (1vnt.)
- 6 ŠALDYTUVAS PADAŽAMS (1vnt.)
- 7 KEPSNINĖ (1vnt.)
- 8 MIKROBANGŲ KROSNELĖ (1vnt.)
- 9 KRIAUKLĖ (1vnt.)
- 10 STALAS MAISTO GAMYBAI (1vnt.)
- 11 INDAPLOVĖ (1vnt.)
- 12 ORO KONDICIONIERIUS (1vnt.)
- 13 PIRMINĖS GAISRO GESINIMO PRIEMONĖS (gesintuvo vieta, 1vnt.; 4kg.)
- 14 PROJEKTUOJAMAS MOBILUS TELESKOPINIS PANDUSAS NAUDOJAMAS NEIGALIESIEMS (ŽN) PATEKTI Į MAITINIMO PATALPĄ
- 15 NEIGALIESIEMS PRITAIKYTAS (ŽN) IŠKVIETIMO MYGTUKAS (BELAIDIS)
- 16 MOBILAUS TELESKOPINIO PANDUSO SAUGOJIMO VIETA
- 17 PROJEKTUOJAMAS GRŪDINTO STIKLO STOGELIS

Gyvenamasis namas (unik. Nr.2191-1012-8010) yra Naikupės g. 36 Klaipėda.
 Projektuojama esamų parduotuvės patalpų (unik. Nr.2196-1012-8010:0001) paskirties keitimas iš prekybos į maitinimo paskirties patalpas Klaipėda, Naikupės g. 36 atliekant paprastojo remonto darbus. Patalpos yra pirmame pastato aukšte; savininkė - E. R. (ESAMAS BENDRAS PLOTAS: 43.32m²; PAGRINDINIS PLOTAS 39.86m²).

NUMATOMŲ DARBŲ SĄRAŠAS.

- Ardamos esamos ir naujai projektuojamos lengvų konstrukcijų pertvaros.
- Projektuojamas mobilus teleskopinis pandusas neigaliems (ŽN) patekti į maitinimo patalpą ir neigaliams pritaikytas (ŽN) iškvietimo mygtukas (belaidis).
- Projektuojamas grūdinto stiklo stogelis virš pagrindinio įėjimo į maitinimo patalpas.

PASTABA: RŪSIO PATALPOS NEPROJEKTUOJAMOS.

PROJEKTO PATAISYMO SPRENDINIAMS PRITARIU E. R. 2019-11-07
 vardas, pavardė parašas data

Atestato Nr.	UAB JirA ARCHITEKTŪROS STUDIJIA			Statinio projekto pavadinimas: Esamų parduotuvės patalpų paskirties keitimas iš prekybos į maitinimo paskirties patalpas Klaipėda, Naikupės g. 36 atliekant paprastojo remonto darbus
JA 1383	PV	J. Burbienė	2019	PROJEKTINIS PSAIŪLYMAS PIRMO AUKŠTO STATYBOS DARBŲ PLANAS PLANAS M1:100
JA 1383	IARCH.	J. Burbienė	2019	
PP	Statytoja: E. R.			Laida Lapas Lapų 3 6
JA-19/06-TP-AM-BR-03				

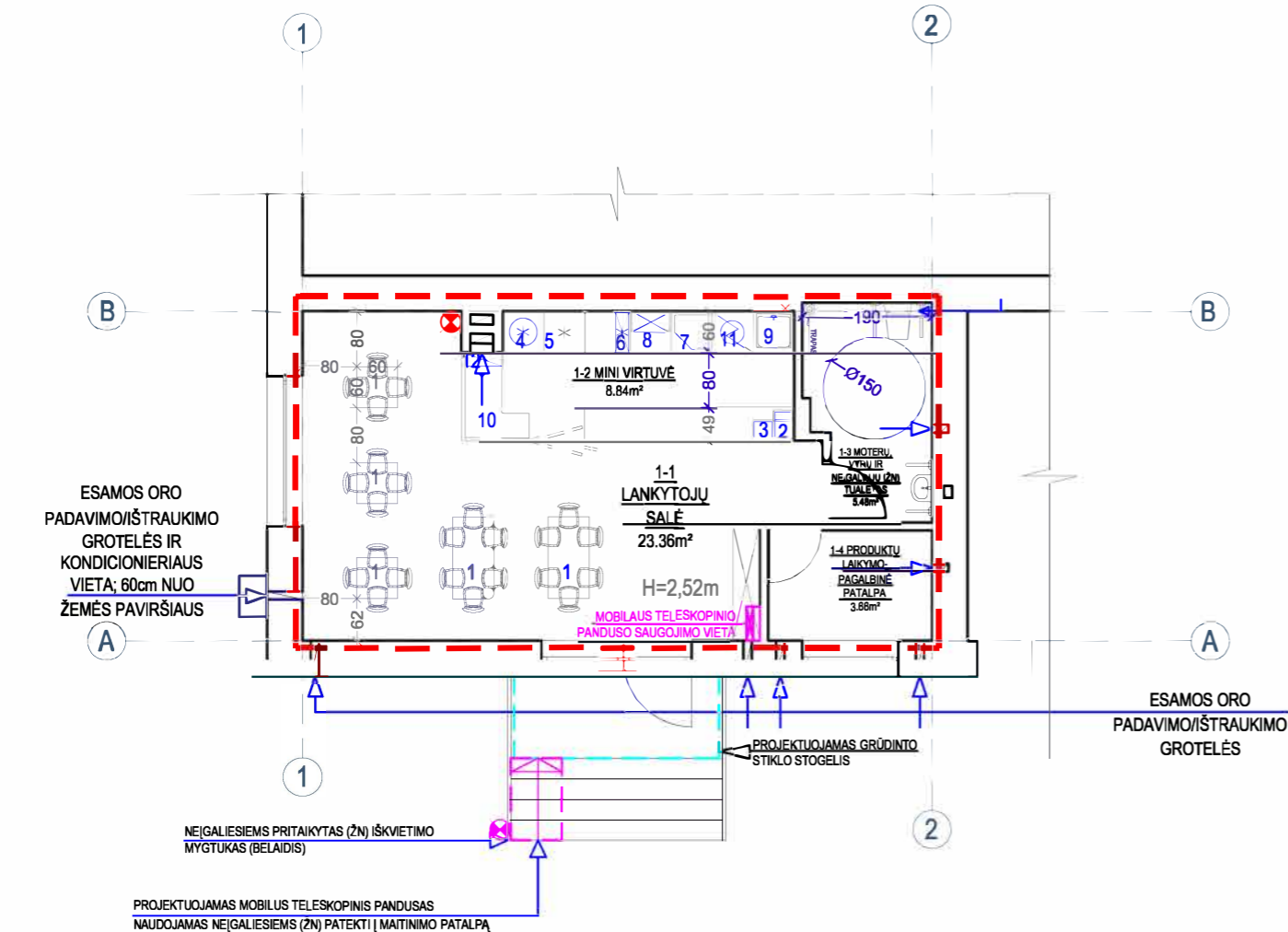

Pirmo aukšto apdailos darbų lentelė

Pat. Nr.	Patalpos pavadinimas. Patalpų plotas (m²)	Apdaila		
		Lubos	Sienos	Grindys
1-1	LANKYTOJŲ SALĖ 23.36m²	Glaist., dažymas	Glaist., dažymas	Keram. plytelės
1-2	MINI VIRTUVĖ 8.84m²	Glaist., dažymas	Keram. plytelės	Keram. plytelės
1-3	M., V. IR NEIG. (ŽN) TUALETAS 5.48m²	Glaist., dažymas	Keram. plytelės	Keram. plytelės (grindų hidroizoliacija)
1-4	PROD. LAIKYMO/PAG. PAT. 3.86m²	Glaist., dažymas	Glaist., dažymas	Keram. plytelės
BENDRAS PLOTAS: 41.54m²				
PAGRINDINIS PLOTAS: 36.06m²				

Pirmo aukšto patalpų higieniniai rodikliai

Pat. Nr.	Patalpos pavadinimas. Patalpų plotas (m²)	Natūralus apšvietimas	Dirbtinis apšvietimas (lx)	Patalpų oro temperatūra °C (šaltuoju metų laikotarpiu)	Santykinė oro drėgmė (šaltuoju metų laikotarpiu)
1-1	LANKYTOJŲ SALĖ 23.36m²	1:3	100-200	18-22	35-60
1-2	MINI VIRTUVĖ 8.84m²	1:4	100-200	18-22	35-60
1-3	M., V. IR NEIG. (ŽN) TUALETAS 5.48m²	-	50	18-20	35-60
1-4	PROD. LAIKYMO/PAG. PAT. 3.86m²	1:7	50	18-20	35-60

PROJEKTUOJAMA MAITINIMO PATALPA
 Naikupės g. 36, Klaipėda
 Projektuojamų pirmo aukšto patalpų eksplikacija

1-1 LANKYTOJŲ SALĖ	23.36m²
1-2 MINI VIRTUVĖ	8.84m²
1-3 MOTERŲ, VYRŲ IR NEIGALIJŲ (ŽN) TUALETAS	5.48m²
1-4 PRODUKTŲ LAIKYMO/PAGALBINĖ PATALPA	3.86m²

BENDRAS PLOTAS: 41.54m²
 PAGRINDINIS PLOTAS: 36.06m²

Gyvenamasis namas (unik. Nr.2191-1012-8010) yra Naikupės g. 36 Klaipėda.
 Projektuojama esamų parduotuvės patalpų (unik. Nr.2196-1012-8010:0001) paskirties keitimas iš prekybos į maitinimo paskirties patalpas Klaipėda, Naikupės g. 36 atliekant paprastojo remonto darbus. Patalpos yra pirmame pastato aukšte; savininkė - E R (ESAMOS BENDRAS PLOTAS: 43.32m²; PAGRINDINIS PLOTAS 39.86m²).

NUMATOMŲ DARBŲ SĄRAŠAS.

- Ardamos esamos ir naujai projektuojamos lengvų konstrukcijų pertvaros.
- Projektuojamas mobilus teleskopinis pandusas neigaliesiems (ŽN) patekti į maitinimo patalpą ir neigaliesiems pritaikytas (ŽN) iškvietimo mygtukas (belaidis).
- Projektuojamas grūdinto stiklo stogelis virš pagrindinio įėjimo į maitinimo patalpas.

PASTABA: RŪSIO PATALPOS NEPROJEKTUOJAMOS.

SUTARTINIAI ŽENKLAI

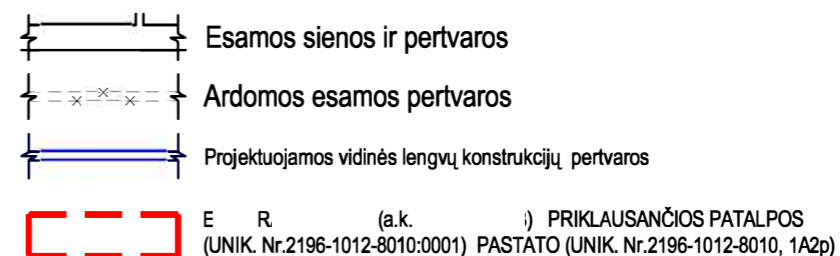

ĮRENGIMŲ IR ĮRENGINIŲ SĄRAŠAS

- 1 KLIENTŲ STALAI IR KĖDĖS (stalai-5 vnt.; kėdės - 24 vnt.)
- 2 KAVOS APARATAS (1 vnt.)
- 3 KASOS APARATAS (1 vnt.)
- 4 ŠALDYTUVAS GĖRIMAMS (1 vnt.)
- 5 ŠALDIKLIS (1vnt.)
- 6 ŠALDYTUVAS PADAŽAMS (1vnt.)
- 7 KEPSNINĖ (1vnt.)
- 8 MIKROBANGŲ KROSNELĖ (1vnt.)
- 9 KRIAUKLĖ (1vnt.)
- 10 STALAS MAISTO GAMYBAI (1vnt.)
- 11 INDAPLOVĖ (1vnt.)
- 12 ORO KONDICIONIERIUS (1vnt.)
- 13 PIRMINĖS GAISRO GESINIMO PRIEMONĖS (gesintuvo vieta, 1vnt.; 4kg.)
- 14 PROJEKTUOJAMAS MOBILUS TELESKOPINIS PANDUSAS NAUDOJAMAS NEIGALIESIEMS (ŽN) PATEKTI Į MAITINIMO PATALPĄ
- 15 NEIGALIESIEMS PRITAIKYTAS (ŽN) IŠKVIETIMO MYGTUKAS (BELAIDIS)
- 16 MOBILAUS TELESKOPINIO PANDUSO SAUGOJIMO VIETA
- 17 PROJEKTUOJAMAS GRŪDINTO STIKLO STOGELIS



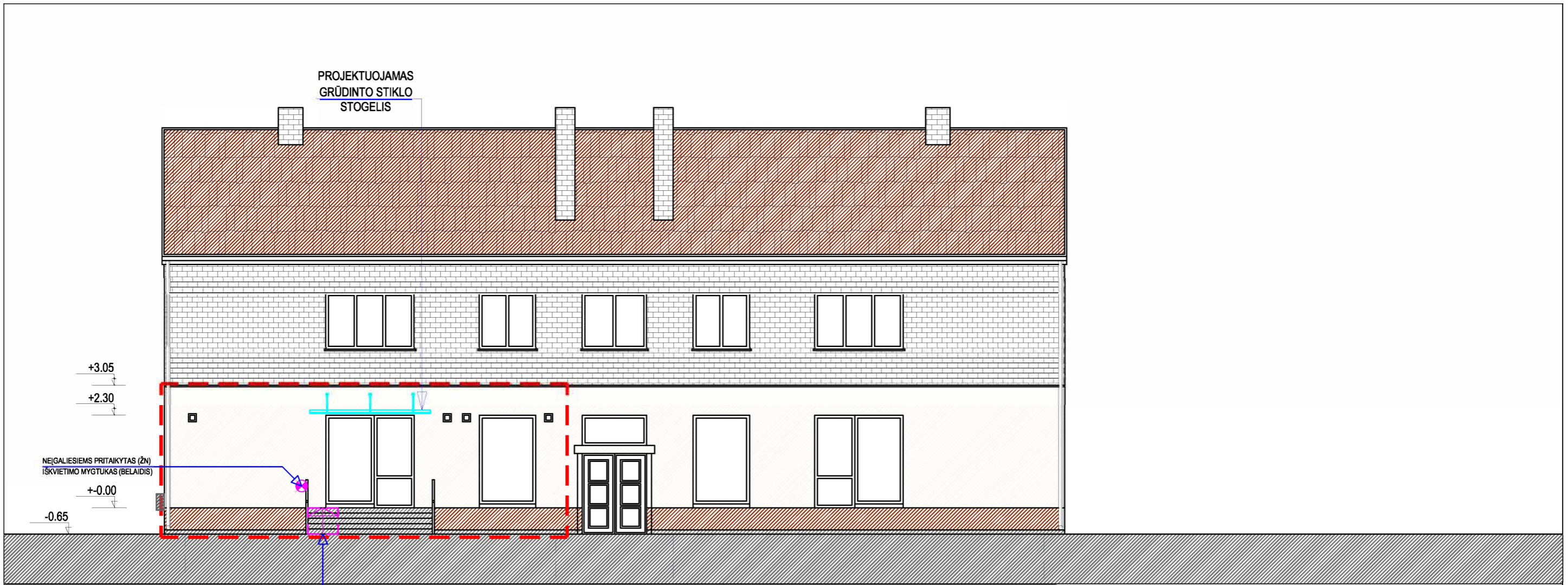





Atestato Nr.	UAB JirA ARCHITEKTŪROS STUDIJA			
A 1383	PV	J. Burbienė	[Signature]	2019
A 1383	ARCH.	J. Burbienė	[Signature]	2019
Statinio projekto pavadinimas: Esamų parduotuvės patalpų paskirties keitimas iš prekybos į maitinimo paskirties patalpas Klaipėda, Naikupės g. 36 atliekant paprastojo remonto darbus				
PROJEKTINIS PSAIŪLYMAS				
PIRMO AUKŠTO TECHNOLOGINIS PLANAS M1:100				
PP	Statytoja: E. R.			JA-19/06-TP-AM-BR-04
				Lapas Lapų
				4 6



PROJEKTINIAI SPRENDINIAI - FASADAS TARP AŠIŲ 1-4 M1:200

PROJEKTUOJAMAS MOBILUS TELESKOPINIS PANDUSAS
NAUDOJAMAS NEIGALIESIEMS (ŽN) PATEKTI Į MAITINIMO PATALPĄ

SUTARTINIAI ŽYMĖJIMAI

-  STRUKTŪRINIS TINKAS (spalva - smėlio, derinti prie esamos situacijos).
-  STRUKTŪRINIS TINKAS (spalva - degto molio, derinti prie esamos situacijos).
-  SILIKATINĖ PLYTA (spalva - natūrali (šv. pilka))
-  Stogo danga - MOLINĖS ČERPĖS (spalva - degto molio)
-  E. R. (a.k. ...) PRIKLAUSANČIŲ PATALPŲ (UNIK. Nr.2196-1012-8010:0001) PASTATO (UNIK. Nr.2196-1012-8010, 1A2p) FASADAI. TVARKOMA FASADO DALIS (SPALVAS) DERINANTIS PRIE ESAMOS SITUACIJOS
-  PROJEKTUOJAMAS GRŪDINTO STIKLO STOGELIS
-  NEIGALIESIEMS PRITAIKYTAS (ŽN) IŠKVIETIMO MYGTUKAS (BELAIDIS)
-  PROJEKTUOJAMAS MOBILUS TELESKOPINIS PANDUSAS NAUDOJAMAS NEIGALIESIEMS (ŽN) PATEKTI Į MAITINIMO PATALPĄ



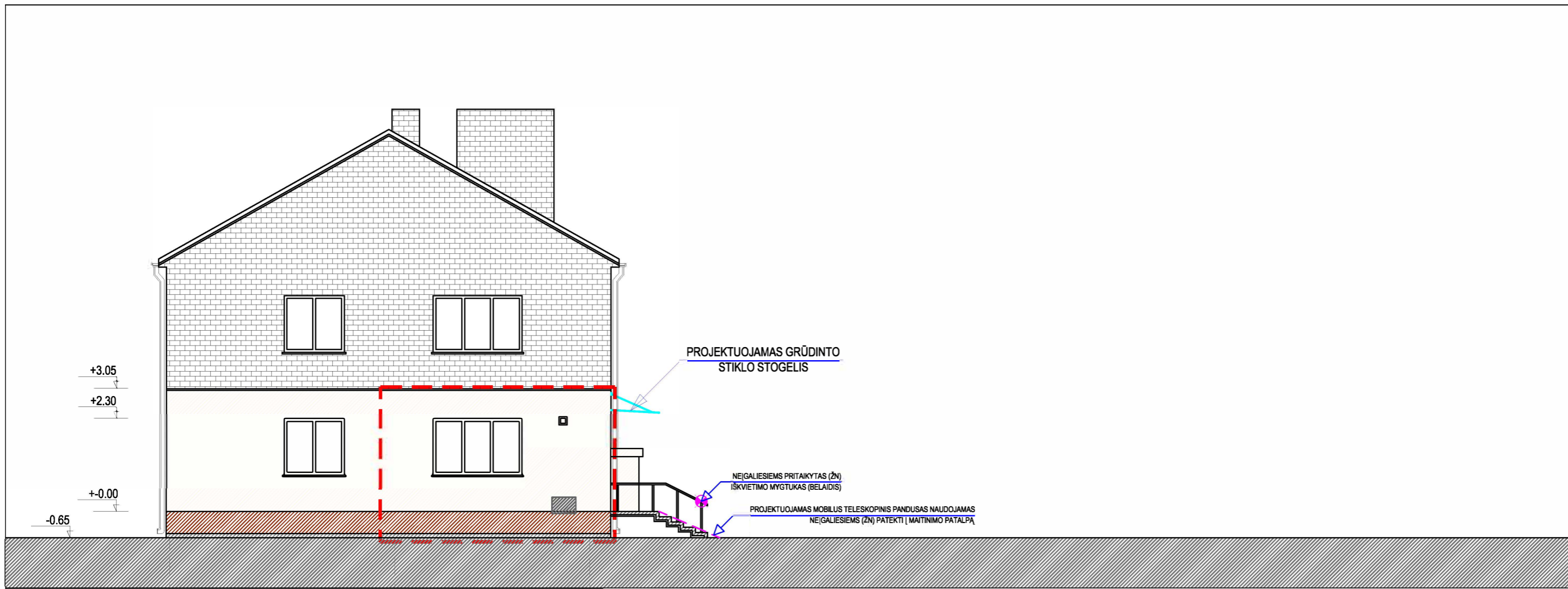

PROJEKTO PSIAIŪLYMO SPRENDINIAMS PRITARIU E. R. 2019-11-07
 vardas, pavardė parašas data

Atestato Nr.	UAB JirA ARCHITEKTŪROS STUDIJA			Statinio projekto pavadinimas: Esamų parduotuvės patalpų paskirties keitimas iš prekybos į maitinimo paskirties patalpas Klaipėda, Naikupės g. 36 atliekant paprastojo remonto darbus	Laida O
A 1383	PV	J. Burbienė	2019		
A 1383	ARCH.	J. Burbienė	2019	PROJEKTINIS PSIAIŪLYMAS FASADAS TARP AŠIŲ 1-4 M1:100	Lapas 5
PP	Statytoja: E. R.			JA-19/06-TP-AM-BR-05	Lapų 6





PROJEKTINIAI SPRENDINIAI - FASADAS TARP AŠIŲ C-A M1:200

SUTARTINIAI ŽYMĖJIMAI

-  STRUKTŪRINIS TINKAS (spalva - smėlio, derinti prie esamos situacijos).
-  STRUKTŪRINIS TINKAS (spalva - degto molio, derinti prie esamos situacijos).
-  SILIKATINĖ PLYTA (spalva - natūrali (šv. pilka))
-  Stogo danga - MOLINĖS ČERPĖS (spalva - degto molio)
-  E. R. .. (a.k.) PRIKLAUSANČIŲ PATALPŲ (UNIK. Nr.2196-1012-8010:0001) PASTATO (UNIK. Nr.2196-1012-8010, 1A2p) FASADAI. TVARKOMA FASADO DALIS (SPALVAS) DERINANTIS PRIE ESAMOS SITUACIJOS

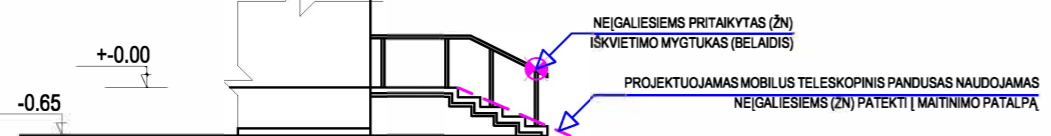
 PROJEKTUOJAMAS GRŪDINTO STIKLO STOGELIS

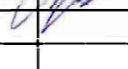

Atestato Nr.	UAB JirA ARCHITEKTŪROS STUDIJIA			Statinio projekto pavadinimas: Esamų parduotuvės patalpų paskirties keitimas iš prekybos į maitinimo paskirties patalpas Klaipėda, Naikupės g. 36 atliekant paprastojo remonto darbus	
A 1383	PV	J. Burbienė		2019	PROJEKTINIS PSAIŪLYMAS FASADAS TARP AŠIŲ C-A M1:100
A 1383	ARCH.	J. Burbienė		2019	
PP	Statytoja: E. R.			JA-19/06-TP-AM-BR-06	Lapas Lapų 6 6