

MB "ARCH VR"
 Į. k. 302956473
 Kaukysos g.18-109 11342 Vilnius
 Tel. +37068779100
 info@rascius.lt



STATYTOJAS (UŽSAKOVAS)	L.P. [REDAKTED] FIRMA „SIDRA“
STATINIO PROJEKTO PAVADINIMAS	PREKYBOS CENTRO LEIPALINGIO G.1, DRUSKININKŲ M. STATYBOS PROJEKTAS
STATYBOS VIETA	LEIPALINGIO G. 1, DRUSKININKAI (SKL. KAD. NR. 1501/0007:394)
STATINIO KATEGORIJA	YPATINGAS STATINYS
STATYBOS RŪŠIS	NAUJA STATYBA
STATINIO PROJEKTO Nr.	VR 19110
STATINIO PROJEKTAVIMO ETAPAS	PP PROJEKTINIAI PASIŪLYMAI
LADA	0
PARENGIMO METAI	2019



STATINIO PROJEKTO VADOVAS	A938 VIDAS RAŠČIUS	
STATINIO PROJEKTO DALIES VADOVAS / STATINIO ARCHITEKTAS	A938 VIDAS RAŠČIUS	
STATINIO ARCHITEKTĖ	AUŠRA MALČIAUSKIENĖ	

AIŠKINAMASIS RAŠTAS

Projektuojami statiniai	Prekybos centro nauja statyba. Visuomenei svarbių statinių grupė pagal STR.04.04:2017 „Statinio projektavimas. Projekto ekspertizė“.
Statybos vieta	Druskininkų miestas, Leipalingio g. 1 (skl. kad. Nr. 1501/0007:394).
Statybos rūšys	Nauja statyba.
Statinio kategorija	Ypatingas.
Statinio paskirtis	Prekybos.

Nekilnojamojo turto registre įregistruotas žemės sklypas, esantis Leipalingio g. 1, Druskininkai (skl. kad. Nr. 1501/0007:394) nuosavybės teise priklauso L.P. [redacted] firmai „Sidra“.

Sklypas ir sklypo gretimybės

Žemės sklypas, esantis Leipalingio g. 1 (skl. kad. Nr. 1501/0007:394), išsidėstęs vakariniame Nemuno krante, kairėje kelio Druskininkai – Leipalingis pusėje. Sklypas yra dalis teritorijos (Baltašiškės kvartalas), priskirtos Druskininkų miestui. Kvartalo dalis, kurioje yra sklypas, aktyviai urbanizuojama. Vakarinėje teritorijos pusėje pastatytas naujas tiltas per Nemuną, jungiantis Baltašiškės kvartalą su centrine Druskininkų miesto dalimi. Viso Baltašiškės kvartalo infrastruktūra paruošta urbanistikai: suprojektuotos gatvės, kurių dalis jau įrengta, pakloti centralizuoti inžineriniai tinklai.

Sklypas Leipalingio g. 1 dviejų pusių ribojasi su gatvėmis: pietrytinėje pusėje – asfaltuota Jonapolės gatvė, pietvakarinėje – žvyruota Leipalingio gatvė. Iš šiaurės rytinės pusės sklypai ribojasi su VŽF priklausančiu nesuformuotu žemės sklypu - žaliaja zona, už kurios yra viena iš pagrindinių Druskininkų miesto - asfaltuota Veisiejų gatvė, iš šiaurvakarinės pusės – su L.P. [redacted] firmai „Sidra“ priklausančiu sklypu Aušros g. 2 (skl. kad. Nr. 1501/0007:364).



Žemės sklypo Leipalingio g. 1 (skl. kad. Nr. 1501/0007:394) pagrindinė naudojimo paskirtis – kita, žemės sklypo naudojimo būdas – komercinės paskirties objektų teritorijos. Šiam sklypui suformuoti 2015 m. buvo parengtas detalusis planas, patvirtintas Druskininkų savivaldybės administracijos direktoriaus Įsakymu Nr. V35-230 (2015-03-16) Dėl žemės sklypų Leipalingio g.1, 5, 7, Druskininkuose detaliojo plano korektūros patvirtinimo. Sklypo plotas – 0.3970 ha.

Šiuo metu sklypas neeksplotuojamas, apaugęs pieva, pastatų ar statinių nėra. Medžių ir kitų želdinių nėra. Reljefas lygus.

Konkrečių įvažiavimų į sklypą nėra. Įvažiavimas į sklypą Leipalingio g. 1 detalioju planu yra suplanuotas iš Jonapolės gatvės.

Inžinerinė infrastruktūra

Analizuojama teritorija inžineriniu požiūriu yra išvystyta. Visų besiribojančių gatvių teritorijose praversti centralizuoti vandentiekio, fekalinės kanalizacijos, bei elektros tinklai; Veisiejų ir Jonapolės

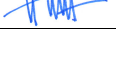
0	2019-12	Projektiniai pasiūlymai		
LAIDA	IŠLEIDIMO DATA	LAIDOS STATUSAS IR IŠLEIDIMO PRIEŽASTIS (JEI TAIKOMA)		
Kval. Dok. Nr.	MB "ARCH VR" Į.k. 302956473 Kaukysos g. 18 -109 11342 Vilnius Tel.+370 68779100 info@rascius.lt		Statinio projekto pavadinimas PREKYBOS CENTRO LEIPALINGIO G.1, DRUSKININKŲ M. STATYBOS PROJEKTAS	
A938	SPV	VIDAS RAŠČIUS		Dokumento pavadinimas LAIDA
A938	SPDV/ARCH	VIDAS RAŠČIUS		BENDRASIS AIŠKINAMASIS RAŠTAS 0
	ARCH	AUŠRA MALČIAUSKIENĖ		
Kalbos trump.	Statytojas ir (arba) užsakovas		Dokumento žymuo	
LT	L.P. [redacted] FIRMA „SIDRA“		VR19110 – PP – AR	LAPAS LAPŲ 1 3

gatvėmis prarastos ryšių linijos; Veisiejų, Jonapolės bei Aušros gatvėse įrengti lietaus nuotekų tinklai bei gatvių apšvietimo tinklas; Jonapolės bei Veisiejų gatvėse paklotas vidutinio slėgio dujotiekis.

Sklype inžinerinių tinklų nėra, tik prie pietvakarinės ribos į sklypą patenka dvi vandentiekio tinklo įvadinės atšakos.

Bendrieji projektiniai sprendiniai

Numatoma prekybos centro nauja statyba sklype Leipalingio g. 1.

Bendrieji projektiniai rodikliai

Eil. Nr.	Pavadinimas	Mato vienetai	Kiekis	Pastabos
1.	Sklypo rodikliai			
1.1.	Sklypo plotas	m ²	3970	
1.2.	Sklypo užstatymo plotas	m ²	2060.00	
1.3.	Statinių užimtas žemės plotas	m ²	2060.00	
1.4.	Sklypo užstatymo intensyvumas		0.49	
1.5.	Sklypo užstatymo tankis	%	52	
1.6.	Apželdintas žemės plotas (žalasis plotas)	m ² (%)	679 (17)	Žalia veja + vertikalus fasadų apželdinimas
1.7.	Automobilių stovėjimo vietų skaičius	vnt.	71	42 vt. sklype + 29 vt. gretimam sklype*
2.	Pastato rodikliai			
2.1.	Bendrasis pastato plotas	m ²	1965.00	
2.2.	Prekybos salių plotas	m ²	1360.00	
2.3.	Pastato aukštų skaičius	vnt.	1	
2.4.	Pastato aukštis	m'	7.50	

* - gretimame sklype – sklype Aušros g. 2 (skl. kad. Nr. 1501/0007:364), atsižvelgiant į STR 2.06.04:2014 „Gatvės ir vietinės reikšmės keliai. Bendrieji reikalavimai“, kad automobilių vietos gali būti įrengiamos kitame sklype, kai „112.1.1. kitame žemės sklype, kai yra išduotas statybą leidžiantis dokumentas projektui, kuriame suprojektuotos šioms pastatams privalomos automobilių stovėjimo vietos arba šios vietos suprojektuotos tuo pačiu projektu kaip šie pastatai“.

Sklypo plano sprendiniai

Pastatas sklype komponuojamas atsižvelgiant į detaliojo plano sprendinius - rytinėje sklypo pusėje, arčiau Jonapolės gatvės. Sklypo dalis link Aušros gatvės planuojamas skirti automobilių stovėjimo aikštelei. Gretimame sklype Aušros g. 2 automobilių vietos projektuojamos atsižvelgiant į STR 2.06.04:2014 „Gatvės ir vietinės reikšmės keliai. Bendrieji reikalavimai“, kad automobilių vietos gali būti įrengiamos kitame sklype, kai „112.1.1. kitame žemės sklype, kai yra išduotas statybą leidžiantis dokumentas projektui, kuriame suprojektuotos šioms pastatams privalomos automobilių stovėjimo vietos arba šios vietos suprojektuotos tuo pačiu projektu kaip šie pastatai“.

Įvažiavimai į sklypą Leipalingio g. 1 numatomi iš Jonapolės gatvės ir iš gretimą sklypą Aušros g. 2 per numatomą automobilių stovėjimo aikštelę. Įvažiavimas į sklypą Aušros g. 2 numatomas iš Leipalingio gatvės ir iš sklypą Leipalingio g. 1 per numatomą automobilių stovėjimo aikštelę.

Tolimesniuose projektavimo etapuose patogiam privažiavimui prie projektuojamo prekybos centro numatoma Leipalingio gatvės rekonstrukcija, įrengiant asfalto dangą ir šaligatvį (su Druskininkų savivaldybe pasirašius infrastruktūros plėtros sutartį).

Pagrindinis įėjimas į pastatą numatomas nuo automobilių stovėjimo aikštelės šiaurvakariniame pastato fasade. Tolimesniuose projektavimo etapuose pėstiesiems projektuojamas šaligatvis Leipalingio gatvėje ir šaligatvio atšakos nuo Leipalingio gatvės iki pagrindinio įėjimo į prekybos centrą.

Transporto priemonių stovėjimo vietų poreikis:

- Automobilių stovėjimo vietų poreikis maisto prekių parduotuvėms (tai vyraujanti patalpų paskirtis projektuojamame prekybos centre) pagal STR 2.06.04:2014 „Gatvės ir vietinės reikšmės keliai. Bendrieji reikalavimai“ yra 1 vieta 20 m² prekybos salės ploto. $1360/20=68$

VR19110 – PP – AR	LAPAS	LAPŲ
	2	3

vietos. Sklypo Leipalingio g. 1 ribose projektuojamos 42 vietos, gretimame sklype Aušros g. 2 - 29 vietos. Iš viso 71 automobilių stovėjimo vieta.

- Dviračių stovėjimo vietų poreikis prekybos centrams ir parduotuvėms, kurių naudingas plotas neviršija 5000 m² pagal STR 2.06.04:2014 „Gatvės ir vietinės reikšmės keliai. Bendrieji reikalavimai“ yra 1 vieta 200 m² prekybos salės ploto. $1360/200=7$ vietos. 4 dvipusiai dviračių laikikliai projektuojami prie pagrindinio įėjimo į prekybos centrą, tai yra 8 dviračių stovėjimo vietos.

Projektuojamų automobilių ir dviračių stovėjimo vietų skaičius ir matmenys atitinka statybos techninį reglamentą (STR 2.06.04:2014).

Aptarnaujančio transporto privažiavimas prie prekių iškrovimo rampos numatomas šiaur rytinėje pastato pusėje iš Jonapolės gatvės. Sunkiajam krovininiam transportui numatomas tinkamų matmenų įvažiavimas ir tinkamų matmenų manevravimo prie rampos aikštelė. Sustojęs iškrovimui sunkusis transportas netrukdytų įvažiuoti, išvažiuoti ir manevruoti lengvajam lankytojų transportui. Stovėjimo vietos sunkiajam transportui nenumatomos.

Aplinkos sprendiniai

Projektiniai pasiūlymai rengiami atsižvelgiant į šalia esamą gamtinę bei urbanistinę aplinką. Įrengiama nauja automobilių stovėjimo aikštelė. Tolimesniuose projektavimo etapuose numatoma asfalto danga ir naujas pėsčiųjų takas Leipalingio gatvėje.

Sodinama žalia veja, kuri sklypo ribose užima 379 kv.m., t.y. $(379/3970)*100=9.55\%$ priklausomųjų želdynų. Detaliuoju planu numatyti 15% priklausomųjų želdinių sklype, todėl pagal LR Aplinkos ministro įsakymo Nr. D1-694 (2007-12-21) p.5.4.1. dalis kompensuojama įrengiant fasadų vertikalųjį apželdinimą. Apželdinto fasado plotas – apie 300 kv.m.

Su apželdintu fasadu želdiniai sudaro $((379+300)/3970) *100=17\%$.

Planiniai, tūriniai sprendimai.

Sklype projektuojamas vieno aukšto prekybos centras, kuris komponuojamas rytinėje sklypo pusėje, arčiau Jonapolės gatvės, išlaikant detaliuoju planu numatytus atstumus iki sklypo ribos. Projektuojamas pastatas yra taisyklingų formų, stačiakampio tūrio. Pagrindinis įėjimas į pastatą numatomas nuo automobilių stovėjimo aikštelės vakariniame pastato kampe. Įgilinta iškrovimo rampa projektuojama toliau nuo šalia esančių gyvenamųjų namų, rytiniame pastato kampe.

Pastate numatomos parduotuvės patalpos su prekybos sale, technologinėmis bei pagalbinėmis patalpomis, nuomojamų patalpų blokas, prekių iškrovimo zona.

Planuojamas bendrasis prekybos centro plotas apie 1965 m². Pagal funkcijas pastatas skirstomas į prekybos ir pagalbines patalpas. Parduotuvės prekybos salės plotas - apie 1360 m², užkasių zonos su nuomojamomis patalpomis plotas – apie 155 m², kitų (buitinių, techninių, administracinių, iškrovimo) patalpų plotas – apie 450 m². Sandėliavimo patalpos prekybos paskirties pastate nenumatomos. Prekių pristatymas ir iškrovimas organizuojamas per rytiniame pastato kampe projektuojamą įgilintą rampą.

Naudojamos apdailos medžiagos

Projektiniuose pasiūlymuose numatoma pastatui naudoti kokybiškas medžiagas. Pastato išorės atitvaros projektuojamos iš daugiasluoksnių „sandwich“ tipo plokščių su poiluretano užpildu. Dalinai fasaduose nuo Veisiejų ir Aušros gatvių tvirtinamos keraminės fasadinės plokštės (SLATE Anthracite 600x1200), įterpiančios fibrocementinės plokštės elementus – įėjimo stogelį ir kitas išsikišančias architektūrines detales. Pagrindinio įėjimo zonoje projektuojama grūdinto tonuoto stiklo vitrina.

Konstruktiviniai sprendiniai

Pastato laikančiųjų kolonų tinklas projektuojamas iš gelžbetoninių konstrukcijų. Kolonų parametrai plane 0.3 m x 0.3 m. Pamatai – poliniai, spraustiniai. Virš polių įrengiamos monolitinės taurės kolonų montavimui. Denginį laikančios konstrukcijos – klijuoto medžio sijos. Stogas sutapdintas (ruloninė stogo danga) ant profiliuotos skardos pakloto.

VR19110 – PP – AR	LAPAS	LAPŲ
	3	3

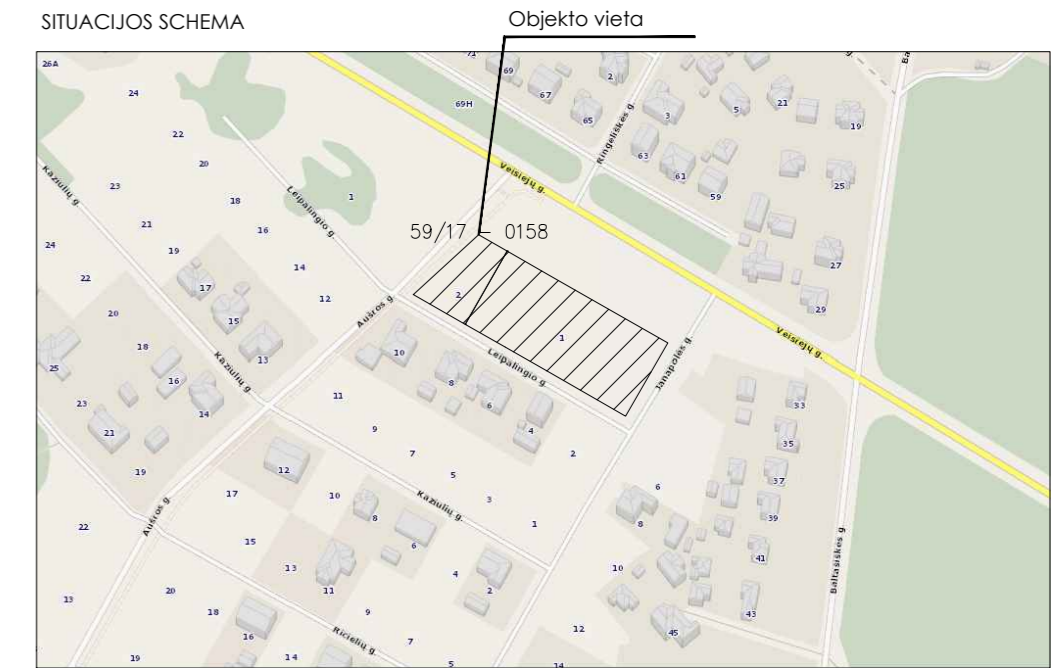
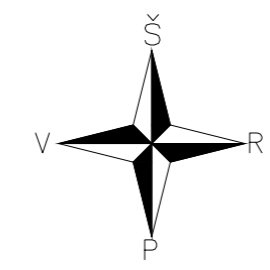
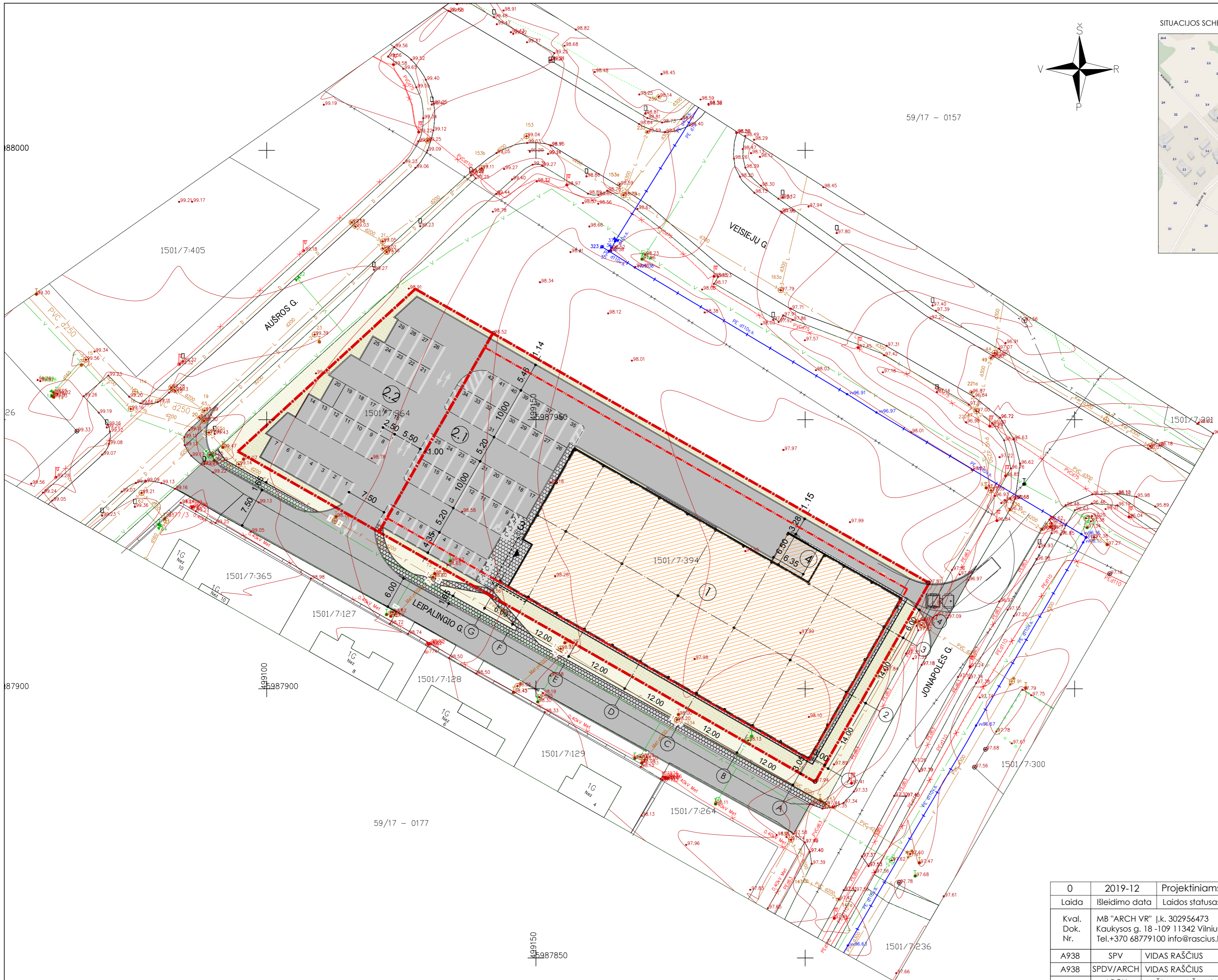

EKSPLIKACIJA

1	PROJEKTUOJAMAS PREKYBOS CENTRAS
2	PROJEKTUOJAMOS AUTOMOBILIŲ STOVĖJIMO AIKŠTELĖS
2.1.	AIKŠTELĖ Leipalingio g. 1 (skl. kod. Nr. 1501/0007:394)
2.2.	AIKŠTELĖ Aušros g. 2 (skl. kod. Nr. 1501/0007:364)
3	PROJEKTUOJAMA DVIRAČIŲ STOVĖJIMO AIKŠTELĖ
4	ĮGILINTA PREKIŲ IŠKROVIMO RAMPA

SUTARTINIAI ŽYMĖJIMAI

ŽYMUO	PAVADINIMAS	PASTABOS
	SKLYPŲ RIBOS	
	UŽSTATYMO RIBA PAGAL DETALŲ PLANĄ	
	PROJEKTUOJAMAS PREKYBOS CENTRAS	
	ĮĖJIMAS Į PASTATĄ	
	ESAMŲ KELIŲ IR TAKŲ RIBOS	
	BETONINIAI BORTAI 100x30x15 cm	
	VEJOS BORTAI 100x20x8 cm	
	PROJEKTUOJAMA NAUJA ASFALTO DANGA	
	PROJEKTUOJAMA ŠALIGATVIŲ BETONINIŲ PLYTELIŲ DANGA	
	PROJEKTUOJAMA ŽALIA VEJA (SKLYPO RIBOSE)	
	PROJEKTUOJAMA ŽALIA VEJA (UŽ SKLYPO RIBŲ)	

BENDRIEJI SKLYPO IR STATINIO RODIKLIAI

EIL. NR.	PAVADINIMAS	MATO VIENETAS	KIEKIS
1.	SKLYPO RODIKLIAI		
1.1	SKLYPO PLOTAS	m ²	3970
1.2	SKLYPO UŽSTATYMO PLOTAS	m ²	2060.00
1.3	SKLYPO UŽSTATYMO INTENSIVUMAS		0.49
1.4	APŽELDINTAS ŽEMĖS PLOTAS (ŽALIASIS PLOTAS)	m ²	679.00
		%	17.0%
1.5	AUTOMOBILIŲ STOVĖJIMO VIETŲ SKAIČIUS	vnt.	71
			42 sklype+ 29 gret. sklype
1.6	SKLYPO UŽSTATYMO TANKUMAS	%	52
2.	PASTATO RODIKLIAI		
2.1	BENDRAS PASTATO PLOTAS	m ²	1965.00
2.2	PREKYBOS SALIŲ PLOTAS	m ²	1360.00
2.3	PASTATO AUKŠTŲ SKAIČIUS	m'	1
2.4	PASTATO AUKŠTIS	m'	7.5

PASTABOS

1. PARKAVIMO VIETŲ POREIKIS MAISTO PREKIŲ PARDUOTUVĖMS (tai vrayraujanti patalpų paskirtis projektuojamame prekybos centre) (1 kiekv. 20 m² prekybos salių plotu) - 68 vnt. PROJEKTUOJAMA 42 vnt. sklype, tame tarpe 2 vnt. ŽN, ir 29 vnt. gretimam sklype (Aušros g.-2). IŠ VISO PROJEKTUOJAMA 71 VT.

2. DVIRAČIŲ STOVĖJIMO VIETŲ POREIKIS (prekybos centrams ir parduotuvėms, kurių naudingas plotas neviršija 5000 m² - 1 kiekv. 200 m² prekybos salių plotu) - 7vnt. PROJEKTUOJAMA 8vnt.

3. Detaliuoju planu numatyti 15% priklausomųjų želdinių sklype. Žalia veja sklypo ribose užima 379 kv.m., t.y. 9.55%, todėl pagal LR Aplinkos ministro įsakymo Nr. D1-694 (2007-12-21) p.5.4.1. Įrūškintama dalis kompensuojama įrengiant fasadų vertikaliųjų apželdinimą. Su apželdintu fasadu želdiniai sudaro 17%.

0	2019-12	Projektiniams pasiūlymams	
Laida	Išleidimo data	Laidos statusas ir išleidimo priežastis (jei taikoma)	
Kval. Dok. Nr.	MB "ARCH VR" I.k. 302956473 Kaukysos g. 18 -109 11342 Vilnius Tel.+370 68779100 info@rascius.lt	Statinio projekto pavadinimas PREKYBOS CENTRO LEIPALINGIO G.1, DRUSKININKŲ M. STATYBOS PROJEKTAS	
A938	SPV	VIDAS RAŠČIUS	Dokumento pavadinimas
A938	SPDV/ARCH	VIDAS RAŠČIUS	SKLYPO PLANAS. SKLYPO SUTVARKYMO PLANAS M 1:500
	ARCH	AUŠRA MALČIAUSKIENĖ	Laida
Kalbos trump.	LT	Statytojas ir (arba) užsakovas L.P. [redacted] FIRMA „SIDRA“	Dokumento žymuo VR19110-PP-SP-B-01
			Lapas Lapų 1 1

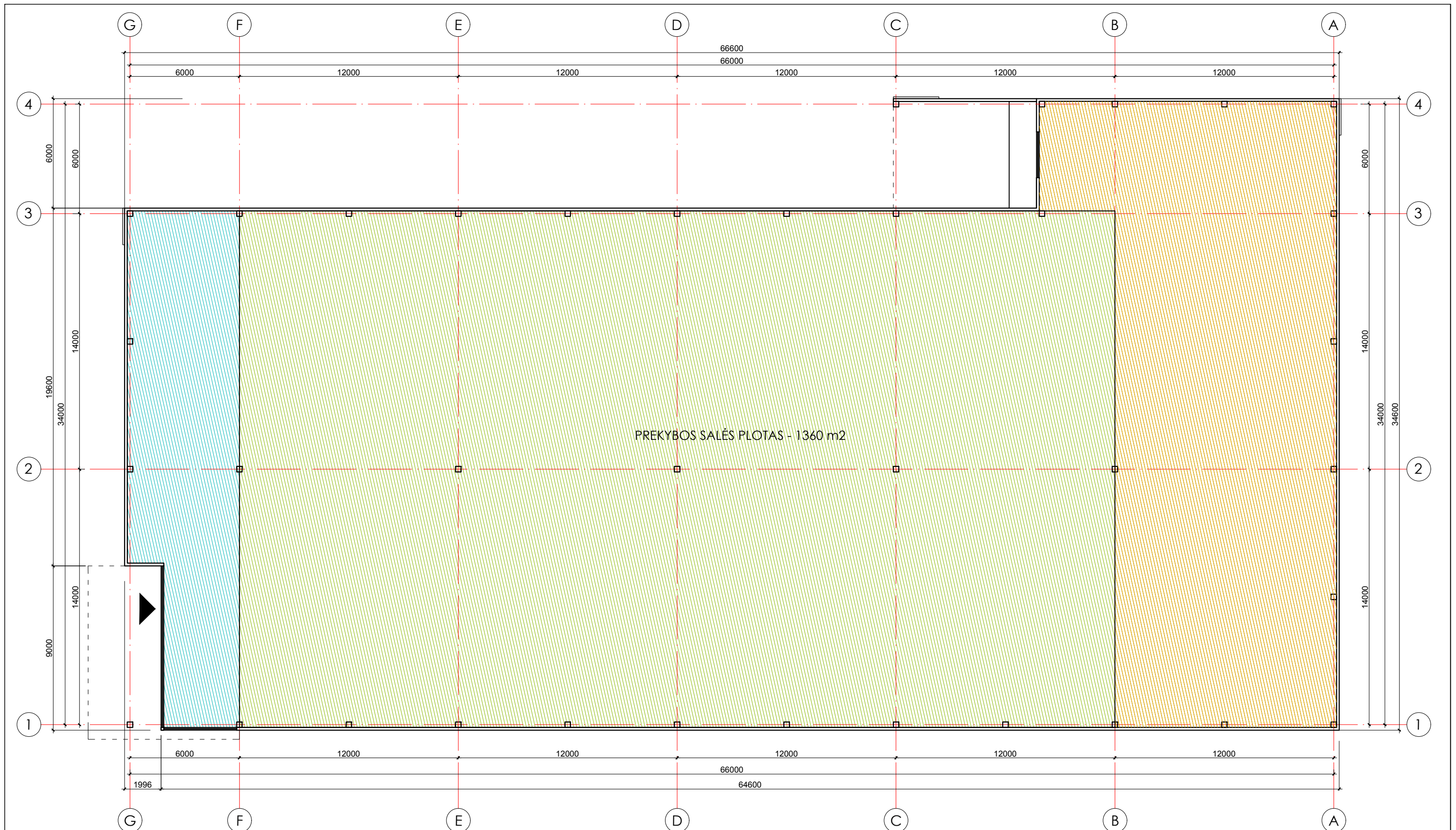

PREKYBOS SALĖS PLOTAS - 1360 m²

SUTARTINIAI ŽYMĖJIMAI:

- UŽKASIŲ ZONA + NUOMOJAMOS PATALPOS - (65+90) - 155 m²
- PREKYBOS SALĖ - 1360 m²
- BUITINĖS, TECHNINĖS, ADMINISTRACINĖS PATALPOS - 450 m²

BENDRAS PASTATO PLOTAS: 1965 m²

0	2019-12	Projektiniams pasiūlymams
Laida	Išleidimo data	Laidos statusas ir išleidimo priežastis (jei taikoma)
Kval. Dok. Nr.	MB "ARCH VR" k. 302956473 Kaukysos g. 18 - 109 11342 Vilnius Tel.+370 68779100 info@rascius.lt	
A938	SPV VIDAS RAŠČIUS	
A938	SPDV/ARCH VIDAS RAŠČIUS	Statinio projekto pavadinimas PREKYBOS CENTRO LEIPALINGIO G.1, ATVIROS ANTŽEMINĖS AUTOMOBILIŲ SAUGYKLOS AUŠROS G. 2 STATYBOS PROJEKTAS, LEIPALINGIO GATVĖS REKONSTRAVIMO PROJEKTAS, DRUSKININKŲ M.
	ARCH AUŠRA MALČIAUSKIENĖ	
Kalbos trump.	Statytojas ir (arba) Užsakovas	Dokumento pavadinimas
LT	L.P. [redacted] FIRMA „SIDRA“	AUKŠTO PLANAS M1:200
		Dokumento žymuo
		VR19110-PP-SA.B-01
		Lapas
		1
		Lapų
		1

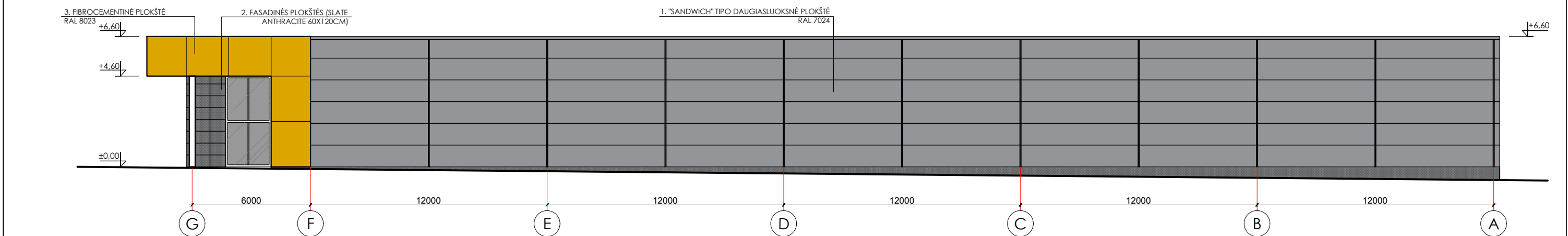
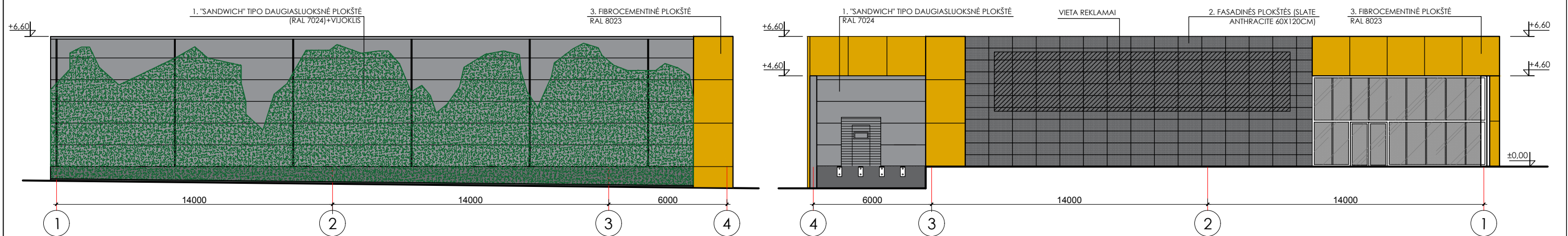
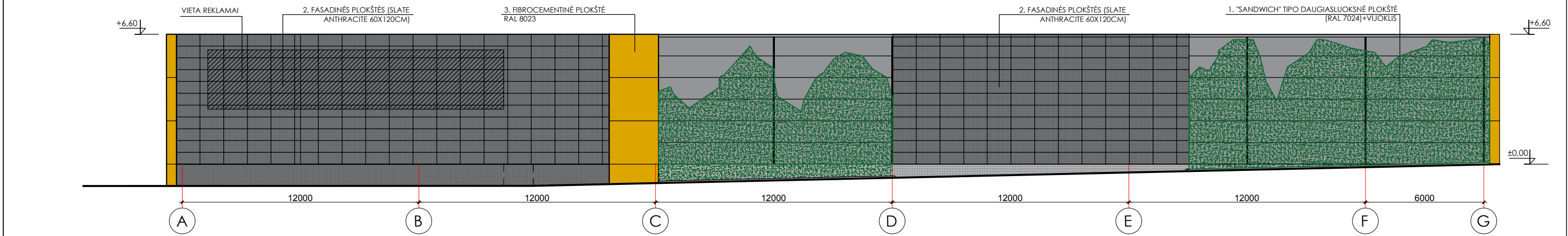

EIL. NR.	MEDŽIAGOS PAVADINIMAS	SPALVA	ŽYMĖJIMAS
1.	"SANDWICH" TIPO DAUGIASLUOKSNĖ SIENOS PLOKŠTĖ SU STANDAUS POLIURETANO UŽPILDU	RAL 7024	
2.	FASADINĖS PLOKŠTĖS "SLATE" 60X120CM	ANTHRACITE	
3.	FIBROCEMENTINĖ PLOKŠTĖ	RAL 8023	
4.	VIJOKLIS APŽELDINAMAS ANT "SANDWICH" PLOKŠČIŲ		

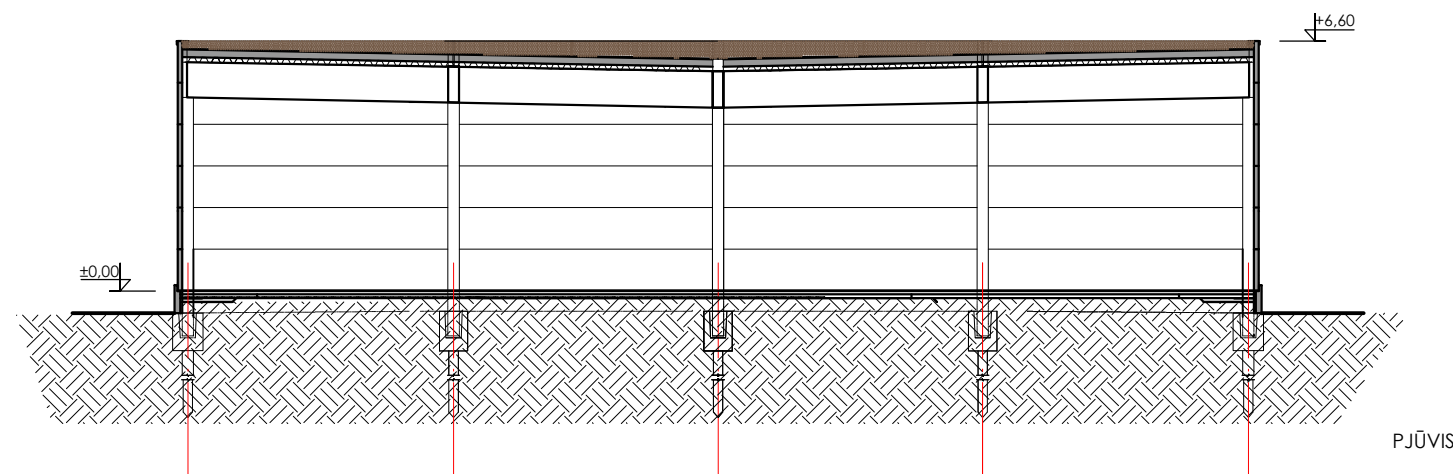

PASTABA: REKLAMA IR REKLAMINĖS IŠKABOS BUS DERINAMOS RENGIANČIŲ ATSKIRĄ REKLAMOS PROJEKTĄ IR DERINAMOS SU ATITINKAMAI SAVIVALDYBĖS SKYRIAIS.

0	2019-12	Projektiniams pasiūlymams		
Laida	išleidimo data	Laidos statusas ir išleidimo priežastis (jei taikoma)		
Kval. Dok. Nr.	MB "ARCH VR" k. 302956473 Kaukysos g. 18 -109 11342 Vilnius Tel.+370 68779100 info@rascius.lt		Statinio projekto pavadinimas PREKYBOS CENTRO LEIPALINGIO G.1, DRUSKININKŲ M. STATYBOS PROJEKTAS	
A938	SPV		VIDAS RAŠČIUS	Dokumento pavadinimas
A938	SPDV/ARCH	VIDAS RAŠČIUS	FASADAI, PJŪVIS 1:200	0
	ARCH	AUŠRA MALČIAUSKIENĖ		
Kalbos trump. LT	Statytojas ir (arba) Užsakovas L.P. [redacted] FIRMA „SIDRA“	Dokumento žymuo VR19110-PP-SA.B-02	Lapas	Lapų
			1	1



0	2019-12	Projektiniams pasiūlymams			
Laida	Išleidimo data	Laidos statusas ir išleidimo priežastis (jei taikoma)			
Kval. Dok. Nr.	MB "ARCH VR" į.k. 302956473 Kaukysos g. 18 -109 11342 Vilnius Tel.+370 68779100 info@rascius.lt		Statinio projekto pavadinimas PREKYBOS CENTRO LEIPALINGIO G.1, ATVIROS ANTŽEMINĖS AUTOMOBILIŲ SAUGYKLOS AUŠROS G. 2 STATYBOS PROJEKTAS, LEIPALINGIO GATVĖS REKONSTRAVIMO PROJEKTAS, DRUSKININKŲ M.		
A938	SPV	VIDAS RAŠČIUS	Dokumento pavadinimas VAIZDINĖ MEDŽIAGA - VIZUALIZACIJOS	Laida	
A938	SPDV/ARCH	VIDAS RAŠČIUS		0	
	ARCH	AUŠRA MALČIAUSKIENĖ			
Kalbos trump. LT	Statytojas ir (arba) Užsakovas L.P. [redacted] FIRMA „SIDRA“		Dokumento žymuo VR19110-PP-VM	Lapas 1	Lapų 1