

PROJEKTINIŲ PASIŪLYMŲ AIŠKINAMASIS RAŠTAS



Planuojamas sklypas (www.regia.lt)

Planuojamo statinio pagrindiniai duomenys

Projekto pavadinimas:

**VIENO BUTO GYVENAMOJO NAMO IR PAGALBINIO ŪKIO PASKIRTIES PASTATO, Šviesos g. 15, Palangoje, STATYBOS PROJEKTAS.
PROJEKTINIAI PASIŪLYMAI**

Statytojas: R. P., J. P.
Projekto vadovas: Rimvydas Grikšas (A951)
Sklypo kad. Nr. 2501/0014:110,
Statybos rūšis: Nauja statyba
Statinio paskirtis: Gyvenamoji paskirtis (6.1) ir ne gyvenamoji paskirtis (7.17)
Statinio kategorija: Neypatingasis ir nesudėtingasis statiniai
Projekto etapas: Projektiniai pasiūlymai

Projektinių pasiūlymų tikslas

Vadovaujantis STR 1.04.04:2017 „STATINIO PROJEKTAVIMAS, PROJEKTO EKSPERTIZĖ“ nuostatomis informuoti visuomenę apie visuomenei svarbų statinio projektavimo pradžią. Projektiniai pasiūlymai rengiami – išreikšti numatomo statyti visuomenei svarbų statinio pagrindinių sprendinių idėją.

Projektiniai sprendiniai:

Planuojama teritorija yra Palangos miesto savivaldybės teritorijoje, Palangos mieste. Žemės sklypo plotas – 0,1242 ha. Žemės sklypo kadastrinis Nr. 2501/0014:110, unikalus Nr. 4400-0748-3005, Palangos m. k. v. Sklypo reljefas su nuolydžiu. Rytinėje sklypo pusėje yra esama Jotvingių gatvė (D kategorijos gatvė, RL=20 m), pietinėje pusėje – Šviesos gatvė (C1 kategorijos gatvė, RL=30 m).

Sklypo užstatymo rodikliai nustatyti pagal patvirtintą detalųjį planą („Monciškės gyvenvietės detalaus išplanavimo projekto korektūrą (komplekso Nr. 058-6297 K), patvirtintą 1994-09-23 Palangos miesto tarybos sprendimu Nr. 44) ir Palangos miesto savivaldybės administracijos direktoriaus 2005-03-01 įsakymą Nr. (4.1)-A1-148:

- sklypo užstatymo tankumas 20 %;
- sklypo užstatymo intensyvumas 40 %;
- Pastatų aukštis – 11.00 m, iki 2 aukštų.

Gretimybėse užstatytų sklypų nedaug. Sklypo gretimybėse stovintys pastatai:



Esamas sklypas ir šiaurinėje gretimybėje esamas pastatas.

Žemės sklypas patenka į valstybės saugomos moksliniam pažinimui bei viešajam pažinimui ir naudojimui kultūros vertybės Šventosios senovės gyvenvietė (KVR kodas 1813) teritoriją. Sklype atlikti žvalgomieji archeologiniai tyrimai (pridedami) – pastatai bus statomi vietoje, kurioje netaikomi papildomi reikalavimai.

Sklypą kerta vandentiekio ir buitinių nuotekų tinklai. Jiems nustatytos apsaugos zonos:

- nuo vandentiekio tinklų (d150) – po 5 metrus
- nuo buitinių nuotekų (d800) – po 10 metrų

Į sklypą numatoma įvažiuoti iš Jotvingių gatvės.

Sklype projektuojami du pastatai – gyvenamasis namas ir pagalbinis ūkio pastatas.

Gautas gretimo sklypo (šiaurinės gretimybės) savininkų sutikimas, kad pastatų sienos būtų 3.00 m nuo sklypo ribos, o išsikišanti stogo konstrukcija, 2.40 m nuo sklypo ribos.

Gyvenamasis namas (6.1) bus skirtas gyventi vienai šeimai. Pastatas bus 1 aukšto, šlaitiniais stogais. Pastate numatomos patalpos: tambūras, svetainė su valgomuoju, virtuvė, trys kambariai, drabužinė ir sanmazgo – dušo patalpos.

Pagalbiniame ūkio pastate numatoma viena bendra erdvė, kurioje bus galima laikyti automobilius ir kitus pagalbinius ūkio daiktus. Pastatas bus 1 aukšto, šlaitiniu stogu.

Pastatų apdailai naudojamas šviesiai gelsvas tinkas ir klijuojamos apdailinės plytelės. Stogo danga – molio spalvos čerpės.

Automobilių parkavimas numatomas sklypo ribose, šalia pastatų. Taip pat 2 automobiliai galės būti laikomi ir pagalbiniame ūkio paskirties pastate.

- sklypo plotas – 0.1242 ha;
- sklypo užstatymo tankumas - 19% (233.65 m²);
- sklypo užstatymo intensyvumas – 15 % (183.62 m²).

Gyvenamasis namas:

- 1 aukštas, 6.34 m;
- pastato tūris – 760.00 m³.
- bendras plotas – 135.62 m²
- naudingas plotas - 135.62 m²
- pastato užstatytas plotas – 175.36 m²

Pagalbinis ūkio paskirties pastatas:

- 1 aukštas, 5.00 m;
- pastato tūris – 227.00 m³.
- bendras plotas – 48.00 m²
- pastato užstatytas plotas – 58.29 m²

Planuojamo pastato konstrukcinė schema

Pastatas bus A+ klasės.

pamatai - g/b rostverkas ant gręžtinių polių.

laikančio sienos – blokelių mūras su apšiltinimu.

stogas - medinių konstrukcijų.

Stogo danga – keraminės čerpės. Lauko sienų apdaila – klijuojamos fasadinės apdailinės plytelės ir tinkas.

Trečiųjų asmenu apsauga

Tretieji asmenys neturės jokio neigiamo poveikio numatomam gyvenamajam namui ir pagalbiniam ūkio paskirties pastatui, nebus viršijamos leistinos ribos, nustatytos normatyviniais dokumentais.

Planuojamų pastatų poveikis tretiesiems asmenims bus toks, kad pastatytų pastatų visuma, juos

naudojant ir prižiūrint, trečiųjų asmenų gyvenimo ir veiklos sąlygas nepablogins, palyginus su sąlygomis, kurias jie turėjo iki tol.

Inžinerinė įranga:

Gyvenamasis pastatas bus prijungtas prie miesto centralizuotų inžinerinių tinklų:

1. Vandentiekio prisijungimas numatomas nuo esamų artimiausių vandentiekio tinklų Jotvingių gatvėje.
2. Buitinių nuotekų išvado pasijungimas numatomas nuo esamų artimiausių buitinių nuotekų tinklų Jotvingių gatvėje.
3. Elektros tinklai - bus statoma nauja el. spinta šalia sklypo ribos.
4. Šildymas – pastatas bus šildomas šilumos siurbliu oras - vanduo. Vėdinimas – bus įrengiama rekuperacija.

Paruošė

arch. Rimvydas Grikšas



**KULTŪROS PAVELDO DEPARTAMENTAS
PRIE KULTŪROS MINISTERIJOS**

Gerb.

2019-06-15 Nr. 196312-1394
| 2019-05-29 Prašymą

**DĖL MOKSLINĖS ARCHEOLOGIJOS KOMISIJOS POSĖDŽIO PROTOKOLO IŠRAŠO
PATEIKIMO**

Informuojame, kad Kultūros paveldo departamento prie Kultūros ministerijos Mokslinėje archeologijos komisijos (toliau – MAK) 2019-05-21 posėdyje buvo svarstyta archeologės M. Urbonaitės-Ubės *Šventosios senovės gyvenvietėje (1813) sklype Šviesos g. 15, Palangos miesto sav., Palangos m., žvalgymų ir žvalgomųjų archeologinių tyrimų pažyma*. Jai rekomenduota pritarti su pastabomis, pagal kurias pataisius, Pažyma pakartotinai MAK svarstyti neteikiama. Pagal MAK pastabas pataisyta pažyma gauta 2019-05-24, jai pritarta.

Atsižvelgdami į Jūsų 2019-05-29 prašymą bei vadovaudamiesi Lietuvos Respublikos teisės gauti informaciją iš valstybės ir savivaldybių institucijų ir įstaigų įstatymo 4 straipsnio nuostatomis, teikiame Jums MAK 2019-05-21 posėdžio protokolo išrašą.

PRIDEDAMA. MAK 2019-05-21 posėdžio protokolo išrašas, 1 lapas.

Direktorius

Vidmantas Bezarus

Augustina Kurilienė, tel. (8 5) 273 11 01, e. p. augustina.kurilience@kpd.lt

Išrašas

KULTŪROS PAVELDO DEPARTAMENTO PRIE KULTŪROS MINISTERIJOS
MOKSLINĖS ARCHEOLOGIJOS KOMISIJOS
POSĖDŽIO PROTOKOLAS

2019 m. gegužės 21 d. Nr. 113-20

Vilnius

POSĖDŽIO PRADŽIA: 2019-05-21, 14.00 val.

POSĖDŽIO FORMA: posėdis Kultūros paveldo departamente prie Kultūros ministerijos (toliau – Departamentas).

POSĖDŽIO PIRMININKAS: Mokslinės archeologijos komisijos (toliau – MAK) pirmininkė dr. Elena Pranckėnaitė.

POSĖDŽIO SEKRETORIUS: Departamento Apskaitos, paveldotvarkos planavimo skyriaus vyr. specialistė Augustina Kurilienė.

POSĖDYJE DALYVAVO:

MAK nariai: dr. Linas Girlevičius, prof. dr. Albinas Kuncevičius, dr. Laurynas Vytis Kurila, dr. Elena Pranckėnaitė, prof. dr. Ilona Vaškevičiūtė, dr. Rokas Vengalis, doc. dr. Manvydas Vitkūnas, doc. dr. Gintautas Zabiela (8 iš 8).

Ne MAK nariai: archeologas Karolis Duderis dėl 2.2.1 klausimo, archeologė Marina Tarasova dėl 3.3.1 klausimo.

DARBOTVARKĖ:

<...>;

3. Archeologinių tyrimų pažymos;

<...>.

NUSIŠALINIMAI: dr. L. Girlevičius nuo 2.1.6, 2.4.3 klausimų, dr. R. Vengalis nuo 1.1.17-1.1.19 klausimų.

NUTARTA: dėl 2.2.8 klausimo balsuota, dėl kitų klausimų vienbalsiai.

<...>

3. Archeologinių tyrimų pažymos:

3.1. archeologinių tyrimų pažymos, kurioms rekomenduota pritarti su pastabomis, pagal kurias pataisius, pažymos pakartotinai MAK svarstyti neteikiamos:

<...>

3.2.1. Urbonaitė-Ubė, M. Šventosios senovės gyvenvietėje (1813) sklype Šviesos g. 15, Palangos miesto sav., Palangos m., žvalgymų ir žvalgomųjų archeologinių tyrimų pažyma. Pastabos: 1) „*in situ*“ saugomos zonos išskirtos rekomendavus MAK (G. Piličiauskas yra rengėjas); 2) Pateikiant paveldosaugines rekomendacijas, apibrėžiant detaliųjų tyrimų zoną reikėtų atsižvelgti į „*in situ*“ zona ir gretimoje aplinkoje vykdytų tyrimų rezultatus ir/ar aptiktus radinius (pvz., kodėl šurfo Nr. 2 aplinkoje rekomenduojami detalieji tyrimai, o šurfo Nr. 5 jie nerekomenduojami); 3) Situacijos plane rekomenduojama išskirti radinio vieta ir radimvietė;

<...>.

PASTABA: kompiuterinėje laikmenoje saugoma su šiuo posėdžiu susijusi medžiaga:

<...>

3. Archeologinių tyrimų pažymos (1 aplankas, 3 failai);

<...>.

Posėdžio pirmininkė

Posėdžio sekretorius

TKKRA
Kultūros paveldo departamento prie Kultūros
ministerijos Mokslinės archeologijos komisijos
sekretorė Augustina Kurilienė
2019 m. 06 mėn. 03 d.

dr. Elena Pranckėnaitė

Augustina Kurilienė

Kultūros paveldo departamentui prie Kultūros ministerijos
R P
Mokslinei archeologijos komisijai
2019-05-13
Pataisyta 2019-05-24 pagal
MAK 2019-05-21 posėdyje pateiktas pastabas

**Šventosios senovės gyvenvietėje (1813) sklype Šviesos g. 15, Palangos miesto sav., Palangos m.,
žvalgymų ir žvalgomųjų archeologinių tyrimų**

PAŽYMA

2019 m. gegužės 6–10 d. buvo atlikti archeologiniai žvalgymai ir žvalgomieji tyrimai Šventosios senovės gyvenvietės (1813) teritorijoje, sklype adresu Šviesos g. 15. Kultūros paveldo departamentas prie Kultūros ministerijos leidimą vykdyti tyrimus nr. LA-98 išdavė 2019-04-19 pagal Mokslinės archeologinės komisijos 2019-04-09 aprobuotą projektą.

Tyrimų metu iširta 12 šurfų (1x1 m), iš viso 12 m² plotas ir atlikti sklypo dalies paviršiaus žvalgymai. Kiekviename šurfe buvo sukaltas geologinis zondas iki 75–100 cm gylio nuo šurfo dugno.

Žvalgomųjų tyrimų metu nustatyta, kad nesuardytas durpės sluoksnis išlikęs tik ŠV sklypo dalyje (**šurfai 1, 2 ir 5**). Durpės sluoksnis atsidengė 20–40 cm gylyje nuo žemės paviršiaus. Durpės storis šurfuose siekė 4–33 cm. Šurfuose 1 ir 5 durpės paviršiuje aptikti gintaro radiniai: šurfe 1 32 cm gylyje nuo žemės paviršiaus aptikti 3 natūralūs gintaro gabalėliai ir 2 gintaro nuoskalos, 34 cm gylyje aptiktas dar vienas natūralus gintaras ir gintaro nuoskala; šurfe 5 30 cm gylyje aptiktas 1 natūralaus gintaro gabalėlis. Po durpės sluoksniu fiksuotas balkšvo smėlio sluoksnis, kuris laikomas įžemiu. Geologinių zondu stulpeliai parodė, kad šis sluoksnis tęsiasi ir giliau iki 70 cm nuo šurfų dugno (iki 0,37–0,54m H^{abs}).

Šurfe 3 40 cm gylyje fiksuotas smarkiai apardytas fragmentuotas durpingos žemės sluoksnis, kuris neišlikęs ŠV šurfo dalyje ir buvo maišytas su balkšvu smėliu. Archeologinių radinių ir struktūrų neaptikta.

Šurfuose 4, 6–8 po velėnos ir dirvožemio sluoksniu fiksuotas supiltinis permaišytas rusvas gargždingas priemolis, kurio storis siekė 10–35 cm. Po juo atidengtas fragmentuotas, smarkiai apardytas ir maišytas sluoksnis su juodos durpingos žemės lėšiais. Šio sluoksnio storis siekė 1–9 cm. Giliau fiksuotas balkšvas smėlis – įžemis.

Šurfuose 9–12 po velėna fiksuotas supiltinis permaišytas rusvas gargždingas priemolis, kurio storis siekė 75–110 cm. Šurfuose 11 ir 12 zondu nebuvo pasiektas įžemis, o supiltinis sluoksnis tęsėsi iki 1,70 m gylio nuo žemės paviršiaus. Šurfe 11 aptiktas metalinės statybinės detalės fragmentas. Šis supiltinis sluoksnis, kuris aptiktas ir šurfuose 4, 6–8 laikytinas XXI a. sluoksniu. Jokių archeologinių radinių ar struktūrų šurfuose nefiksuota.

Tokie supiltiniai molingi sluoksniai, kurie aptikti šurfuose 4, 6–12 siejami su perkastu moreniniu priemoliu buvo aptikti tiriant sklypus Jotvingių g. 4 ir 7. Jie siejami su XXI a. pradžioje vykusiais darbais, kurių metu buvo lyginamas sklypo paviršius, kai stengtasi pašalinti šlapią gruntą ir nusausti sklypo

2. Detaliųjų tyrimų teritorijos lūžinių kampų koordinatės

318,593.932	6,211,325.197
318,612.135	6,211,323.954
318,607.981	6,211,307.364
318,593.456	6,211,309.375

3. Tyrimų fotofiksacija



1 pav. Šurfas 5 pasiekus įžemį. Fotografuota iš R.



2 pav. Šurfas 9 pasiekus 60 cm gylį nuo žemės paviršiu, įsigilinus į supiltinį priemolį. Fotografuota iš V.

3. Tyrimų vietos fotofiksacija prieš tyrimus



1 pav. Būsimų tyrimų vieta. Fotografuota iš V.



2 pav. Būsimų tyrimų vieta. Fotografuota iš PR.

paviršių ji pakeliant¹. Šis supiltinis sluoksnis storiausias yra P ir R dalyje ir plonėja vakarinės sklypo dalies link.

Paviršiaus žvalgymai atlikti sklypo centrinėje dalyje (žr. Priedas 1, juoda spalva pažymėtas plotas). Pasirinkimas buvo pagrįstas aptiktais storais supiltiniais sluoksniais sklypo R ir P dalyje. Šiose vietose buvo netikslinga atlikti paviršiaus žvalgymus. Jie atlikti, ten kur suardymai buvo nestori ir buvo didesnė tikimybė aptikti pavienių archeologinių radinių. Tačiau archeologinių radinių žvalgymų metu neaptikta.

Šurfai 1, 5 ir 9 patenka į 2013-07-16 MAK posėdyje (protokolo nr. 36) rekomenduotų priimti Šventosios senovės gyvenvietės (1813) vertingųjų savybių apsaugos pažymoje (parengė dr. Gytis Piličiauskas) išskirtą neužstatomą zoną nr. 4, kurioje saugomas buvusių vandens telkinių priekrančių ir krantų kultūrinis sluoksnis ir reljefas². Šurfuose 1 ir 5 buvo aptiktas durpės sluoksnis su gintariniais radiniais, taip pat fiksuotas įžemis. Tačiau šurfe 9 natūraliai susiklosčiusi stratigrafija sunaikinta iki 95 cm gylio nuo žemės paviršiaus (iki 0,94–0,82 m H^{abs}).

Paveldosauginės rekomendacijos. Atsižvelgiant į šiuo metu turimus duomenis, kad 1. sklypo V dalis patenka į išskirtą neužstatymo zoną nr. 4; 2. šių tyrimų metu šurfuose 1, 2 ir 5 aptiktas durpės sluoksnis; 3. šurfuose 1 ir 5 durpės sluoksnyje aptikta archeologinių gintarinių radinių; 4. į V ir ŠV nuo Šviesos g. 15 sklypo ankstesnių archeologinių tyrimų metu fiksuotas kultūrinis sluoksnis ir/ar radinių koncentracijos paviršiniame dirvožemio ir gilesniuose sluoksniuose siūloma V sklypo dalyje t.y. **šurfų 1, 2 ir 5** aplinkoje (žr. Priedas 1, geltona spalva) prieš vykdant žemės judinimo darbus giliau nei 20 cm atlikti detaliuosius archeologinius tyrimus.

Likusioje sklypo dalyje žemės judinimo darbus rekomenduojama leisti vykdyti be apribojimų, nes 1. aptikti tik suardyti sluoksniai; 2. neaptikta vertingų archeologinių radinių ar struktūrų; 3. o ankstesni archeologiniai tyrimai į R nuo sklypo parodė, kad čia sluoksniai suardyti XXI a. Tokia pat situacija fiksuota ir sklype Šviesos g. 15 2019 m. tyrimų metu.

dr. Miglė Urbonaitė-Ubė

PRIEDAI:

1. Sklypo situacijos planas
2. Detaliųjų tyrimų zonos koordinatės
3. Tyrimų fotofiksacija

¹ PILIČIAUSKIENĖ, G. *Šventosios senovės gyvenvietės, Palangos m., 2008 m. archeologinių žvalgomųjų tyrimų ataskaita*. Vilnius, 2008, KPC-39-1-2780, p. 37, 50.

² PILIČIAUSKAS, G. *Pažyma dėl Šventosios senovės gyvenvietės (1813) vertingųjų savybių apsaugos*. Vilnius, 2013-06-03, KVR registras, p. 2, 3.

1. Sklypo situacijos planas





47-B-4
23/62 - 0295

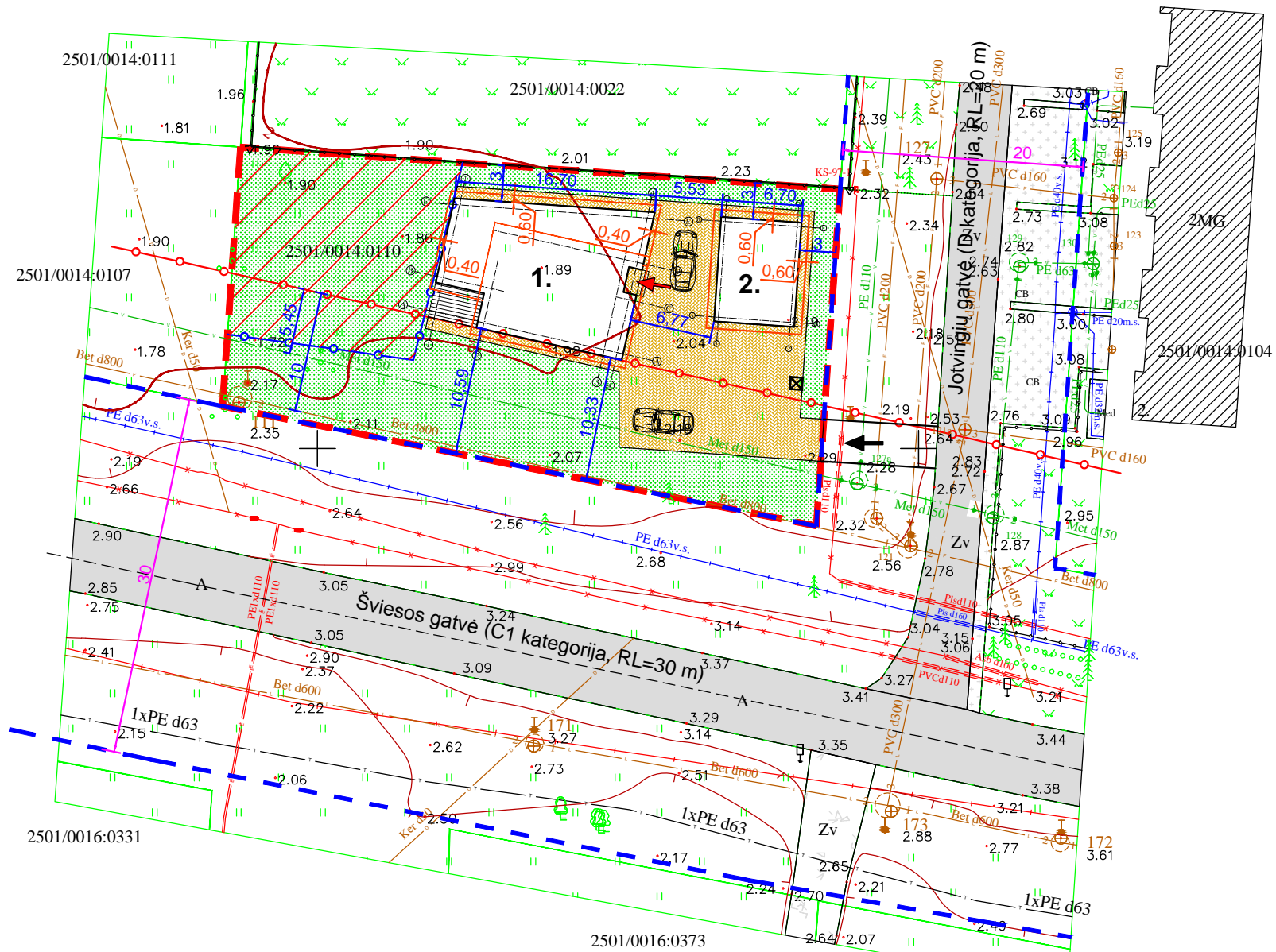

PAGRINDINIAI TECHNINIAI RODIKLIAI	
ZEMĖS SKLYPO PLOTAS	1242 m ²
PASTATŲ UŽSTATYTAS PLOTAS	233.65 m ²
UŽSTATYMO TANKUMAS	19 %
PASTATŲ BENDRAS PLOTAS	183.62 m ²
UŽSTATYMO INTENSYVUMAS	15 %
APŽELDINTA TERITORIJA	715.00 m ²
1	VIENO BUTO GYVENAMASIS NAMAS
PASTATO UŽSTATYTAS PLOTAS	175.36 m ²
PASTATO TŪRIS	760.00 m ³
PASTATO AUKŠTIS	6.34 m
PASTATO BENDRAS PLOTAS	135.62 m ²
2	PAGALBINIS ŪKIO PASKIRTIES PASTATAS
PASTATO UŽSTATYTAS PLOTAS	58.29 m ²
PASTATO TŪRIS	227.00 m ³
PASTATO AUKŠTIS	5.00 m
PASTATO BENDRAS PLOTAS	48.00 m ²

SUTARTINIAI REGLAMENTŲ ŽYMĖJIMAI	
	Sklypo riba
	Gretimo sklypo riba
	Gatvės raudonoji linija
	Esama gatvė (žvyras / asfaltas)
	Sklypo dalis, kuriai reikalingi detalieji archeologiniai tyrimai
	Buitinių nuotekų tinklų (d800) 10 m apsaugos zona
	Esamas užstatymas
	Įvažiavimas - išvažiavimas
	Pagrindinis įėjimas į pastatą
	Betoninių trinkelų danga
	Veja
	Medinė terasa
	Stogo konstrukcijos kraštas
	Konteinerių vieta
	Automobilių stovėjimo vieta
	Esami buitinių nuotekų tinklai
	Esami vandentiekio tinklai
	Esami dujotiekio tinklai
	Esama el. linija
	Esami lietaus nuotekų tinklai
	Esami telekomunikacijų tinklai
	Esama melioracijos trasa
	Esama gretimo sklypo tvora

Projektuotojas					Objektas			
UAB "VAKARŲ REGIONO PROJEKTAI"					VIENO BUTO GYVENAMOJO NAMO IR PAGALBINIO ŪKIO PASKIRTIES PASTATO Šviesos g. 15, Palangoje, STATYBOS PROJEKTAS			
Vytauto g. 120-7, Palanga Tel.: 8-698-83701, El. paštas: rgpalanga@gmail.com								
Atestato Nr.	Pareigos	Vardas, pavardė	Parašas	Data	Statinyš			
A951	PV	R. Grikšas			VIENO BUTO GYVENAMASIS NAMAS (neypatingasis statinys), PAGALBINIS ŪKIO PASKIRTIES PASTATAS (nesudėtingasis statinys)			
A951	Arch.	R. Grikšas						
A1873	Arch.	I. Švambarienė						
					Brėžinys		Laida	
					SKLYPO PLANAS M 1:500		0	
Projekto stadija	Statytojas				Žymuo		Lapas	Lapų
PP	R. P., J. P.				PROJEKTINIS PASIŪLYMAS			

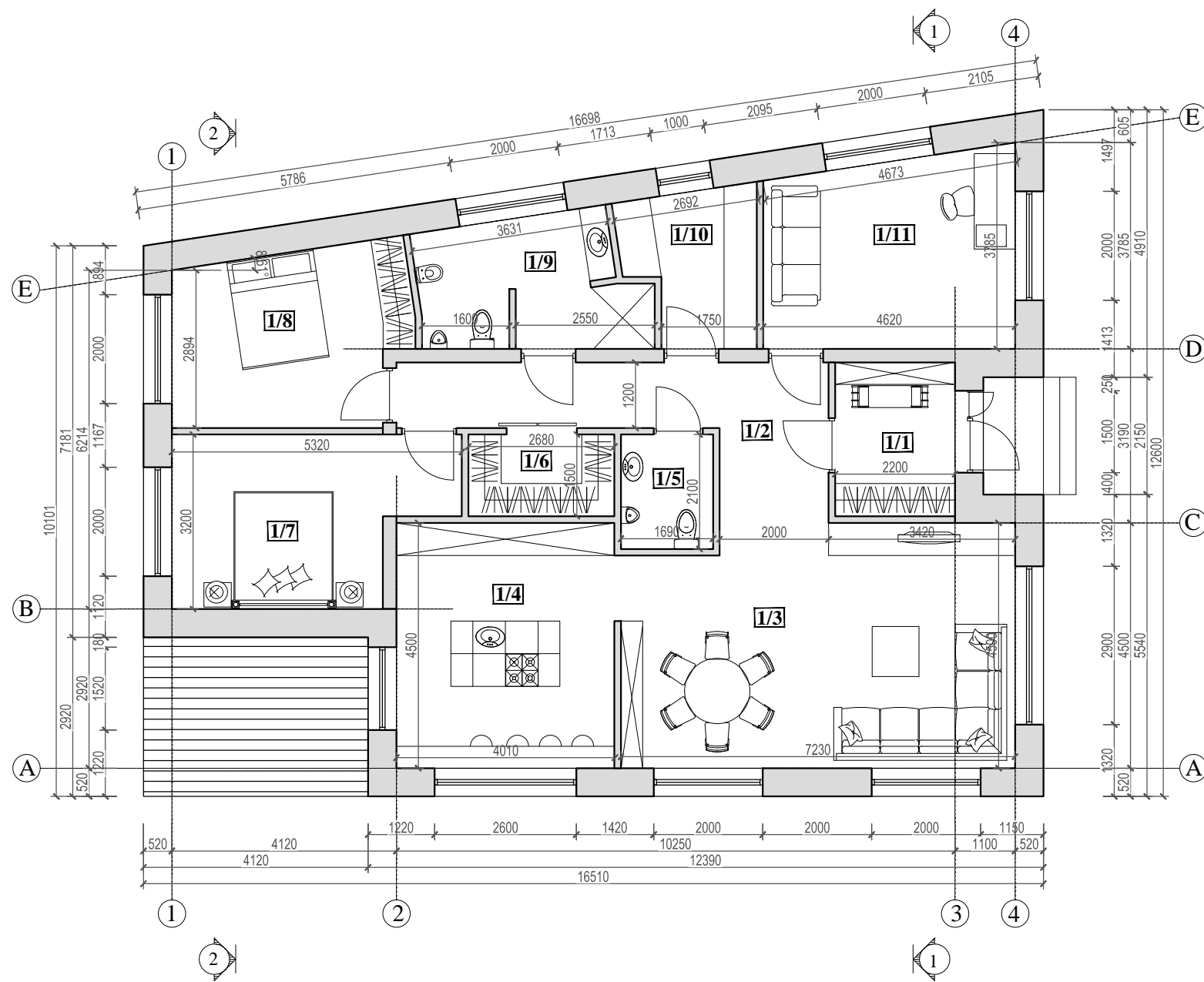

PATALPŲ EKSPLIKACIJA

1/1	TAMBŪRAS	6.20 m ²
1/2	KORIDORIUS	13.00 m ²
1/3	SVETAINĖ - VALGOMASIS	31.45 m ²
1/4	VIRTUVĖ	18.00 m ²
1/5	WC	3.55 m ²
1/6	DRABUŽINĖ	4.02 m ²
1/7	KAMBARYS	14.56 m ²
1/8	KAMBARYS	13.40 m ²
1/9	WC-DUŠAS	9.28 m ²
1/10	KATILINĖ - SANDĒLIUKAS	6.29 m ²
1/11	KAMBARYS	15.87 m ²
GYVENAMASIS PLOTAS		93.28 m ²
PAGALBINIS PLOTAS		42.34 m ²
NAUDINGAS PLOTAS		135.62 m ²
BENDRAS PLOTAS		135.62 m ²

Projektuotojas UAB "VAKARŲ REGIONO PROJEKTAI" Vytauto g. 120-7, Palanga Tel.: 8-698-83701, El. paštas: rgpalanga@gmail.com					Objektas VIENO BUTO GYVENAMOJO NAMO, PAGALBINIO ŪKIO PASKIRTIES PASTATO, Šviesos g. 15, Palangoje, STATYBOS PROJEKTAS			
Atestato Nr.	Pareigos	Vardas, pavardė	Parašas	Data	Statinyš			
A951	PV	R. Grikšas			VIENO BUTO GYVENAMASIS NAMAS			
A951	Arch.	R. Grikšas						
A1873	Arch.	I. Švambarienė						
Projekto stadija					Brėžinys		Laida	
Statytojas					Pirmo aukšto planas M 1:100		A	
PP					R.P., J. P.		Zymuo	
					PROJEKTINIAI PASIŪLYMAI		Lapas	
							Lapų	

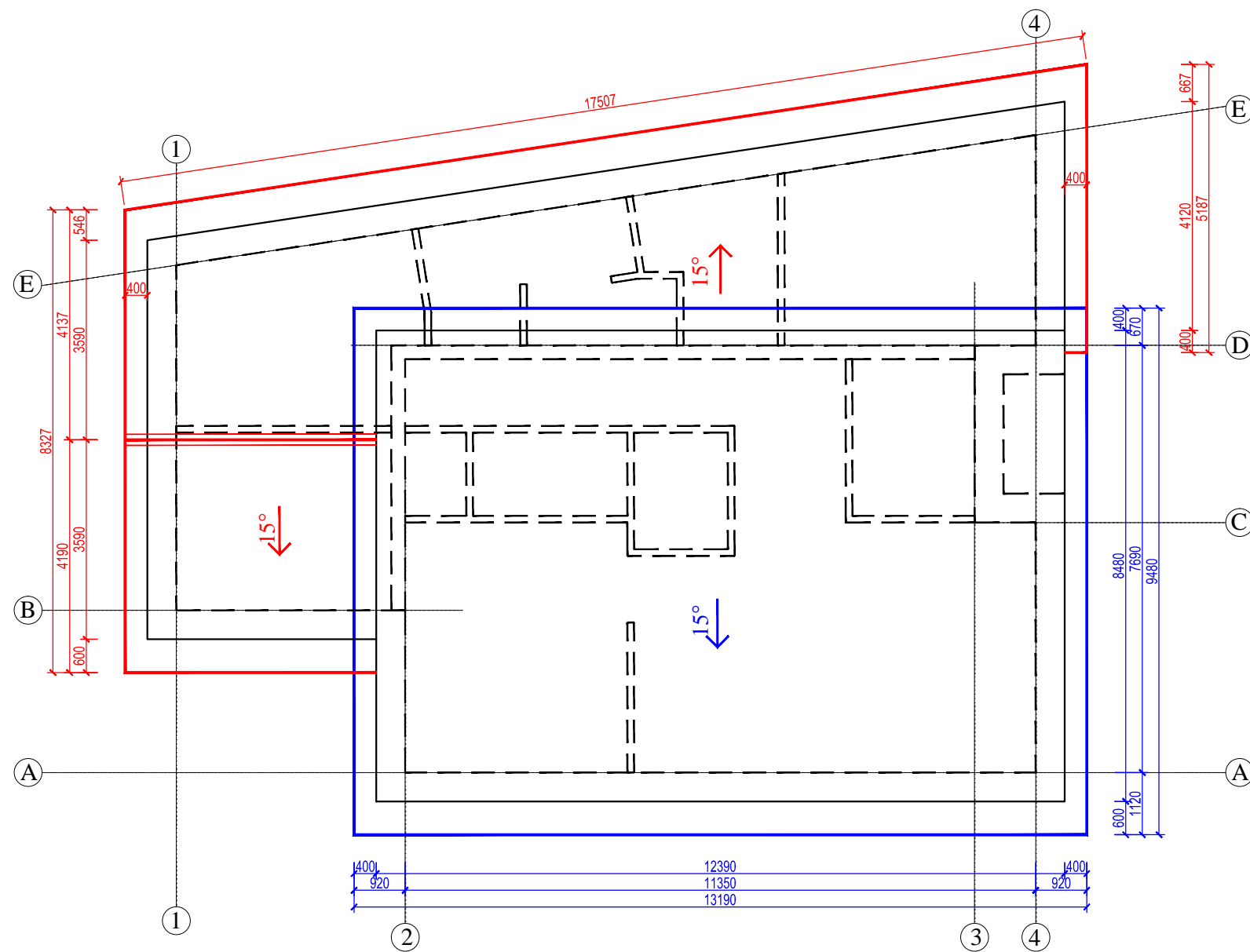

Projektotojas UAB "VAKARŲ REGIONO PROJEKTAI" Vytauto g. 120-7, Palanga Tel.: 8-698-83701, El. paštas: rgpalanga@gmail.com					Objektas VIENO BUTO GYVENAMOJO NAMO, PAGALBINIO ŪKIO PASKIRTIES PASTATO, Šviesos g. 15, Palangoje, STATYBOS PROJEKTAS			
Atestato Nr.	Pareigos	Vardas, pavardė	Parašas	Data	Statinys VIENO BUTO GYVENAMASIS NAMAS			
A951	PV	R. Grikšas			Brėžinys STOGO PLANAS M 1:100			
A951	Arch.	R. Grikšas						
A1873	Arch.	I. Švambarienė			Laida A			
Projekto stadija	Statytojas				Žymuo		Lapas	Lapų
PP	R.P., J. P.				PROJEKTINIAI PASIŪLYMAI			

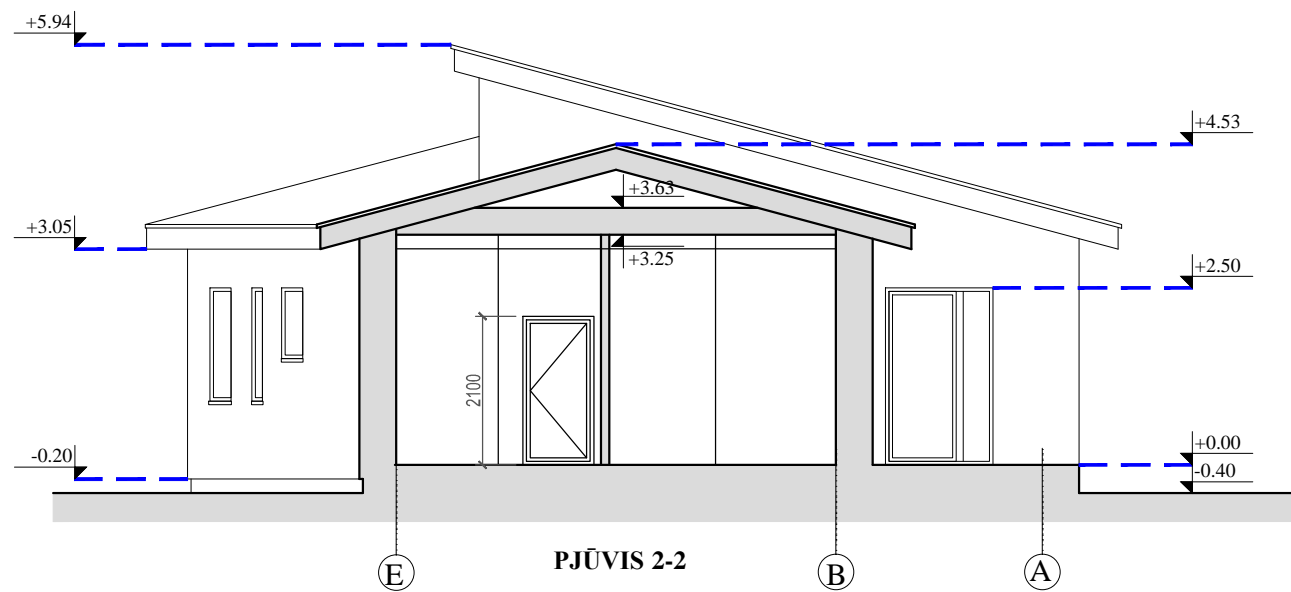
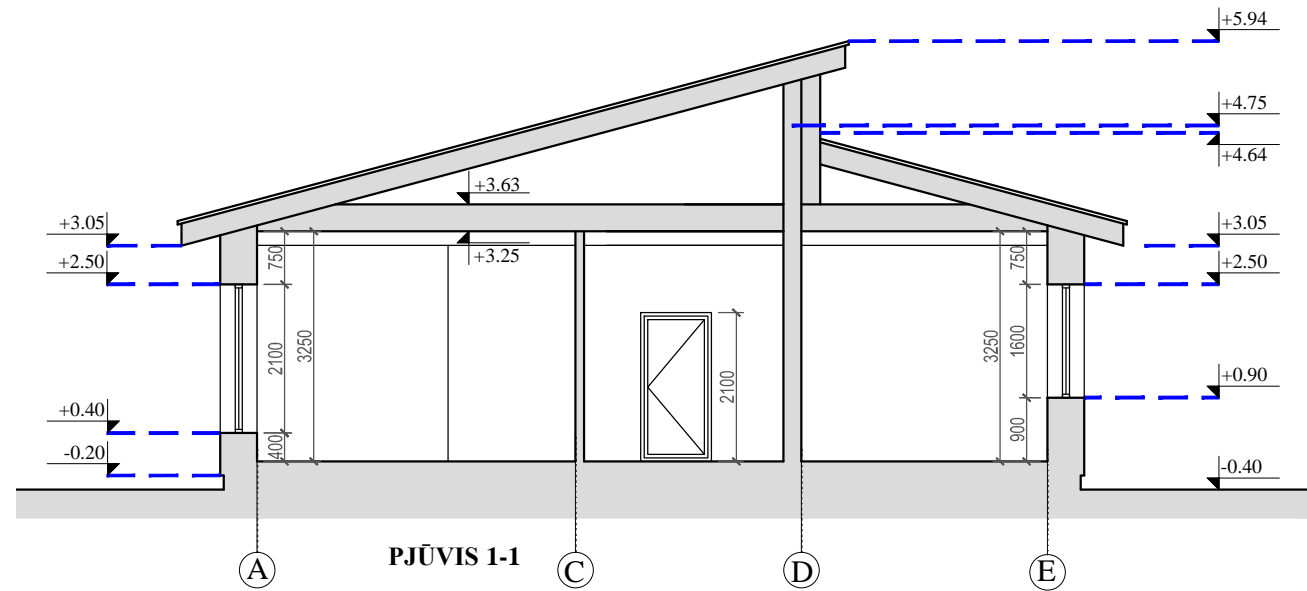

Projektotojas UAB "VAKARŲ REGIONO PROJEKTAI" Vytauto g. 120-7, Palanga Tel.: 8-698-83701, El. paštas: rgpalanga@gmail.com					Objektas VIENO BUTO GYVENAMOJO NAMO, PAGALBINIO ŪKIO PASKIRTIES PASTATO, Šviesos g. 15, Palangoje, STATYBOS PROJEKTAS			
Atestato Nr.	Pareigos	Vardas, pavardė	Parašas	Data	Statinys VIENO BUTO GYVENAMASIS NAMAS			
A951	PV	R. Grikšas						
A951	Arch.	R. Grikšas						
A1873	Arch.	I. Švambarienė			Brėžinys STOGO PLANAS M 1:100		Laida A	
Projekto stadija	Statytojas				Žymuo		Lapas	Lapų
PP	R.P., J. P.				PROJEKTINIAI PASIŪLYMAI			

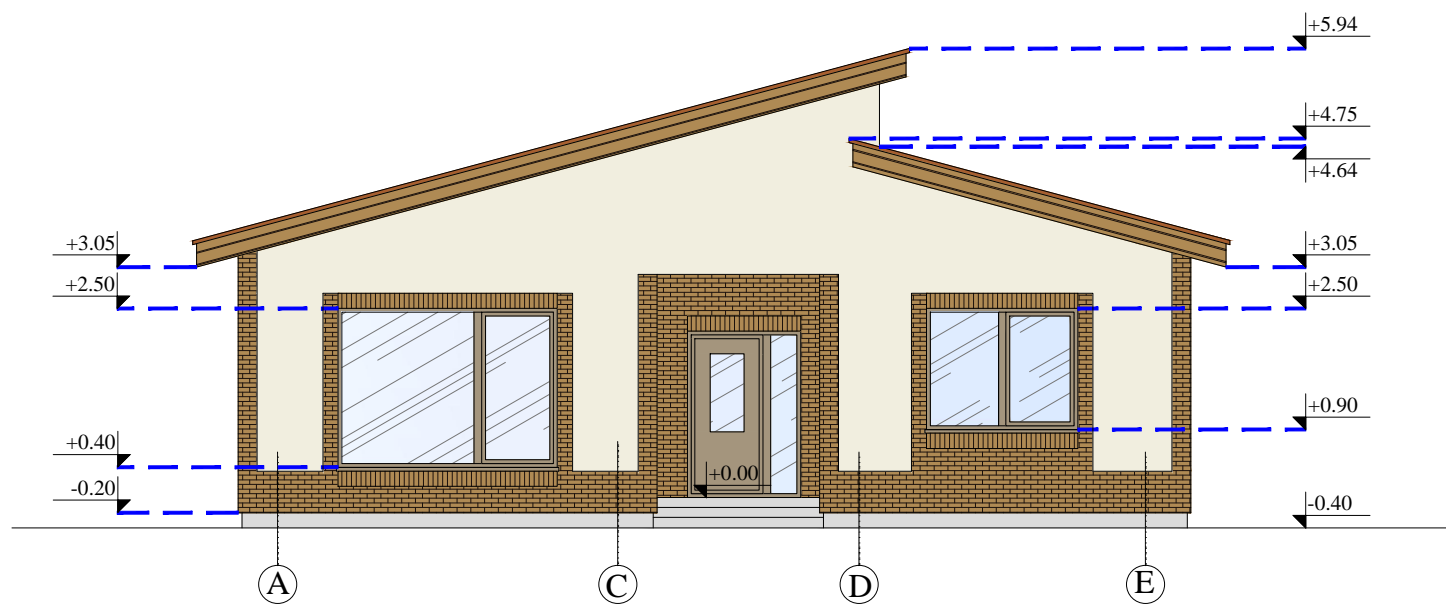
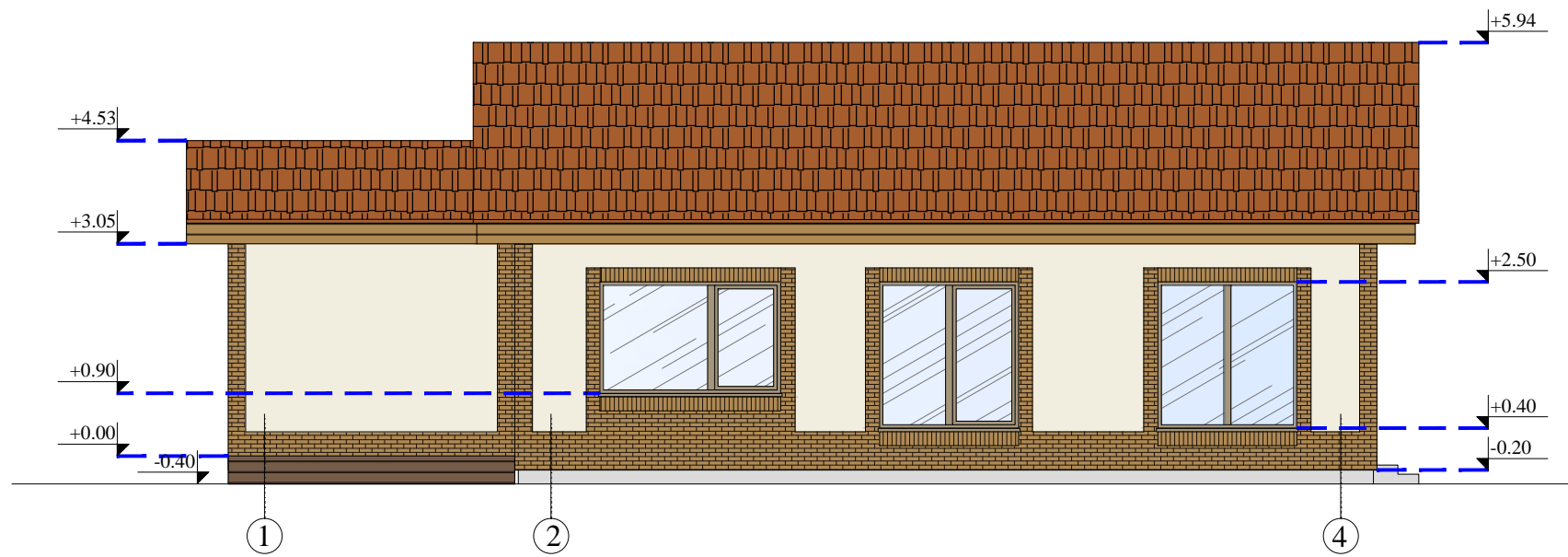

Projektotojas UAB "VAKARŲ REGIONO PROJEKTAI" Vytauto g. 120-7, Palanga Tel.: 8-698-83701, El. paštas: rgpalanga@gmail.com					Objektas VIENO BUTO GYVENAMOJO NAMO, PAGALBINIO ŪKIO PASKIRTIES PASTATO, Šviesos g. 15, Palangoje, STATYBOS PROJEKTAS			
Atestato Nr.	Pareigos	Vardas, pavardė	Parašas	Data	Statinyš			
A951	PV	R. Grikšas			VIENO BUTO GYVENAMASIS NAMAS			
A951	Arch.	R. Grikšas			Brėžinys FASADAI TARP AŠIŲ 1-4, A-E M 1:100			
A1873	Arch.	I. Švambarienė						Laida A
Projekto stadija	Statytojas				Žymuo		Lapas	Lapų
PP	R. P., J. P.				PROJEKTINIS PASIŪLYMAS			

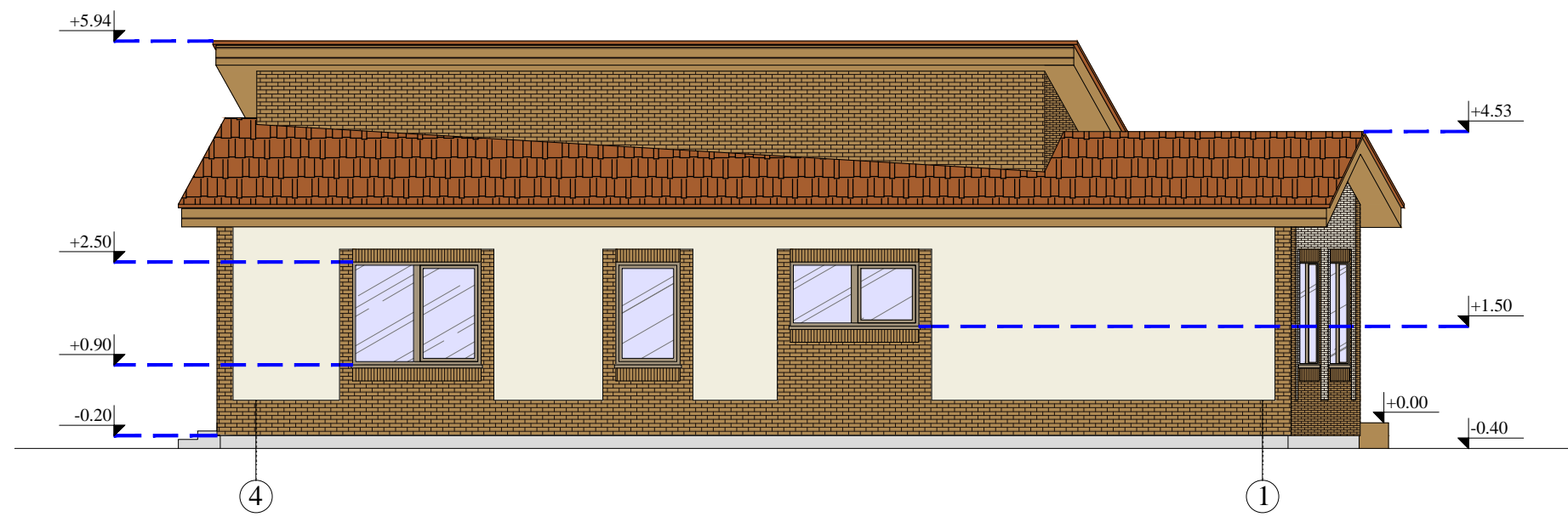
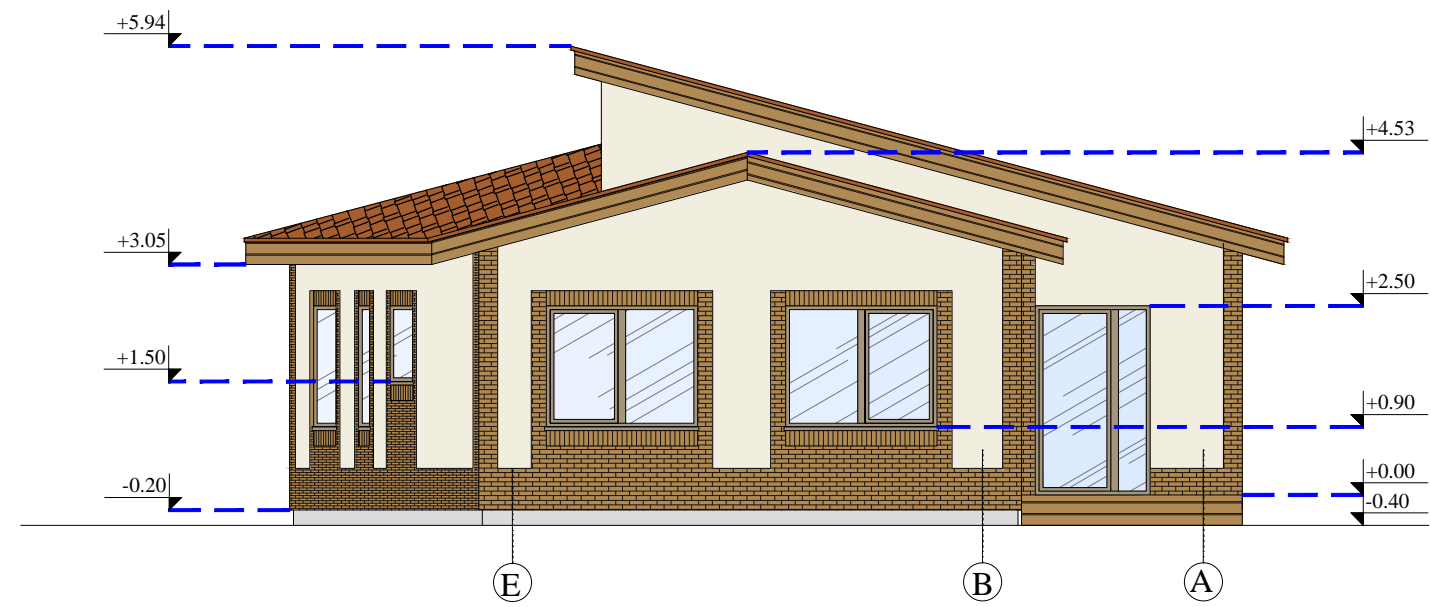

Projektotojas UAB "VAKARŲ REGIONO PROJEKTAI" Vytauto g. 120-7, Palanga Tel.: 8-698-83701, El. paštas: rgpalanga@gmail.com					Objektas VIENO BUTO GYVENAMOJO NAMO, PAGALBINIO ŪKIO PASKIRTIES PASTATO, Šviesos g. 15, Palangoje, STATYBOS PROJEKTAS		
Atestato Nr.	Pareigos	Vardas, pavardė	Parašas	Data	Statinys VIENO BUTO GYVENAMASIS NAMAS		
A951	PV	R. Grikšas			Brėžinys FASADAI TARP AŠIŲ E-A, 4-1 M 1:100		
A951	Arch.	R. Grikšas					
A1873	Arch.	I. Švambarienė					
Projekto stadija Statytojas PP R. P., J. P.					Žymuo PROJEKTINIS PASIŪLYMAS		Laida A
					Lapas	Lapų	

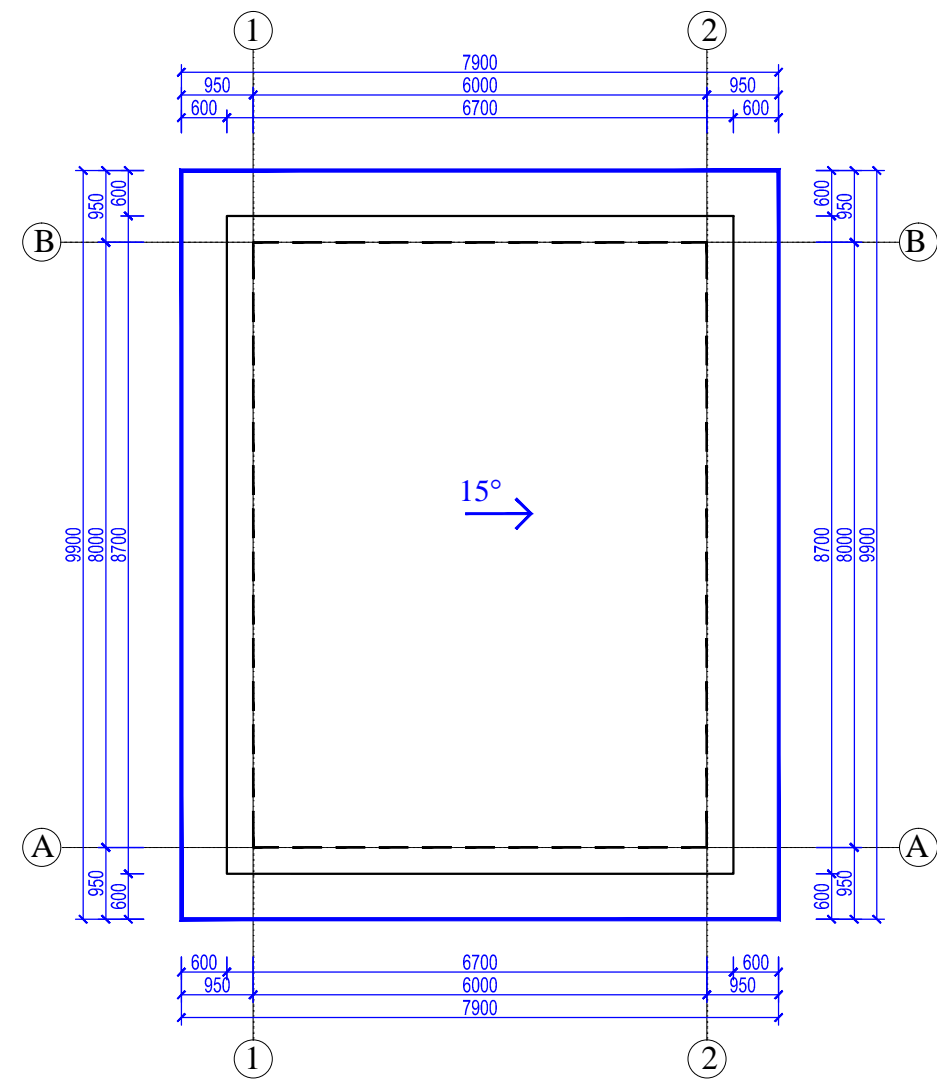
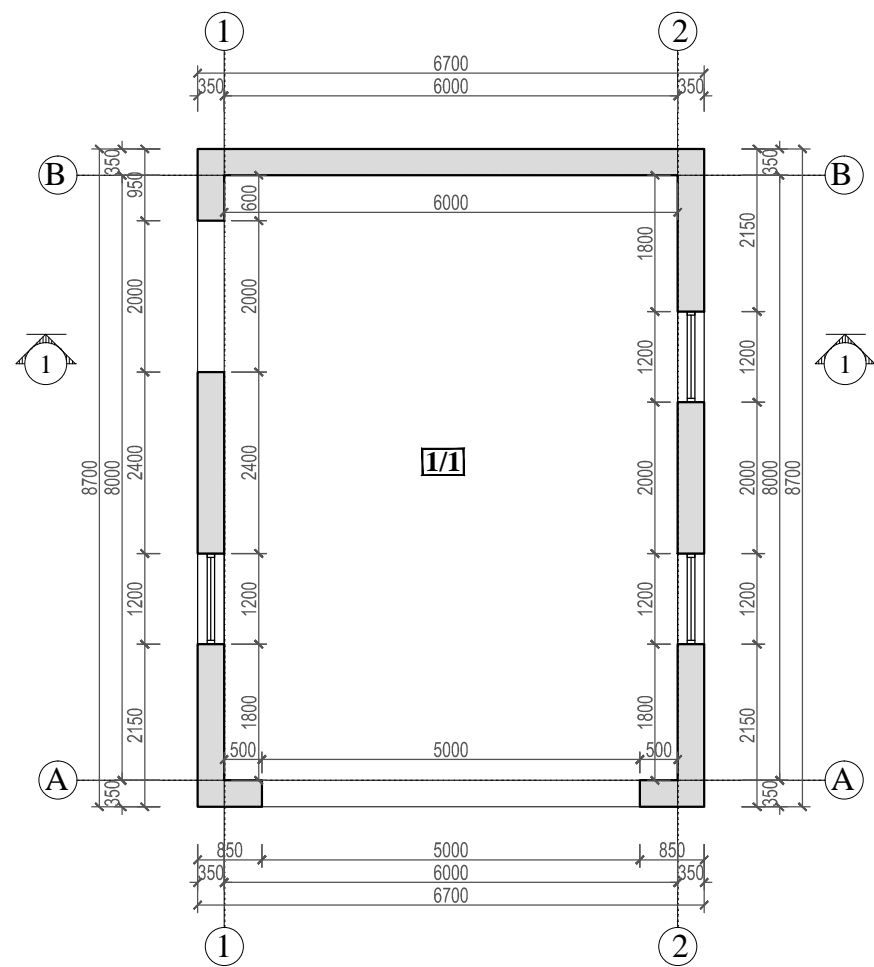

PATALPŲ EKSPLIKACIJA

1/1	GARAŽAS	48.00 m ²
-----	---------	----------------------

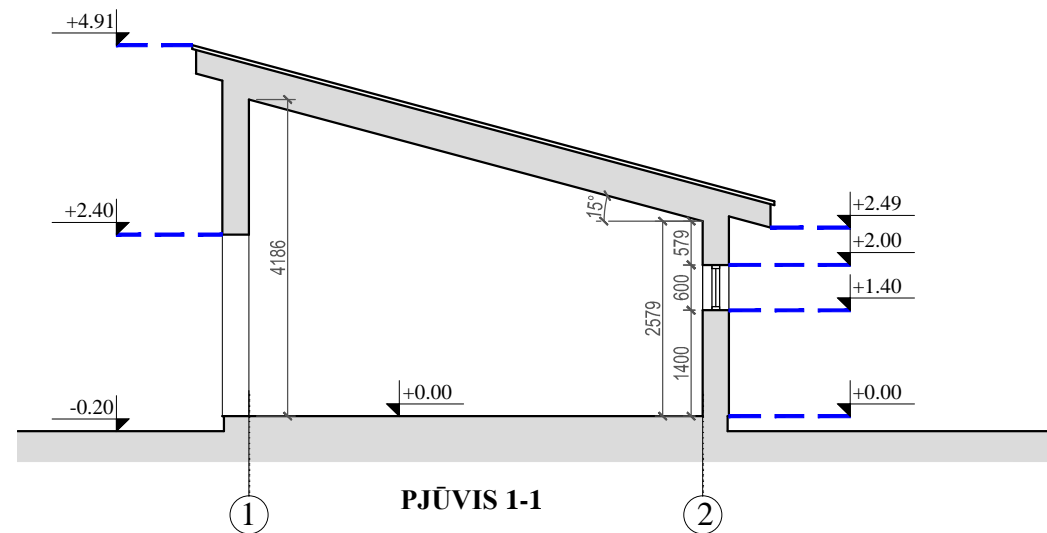

Projektotojas UAB "VAKARŲ REGIONO PROJEKTAI" Vytauto g. 120-7, Palanga Tel.: 8-698-83701, El. paštas: rgpalanga@gmail.com					Objektas VIENO BUTO GYVENAMOJO NAMO, PAGALBINIO ŪKIO PASKIRTIES PASTATO, Šviesos g. 15, Palangoje, STATYBOS PROJEKTAS			
Atestato Nr.	Pareigos	Vardas, pavardė	Parašas	Data	Statiny			
A951	PV	R. Grikšas			PAGALBINIS ŪKIO PASKIRTIES PASTATAS			
A951	Arch.	R. Grikšas						
A1873	Arch.	I. Švambarienė						
Projekto stadija					Brėžinys			Laida
Statytojas					PIRMO AUKŠTO PLANAS M 1:100, STOGO PLANAS M 1:100, PJŪVIS 1-1 M 1:100			A
PP					R.P., J. P.			Zymuo
					PROJEKTINIAI PASIŪLYMAI			Lapas
								Lapų

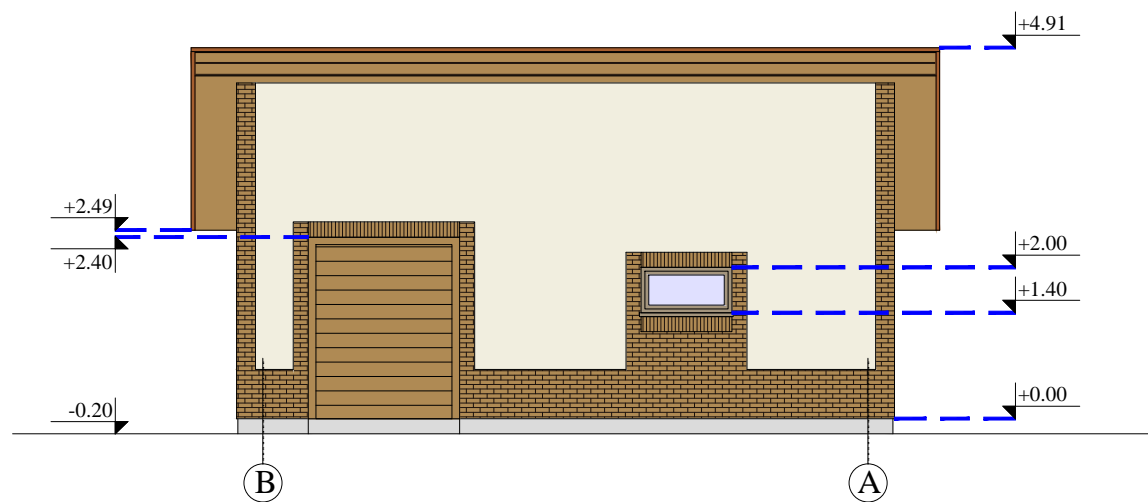
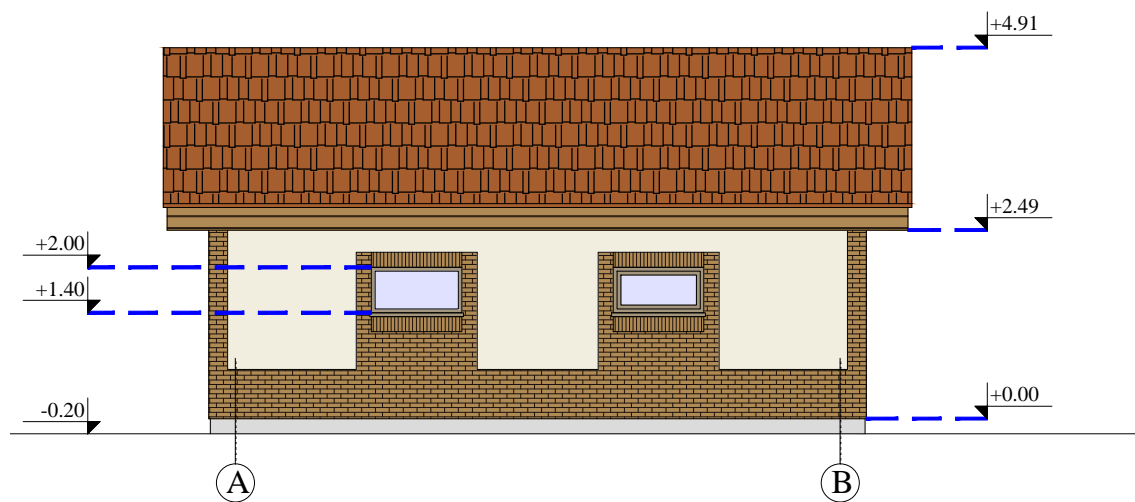
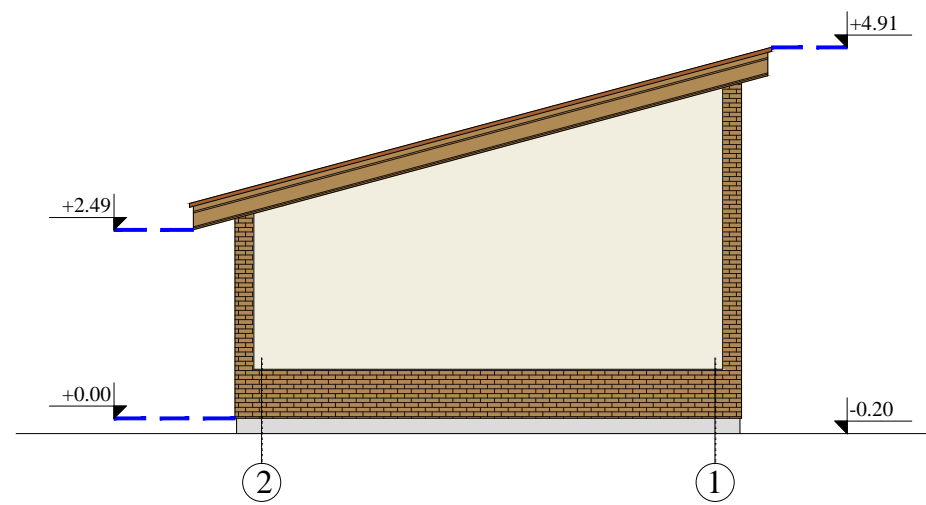
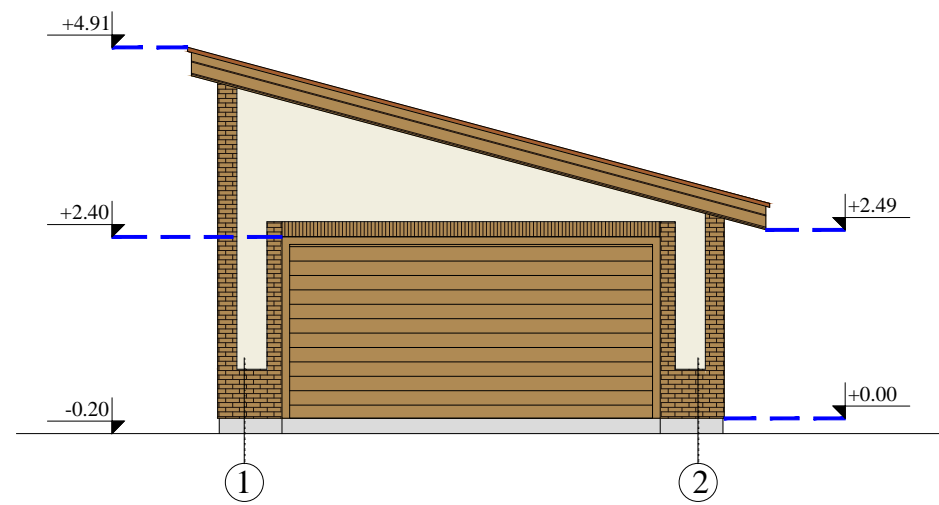

 KLIJUOJAMOS APDILINĖS PLYTELĖS (RAL 1011)

 TINKAS (RAL 9001)

 KERAMINĖS ČERPĖS (RAL 8023)

Projektuotojas UAB "VAKARŲ REGIONO PROJEKTAI" Vytauto g. 120-7, Palanga Tel.: 8-698-83701, El. paštas: rgpalanga@gmail.com					Objektas VIENO BUTO GYVENAMOJO NAMO, PAGALBINIO ŪKIO PASKIRTIES PASTATO, Šviesos g. 15, Palangoje, STATYBOS PROJEKTAS		
Atestato Nr.	Pareigos	Vardas, pavardė	Parašas	Data	Statinys PAGALBINIS ŪKIO PASKIRTIES PASTATAS		
A951	PV	R. Grikšas			Brėžinys FASADAI TARP AŠIŲ1-2, 2-1, A-B, B-A M 1:100		
A951	Arch.	R. Grikšas					
A1873	Arch.	I. Švambarienė			Žymuo PROJEKTINIS PASIŪLYMAS		
Projekto stadija	Statytojas PP R. P., J. P.						