



STATINIO PROJEKTO PAVADINIMAS: **DAUGIABUČIO GYVENAMOJO NAMO ŽALIOJI G. 10, KRETINGA STATYBOS PROJEKTAS**

STATINIO PROJEKTO NUMERIS: **19PP06**

STATINIO PROJEKTO ETAPAS: **PROJEKTINIS PASIŪLYMAS**

STATINIO PAVADINIMAS: **DAUGIABUTIS GYVENAMASIS NAMAS**

SKLYPO KADASTRINIS NR. **5634/0008:660**

STATINIO PROJEKTO DALIS: **PROJEKTINIS PASIŪLYMAS**

BYLOS (SEGTUVO) ŽYMUO: **PP**

BYLOS (SEGTUVO) LAIDOS ŽYMUO: **0**

BYLOS (SEGTUVO) IŠLEIDIMO DATA: **2019-07-10**

STATINIO KATEGORIJA: **YPATINGAS STATINYS**

STATINIO PASKIRTIS: **GYVENAMOSIOS PASKIRTIES (TRIJŲ IR DAUGIAU BUTŲ (DAUGIABUČIAI)) PASTATAI (6.3.)**

STATYTOJAS: **UAB "EKSPOMEDA" Į.K. 304177280**
Direktorius:

PROJEKTUOTOJAS: **MB „Projektai plus“**
Laukininkų g. 52-14, Klaipėda, Lietuva
Telefonas: +370 670 08706
Direktorius: Eriklas Marcinkevičius

STATINIO PROJEKTO VADOVAS: **E. MARCINKEVICIUS**
Atestato Nr.: 35241

STATINIO PROJEKTO DALIESVADOVAS: **V. LUMBIS**
Atestato Nr.: A 922



PROJEKTO DALIŲ SUDĖTIES ŽINIARAŠTIS

Užsakovas: UAB "Ekspomeda" į.k. 304177200

Objekto pavadinimas: „Daugiabučio gyvenamojo namo Žalioji g. 10, Kretinga statybos projektas“

Statinio vieta: Žalioji g. 10, Kretinga

Projektuotojas: MB „Projektai plus“, Laukininkų g. 52-14, Klaipėda tel. +370 670 08706

Projekto vadovas: Ernestas Marcinkevičius (atestato Nr. 35241, išduotas 2015-11-30)

Projekto Nr.: 19PP06

<i>Eil. Nr.</i>	<i>Bylos (segtuvo) žymuo</i>	<i>Laida</i>	<i>Pavadinimas</i>	<i>Pastabos</i>
1.	19PP06	0	PROJEKTINIS PASIŪLYMAS	

BENDRIEJI STATINIO RODIKLIAI

PAVADINIMAS	MATO VIENETAS	KIEKIS	PASTABOS
1. SKLYPAS			
1.1. SKLYPO PLOTAS.	m ²	1434	
1.2. SKLYPO UŽSTATYMO INTENSYVUMAS**	%	134	
1.3. SKLYPO UŽSTATYMO TANKUMAS**	%	35	
2. PASTATAS - DAUGIABUTIS GYVENAMASIS NAMAS			
2.1. PASTATO PASKIRTIES RODIKLIAI	Gyvenamosios paskirties (trijų ir daugiau butų (daugiabučiai)) pastatai (6.3.)		
2.2. PASTATO BENDRAS PLOTAS.*	m ²	1943,66	
2.3. PASTATO NAUDINGAS PLOTAS.*	m ²	1943,66	
2.4. PASTATO TŪRIS.*	m ³	7760	
2.5. AUKŠTŲ SKAIČIUS.*	vnt.	5	
2.6. PASTATO AUKŠTIS.*	m	17.00	
2.7. BUTŲ SKAIČIUS (GYVENAMAJAME NAME), IŠ JŲ:	vnt.	30	
2.7.1. 1 kambario	vnt.	-	
2.7.2. 2 ir daugiau kambarių.	vnt.	30	
2.8. ENERGINIO NAUDINGUMO KLASĖ		A+	
2.9. PASTATO (PATALPŲ) AKUSTINIO KOMFORTO SĄLYGŲ KLASĖ		C	
2.10. STATINIO ATSPARUMO UGNIAI LAIPSNIS		II	

* Žvaigždute pažymėti rodikliai apskaičiuojami vadovaujantis Nekilnojamojo turto kadastrinių matavimų ir kadastro duomenų surinkimo taisyklėmis, kurias tvirtina Lietuvos Respublikos žemės ūkio ministras. Baigus statybą ir atlikus kadastrinius matavimus šie rodikliai gali turėti neesminių nukrypimų.

Statinio projekto vadovas: E. Marcinkevičius, atestato/diplomo Nr. 35241

Statytojas (Užsakovas): Tvirtinu, UAB "Ekspomeda" į.k. 304



Objektas: Daugiabučio gyvenamojo namo Žalioji g. 10, Kretinga statybos projektas

PROJEKTO DOKUMENTŲ SUDĖTIES ŽINIARAŠTIS

TEKSTINIŲ DOKUMENTŲ ŽINIARAŠTIS

DOKUMENTO ŽYMUO	LAPŲ SK.	LAIDA	DOKUMENTO PAVADINIMAS	PASTABOS
19PP06-PP.SZ-01	1	0	PROJEKTO DALIES DOKUMENTŲ SUDĖTIES ŽINIARAŠTIS	
19PP06-PP.AR-01	6	0	AIŠKINAMASIS RAŠTAS	

PRIDEDAMŲ DOKUMENTŲ ŽINIARAŠTIS

DOKUMENTO PAVADINIMAS	LAPŲ SK.	PASTABOS
Sklypo sutvarkymo brėžiniai	2	
Architektūriniai brėžiniai	12	
Projektinių pasiūlymų rengimo užduotis	3	
Nuosavybės dokumentai	4	
Topografinė nuotrauka	1	
Atestatų kopijos	2	

0	2019-09-16	PROJEKTINIS PASIŪLYMAS			
LAIDA	IŠLEIDIMO DATA	LAIDOS STATUSAS, KEITIMO PRIEŽASTIS (JEI TAIKOMA)			
KVAL. PATV. DOK. NR.	 PROJEKTAI PLUS	MB "Projektai plus" Laukininkų g. 52-14, Klaipėda Tel.: +370 670 08706 El. paštas: info@projektaiplus.lt www.ProjektaiPlus.lt	STATINIO PROJEKTO PAVADINIMAS DAUGIABUČIO GYVENAMOJO NAMO ŽALIOJI G. 10, KRETINGA STATYBOS PROJEKTAS		
35241	SPV	E. MARCINKEVIČIUS	DOKUMENTO PAVADINIMAS PROJEKTO DALIES DOKUMENTŲ SUDĖTIES ŽINIARAŠTIS	LAIDA	
A 922	SPDV	V. LUMBIS		0	
LT	STATYTOJAS IR (ARBA) UŽSAKOVAS UAB "EKSPOMEDA" Į.K. 304177200		DOKUMENTO ŽYMUO 19PP06-PP.SZ-01	LAPAS 1	LAPŲ 1

AIŠKINAMASIS RAŠTAS

1. **NORMATYVINIAI IR KITI DOKUMENTAI, KURIAIS VADOVAUJANTIS PARENGTA ŠI PROJEKTO DALIS**

1.1. **DOKUMENTAI BEI DUOMENYS:**

1.1.1. Nuosavybės dokumentai.

1.1.2. Projektavimo darbų sutartis ir techninė užduotis.

1.2. **LR ĮSTATYMAI IR ĮSAKYMAI:**

1.2.1. LR Statybos įstatymas. 1996-03-19 d. Nr. I-12400.

1.2.2. LR Aplinkos apsaugos įstatymas. 1992-01-21 d., I-2223.

1.2.3. LR žemės įstatymas. 1994-04-26 d., Nr. I-446.

1.2.4. LR atliekų tvarkymo įstatymas. 1998-06-16 d. Nr. VIII-787.

1.2.5. Lietuvos Respublikos architektūros įstatymas. 2017 m. birželio 8 d. Nr. XIII-425.

1.3. **STATYBOS TECHNINIAI REGLAMENTAI:**

Eil. Nr.	Numeris	Pavadinimas
2	STR 1.01.02:2016	„Normatyviniai statybos techniniai dokumentai“
3	STR 1.01.03:2017	„Statinių klasifikavimas“
5	STR 1.01.08:2002	„Statinio statybos rūšys“
6	STR 1.02.01:2017	„Statybos dalyvių atestavimo ir teisės pripažinimo tvarkos aprašas“
9	STR 1.04.02:2011	„Inžineriniai geologiniai ir geotechniniai tyrimai“
11	STR 1.04.04:2017	„Statinio projektavimas, projekto ekspertizė“
12	STR 1.05.01:2017	„Statybą leidžiantys dokumentai. Statybos užbaigimas. Statybos sustabdymas. Savavališkos statybos padarinių šalinimas. Statybos pagal neteisėtai išduotą statybą leidžiantį dokumentą padarinių šalinimas“
13	STR 1.06.01:2016	„Statybos darbai. Statinio statybos priežiūra“
14	STR 1.07.03:2017	„Statinių techninės ir naudojimo priežiūros tvarka. Naujų nekilnojamojo turto kadastro objektų formavimo tvarka“
15	STR 1.12.06:2002	„Statinio naudojimo paskirtis ir gyvavimo trukmė“
16	STR 2.01.01(1):2005	„Esminis statinio reikalavimas „Mechaninis atsparumas ir pastovumas“
17	STR 2.01.01(2):1999	„Esminiai statinio reikalavimai. Gaisrinė sauga“
18	STR 2.01.01(3):1999	„Esminiai statinio reikalavimai. Higiena, sveikata, aplinkos apsauga“
19	STR 2.01.01(4):2008	„Esminis statinio reikalavimas „Naudojimo sauga“
20	STR 2.01.01(5):2008	„Esminis statinio reikalavimas „Apsauga nuo triukšmo“
21	STR 2.01.01(6):2008	„Esminis statinio reikalavimas „Energijos taupymas ir šilumos išsaugojimas“

0	2019-09-16	PROJEKTINIS PASIŪLYMAS		
LAIDA	IŠLEIDIMO DATA	LAIDOS STATUSAS, KEITIMO PRIEŽASTIS (JEI TAIKOMA)		
KVAL. PATV. DOK. NR.		MB "Projektai plus" Laukininkų g. 52-14, Klaipėda Tel.: +370 670 08706 El. paštas: info@projektaiplus.lt www.ProjektaiPlus.lt	STATINIO PROJEKTO PAVADINIMAS DAUGIABUČIO GYVENAMOJO NAMO ŽALIOJI G. 10, KRETINGA STATYBOS PROJEKTAS	
35241	SPV	E. MARCINKEVIČIUS	DOKUMENTO PAVADINIMAS	LAIDA
A 922	SPDV	V. LUMBIS	AIŠKINAMASIS RAŠTAS	0
LT	STATYTOJAS IR (ARBA) UŽSAKOVAS		DOKUMENTO ŽYMUO	LAPAS
	UAB "EKSPOMEDA" Į.K. 304177200		19PP06-PP.AR-01	LAPŲ
			1	6

Objektas: *Daugiabučio gyvenamojo namo Žalioji g. 10, Kretinga statybos projektas*

Eil. Nr.	Numeris	Pavadinimas
22	STR 2.01.02:2016	„Pastatų energinio naudingumo projektavimas ir sertifikavimas“
23	STR 2.01.05:2003	„Civilinė sauga. Žmonių sanitarinio švarinimo punktų projektavimo reikalavimai“
24	STR 2.01.06:2009	„Statinių apsauga nuo žaibo. Išorinė statinių apsauga nuo žaibo“
25	STR 2.01.07:2003	„Pastatų vidaus ir išorės aplinkos apsauga nuo triukšmo“
26	STR 2.01.08:2003	„Lauko sąlygomis naudojamos įrangos į aplinką skleidžiamo triukšmo valdymas“
27	STR 2.02.01:2004	„Gyvenamieji pastatai“
34	STR 2.02.08:2012	„Automobilių saugyklų projektavimas“
35	STR 2.02.09:2005	„Vienbučiai ir dvibučiai gyvenamieji pastatai“
37	STR 2.03.01:2001	„Statiniai ir teritorijos. Reikalavimai žmonių su negalia reikmėms“
40	STR 2.04.01:2018	„Pastatų atitvaros. Sienos, stogai, langai ir išorinės įėjimo durys“
41	STR 2.05.03:2003	„Statybinių konstrukcijų projektavimo pagrindai“
42	STR 2.05.04:2003	„Poveikiai ir apkrovos“
43	STR 2.05.05:2005	„Betoninių ir gelžbetonių konstrukcijų projektavimas“
44	STR 2.05.06:2005	„Aliumininių konstrukcijų projektavimas“
45	STR 2.05.07:2005	„Medinių konstrukcijų projektavimas“
46	STR 2.05.08:2005	„Plieninių konstrukcijų projektavimas. Pagrindinės nuostatos“
47	STR 2.05.09:2005	„Mūrinių konstrukcijų projektavimas“
48	STR 2.05.10:2005	„Armocementinių konstrukcijų projektavimas“
49	STR 2.05.11:2005	„Gaisro temperatūrų veiamų gelžbetoninių konstrukcijų projektavimas“
50	STR 2.05.12:2005	„Betoninių ir gelžbetoninių konstrukcijų iš tankiojo silikatbetonio projektavimas“
51	STR 2.05.13:2004	„Statinių konstrukcijos. Grindys“
57	STR 2.05.21:2016	„Geotechninis projektavimas. Bendrieji reikalavimai“
59	STR 2.06.04:2014	„Gatvės ir vietinės reikšmės keliai. Bendrieji reikalavimai“
60	STR 2.07.01:2003	„Vandentiekis ir nuotekų šalintuvas. Pastato inžinerinės sistemos. Lauko inžineriniai tinklai“
61	STR 2.09.02:2005	„Šildymas, vėdinimas ir oro kondicionavimas“

1.4. GAISRINĖS SAUGOS REIKALAVIMAI:

- 1.4.1. *Gaisrinės saugos pagrindiniai reikalavimai, patvirtinti Priešgaisrinės apsaugos ir gelbėjimo departamento prie Vidaus reikalų ministerijos direktoriaus 2010 m. gruodžio 7 d. įsakymu Nr. 1-338.*
- 1.4.2. *Gyvenamųjų pastatų gaisrinės saugos taisyklės, patvirtintas Priešgaisrinės apsaugos ir gelbėjimo departamento prie Vidaus reikalų ministerijos direktoriaus 2011 m. vasario 22 d. įsakymu Nr. 1-64*
- 1.4.3. *Stacionariųjų gaisrų gesinimo sistemų projektavimo ir įrengimo taisyklės, patvirtintos Priešgaisrinės apsaugos ir gelbėjimo departamento prie Vidaus reikalų ministerijos direktoriaus 2007 m. vasario 22 d. įsakymu Nr. 1-66.*

1.5. TAISYKLĖS IR KT.

- 1.5.1. *Saugos ir sveikatos taisyklės statyboje DT 5-00. 2000-12-22 d. Nr. 346, (aktuali redakcija 2011-07-01).*
- 1.5.2. *Lietuvos standartas LST 1516:2015 „Statinio projektas. Bendrieji įforminimo reikalavimai“.*

DOKUMENTO ŽYMUO	LAPAS	LAPŲ	LAIDA
19PP06-PP.AR-01	2	6	0

Objektas: Daugiabučio gyvenamojo namo Žalioji g. 10, Kretinga statybos projektas

1.5.3. Specialiosios žemės ir miško naudojimo sąlygos, patvirtintos Lietuvos Respublikos Vyriausybės 1992 m. gegužės 12 d. nutarimu Nr. 343 (Lietuvos Respublikos Vyriausybės 1995 m. gruodžio 29 d. nutarimo Nr. 1640 redakcija).

1.6. HIGIENOS NORMOS IR APLINKOS APSAUGOS NORMATYVINIAI DOKUMENTAI:

1.6.1. HN 24:2003 „Geriamojo vandens saugos ir kokybės reikalavimai“.

1.6.2. Nuotekų tvarkymo reglamentas, patvirtintas Lietuvos Respublikos aplinkos ministro 2006 m. gegužės 17 d. įsakymu Nr. D1-236.

1.6.3. Paviršinių vandens telkinių apsaugos zonų ir juostų nustatymo tvarkos aprašas, patvirtintas Lietuvos Respublikos aplinkos ministro 2001 m. lapkričio 7 d. įsakymu Nr. 540.

1.7. KOMPIUTERINĖS PROGRAMOS, KURIOMIS VADOVAUJANTIS PARENGTOS PROJEKTO DALYS:

Projekto dalis	Naudotos kompiuterinės programos
Bendroji dalis Architektūrinė dalis Sklypo sutvarkymo dalis	ProgeSOFT ProgeCAD. OpenOffice PDF creator Paint

DOKUMENTO ŽYMUO	LAPAS	LAPŲ	LAIDA
19PP06-PP.AR-01	3	6	0

1. BENDRIEJI DUOMENYS

- **Projekto užsakovas (statytojas) :** UAB "Ekspomeda" į.k. 304177200
- **Projekto pavadinimas:** Daugiabučio gyvenamojo namo Žalioji g. 10, Kretinga statybos projektas
- **Projekto rūšis (stadija):** Projektinis pasiūlymas
- **Statinio paskirtis:** Gyvenamosios paskirties (trijų ir daugiau butų (daugiabučiai)) pastatai (6.3.)
- **Statinio kategorija:** Ypatingas statinys
- **Statybos rūšis:** Naujo statinio statyba
- **Sklypo kad. Nr.:** 5634/0008:660

1.1. GEOGRAFINĖ VIETA

Statinio adresas yra Žalioji g. 10, Kretinga



2. DUOMENYS APIE SKLYPĄ

2.1. SKLYPE ESANTYS STATINIAI

Sklype nėra registruotų statinių.

2.2. SKLYPE ESANTYS INŽINERINIAI TINKLAI IR ĮRENGINIAI

Vadovaujantis topografiniu greta sklypo ir sklype esantys inžineriniai tinklai:

- Vandentiekio tinklai
- Buitinių nuotekų tinklai
- Lietaus nuotekų tinklai
- Elektros tinklai
- Centralizuoti šilumos tinklai

2.3. SKLYPE ESANTYS ŽELDINIAI

Žolė.

DOKUMENTO ŽYMUO	LAPAS	LAPŲ	LAIDA
19PP06-PP.AR-01	4	6	0

2.4. ŽEMĖS RELJEFAS

Geodezinių matavimų duomenimis, sklype žemės paviršiaus altitudė kinta 2,59 m ribose – nuo mažiausios 24,62 m šiaurės rytinėje sklypo dalyje, iki didžiausios 17,21 m – vakarinėje sklypo dalyje. Sklypo reljefas žemėje iš vakarinę į pietinę pusę pagal esamą gatvę.

2.5. APLINKINIS UŽSTATYMAS

Žemės sklypas gretimybėse ribojasi su:

Šiaurinėje pusėje yra Žalioji gatvė už jos vaikų darželio teritorija;

Vakarinėje pusėje gatvė ir privažiavimo kelias prie daugiabučių gyvenamųjų namų;

Pietinėje pusėje yra daugiabučiai gyvenamieji namai;

Rytinėje pusėje yra gyvenamasis namas.

2.6. VANDENS TELKINIAI

Esamų vandens telkinių sklype ir greta jo nėra

3. PROJEKTUOJAMŲ PASTATŲ SĄRAŠAS

Daugiabutis gyvenamasis namas 5 aukštu – 30 butų su po pastatu esančiu automobilių parkavimu. Projektuojamame daugiabutyje kiekviename aukšte suprojektuota po 6 butus.

4. SUSISIEKIMO KOMUNIKACIJŲ, STATYBOS SKLYPO SUSISIEKIMO KOMUNIKACIJŲ APRAŠYMAS; IŠORINIO IR VIDINIO TRANSPORTO JUDĖJIMO ORGANIZAVIMO PRINCIPAI

Susisiekimas:

Įvažiavimas į po pastatu esančias automobilių parkavimo vietas projektuojamas yra iš šiaurinės pusės tiesiogiai iš Žaliosios gatvės. Įėjimas į pastatą ir laiptinė taip pat projektuojamas iš šiaurinės pastato pusės. Įvažiavimas į sklypą antžeminiam parkavimui projektuojamas iš vakarinės sklypo pusės iš privažiuojamojo kelio.

Automobilių parkavimas:

Vadovaujantis STR 2.06.04:2011 „Gatvės ir vietinės reikšmės keliai. Bendrieji reikalavimai“ nustatomas pagal butų skaičių. Automobilių stovėjimo vietų minimalus skaičius 1 vieta vienam butui. Viso privalomas minimalus parkavimo vietų skaičius 30 vietų iš jų dvi vadovaujantis STR 2.03.01:2001 "Statiniai ir teritorijos. Reikalavimai žmonių su negalia reikmėms" skirtos žmonėms su negalia, kurios projektuojamos prie pastato, 1 vieta ŽN projektuojama ir aikštelėje po pastatu.

- Po pastatu projektuojama 15 automobilių parkavimo vietų
- Sklype greta pastato projektuojama 15 automobilių parkavimo vietų.

5. SAUGOMOS TERITORIJOS TVARKYMO IR APSAUGOS REIKALAVIMAI (NURODYTI SAUGOMOS TERITORIJOS APSAUGOS REGLAMENTĄ), SPECIALIEJI PAVELDOSAUGOS REIKALAVIMAI (NURODYTI APSAUGOS REGLAMENTĄ)

5.1. KULTŪROS PAVELDO VERTYBĖS

Sklypas nepatenka į Kultūros paveldo vietovę.

DOKUMENTO ŽYMUO	LAPAS	LAPŲ	LAIDA
19PP06-PP.AR-01	5	6	0

5.2. SAUGOMOS TERITORIJOS

Sklypas nepatenka į saugomą teritoriją.

5.3. STATYBOS SKLYPE ESAMŲ PASTATŲ, INŽINERINIŲ TINKLŲ GRIOVIMAS, PERKĖLIMAS AR ATSTATYMAS

Bus perkeliama sklype esantys centralizuoti šilumos tinklai.

6. APLINKOS TVARKYMAS, TERITORIJOS APŽELDINIMAS, POILSIO ZONŲ ĮRENGIMAS, EKSTERJERO ELEMENTAI.

Daugiabutis gyvenamasis namas projektuojamas beveik per vidury sklypo, pagrindinis įėjimas į pastatą įrengus pandusą ir laiptus iš šiaurinės sklypo dalies nuo gatvės pusės. Rytinėje sklypo dalyje numatoma vaikų žaidimo aikštelė (50 m² ploto), sporto aikštė su treniruokliais ir ramaus poilsio zona. Pietinėje sklypo dalyje projektuojamos automobilių parkavimo vietos ant plastikinių vejos grotelių, kurių apželdinimo procentas yra 90. Vakarinėje sklypo dalyje projektuojamos 5 automobilių parkavimo vietos.

Želdiniai sklype - projektuojama veja, kurios numatyta 31% viso sklypo ploto.

7. PRIEŠGAISRINIŲ MAŠINŲ ĮVAŽIAVIMAS Į SKLYPĄ, PRIVAŽIAVIMO PRIE STATINIO IR APSISUKIMO (JEI REIKIA) AIKŠTELĖS; GAISRINIŲ HIDRANTŲ AR VANDENS TELKINIŲ IŠDĖSTYMAS.

Prie projektuojamo pastato numatytas privažiavimas gaisriniams automobiliams iš trijų pastato pusių. Iš vakarinės pastato pusės yra galimybė gaisriniam automobiliui apsisukti. Gaisro gesinimui vanduo būtų paimamas iš gaisrinių hidrantų esančių rytinėje ir vakarinėje pusėje ~30-50m nuo sklypo ribos.

8. VISUOMENEI SVARBŪS STATINIAI

Vadovaujantis STR 1.04.04:2017 „Statinio projektavimas, projekto ekspertizė“ 4 priedas, 6.3 punktas - Daugiabučiai gyvenamosios paskirties pastatai patenka į visuomenei svarbių statinių sąrašą.

Vadovaujantis STR 1.04.04:2017 „Statinio projektavimas, projekto ekspertizė“ 13 priedas, 3 punktas privaloma informuoti visuomenę apie visuomenei svarbaus statinio ar statinio dalies, Teritorijų planavimo įstatymo [5.12] 20 straipsnyje numatytais atvejais statinio ar statinio dalies, numatomą projektavimą ar statinio ar statinio dalies paskirties keitimą

<i>DOKUMENTO ŽYMUO</i>	<i>LAPAS</i>	<i>LAPŲ</i>	<i>LAIDA</i>
19PP06-PP.AR-01	6	6	0

SITUACIJOS PLANAS

M1:2000

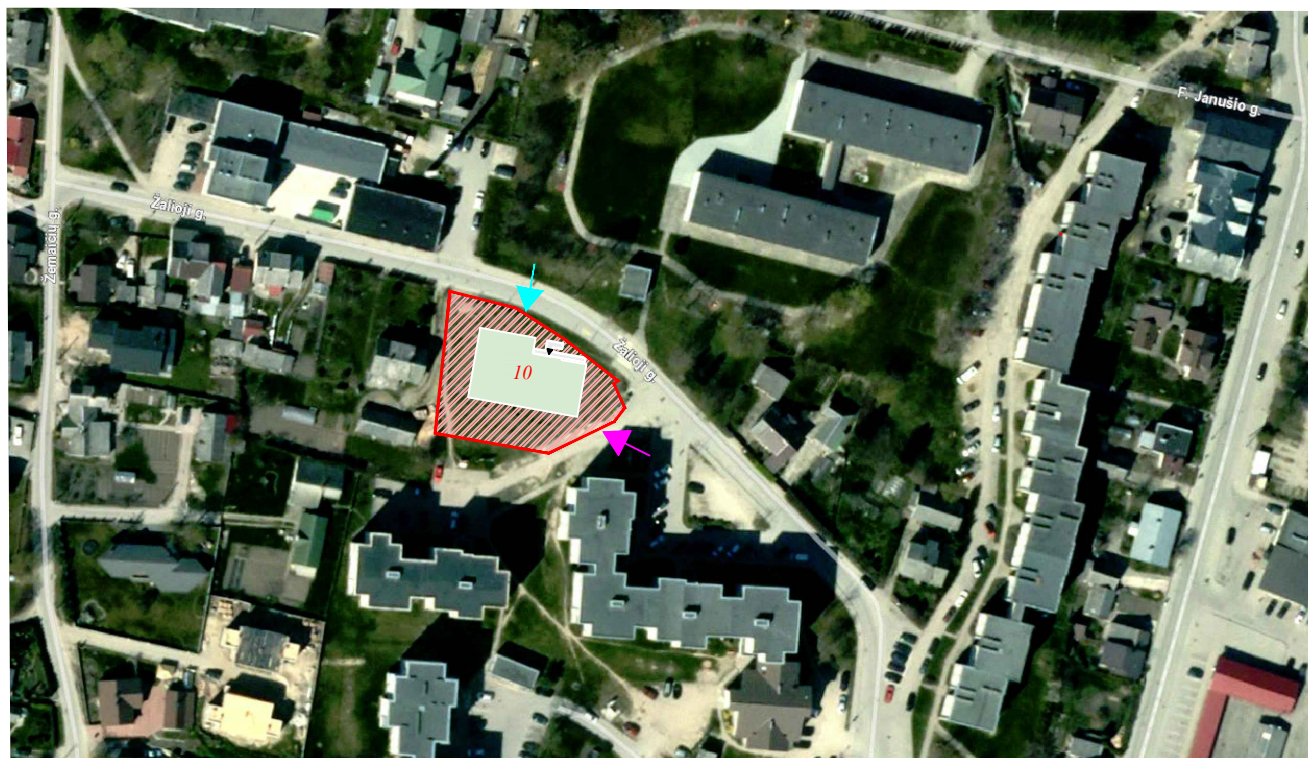

Žymėjimai

- Sklypo ribos
- Kitų sklypų ribos
- Įvažiavimas po pastatu
- Įvažiavimas į aikštelę
- Projektuojamas daugiabutis gyvenamasis namas



0	2019-09-16	<i>VISUOMENĖS INFORMAVIMUI, SPECIALIESIEMS REIKALAVIMAS GAUTI</i>				
<i>LAIDA</i>	<i>IŠLEIDIMO DATA</i>	<i>LAIDOS STATUSAS, KEITIMO PRIEŽASTIS (JEI TAIKOMA)</i>				
KVAL. PATV. DOK. NR.	 PROJEKTAI PLUS <small>MB "Projektai plus" Laukininkų g. 52-14, Klaipėda Tel.: +370 670 08706 El. paštas: info@projektaiplus.lt www.ProjektaiPlus.lt</small>			STATINIO PROJEKTO PAVADINIMAS DAUGIABUČIO GYVENAMOJO NAMO ŽALIOJI G. 10, KRETINGA STATYBOS PROJEKTAS		
35241	SPV	E. MARCINKEVIČIUS		DOKUMENTO PAVADINIMAS		<i>LAIDA</i>
A 922	SPDV	V. LUMBIS		<i>SITUACIJOS PLANAS</i>		0
				1:2000		
<i>LT</i>	STATYTOJAS IR (ARBA) UŽSAKOVAS			DOKUMENTO ŽYMUO		<i>LAPAS</i>
	UAB "EKSPOMEDA" Į.K. 304177200			19PP06-PP-SP.B-01		<i>LAPŲ</i>
				1	1	

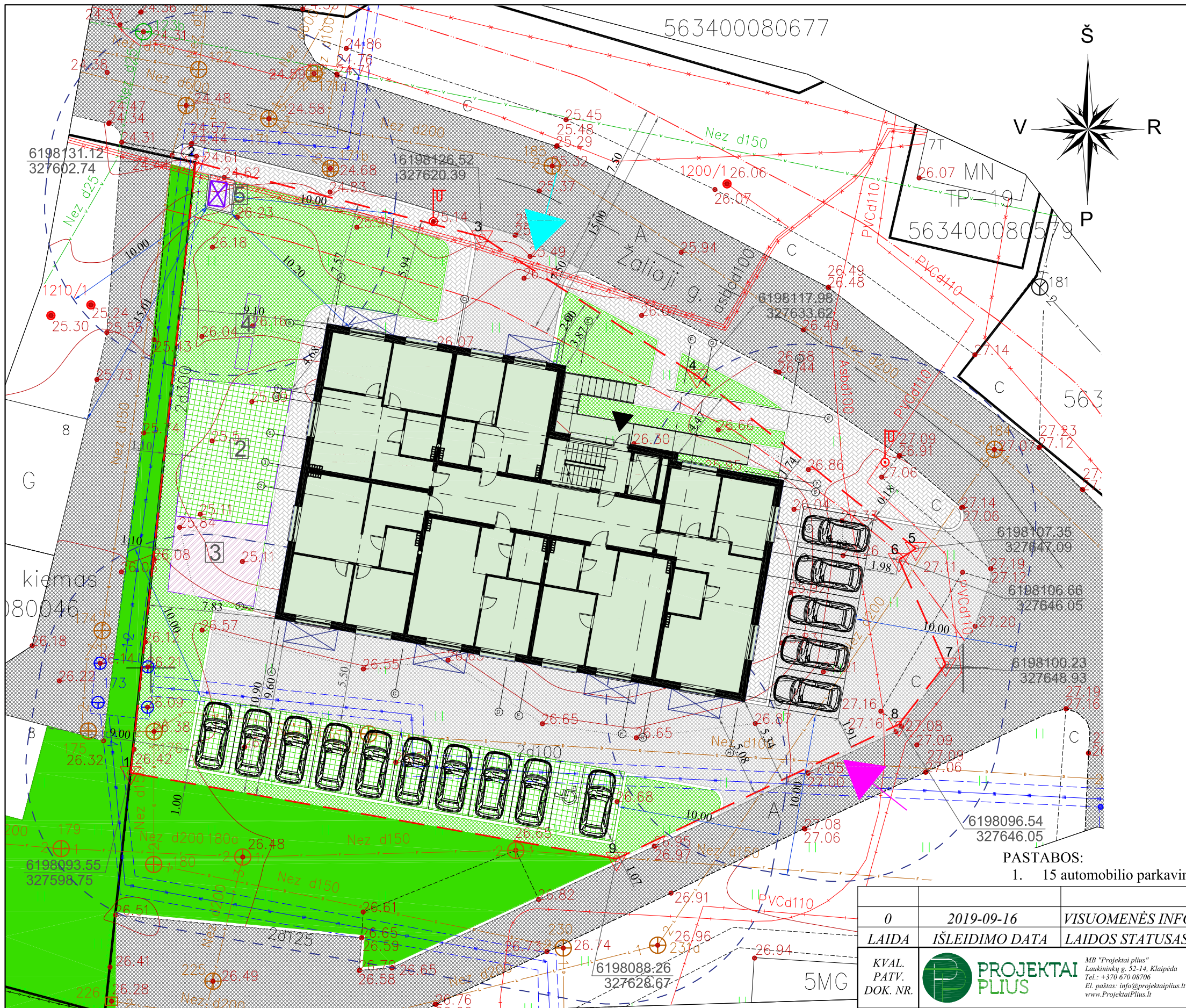

SUTARTINIAI ŽYMĖJIMAI	
ŽYMĖJIMAS	PAVADINIMAS
	Sklypo ribos
	Projektuojamas daugiabutis gyvenamasis namas
	Balkono konstrukcija
	D kategorijos gatvės raudonosios linijos
	Projektuojama trinkelų danga
	Apželdintas plotas
	Plastikinių vejos grotelių danga (apželdinimas 90%)
	Projektuojamas vidaus kelias iš trinkelų
	Esama danga
	Automobilių parkavimo vietos
	Įėjimas į pastatą
	Įvažiavimas į kiemą
	Įvažiavimas po pastatu
	Projektuojama vaikų žaidimo aikštelė S=50m²
	Projektuojama sporto aikštelė
	Projektuojama ramaus poilsio vieta
	Buitinių atliekų šalinimo konteinerių aikštelė

Techniniai rodikliai		
Eil. Nr.	Pavadinimas	Rodiklis
Pastato techniniai rodikliai		
1	Bendras pastato plotas	1943.66 m²
2	Naudingas plotas	1943.66 m²
3	Užstatymo plotas	508 m²
4	Pastato tūris (antžeminė dalis)	7760 m³
5	Butų skaičius	30
Sklypo techniniai rodikliai		
1	Sklypo plotas	1434 m²
3	Užstatymo intensyvumas	136.00 %
4	Užstatymo tankumas	35.00 %
5	Apželdintas plotas	440 m² (31%)
6	Parkavimo vietos	15 vnt.

PASTABOS:
1. 15 automobilio parkavimo vietų ir dviračių laikymo vietos įrengiamos po pastatu

0	2019-09-16	VISUOMENĖS INFORMAVIMUI, SPECIALIESIEMS REIKALAVIMAS GAUTI	
LAIDA	IŠLEIDIMO DATA	LAIDOS STATUSAS, KEITIMO PRIEŽASTIS (JEI TAIKOMA)	
KVAL. PATV. DOK. NR.		MB "Projekta plus" Laukininkų g. 52-14, Klaipėda Tel.: +370 670 08706 El. paštas: info@projektaplus.lt www.ProjektaPlus.lt	STATINIO PROJEKTO PAVADINIMAS
35241	SPV	E. MARCINKEVIČIUS	DAUGIABUČIO GYVENAMOJO NAMO ŽALIOJI G. 10, KRETINGA STATYBOS PROJEKTAS
A 922	SPDV	V. LUMBIS	DOKUMENTO PAVADINIMAS
FORMATAS	LT	STATYTOJAS IR (ARBA) UŽSAKOVAS	Sklypo planas
A3	LT	UAB "EKSPOMEDA" Į.K. 304177200	(1:250)
			DOKUMENTO ŽYMUO
			19PP06-PP-SP.B-02
			LAPAS
			LAPŲ
			1 1

TOPOGRAFINIO PLANO DERINIMO NR.: 56:19:613

±0.00 = 18.00

PATALPŲ ŽINIARAŠTIS		
Nr.	Pavadinimas	Plotas
001	Katilinė	13.66 m ²
002	Pusrūsio patalpa	1.63 m ²
003	Pusrūsio patalpa	1.54 m ²
004	Pusrūsio patalpa	1.54 m ²
005	Pusrūsio patalpa	1.54 m ²
006	Pusrūsio patalpa	1.63 m ²
007	Pusrūsio patalpa	1.54 m ²
008	Pusrūsio patalpa	1.54 m ²
009	Pusrūsio patalpa	1.54 m ²
9		26.16 m ²
Bendras plotas		26.16 m ²

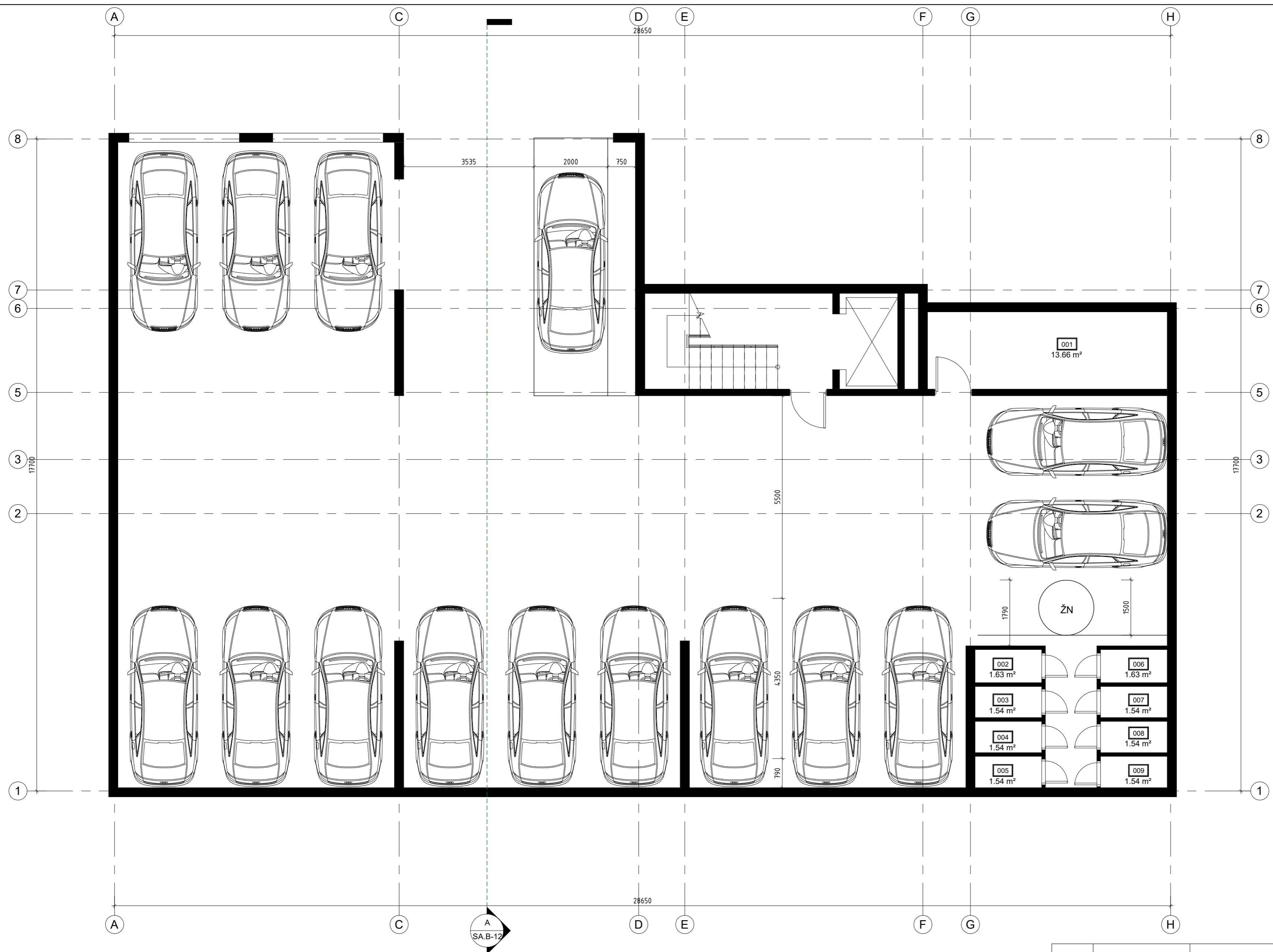

0	2019-09-16	PROJEKTINIS PASIŪLYMAS, VISUOMENĖS INFORMAVIMUI	
LAI DA	IŠLEIDIMO DATA	LAI DOS STATUSAS, KEITIMO PRIEŽASTIS (JEI TAIKOMA)	
KVAL. PATV. DOK. NR.	MB "Projektai plus" Laukėnų g. 52-14, Klaipėda Tel.: +370 670 087360 El. paštas: info@projektaiplus.lt www.ProjektaiPlus.lt	STATINIO PROJEKTO PAVADINIMAS DAUGIABUČIO GYVENAMOJO NAMO ŽALIOJI G. 10 KRETINGA STATYBOS PROJEKTAS	
35241	SPV E. MARCINKEVIČIUS	DOKUMENTO PAVADINIMAS	LAI DA
A 922	SPDV V. LUMBIS	RŪŠIO PLANAS	0
		(1:75)	
FORMATAS	STATYTOJAS IR (ARBA) UŽSAKOVAS	DOKUMENTO ŽYMUO	LAPAS LAPŲ
A2	LT UAB "EKSPOMEDA" į.k. 304177200	19PP06-PP-SA.B-01	1 1

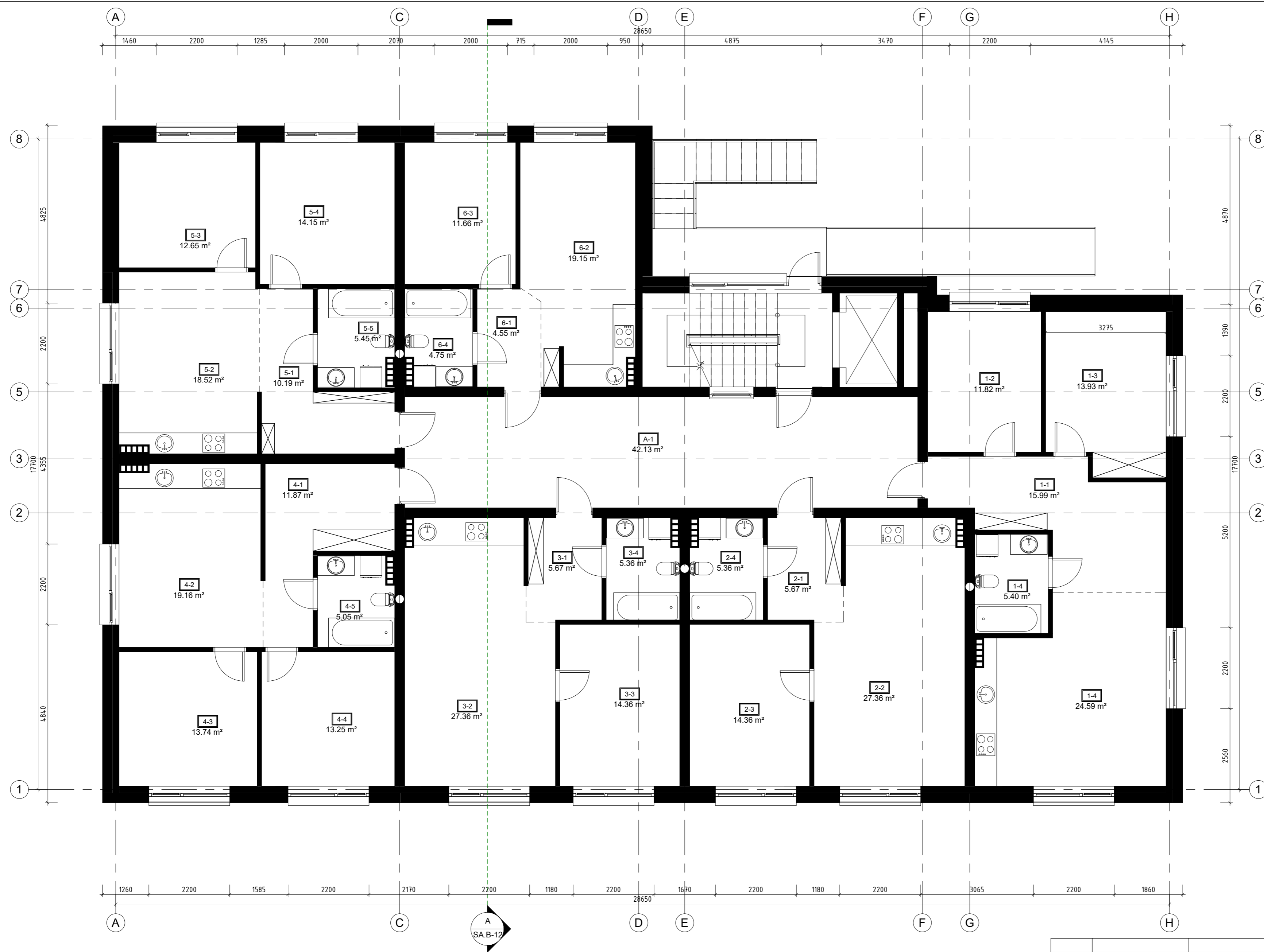

PATALPŲ ŽINIARAŠTIS		
Nr.	Pavadinimas	Plotas
A-1	Bendras koridorius	42.13 m ²
Bendros patalpos: 1		42.13 m ²
1-1	Koridorius	15.99 m ²
1-2	Kambarys	11.82 m ²
1-3	Kambarys	13.93 m ²
1-4	Svetainė - virtuvė	24.59 m ²
1-4	Vonia-wc	5.40 m ²
Butas Nr. 1: 5		71.73 m ²
2-1	Koridorius	5.67 m ²
2-2	Svetainė - virtuvė	27.36 m ²
2-3	Kambarys	14.36 m ²
2-4	Vonia-wc	5.36 m ²
Butas Nr. 2: 4		52.75 m ²
3-1	Koridorius	5.67 m ²
3-2	Svetainė - virtuvė	27.36 m ²
3-3	Kambarys	14.36 m ²
3-4	Vonia-wc	5.36 m ²
Butas Nr. 3: 4		52.75 m ²
4-1	Koridorius	11.87 m ²
4-2	Svetainė - virtuvė	19.16 m ²
4-3	Kambarys	13.74 m ²
4-4	Kambarys	13.25 m ²
4-5	Vonia-wc	5.05 m ²
Butas Nr. 4: 5		63.07 m ²
5-1	Koridorius	10.19 m ²
5-2	Virtuvė-svetainė	18.52 m ²
5-3	Kambarys	12.65 m ²
5-4	Kambarys	14.15 m ²
5-5	Vonia-wc	5.45 m ²
Butas Nr. 5: 5		60.96 m ²
6-1	Koridorius	4.55 m ²
6-2	Svetainė - virtuvė	19.15 m ²
6-3	Kambarys	11.66 m ²
6-4	Vonia-wc	4.75 m ²
Butas Nr. 6: 4		40.11 m ²
Bendras plotas		383.50 m ²

0	2019-09-16	PROJEKTINIS PASIŪLYMAS, VISUOMENĖS INFORMAVIMUI	
LAIDA	IŠLEIDIMO DATA	LAIDOS STATUSAS, KEITIMO PRIEŽASTIS (JEI TAIKOMA)	
KVAL. PATV. DOK. NR.	MB "Projektai Plus" Lankėnų g. 52-14, Klaipėda Tel.: +370 670 08736 El. paštas: info@projektaiplus.lt www.ProjektaiPlus.lt	STATINIO PROJEKTO PAVADINIMAS	DAUGIABUČIO GYVENAMOJO NAMO ŽALIOJI G. 10 KRETINGA STATYBOS PROJEKTAS
35241	SPV E. MARCINKEVIČIUS	DOKUMENTO PAVADINIMAS	LAIDA
A 922	SPDV V. LUMBIS	PIRMO AUKŠTO PLANAS	0
		(1:75)	
FORMATAS	STATYTOJAS IR (ARBA) UŽSAKOVAS	DOKUMENTO ŽYMUO	LAPAS LAPŲ
A2	LT UAB "EKSPOMEDA" į.k. 304177200	19PP06-PP-SA.B-02	1 1

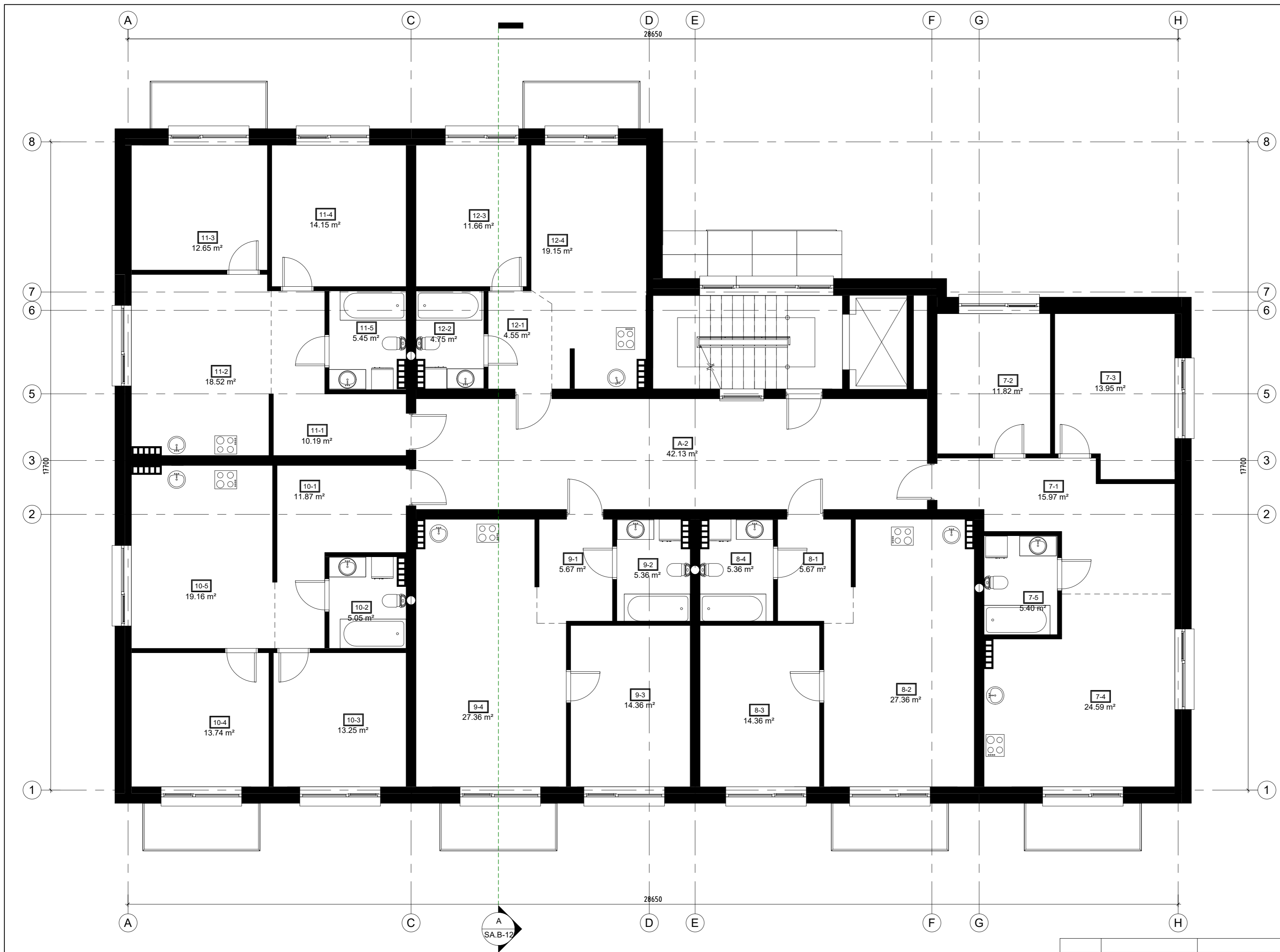

PATALPŲ ŽINARAŠTIS		
Nr.	Pavadinimas	Plotas
A-2	Bendras koridorius	42.13 m ²
Bendros patalpos: 1		42.13 m ²
7-1	Koridorius	15.97 m ²
7-2	Kambarys	11.82 m ²
7-3	Kambarys	13.95 m ²
7-4	Svetainė - virtuvė	24.59 m ²
7-5	Vonia-wc	5.40 m ²
Butas Nr. 7: 5		71.73 m ²
8-1	Koridorius	5.67 m ²
8-2	Svetainė - virtuvė	27.36 m ²
8-3	Kambarys	14.36 m ²
8-4	Vonia-wc	5.36 m ²
Butas Nr. 8: 4		52.75 m ²
9-1	Koridorius	5.67 m ²
9-2	Vonia-wc	5.36 m ²
9-3	Kambarys	14.36 m ²
9-4	Svetainė - virtuvė	27.36 m ²
Butas Nr. 9: 4		52.75 m ²
10-1	Koridorius	11.87 m ²
10-2	Vonia-wc	5.05 m ²
10-3	Kambarys	13.25 m ²
10-4	Kambarys	13.74 m ²
10-5	Svetainė - virtuvė	19.16 m ²
Butas Nr. 10: 5		63.07 m ²
11-1	Koridorius	10.19 m ²
11-2	Virtuvė-svetainė	18.52 m ²
11-3	Kambarys	12.65 m ²
11-4	Kambarys	14.15 m ²
11-5	Vonia-wc	5.45 m ²
Butas Nr. 11: 5		60.96 m ²
12-1	Koridorius	4.55 m ²
12-2	Vonia-wc	4.75 m ²
12-3	Kambarys	11.66 m ²
12-4	Svetainė - virtuvė	19.15 m ²
Butas Nr. 12: 4		40.11 m ²
Bendras plotas		383.50 m ²

A
SAB-12

0	2019-09-16	PROJEKTINIS PASIŪLYMAS, VISUOMENĖS INFORMAVIMUI		
LAIDA	IŠLEIDIMO DATA	LAIDOS STATUSAS, KEITIMO PRIEŽASTIS (JEI TAIKOMA)		
KVAL. PATV. DOK. NR.	 PROJEKTA PLUS <small>MB "Projekta plus" Laukinių g. 52-14, Klaipėda Tel.: +370 670 087360 El. paštas: info@projektaplus.lt www.ProjektaPlus.lt</small>	STATINIO PROJEKTO PAVADINIMAS	DAUGIABUČIO GYVENAMOJO NAMO ŽALIOJI G. 10 KRETINGA STATYBOS PROJEKTAS	
35241	SPV	E. MARCINKEVIČIUS	DOKUMENTO PAVADINIMAS	LAIDA
A 922	SPDV	V. LUMBIS	ANTRO AUKŠTO PLANAS	
			(1:75)	0
FORMATAS	STATYTOJAS IR (ARBA) UŽSAKOVAS		DOKUMENTO ŽYMUO	
A2	LT	UAB "EKSPOMEDA" į.k. 304177200	19PP06-PP-SAB-03	LAPAS LAPŲ
			1	1

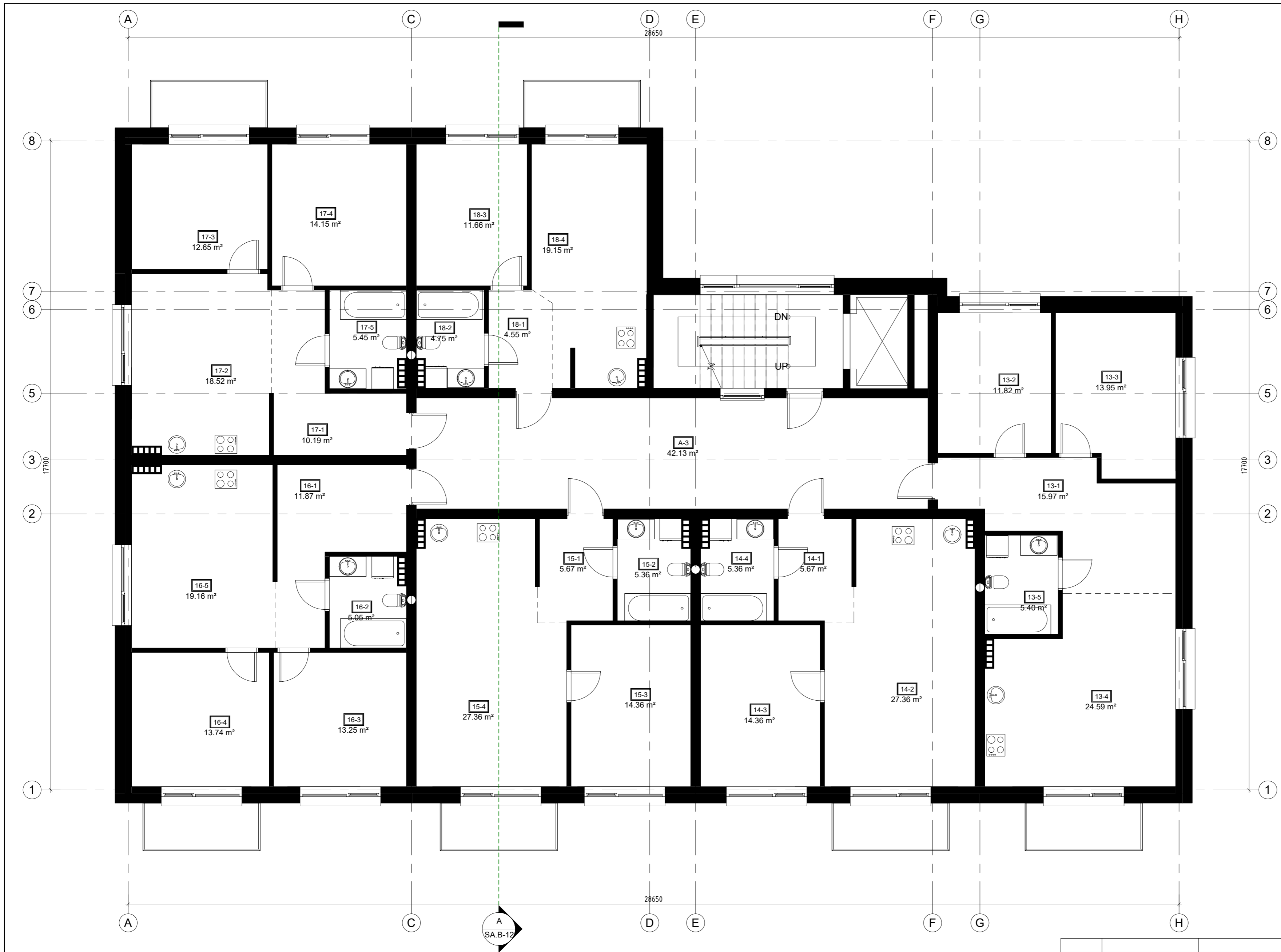

PATALPŲ ŽINIARAŠTIS		
Nr.	Pavadinimas	Plotas
A-3	Bendras koridorius	42.13 m ²
Bendros patalpos: 1		42.13 m ²
13-1	Koridorius	15.97 m ²
13-2	Kambarys	11.82 m ²
13-3	Kambarys	13.95 m ²
13-4	Sveitainė - virtuvė	24.59 m ²
13-5	Vonia-wc	5.40 m ²
Butas Nr. 13: 5		71.73 m ²
14-1	Koridorius	5.67 m ²
14-2	Sveitainė - virtuvė	27.36 m ²
14-3	Kambarys	14.36 m ²
14-4	Vonia-wc	5.36 m ²
Butas Nr. 14: 4		52.75 m ²
15-1	Koridorius	5.67 m ²
15-2	Vonia-wc	5.36 m ²
15-3	Kambarys	14.36 m ²
15-4	Sveitainė - virtuvė	27.36 m ²
Butas Nr. 15: 4		52.75 m ²
16-1	Koridorius	11.87 m ²
16-2	Vonia-wc	5.05 m ²
16-3	Kambarys	13.25 m ²
16-4	Kambarys	13.74 m ²
16-5	Vonia-wc	5.45 m ²
Butas Nr. 16: 5		63.07 m ²
17-1	Koridorius	10.19 m ²
17-2	Virtuvė-sveitainė	18.52 m ²
17-3	Kambarys	12.65 m ²
17-4	Kambarys	14.15 m ²
17-5	Vonia-wc	5.45 m ²
Butas Nr. 17: 5		60.96 m ²
18-1	Koridorius	4.55 m ²
18-2	Vonia-wc	4.75 m ²
18-3	Kambarys	11.66 m ²
18-4	Sveitainė - virtuvė	19.15 m ²
Butas Nr. 18: 4		40.11 m ²
Bendras plotas		383.50 m ²

0	2019-09-16	PROJEKTINIS PASIŪLYMAS, VISUOMENĖS INFORMAVIMUI	
LAIDA	IŠLEIDIMO DATA	LAIDOS STATUSAS, KEITIMO PRIEŽASTIS (JEI TAIKOMA)	
KVAL. PATV. DOK. NR.	 PROJEKTA PLUS <small>MB "Projekta plus" Lankininkų g. 52-14, Klaipėda Tel.: +370 670 087360 El. paštas: info@projektaplus.lt www.ProjektaPlus.lt</small>	STATINIO PROJEKTO PAVADINIMAS	DAUGIABUČIO GYVENAMOJO NAMO ŽALIOJI G. 10 KRETINGA STATYBOS PROJEKTAS
35241	SPV	E. MARCINKEVIČIUS	DOKUMENTO PAVADINIMAS
A 922	SPDV	V. LUMBIS	TREČIO AUKŠTO PLANAS (1:75)
FORMATAS	STATYTOJAS IR (ARBA) UŽSAKOVAS		DOKUMENTO ŽYMUO
A2	LT	UAB "EKSPOMEDA" į.k. 304177200	LAPAS LAPŲ 1 1

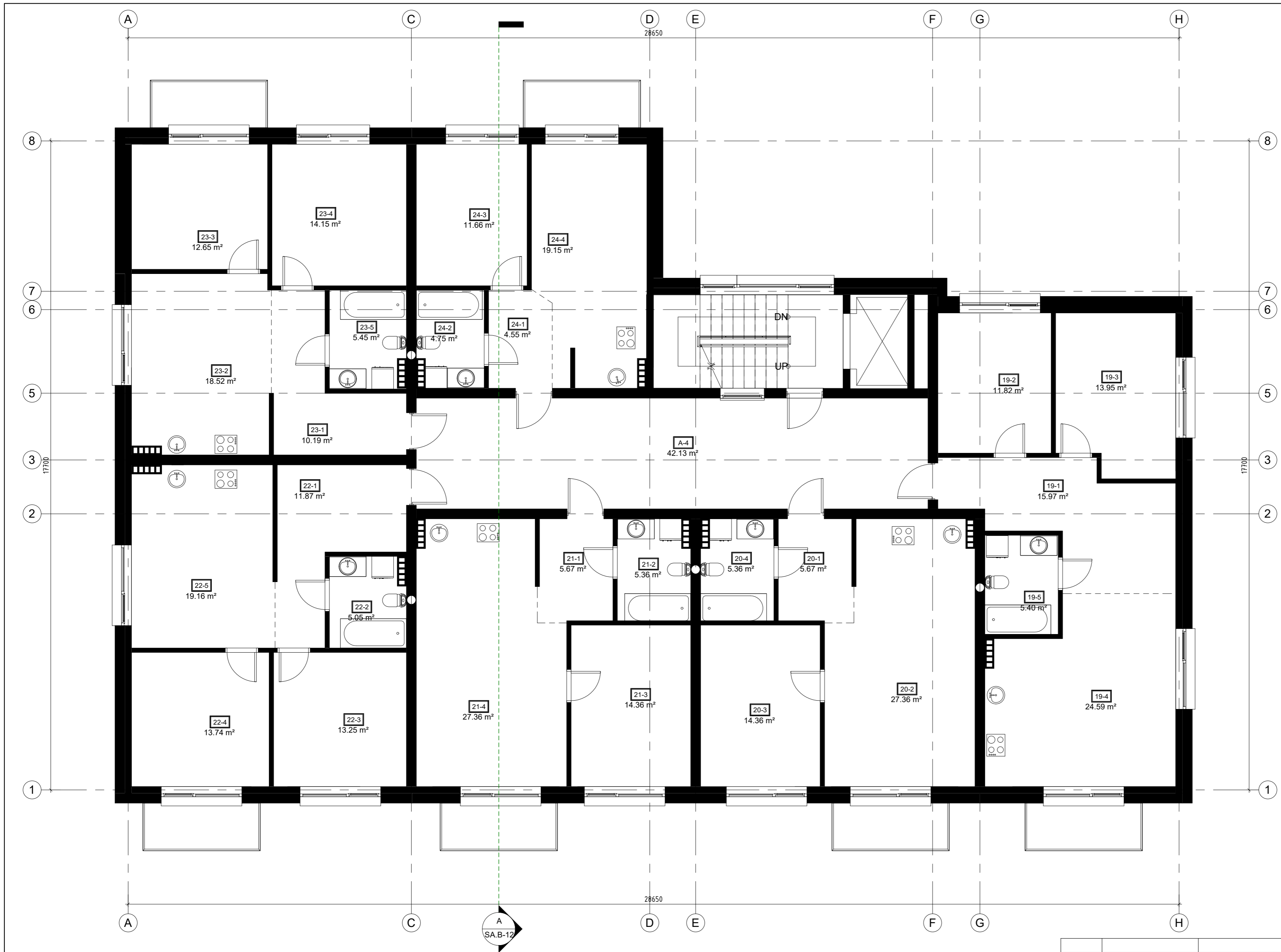

PATALPU ŽINARAŠTIS		
Nr.	Pavadinimas	Plotas
A-4	Bendras koridorius	42.13 m ²
Bendros patalpos: 1		42.13 m ²
19-1	Koridorius	15.97 m ²
19-2	Kambarys	11.82 m ²
19-3	Kambarys	13.95 m ²
19-4	Svetainė - virtuvė	24.59 m ²
19-5	Vonia-wc	5.40 m ²
Butas Nr. 19: 5		71.73 m ²
20-1	Koridorius	5.67 m ²
20-2	Svetainė - virtuvė	27.36 m ²
20-3	Kambarys	14.36 m ²
20-4	Vonia-wc	5.36 m ²
Butas Nr. 20: 4		52.75 m ²
21-1	Koridorius	5.67 m ²
21-2	Vonia-wc	5.36 m ²
21-3	Kambarys	14.36 m ²
21-4	Svetainė - virtuvė	27.36 m ²
Butas Nr. 21: 4		52.75 m ²
22-1	Koridorius	11.87 m ²
22-2	Vonia-wc	5.05 m ²
22-3	Kambarys	13.25 m ²
22-4	Kambarys	13.74 m ²
22-5	Svetainė - virtuvė	19.16 m ²
Butas Nr. 22: 5		63.07 m ²
23-1	Koridorius	10.19 m ²
23-2	Virtuvė-svetainė	18.52 m ²
23-3	Kambarys	12.65 m ²
23-4	Kambarys	14.15 m ²
23-5	Vonia-wc	5.45 m ²
Butas Nr. 23: 5		60.96 m ²
24-1	Koridorius	4.55 m ²
24-2	Vonia-wc	4.75 m ²
24-3	Kambarys	11.66 m ²
24-4	Svetainė - virtuvė	19.15 m ²
Butas Nr. 24: 4		40.11 m ²
Bendras plotas		383.50 m ²

0	2019-09-16	PROJEKTINIS PASIŪLYMAS, VISUOMENĖS INFORMAVIMUI	
LAIDA	IŠLEIDIMO DATA	LAIDOS STATUSAS, KEITIMO PRIEŽASTIS (JEI TAIKOMA)	
KVAL. PATV. DOK. NR.	MB "Projektai Plus" Lankėnų g. 52-14, Klaipėda Tel.: +370 670 08736 El. paštas: info@projektaiplus.lt www.ProjektaiPlus.lt	STATINIO PROJEKTO PAVADINIMAS	DAUGIABUČIO GYVENAMOJO NAMO ŽALIOJI G. 10 KRETINGA STATYBOS PROJEKTAS
35241	SPV E. MARCINKEVIČIUS	DOKUMENTO PAVADINIMAS	LAIDA
A 922	SPDV V. LUMBIS	KETVIRTO AUKŠTO PLANAS	0
FORMATAS	STATYTOJAS IR (ARBA) UŽSAKOVAS	DOKUMENTO ŽYMUO	LAPAS LAPŲ
A2	LT UAB "EKSPOMEDA" į.k. 304177200	19PP06-PP-SA.B-05	1 1

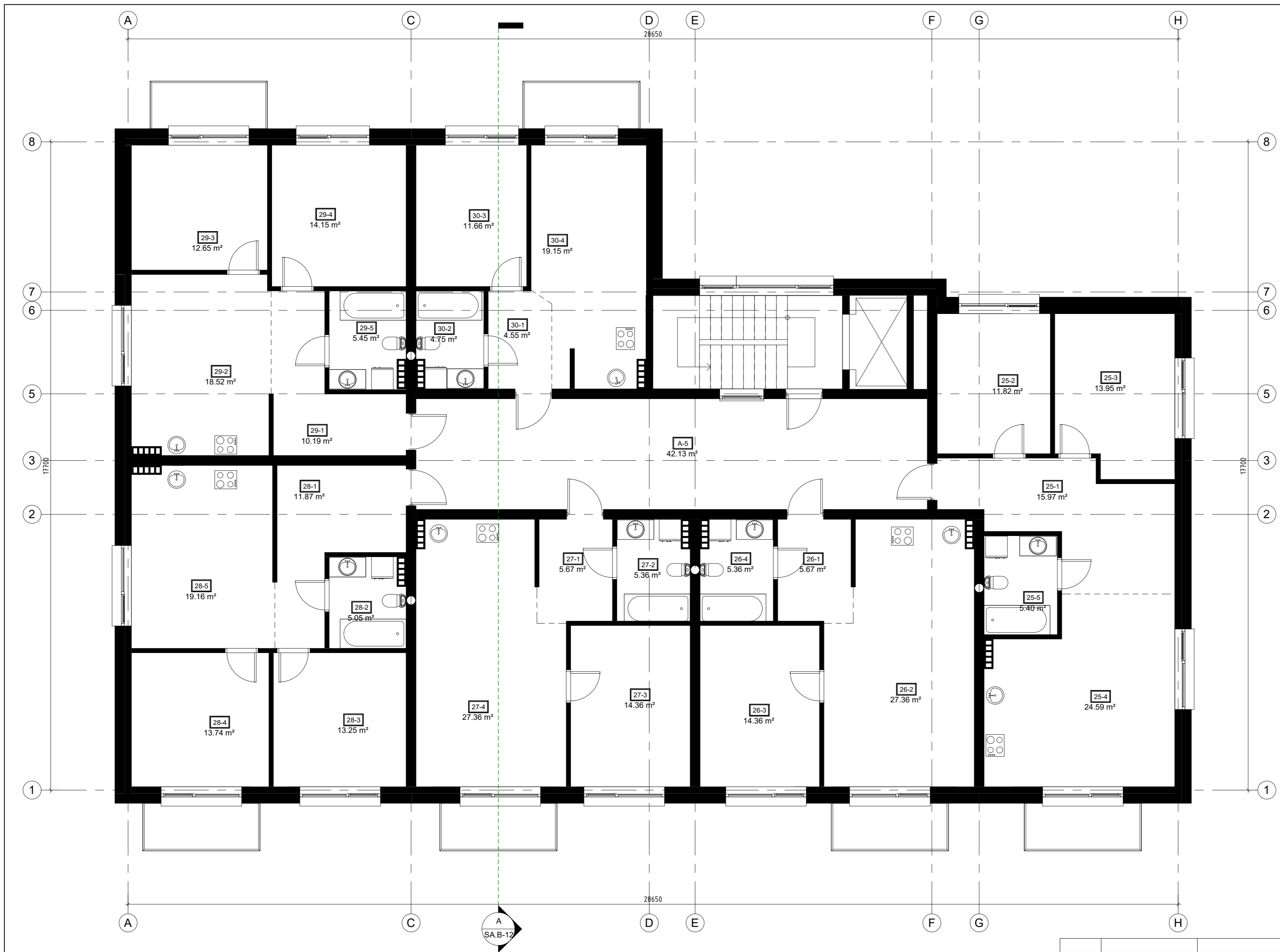

PATALPU ŽINARAŠTIS		
Nr.	Pavadinimas	Plotas
A-5	Bendras koridorius	42.13 m ²
Bendros patalpos: 1		
25-1	Koridorius	15.97 m ²
25-2	Kambarys	11.82 m ²
25-3	Kambarys	13.95 m ²
25-4	Svetainė - virtuvė	24.59 m ²
25-5	Vonia-wc	5.40 m ²
Butas Nr. 25: 5		
26-1	Koridorius	5.67 m ²
26-2	Svetainė - virtuvė	27.36 m ²
26-3	Kambarys	14.36 m ²
26-4	Vonia-wc	5.36 m ²
Butas Nr. 26: 4		
27-1	Koridorius	5.67 m ²
27-2	Vonia-wc	5.36 m ²
27-3	Kambarys	14.36 m ²
27-4	Svetainė - virtuvė	27.36 m ²
Butas Nr. 27: 4		
28-1	Koridorius	11.87 m ²
28-2	Vonia-wc	5.05 m ²
28-3	Kambarys	13.25 m ²
28-4	Kambarys	13.74 m ²
28-5	Svetainė - virtuvė	19.16 m ²
Butas Nr. 28: 5		
29-1	Koridorius	10.19 m ²
29-2	Virtuvė-svetainė	18.52 m ²
29-3	Kambarys	12.65 m ²
29-4	Kambarys	14.15 m ²
29-5	Vonia-wc	5.45 m ²
Butas Nr. 29: 5		
30-1	Koridorius	4.55 m ²
30-2	Vonia-wc	4.75 m ²
30-3	Kambarys	11.66 m ²
30-4	Svetainė - virtuvė	19.15 m ²
Butas Nr. 30: 4		
Bendras plotas		383.50 m ²

A
SAB-12

0	2019-09-16	PROJEKTINIS PASIŪLYMAS, VISUOMENĖS INFORMAVIMUI		
LAIDA	IŠLEIDIMO DATA	LAIDOS STATUSAS, KEITIMO PRIEŽASTIS (JEI TAIKOMA)		
KVAL. PATV. DOK. NR.	 PROJEKTA PLUS <small>MB "Projekta plus" Lankininkų g. 52-14, Klaipėda Tel.: +370 670 087360 El. paštas: info@projektaplus.lt www.ProjektaPlus.lt</small>	STATINIO PROJEKTO PAVADINIMAS	DAUGIABUČIO GYVENAMOJO NAMO ŽALIOJI G. 10 KRETINGA STATYBOS PROJEKTAS	
35241	SPV	E. MARCINKEVIČIUS	DOKUMENTO PAVADINIMAS	LAIDA
A 922	SPDV	V. LUMBIS	PENKTO AUKŠTO PLANAS (1:75)	
FORMATAS	STATYTOJAS IR (ARBA) UŽSAKOVAS		DOKUMENTO ŽYMUO	
A2	LT	UAB "EKSPOMEDA" į.k. 304177200	19PP06-PP-SA.B-06	LAPAS LAPŲ 1 1

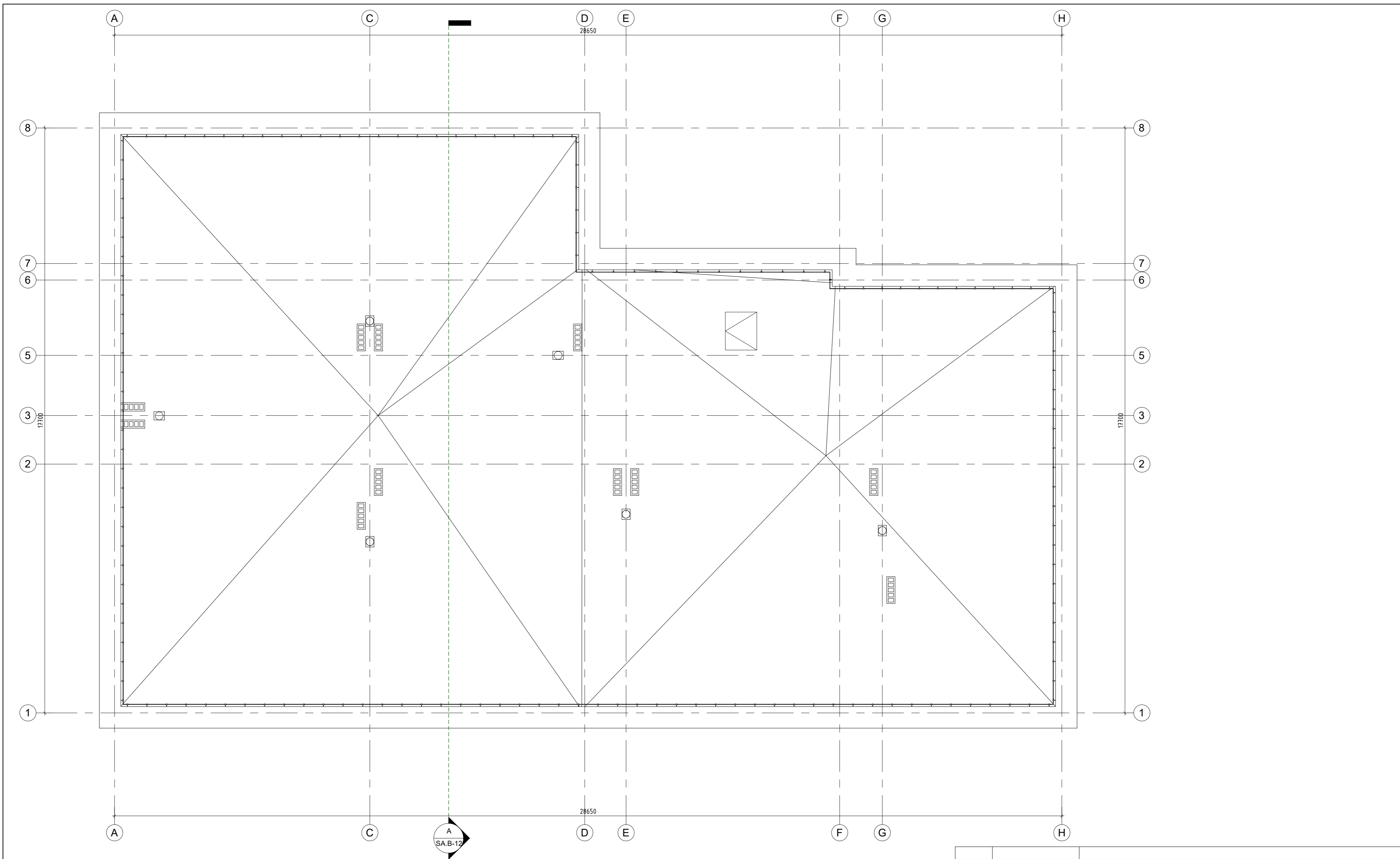

0	2019-09-16	PROJEKTINIS PASIŪLYMAS, VISUOMENĖS INFORMAVIMUI	
LAIDA	IŠLEIDIMO DATA	LAIDOS STATUSAS, KEITIMO PRIEŽASTIS (JEI TAIKOMA)	
KVAL. PATV. DOK. NR.	 PROJEKTAI PLUS <small>MB "Projektai plus" Laukinių g. 52-14, Klaipėda Tel.: +370 670 887366 El. paštas: info@projektaiplus.lt www.ProjektaiPlus.lt</small>	STATINIO PROJEKTO PAVADINIMAS DAUGIABUČIO GYVENAMOJO NAMO ŽALIOJI G. 10 KRETINGA STATYBOS PROJEKTAS	
35241 A 922	SPV SPDV	E. MARCINKEVIČIUS V. LUMBIS	DOKUMENTO PAVADINIMAS STOGO PLANAS (1:75)
FORMATAS	STATYTOJAS IR (ARBA) UŽSAKOVAS UAB "EKSPOMEDA" į.k. 304177200		DOKUMENTO ŽYMUO 19PP06-PP-SA.B-07
A2	LT	LAPAS	LAPŲ
		1	1

PASTATO FASADAS A-H
(1 : 110)



PASTATO FASADAS 1-7
(1 : 110)

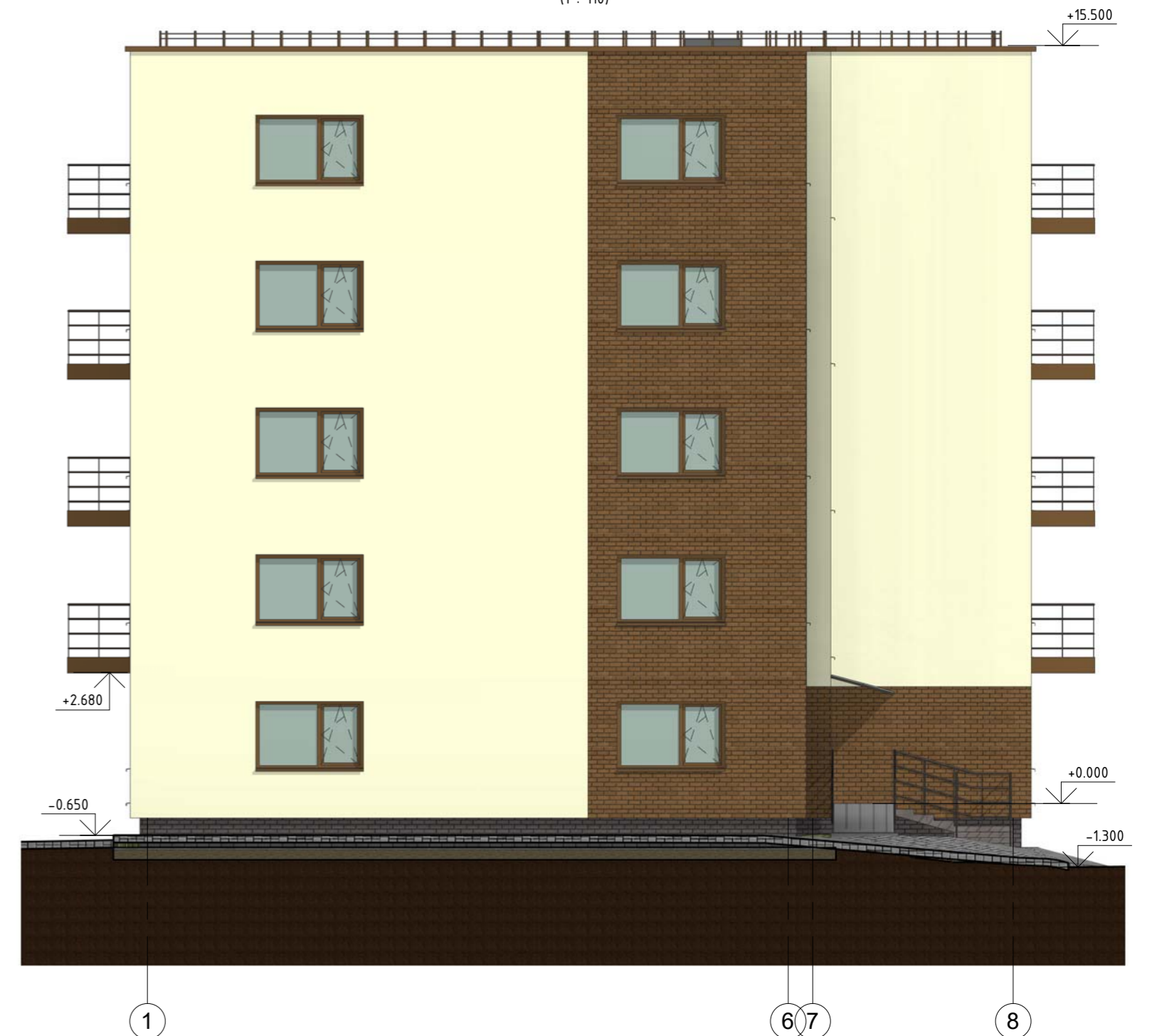

FASADŲ APDAILOS MEDŽIAGŲ LENTELĖ

Nr.	FASADO ELEMENTAS	ŽYMUO	APRAŠYMAS
1	SIENŲ APDAILA		TINKO APDAILA ŠVIESIAI GELSVIA
2	SIENŲ APDAILA		KLINKERIO PLYTELIŲ APDAILA RUDA
3	COKOLIO APDAILA		KLINKERIO PLYTELIŲ APDAILA PILKAI RUDA
4	LANGŲ RĖMAI		PLASTIKO RĖMAS, RUDA, DERINAMA PRIE FASADO
5	DURYS		DAŽYTAS METALAS, RUDA, DERINAMA PRIE FASADO
6	SKARDINIMO DARBAI		DENGTA SKARDA, RUDA, DERINAMA PRIE FASADO

0	2019-09-16	PROJEKTINIS PASIŪLYMAS, VISUOMENĖS INFORMAVIMUI	
LAIDA	IŠLEIDIMO DATA	LAIDOS STATUSAS, KEITIMO PRIEŽASTIS (JEI TAIKOMA)	
KVAL. PATV. DOK. NR.	PROJEKTAI PLUS MB "Projektai plus" Laukėnų g. 52-14, Klaipėda Tel.: +370 610 08730 El. paštas: info@projektaiplus.lt www.ProjektaiPlus.lt	STATINIO PROJEKTO PAVADINIMAS DAUGIABUČIO GYVENAMOJO NAMO ŽALIOJI G. 10 KRETINGA STATYBOS PROJEKTAS	
35241 A 922	SPV SPDV	E. MARCINKEVIČIUS V. LUMBIS	DOKUMENTO PAVADINIMAS PASTATO FASADAI 1/2 (1:110)
FORMATAS	STATYTOJAS IR (ARBA) UŽSAKOVAS	DOKUMENTO ŽYMUO	LAIDA
A2	LT UAB "EKSPOMEDA" į.k. 304177200	19PP06-PP-SA.B-08	LAPAS 1
			LAPŲ 1

PASTATO FASADAS H-A
(1 : 110)



PASTATO FASADAS 7-1
(1 : 110)



FASADŲ APDAILOS MEDŽIAGŲ LENTELĖ

Nr.	FASADO ELEMENTAS	ŽYMUO	APRAŠYMAS
1	SIENŲ APDAILA		TINKO APDAILA ŠVIESIAI GELSYVA
2	SIENŲ APDAILA		KLINKERIO PLYTELIŲ APDAILA RUDA
3	COKOLIO APDAILA		KLINKERIO PLYTELIŲ APDAILA PILKAI RUDA
4	LANGŲ RĖMAI		PLASTIKO RĖMAS, RUDA, DERINAMA PRIE FASADO
5	DURYS		DAŽYTAS METALAS, RUDA, DERINAMA PRIE FASADO
6	SKARDINIMO DARBAI		DENGTA SKARDA, RUDA, DERINAMA PRIE FASADO

0	2019-09-16	PROJEKTINIS PASIŪLYMAS, VISUOMENĖS INFORMAVIMUI		
LAIDA	IŠLEIDIMO DATA	LAIDOS STATUSAS, KEITIMO PRIEŽASTIS (JEI TAIKOMA)		
KVAL. PATV. DOK. NR.		MB "Projektai plus" Laukinių g. 52-14, Klaipėda Tel.: +370 670 08736 El. paštas: info@projektaiplus.lt www.ProjektaiPlus.lt	STATINIO PROJEKTO PAVADINIMAS DAUGIABUČIO GYVENAMOJO NAMO ŽALIOJI G. 10 KRETINGA STATYBOS PROJEKTAS	
35241 A 922	SPV SPDV	E. MARCINKEVIČIUS V. LUMBIS	DOKUMENTO PAVADINIMAS PASTATO FASADAI 2/2 (1:110)	LAIDA 0
FORMATAS	STATYTOJAS IR (ARBA) UŽSAKOVAS	DOKUMENTO ŽYMUO	LAPAS	LAPŲ
A2	LT UAB "EKSPOMEDA" į.k. 304177200	19PP06-PP-SA.B-09	1	1



0	2019-09-16	PROJEKTINIS PASIŪLYMAS, VISUOMENĖS INFORMAVIMUI		
LAIDA	IŠLEIDIMO DATA	LAIDOS STATUSAS, KEITIMO PRIEŽASTIS (JEI TAIKOMA)		
KVAL. PATV. DOK. NR.	 PROJEKTAI PLUS <small>MB "Projektai plus" Laukinių g. 52-14, Klaipėda Tel.: +370 670 08706 El. paštas: info@projektaiplus.lt www.ProjektaiPlus.lt</small>		STATINIO PROJEKTO PAVADINIMAS	
35241 A 922	SPV SPDV	E. MARCINKEVIČIUS V. LUMBIS	DAUGIABUČIO GYVENAMOJO NAMO ŽALIOJI G. 10 KRETINGA STATYBOS PROJEKTAS	
FORMATAS	STATYTOJAS IR (ARBA) UŽSAKOVAS		DOKUMENTO PAVADINIMAS	LAIDA
A3	LT	UAB "EKSPOMEDA" į.k. 304177200	VIZUALIZACIJA	0
			DOKUMENTO ŽYMUO	LAPAS
			19PP06-PP-SA.B-10	1
				LAPŲ
				1



	0	2019-09-16	PROJEKTINIS PASIŪLYMAS, VISUOMENĖS INFORMAVIMUI		
	LAIDA	IŠLEIDIMO DATA	LAIDOS STATUSAS, KEITIMO PRIEŽASTIS (JEI TAIKOMA)		
KVAL. PATV. DOK. NR.			 PROJEKTAI PLUS <small>MB "Projektai plus" Laukinių g. 52-14, Klaipėda Tel.: +370 670 08706 El. paštas: info@projektaiplus.lt www.ProjektaiPlus.lt</small>	STATINIO PROJEKTO PAVADINIMAS	
	35241	SPV	E. MARCINKEVIČIUS	DAUGIABUČIO GYVENAMOJO NAMO ŽALIOJI G. 10 KRETINGA STATYBOS PROJEKTAS	
	A 922	SPDV	V. LUMBIS	DOKUMENTO PAVADINIMAS	
				GRETIMYBĖS	
				LAIDA	
				0	
FORMATAS		STATYTOJAS IR (ARBA) UŽSAKOVAS		DOKUMENTO ŽYMUO	LAPAS LAPŲ
A3	LT	UAB "EKSPOMEDA" į.k. 304177200		19PP06-PP-SA.B-11	1 1

PASTATO PJŪVIS A-A

(1 : 100)

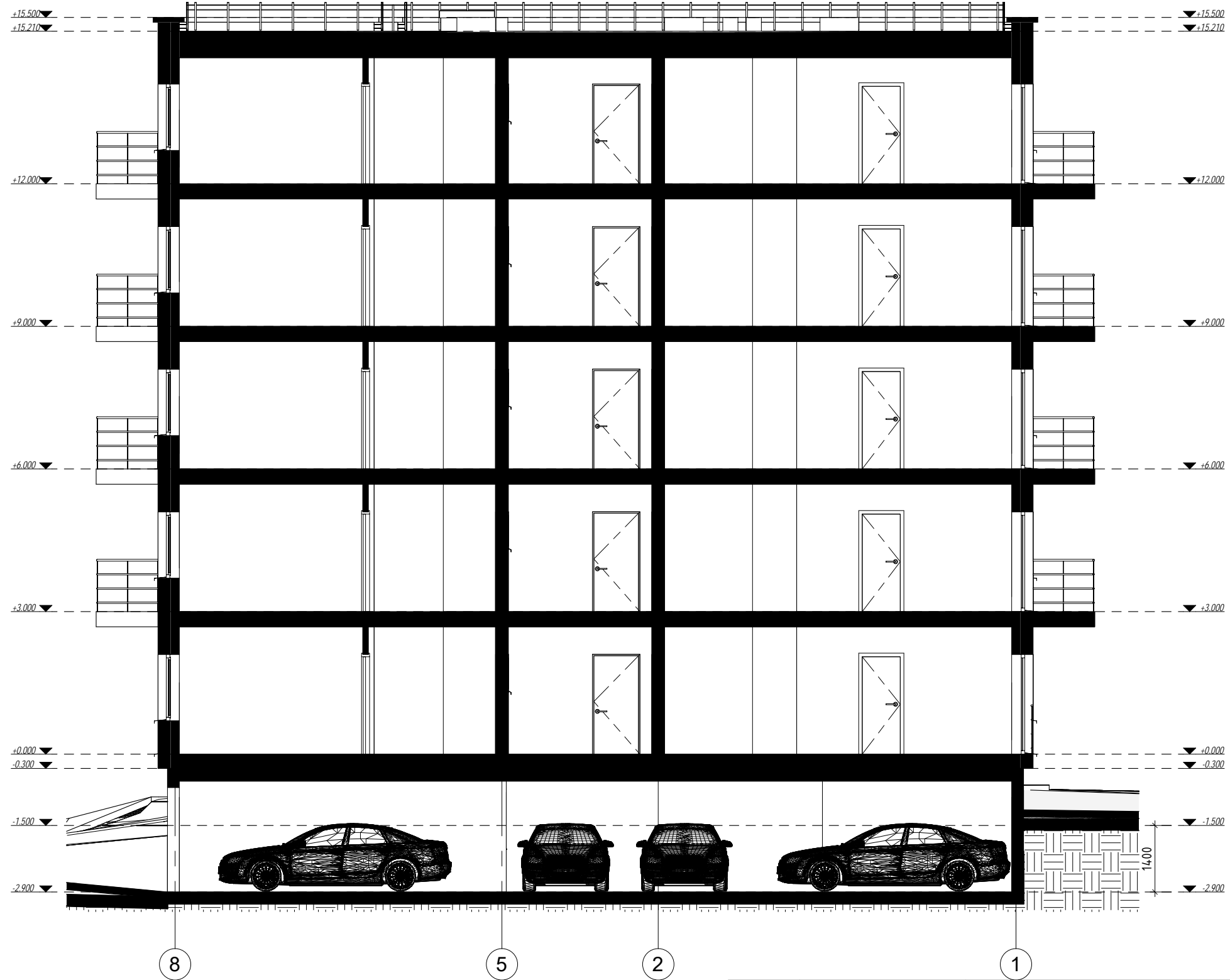

0	2019-09-16	PROJEKTINIS PASIŪLYMAS, VISUOMENĖS INFORMAVIMUI		
LAIDA	IŠLEIDIMO DATA	LAIDOS STATUSAS, KEITIMO PRIEŽASTIS (JEI TAIKOMA)		
KVAL. PATV. DOK. NR.	 PROJEKTAI PLUS	MB "Projektai plus" Laukinių g. 52-14, Klaipėda Tel.: +370 670 08706 El. paštas: info@projektaiplus.lt www.ProjektaiPlus.lt		STATINIO PROJEKTO PAVADINIMAS DAUGIABUČIO GYVENAMOJO NAMO ŽALIOJI G. 10 KRETINGA STATYBOS PROJEKTAS
35241 A 922	SPV SPDV	E. MARCINKEVIČIUS V. LUMBIS		DOKUMENTO PAVADINIMAS PASTATO PJŪVIS A-A (1:100)
FORMATAS	STATYTOJAS IR (ARBA) UŽSAKOVAS		DOKUMENTO ŽYMUO	LAPAS
A3	LT	UAB "EKSPOMEDA" į.k. 304177200	19PP06-PP-SA.B-12	LAPŲ 1 1