

<u>Statytojas (Užsakovas)</u>	<u>VILNIAUS RAJONO SAVIVALDYBĖS ADMINISTRACIJA, Rinktinės g. 50, LT-09318 Vilnius</u>
<u>Projekto Nr.</u>	<u>PLP-18-026-PP</u>
<u>Projekto pavadinimas</u>	<u>MOKSLO PASKIRTIES PASTATO, ŠV. FAUSTINOS KOVALSKOS PAGRINDINĖS MOKYKLOS, VILNIAUS R. SAV. RIEŠĖS SEN. DIDŽIOSIOS RIEŠĖS K. MOKYKLOS G. 19 ATNAUJINIMO MODERNIZAVIMO PROJEKTAS</u>
<u>Statinio paskirtis</u>	<u>MOKSLO PASKIRTIES PASTATAS (7.11)</u>
<u>Statinio kategorija</u>	<u>YPATINGASIS</u>
<u>Statybos rūšis</u>	<u>STATINIO REKONSTRUKCIJA</u>
<u>Projekto dalis</u>	<u>ARCHITEKTŪROS</u>
<u>Projekto rengimo etapas</u>	<u>PROJEKTINIAI PASIŪLYMAI</u>



Laisvės pr. 77B, Vilnius 06122
Tel. 8652 44457
el.p. pavelas@pletrospartneriai.lt

<u>PROJEKTO VADOVAS</u>	<u>ZITA GUDLEVIČIENĖ Atest. Nr. 23290</u>
<u>PROJEKTO DALIES VADOVAS, ARCHITEKTAS</u>	<u>KATAŽINA RUKŠIENĖ Atest. Nr. A1848</u>
<u>ARCHITEKTAS</u>	<u>GINTARĖ VABUOLAITĖ MK Nr. 009513</u>

Mokslo paskirties pastato, Šv. Faustinos Kovalskos pagrindinės mokyklos, Vilniaus r. sav. Riešės sen. Didžiosios Riešės k. Mokyklos g. 19 atnaujinimo modernizavimo projektas

BYLOS PROJEKTO DOKUMENTŲ IR BRĖŽINIŲ ŽINIARAŠTIS

Žymuo	Psl. sk.	Dokumento pavadinimas	Pastabos
PLP-18-026-PP-SP/SA	1	Antraštinis	
PLP-18-026-PP-SP/SA.BDŽ	1	Bylos dokumentų ir brėžinių žiniaraštis	
PLP-18-026-PP-SP/SA.AR	10	Aiškinamasis raštas	
Brėžiniai			
PLP-18-026-PP-SP.B-01	1	Sklypo planas	M 1:500
PLP-18-026-PP-SA.B-02	1	Pirmo aukšto planas	M 1:100
PLP-18-026-PP-SA.B-03	1	Antro aukšto planas	M 1:100
PLP-18-026-PP-SA.B-04	1	Stogo planas	M 1:100
PLP-18-026-PP-SA.B-05	1	Pjūvis A-A	M 1:100
PLP-18-026-PP-SA.B-06	1	Priestato pjūvis 1-1	M 1:100
PLP-18-026-PP-SA.B-07	1	Priestato pjūvis 2-2	M 1:200
PLP-18-026-PP-SA.B-08	1	Esamo pastato fasadai	M 1:200
PLP-18-026-PP-SA.B-09	1	Esamo pastato fasadai	M 1:100
PLP-18-026-PP-SA.B-10	1	Priestato fasadai	M 1:100
PLP-18-026-PP-SA.B-11	1	Priestato fasadai	M 1:100
PLP-18-026-PP-SA.B-12	1	Priestato fasadai	M 1:100
PLP-18-026-PP-SA.B		Vizualizacijos	

Bylos šifras PLP-18-026-PP-SP/SA.BDŽ	Lapas	Lapų	Laida
	1	1	0

AIŠKINAMASIS RAŠTAS

TURINYS

1.	NORMATYVINIAI DOKUMENTAI, KURIAIS VADOVAUJANTIS RENGIAMAS PROJEKTAS	2
2.	BENDRI DUOMENYS APIE STATINĮ.....	3
1.1.	Duomenys apie nagrinėjamą sklypą ir pastatą.....	3
1.2.	Klimatologiniai duomenys.....	4
1.3.	Reljefas	4
1.4.	Ryšys su gretimu užstatymu	5
1.5.	Esamų statinių architektūrinės būklės įvertinimas, funkcinė paskirtis	5
1.6.	Problematika, uždaviniai, tikslas	6
3.	PROJEKTINIAI SPRENDINIAI.....	6
3.1.	Pagrindiniai duomenys apie projektą.....	6
3.2.	Esamo mokyklos pastato rekonstrukcija.....	7
3.3.	Naujas mokyklos priestatas.....	7
3.4.	Pagrindiniai priestato rodikliai.....	8
3.5.	Architektūrinė koncepcija.....	8
3.6.	Sklypo plano sprendiniai.....	9
3.7.	Patalpų mikroklimatas, vėdinimas	9
3.8.	Apšvietimo reikalavimai.....	10

Laida	Išleidimo data	Laidos statusas ir išleidimo priežastis (jei taikoma)							
Atestato Nr.		Laisvės pr. 77B, Vilnius 06122			Kompleksas: Mokslo paskirties pastato, Šv. Faustinos Kovalskos pagrindinės mokyklos, Vilniaus r. sav. Riešės sen. Didžiosios Riešės k. Mokyklos g. 19 atnaujinimo modernizavimo projektas				
		Tel. 8652 44457							
		el.p.info@pletrospartneriai.lt			Objektas: Mokykla				
23290	SPV	Z. Gudlevičienė		2019	<table border="1" style="width: 100%;"> <tr> <td style="text-align: center;">Aiškinamasis raštas</td> <td>Laida</td> </tr> <tr> <td></td> <td style="text-align: center;">0</td> </tr> </table>	Aiškinamasis raštas	Laida		0
Aiškinamasis raštas	Laida								
	0								
A1848	SPDV, arch.	K. Rukšienė		2019					
MK009513	Arch.	G. Vabuolaitė		2019					
LT	Statytojas/Užsakovas: Vilniaus rajono savivaldybės administracija, Rinktinės g. 50, LT-09318 Vilnius			Žymuo: PLP-18-026-PP-SA-AR	<table border="1" style="width: 100%;"> <tr> <td>Lapas</td> <td>Lapų</td> </tr> <tr> <td style="text-align: center;">1</td> <td style="text-align: center;">10</td> </tr> </table>	Lapas	Lapų	1	10
Lapas	Lapų								
1	10								

1. **NORMATYVINIAI DOKUMENTAI, KURIAIS VADOVAUJANTIS RENGIAMAS PROJEKTAS**

Pagrindiniai normatyviniai dokumentai, kuriais vadovaujantis turi būti rengiamas projektas:

- Lietuvos Respublikos statybos įstatymas;
- Lietuvos Respublikos teritorijų planavimo įstatymas;
- Lietuvos Respublikos aplinkos apsaugos įstatymas.

Normatyviniai ir kiti dokumentai, kuriais vadovaujantis parengta ši projekto dalis:

Statybos techniniai reglamentai:

1. STR 1.01.06:2010 "Ypatingi statiniai";
2. STR 1.01.08:2002 „Statinio statybos rūšys“;
3. STR 1.01.09:2003 „Statinių klasifikavimas pagal jų naudojimo paskirtį“;
4. STR1.04.04:2017 "Statinio projektavimas, projekto ekspertizė";
5. STR 2.01.02:2016 „Pastatų energinio naudingumo projektavimas ir sertifikavimas“
6. STR 2.02.02:2004 „Visuomeninės paskirties statiniai“;
7. STR 2.01.07:2003 „Pastatų vidaus ir išorės apsauga nuo triukšmo“;
8. STR 2.01.01(1):2005 Esminiai statinio reikalavimai. „Mechaninis atsparumas ir pastovumas“;
9. STR 2.01.01(3):1999 Esminiai statinio reikalavimai. Higiena, sveikata, aplinkos apsauga;
10. STR 2.01.01(4):2008 Esminiai statinio reikalavimai. Naudojimo sauga;
11. STR 2.01.01(5):2008 Esminis statinio reikalavimas. Apsauga nuo triukšmo;
12. STR 2.01.01(6):2008 Esminis statinio reikalavimas. Energijos taupymas ir šilumos išsaugojimas;
13. STR 2.01.03: 2009 Statybinių medžiagų ir gaminių šiluminių-techninių dydžių deklaruojamos ir projektinės vertės;
14. STR 2.03.01:2001 „Statiniai ir teritorijos. Reikalavimai žmonių su negalia reikmėms“;
15. STR 2.04.01:2018 „Pastatų atitvaros. Sienos, stogai, langai ir išorinės įėjimo durys“;

Įsakymai:

16. PAGD prie VRM įsakymas „Gaisrinės saugos pagrindiniai reikalavimai“, Nr. 1-338;
17. PAGD prie VRM įsakymas „Bendrosios gaisrinės saugos taisyklės“, Nr. 1-223;
18. PAGD prie VRM įsakymas „Visuomeninių statinių gaisrinės saugos taisyklės“, Nr. 1-14;
19. LR įsakymas „Nekilnojamojo turto objektų kadastrinių matavimų ir kadastro duomenų surinkimo bei tikslinimo taisyklės“, Nr. 522;

Higienos normos:

20. HN 33-1993 „Akustinis triukšmas. Leidžiami lygiai gyvenamojoje ir darbo aplinkoje. Matavimo metodikos bendrieji reikalavimai“;
21. HN 98:2000 „Natūralus ir dirbtinis darbo vietų apšvietimas. Apšvietos ribinės vertės ir bendrieji matavimo reikalavimai“;
22. HN 21:2017 „Mokykla, vykdanči bendrojo ugdymo programas. Bendrieji sveikatos saugos reikalavimai“, Nr. V-773;
23. HN 20:2012 „Neformaliojo vaikų švietimo programų vykdymo bendrieji sveikatos saugos reikalavimai“, Nr. V-599;
24. HN 98:2000 „Natūralus ir dirbtinis darbo vietų apšvietimas. Apšvietos ribinės vertės ir bendrieji matavimo reikalavimai“;
25. HN 42:2009 „Gyvenamųjų ir visuomeninių pastatų patalpų mikroklimatas (2009-12-29 Nr.V-1081, Žin., 2009, Nr.159-7219)“;
26. HN 36:1999 „Draudžiamos ir ribojamos medžiagos“;
27. HN 98:2000 „Natūralus ir dirbtinis darbo vietų apšvietimas“;
28. HN 33:2011 "Triukšmo ribiniai dydžiai gyvenamuosiuose ir visuomeninės paskirties pastatuose bei jų aplinkoje" Nr. V-604.
29. HN 50:2016 „Visą žmogaus kūną veikianti vibracija: didžiausi leidžiami dydžiai ir matavimo reikalavimai gyvenamosiose, specialiosiose ir visuomeninėse patalpose“ Nr. V791;

Bylos šifras PLP-18-026-PP-SP/SA-AR	Lapas	Lapų	Laida
	2	10	O

30. RSN 156-94 „Statybinė klimatologija“;
31. DT-5-00 „Saugos ir sveikatos taisyklės statyboje“ (2000-12-22 Nr.346; Žin. 2001, Nr.3-74; 2011-06-28 Nr.77-3785).

Pastaba: pasikeitus teisės akto, nurodyto šiose nuorodose, nuostatoms, taikoma aktuali teisės akto versija.

2. BENDRI DUOMENYS APIE STATINĮ

1.1. Duomenys apie nagrinėjamą sklypą ir pastatą

Mokslo paskirties pastato, Šv. Faustinos Kovalskos pagrindinės mokyklos, Vilniaus r. sav. Riešės sen. Didžiosios Riešės k. Mokyklos g. 19 rekonstrukcijos projektas atliktas vadovaujantis, užsakovo parengta technine užduotimi, LR norminiais reikalavimais ir statybos techniniais reglamentais.

Žemės sklypas:

Unikalus daikto numeris:	4400-1761-3126
Žemės sklypo kadastrinis Nr.:	4117/0700:5060
Sklypo plotas:	18016,00 m ²
Sklypo užstatymo tankumas esamas/projektuojamas:	3 % / 8%
Sklypo užstatymo intensyvumas esamas/projektuojamas:	4% / 9%

Mokslo paskirties pastato rekonstrukcijos ir naujo priestato su universalia sporto/aktų sale bei pradinukų klasėmis statybos darbai numatomi statyti sklype (sklypo kad. Nr. 4117/0070:5060), esančiame adresu Vilniaus r. sav. Riešės sen. Didžiosios Riešės k. Mokyklos g. 19, ties Mokyklos ir Molėtų gatvių sankryža, priešais Riešės Šv. Vyskupo Stanislovo bažnyčią (1 pav.).

Šiaurinėje dalyje sklypas ribojasi su Mokyklos g., vakarinėje – Molėtų g., pietinėje ir rytinėje pusėje su gyvenamosiomis teritorijomis. Bendras sklypo plotas 48800,00 m². Sklypas nepriklauso Nekilnojamųjų kultūros vertybių teritorijai bei apsaugos zonai, neturi specialaus teritorijos tvarkymo režimo. Sklype įrengta nauja, aptverta mini futbolo aikštė, lauko treniruoklių ir vaikų žaidimų aikštelės.



1 pav. Statinio geografinė vieta

Sklype stovi mokyklos pastatas (unikalus Nr. 4100-0068-7018) bei pagalbinis pastatas - sandėlis (unikalus Nr. 4100-0068-7029). Sandėliui šiuo projektu jokie statybos darbai nenumatomi, pastatas paliekamas esamos būklės.

Esamas mokyklos pastatas:

Bylos šifras PLP-18-026-PP-SP/SA-AR	Lapas	Lapų	Laida
	3	10	0

Unikalus daikto numeris:	4100-0068-7018
Naudojimo paskirtis:	mokslo
Statybos pabaigos metais:	1965
Aukštų skaičius:	2
Stogas:	šlaitinis
Stogo danga:	asbestcementis
Lietaus nuvedimas:	išorinis
Bendras plotas(esamas):	661,32 m ²
Tūris:	2813,00 m ³
Užstatymo plotas:	473,00 m ²
Centro koordinatė:	6075247/580851
Pamatai:	gelžbetonio
Sienos:	silikatinių plytų mūras
Perdangos:	gelžbetonio
Pertvaros:	plytų mūras
Grindys:	medinės lentos
Langai:	nauji PVC
Laukos durys:	senos medinės
Vidaus apdaila:	tinkas
Vandentiekis:	miesto tinklai
Šildymas:	centralizuotas
Vėdinimas:	natūralus

1.2. Klimatologiniai duomenys

Pagal RSN 156-94 "Statybinė klimatologija" duomenis, klimatinės sąlygos yra tokios (pagal Vilniaus užmiesčio klimatologijos duomenis):

Vidutinė metinė oro temperatūra	+6.0	°C
Santykinis metinis oro drėgnumas	80	%
Vidutinis metinis kritulių kiekis	683	mm
Maksimalus paros kritulių kiekis (absoliutus maksimumas)	55.8	mm
Vidutinis metinis vėjo greitis	3.6	mm/s
Vyraujančių stipriausių vėjų kryptys:	sausio mėn. – iš V, PR, P, PV; liepos mėn. – iš V, PV, P, PR	m/s

1.3. Reljefas

Aplink mokyklos pastatą reljefas yra gana tolygus, didelių reljefo perkritimų nėra. Absoliutinė altitudė, projektavimo zonoje šalia esamo mokyklos pastato svyruoja nedaugiau kaip 1 m. Projekte numatoma kiek įmanoma išsaugoti esamą reljefą, pagal poreikius pritaikyti pastato techniniam/ūkiniam/funkciniam aptarnavimui.

Bylos šifras PLP-18-026-PP-SP/SA-AR	Lapas	Lapų	Laida
	4	10	O

1.4. Ryšys su gretimu užstatymu

Didžiosios Riešės kaimui, kuriame yra rekonstruojamas mokyklos pastatas būdingas sodybinis užstatymas, mažo užstatymo tankumo ir intensyvumo gyvenamosios paskirties pastatais. Vyraujantis urbanistinio užstatymo foninis aukštis nėra didelis – 1/2 pastato aukštai. Riešės kaimui būdingas smulkus architektūrinis/urbanistinis mastelis, išskyrus greta esančius urbanistinius orientyrus - šalia mokyklos sklypo kitoje Molėtų g. pusėje yra Šv. Stanislovo bažnyčia ir kapinės.

Atsižvelgiant į esamą urbanistinę situaciją, naujai statomo mokyklos pastato aukštingumas neturėtų būti aukštesnis nei vyraujantis vietovės foninis aukštis. Sporto/aktų salę, kurios tūris ir mastelis didelis, lyginat su vietos masteliu, siūloma numatyti sklypo vidinėje dalyje, atokiau nuo gatvių. Tokiu būdu esamas mokyklos pastatas su priestatu darniai įsilies į esama urbanistinę aplinką.

1.5. Esamų statinių architektūrinės būklės įvertinimas, funkcinė paskirtis

Esamas 2 – ių aukštų mokyklos pastatas pastatytas 1965 m. 2003 - 2004 m. prie pastato vakarinės dalies buvo pristatytas naujas priestatas su darbo kabinetais ir sanitarinėmis patalpomis. Šios pastato dalies būklė neblogo, tačiau šio ir seniau statyto mokyklos pastato sienų/cokolio/stogo/grindų šiluminės savybės netenkina STR 2.01.01(6):2008 „Esminiai statinio reikalavimai. Energijos taupymas ir šilumos išsaugojimas“ ir STR 2.01.02:2016 „Pastatų energinio naudingumo projektavimas ir sertifikavimas“ reikalavimų. Reikalingas sienų/cokolio/stogo/grindų ant grunto apšiltinimas, lauko durų keitimas, stogo dangos ir lietaus nuvedimo sistemos atnaujinimas, nuogrindos remontas.



2 pav. Esamas mokyklos pastatas



3 pav. Vidaus patalpos

Funkcinė paskirtis

Pastate mokosi vaikai nuo pirmos iki dešimtos klasės. Šiuo metu pastate mokosi apie 100 mokinių, pristatčius naują priestatą su mokymosi klasėmis ir aktų/sporto sale planuojama, kad pastate mokysis 150 mokinių.

Dabartinis pastato planinis/erdvinis sprendimas netenkina mokyklos poreikių bei šiuolaikinių mokymosi patalpoms keliamų higienos ir funkcinių reikalavimų: trūksta mokymosi klasių, sporto/aktų salės, sanitarinių bei pagalbinių patalpų. Pastatas nepritaikytas žmonėms su negalia.

Patapų apdaila pasenusi, nusidėvėjusi. Grindys senos, medinės, sukrypę. Apšvietimas taip funkciškai netinkamas, neužtikrina norminių apšvietimo reikalavimų mokymosi patalpoms, ant sienų matomi atviri laidai. Nuo seniau išlikusios senos, dabar jau nebenaudojamos krosnys.

Būtinai esamo pastato vidaus patalpų remontas, elektros instaliacijos ir apšvietimo atnaujinimas, grindų ant grunto apšiltinimas, grindų remontas, krosnių griovimas. Siūloma griauti kai kurias pertvaras, siekiant padidinti mokymosi

Bylos šifras PLP-18-026-PP-SP/SA-AR	Lapas	Lapų	Laida
	5	10	0

klasių plotą. Pastatą būtina pritaikyti žmonėms su negalia.

Architektūrinė išraiška

Pastatas yra funkciškai ir fiziškai pasenęs, neestetiškas, nesaugus. Pastatui reikalinga sukurti naują architektūrinę išraišką, harmoningai įsiliejančią į urbanistinę aplinką ir atitinkančią šių dienų mokyklų architektūros tendencijas.

1.6. Problematika, uždaviniai, tikslas

Esamas pastatas neatitinka mokyklos poreikių, bei netenkina bendro lavinimo mokyklos keliamų norminių reikalavimų, todėl reikalinga esamo pastato rekonstrukcija bei naujo priestato statyba, kuriame būtų įrengtos trūkstamos patalpos.

Projektui keliami uždaviniai:

- Lauko durų keitimas (tik ten, kur reikia);
- Išorės sienų ir cokolinės pastato dalies šiltinimas;
- Stogo/pastogės šiltinimas ir naujos stogo dangos įrengimas;
- Grindų šiltinimas ir naujos dangos įrengimas;
- Pastato pritaikymas žmonėms su negalia;
- Lietaus nuvedimo sistemos ir žaibosaugos atstatymas/įrengimas;
- Patalpų dirbtinio apšvietimo atnaujinimas;
- Vidaus patalpų remontas;
- Naujo priestato statyba - universalios sporto salės ir 4 papildomų pradinukų klasių priestato įrengimas;
- Stoginės mokykliniam autobusui įrengimas.

Tikslas paruošti projektą, kuris pagerintų mokyklos bendruomenės mokymosi, darbo sąlygas ir būtų sukurta naujų edukacinių erdvių.

3. PROJEKTINIAI SPRENDINIAI

3.1. Pagrindiniai duomenys apie projektą

Statytojas (užsakovas): Vilniaus rajono savivaldybės administracija;
Projekto pavadinimas: Mokslo paskirties pastato, Šv. Faustinos Kovalskos pagrindinės mokyklos, Vilniaus r. sav. Riešės sen. Didžiosios Riešės k. Mokyklos g. 19 atnaujinimo modernizavimo projektas;
Projektuotojas: UAB „Plėtros partneriai“
Statinių klasifikacija: 7.11. mokslo paskirties pastatai – skirti švietimo ir mokslo reikmėms: institutai ir mokslinio tyrimo įstaigos, observatorijos, meteorologijos stotys, laboratorijos (išskyrus gamybinės laboratorijas), bendrojo lavinimo, profesinės ir aukštosios mokyklos, vaikų darželiai, lopšeliai ir kiti pastatai (STR 1.01.03:2017 „Statinių klasifikavimas“);
Statinio kategorija: Ypatingasis statinys
Statybos rūšis: Statinio rekonstrukcija
Sklypas: **Sklypas esantis Vilniaus r. sav. Riešės sen. Didžiosios Riešės k. Mokyklos g. 19**

Kadastrinis numeris – 4117/0700:5060

Unikalus numeris – 4400-1761-3126

Sklypo plotas - 18016 m²

Bylos šifras	Lapas	Lapų	Laida
PLP-18-026-PP-SP/SA-AR	6	10	O

Sklypo naudojimo būdas – Visuomeninės paskirties teritorijos

Šio sklypo esamas užstatymo tankumas – 3 %;

Projektuojamas tankumas – 9 %;

Esamas užstatymo intensyvumas – 4 %;

Projektuojamas intensyvumas – 11 %.

3.2. Esamo mokyklos pastato rekonstrukcija

Esamas mokyklos pastatas modernizuojamas:

- Pakeičiamos senos medinės lauko durys, įrengiami keli papildomi langai;
- Neoporu apšiltinamos pastato sienos ir cokolis, įrengiama tinkuoto fasado sistema;
- Apšiltinamas pastato pastogė, įrengiama nauja stogo danga iš valcuoto plieno lakštų;
- Atnaujinama išorinio lietaus vandens nuvedimo sistema ir įrengiama žaibosauga;
- Senos grindys demontuojamos, apšiltinamos įrengiama nauja grindų danga;
- Atliekamas vidaus patalpų remontas – perdažomos sienos, lubos, griaunamos pertvaros.
- Atnaujinama vidaus elektros instaliacija ir šviestuvai, įrengiami elektroniniai ryšiai;
- Atnaujinama vėdinimo sistema;
- Pastatas su nauju priestatu funkciškai sujungiamas su nauju priestatu. Įrengiamas ŽN keltuvas, jungiantis abu pastato aukštus ir turėklinis keltuvas su platforma ant pirmo aukšto laiptų, pastatas pritaikomas žmonėms su negalia;
- Pagrindiniai įėjimai ir pėsčiųjų takai pritaikomi žmonėms su negalia;
- Pagal mokyklos bendruomenės poreikius ardomos kelios vidaus pertvaros ir nebenaudojamos krosnys, didinamos mokymosi klasės;
- Išorinėse sienos kertamos angos durims į naują priestatą, langai į neapšviestą koridorių;
- Esamas pagrindinis įėjimas į pastatą naikinamas, pagrindinio įėjimo durų vietoje montuojamas naujas langas, o pagrindinis įėjimas į mokyklą numatomas naujame mokyklos korpuse (priestate), tam kad būtų užtikrintas patogus patekimas į kitus pastato aukštus, būtų lengviau orientuotis.

3.3. Naujas mokyklos priestatas

Naujas mokyklos priestatas prie esamo pastato prijungiamas prie rytinės pastato sienos, nugriovus vieno aukšto priestatą su šilumos punktu. Senas šilumos punktas griaunamas, nes yra funkciškai pasenęs, prastos fizinės būklės, daro neigiamą vizualinį poveikį seniau statytam mokyklos pastatui nes nedera prie pastato tūrinės erdvinės kompozicijos. Taip pat siekiama, kad naujas pastatas nepablogintų esamo pastato patalpų natūralaus apšvietimo (neužstotų langų, nemestų šešėlio).

Esamas pastatas ir projektuojamas priestatas plane U formos. Taip suformuojamas pusiau uždaras jaukus vidinis kiemelis, kuris ateityje galėtų būti pritaikytas įvairioms edukacinėms veikloms. Tokia pastatų kompozicija praturtina sklypo planinę-erdvinę struktūrą naujais erdvių tipais ir veikos galimybėmis.

Funkciniai – erdviniai sprendimai

Per vakarinę pastato sieną kuriama pagrindinė jungtis su nauju priestatu. Sienoje kertamos angos durims į priestato bendro naudojimo erdves. Antrame aukšte siekiant užtikrinti patogų susisiekimą ir patalpų universalumą naujo priestato grindų lygis sutampa su esamo pastato grindų lygiu.

Prie pagrindinio įėjimo numatomas centrinis holas, prie kurio funkciškai ir vizualiai jungiami pagrindiniai vertikalūs ir horizontalūs ryšiai (laiptinės, laiptai, koridoriai) ir kitos svarbios pagalbinės patalpos: sanitariniai mazgai, rūbinė.

Pirmame pastato aukšte projektuojama universali sporto salė ir jos aptarnavimo patalpų funkcinė grupė: berniukų

Bylos šifras PLP-18-026-PP-SP/SA-AR	Lapas	Lapų	Laida
	7	10	0

ir mergaičių persirengimo kambariai su sanitariniais mazgais, pagalbinės patalpos (valytojos, sporto inventoriaus patalpa). Universali sporto salė - daugiaviečių, joje galės vykti tiek mokyklos renginiai tiek sporto varžybos. Siūloma aktų salę pritaikyti įvairioms veikloms: sceniniui menui, sportui, bendruomenės susibūrimams ir kitai kultūrinei veiklai.

Siekiant įvairesnio erdvės panaudojimo siūloma įrengti: mobilią surenkamą sceną, kuri sukurtų galimybę formuoti įvairaus scenarijaus erdvinius pasirodymus, mobilias teleskopines tribūnas, nesudėtingai sandėliuojamas sulankstomas kėdės, mobilias užuolaidų sistemas, akustinius skydus. Salėje be konkrečių sporto veiklių inventoriaus turi būti pagal galimybes įrengta multimedijos vaizdo ir įgarsinimo sistema (projektorius, ekranas, įgarsinimo įrenginiai, sceninio apšvietimo įranga).

Taip pat pirmame aukšte numatomos šios pastato eksploatacijai reikalingos patalpos: šilumos punktas, vandens ir elektros įvado patalpos.

Užtikrinamas pakankamas sanitarinių mazgų bei dušų skaičius pagal galiojančias bendro ugdymo mokyklų higienos normas ir kitus norminius dokumentus. Formuojamas patogus atskiras patekimas į sporto erdvių zoną, sukuriama galimybė erdvėmis naudotis ne pamokų metu, vykdant užklausinę ar bendruomenės poreikius tenkinančią veiklą.

Sporto salėje numatoma universali grindų danga, sumontuota reikalavimus atitinkanti įranga ir įvairių sporto šakų inventorių, užtikrintas saugus dirbtinis apšvietimas bei reikalavimus atitinkanti vėdinimo sistema. Sporto salėje numatomos durys vedančios į sporto zoną lauke.

Antrame pastato aukšte projektuojamos keturios mokymosi klasės, poilsio zonos koridoriuose, bei sanitariniai mazgai.

Prie sporto salės pietinėje sklypo dalyje projektuojama stoginė mokykliniam autobusui.

3.4. Pagrindiniai priestato rodikliai

Aukštu skaičius:	2
Planuojamas mokinių skaičius pastate (kartu su esamu korpusu):	150
Užstatymo plotas:	1112,93 m ²
Statinio tūris:	10675,00 m ³
Bendras plotas:	1300,24 m ²
Pastato aukštis:	10,50 m
Mokymosi klasių skaičius:	4
Universali sporto salė:	1
Persirengimo kambarių skaičius:	2 (berniukams ir mergaitėms)
Dušai:	6
Sanitarinių įrenginių skaičius:	12
ŽN WC ir dušas:	1
Statybos rūšis:	statinio rekonstrukcija
Sienos:	mūrinės
Perdangos:	g/b
Apšiltinimas/šiltinimo sistema:	polistireninis putplastis/ tinkuojama
Apdaila:	fasadinis dekoratyvinis tinkas, fasadinės klinkerio plytelės
Lietaus nuvedimo sistema:	išorinė/vidinė

Projektuojamas bendras plotas su esamu ir nauju priestatu – 1956,30 m²

Sklypo plotas: 18016 m²

3.5. Architektūrinė koncepcija

Pastato tūris U formos, formuojamas vidinis kiemas. Naujo priestato tūris analogiškas esamam pastatui, jungtis per kampą tarp dviejų pastato dalių su šlaitiniais stogais, kuriama per stačiakampio gretasienio tūrį su stikline vitrina ir

Bylos šifras PLP-18-026-PP-SP/SA-AR	Lapas	Lapų	Laida
	8	10	0

plokščiu stogu. Projektuojamas masyvus skirtingo medžiagiškumo sporto salės tūris nuo naujo mokyklos priestato vizualiai atskiriamas per stačiakampio gretasienio tūrį plokščiu stogu, pirmame aukšte jungiantį mokyklos priestatą ir sporto salę. Pagrindinis įėjimas į pastatą numatomas iš vidinio kiemo, tarp dviejų tūrių su šlaitiniais stogais. Pagrindinis įėjimas numatomas iš vidinio kiemo, nes pagrindinis pėsčiųjų srautas numatomas nuo esamos automobilių stovėjimo aikštelės prie Molėtų g., kur tėvai išleidžia savo vaikus ir yra autobusų stotelė, bei bažnyčios. Nuo automobilių aikštelės sklype numatomas pėsčiųjų takas, vedantis iki pagrindinio įėjimo į pastatą. Esamas mokyklos pastatas ir naujas priestatas, išskyrus sporto salės tūrį, vizualiai ir kompoziciškai planuojamas kaip vientisas objektas, kuris kompoziciškai atsvertų masyvų sporto salės tūrį.

Fasadų apdaila – šviesiai pilkos spalvos fasadinis dekoratyvinis tinkas, fasadinės klinkerio plytelės, daugiasluoksnės plokštės. Sporto salės ir kompozicinių jungčių tarp pastatų stogai sutapdinti. Esamo ir projektuojamo priestato su mokymosi klasėmis stogas šlaitinis, apdaila – valcuoti plieno profiliai.

3.6. Sklypo plano sprendiniai

Mokyklos sklypo plotas 18016 m², sklypo užstatymo plotas pastačius naują priestatą ir stoginę 1613,11 m². Sklypo užstatymo tankumas 9%, intensyvumas 11 %.

Siekiant užtikrinti mokymosi klasių apsaugą nuo iš sporto aikštelių sklindančio triukšmo, jos įrengiamos antrame pastato aukšte. Taip pat numatoma aukštų želdinių juosta (medžių ir krūmų alėja), skirianti kūno kultūros zoną nuo mokyklos pastato.

Projektuojamas naujas automobilių privažiavimas nuo Mokyklos g. iki projektuojamo priestato, siekiant užtikrinti pastatų funkcinį aptarnavimą ir patogų eksploatavimą. Nuo prie Mokyklos gatvės esančio šaligatvio iki pagrindinio įėjimo į pastatą įrengiamas naujas betoninių trinkelinių pėsčiųjų takas su nedidesniu nei 5% išilginiu nuolydžiu. Pėsčiųjų takas pritaikomas žmonėms su negalia. Aplink pastatus įrengiama betoninių trinkelinių nuogrinda. Įėjimai ir išėjimai iš pastato apjungiami naujais pėsčiųjų takais.

Prie pagrindinio įėjimo į pastatą numatoma 10 vietų dviračiams laikyti. Taip pat prie sporto salės numatoma stoginė, po kuriuo įrengiama stovėjimo vieta mokykliniam autobusui laikyti.

Prie projektuojamos sporto salės numatomos 13 automobilių stovėjimo vietos, iš jų dvi pritaikytos žmonėms su negalia. Automobilių vietų skaičius apskaičiuotas remiantis STR 2.06.04:2011 „Gatvės. Bendrieji reikalavimai.“, Nr. D-533 30 lentelė. Bendrojo lavinimo mokyklos numatoma 1 automobilio stovėjimo vieta 30 mokinių. Mokykloje planuojamas mokinių skaičius - 150. Prie Molėtų g., mokyklos sklypo vakarinėje dalyje yra didelė automobilių stovėjimo aikštelė, kurioje tėvai galės išleisti savo vaikus ir palikti automobilius renginių metu. Automobilių aikštelė mokyklos sklype numatoma mokytojų ir administracijos automobiliams.

Ūkinėms reikmėms skirtoje aikštelėje turi būti talpos buitinėms atliekoms su sandariai uždaromais dangčiais. Tamsiu paros metu mokyklos darbo laiku įėjimas į mokyklos pastatą gerai apšviestas.

Draudžiama mokyklos sklype sodinti ir auginti priede nurodytus nuodingus augalus (HN 21:2011 „Mokykla, vykdanči bendrojo ugdymo programas. Bendrieji sveikatos saugos reikalavimai“).

Mažiausias želdynams priskiriamas plotas nuo viso žemės sklypo ploto bendro lavinimo mokykloms 40%. (LR įsakymas „Dėl Atskirųjų rekreacinės paskirties želdynų plotų normų ir Priklausomųjų želdynų normų (plotų) nustatymo tvarkos aprašo patvirtinimo“ Nr. D1-694).

3.7. Patalpų mikroklimatas, vėdinimas

Mokyklos pastate ir (ar) patalpose turi būti suprojektuotos ir įrengtos tokios mikroklimato bei oro kokybės

Bylos šifras	Lapas	Lapų	Laida
PLP-18-026-PP-SP/SA-AR	9	10	O

parametrus palaikančios ir reguliuojančios šildymo, vėdinimo ir (ar) oro kondicionavimo sistemos, kad jose būtų galima palaikyti HN 21:2017 „Mokykla, vykdanči bendrojo ugdymo programas. Bendrieji sveikatos saugos reikalavimai“, Nr. V-773 nustatytus oro kokybės parametrus.

3.8. Apšvietimo reikalavimai

Mokyklos pastate ir (ar) patalpose turi būti suprojektuotos ir įrengtos tokios apšvietimo sistemos, kad jose būtų galima palaikyti HN 21:2017 „Mokykla, vykdanči bendrojo ugdymo programas. Bendrieji sveikatos saugos reikalavimai“, Nr. V-773 nustatytus norminiu apšvietimo parametrus.

Mokymo klasėse ir mokymo kabinetuose natūralios apšvietos koeficientas turi būti ne mažesnis kaip 1,5 proc. toliausiai nuo lango nutolusiame taške. Mokymo klasėse ir mokymo kabinetuose, apšviečiamuose tiesioginiais saulės spinduliais, turi būti įrengtos užuolaidos, žaliuzės ar kitos apsaugos nuo saulės priemonės. Bendras dirbtinis apšvietimas turi būti įrengtas visose mokyklos patalpose.

Bylos šifras PLP-18-026-PP-SP/SA-AR	Lapas	Lapų	Laida
	10	10	0

Sklypo koordinatės		
Nr.	x	y
1	6075275.610	580817.380
2	6075247.820	581019.470
3	6075222.11	581013.67
4	6075173.29	580993.03
5	6075138.46	580967.05
6	6075192.55	580826.27



Esamų požeminių tinklų sutikslinimai:

Įstaigos pavadinimas	Data	V. Pavardė	Parašas	Pastabos
1. AB "Energijos skirstymo operatorius"	2018.08.01	J. Šimulytė	[Signature]	
2. Telia Lietuva, AB	2018.08.01	V. Jankauskas	[Signature]	
3. Vilniaus r. sav. admin. Žemės ūkio sk.	2018.08.07	P. Kėvalas	[Signature]	atnaujinti
4. Vilniaus r. sav. admin. Statybos sk.	2018.08.14	V. Kėvalas	[Signature]	TRIP 403

Algis Šerelis
Geodezininkas
1GKV-273

A.ŠERELIO INDIVIDUALI ĮMONĖ

Kvalifikacijos paž. Nr. 1GKV-273
tel. nr. 8 687 38061, geozbz@gmail.com

Pareigos	V. Pavardė	Parašas	Data	Topografinis planas	Lapų sk.	Lapo nr.	Objekto nr.
Savininkas	A. Šerelis	[Signature]	2018 07 23	M1:500	1	1	
Geodezininkas	A. Šerelis	[Signature]	2018 07 23	Užsakovas:			

RAIN elektroninių ryšių infrastruktūra
Topografinėje nuotraukoje
SUDERINTA

Lapų
kiekis: 1 2018 m. 08 mėn. 08 d.
Vilniaus "Plėtrios partneriai" Specialistas
Alyvydas Gražys

SUTARTINIS ŽYMĖJIMAS		DANGOS	
	Sklypo riba		Asfaltas
	Tvora		Betoninės trinkelės "senamiesčio grindinys", tekstūra natūralaus akmens, spalva rusva
	Projektuojamas priestatas		Natūralių almenukų skalda, spalva baltai pilka
	Esamas pastatas		Betoninės azūrinės trinkelės, spalva natūrali
	Automatiniai pakeliami vartai		Laikina ŽN stovėjimo vieta
	Griaunamas priestatas		Atsėjama veja
	Demontuojami betoniniai laiptai		Drenuojanti nuogrinda, gludinti akmenukai, spalva pilka
	Esami medžiai (lapuočiai/spygliuočiai)		Želdinių juosta (krūmai/medžiai, h-1/2.5 m)
	Įvažiavimas į sklypą		Siūlimi dekoratyviniai medeliai/krūmai
	Koordinatė		Siūlimi sodinti lapuočiai medžiai, iki 6 m
	Pagrindinis įėjimas į pastatą		Automobilių vietos žymėjimas, spalva balta
	Šalinami medžiai		Dviračių vietos žymėjimas, stovai
	Demontuojama esama danga		Įspėjamieji paviršiai, spalva tamsiai ruda
			Rajoninio kelio apsaugos zona 20 m

Laida	Išleidimo data	Laidos statusas ir išleidimo priežastis (jei taikoma)		
Atestato Nr.			Kompleksas: Mokslo paskirties pastato, Šv. Faustinos Kovalskos pagrindinės mokyklos, Vilniaus r. sav. Riešės sen. Didžiosios Riešės k. Mokyklos g. 19 atnaujinimo modernizavimo projektas	
23290	SPV	Z. Gudlevičienė	2018	Mokykla
A1848	SPDV	K. Rukšienė	2018	
MK009513	Arch.	G. Vabuolaitė	2018	
Statytojas/Užsakovas:		Vilniaus rajono savivaldybės administracija, Rinktinės g. 50, LT-09318 Vilnius		Žymuo:
LT			PLP-18-026-PP-SP/SA.B-01	Lapas
				Lapų
				0
				1





Patalpų eksplokacija-esamas pastatas			
Nr.	Alt.	Pavadinimas	Plotas m²
1-1	+0.00	Koridorius	108,88
1-2	+0.00	Budetojos patalpa	4,81
1-3	+0.00	Klasė	27,04
1-4	+0.00	Klasė	41,15
1-5	+0.00	Klasė	41,25
1-6	+0.00	Valgykla	41,16
1-7	+0.00	Virtuvė	17,75
1-8	+0.00	Tambūras	2,95
1-9	+0.00	Koridorius	7,70
1-10	+0.00	Koridorius	6,41
1-11	+0.00	Prausykla	1,39
1-12	+0.00	Tualetas	1,04
1-13	+0.00	Prausykla	1,31
1-14	+0.00	Tualetas	1,14
1-15	+0.00	Tualetas	1,08
1-16	+0.00	Duša	1,90
1-17	+0.00	Valymo inventoriaus patalpa	3,44
1-18	+0.00	Tualetas	2,18
1-19	+0.00	Kambarys	16,77
Viso 1-ame aukšte:			329,35

2-1	+3.30	Koridorius	107,56
2-2	+3.30	Klasė	27,27
2-3	+3.30	ŽN WC	4,66
2-4	+3.30	Klasė	41,40
2-5	+3.30	Klasė	41,75
2-6	+3.30	Klasė	41,95
2-7	+3.30	Kabinetas	17,86
2-8	+3.30	Koridorius	7,76
2-9	+3.30	Koridorius	5,96
2-10	+3.30	Prausykla	1,44
2-11	+3.30	Tualetas	0,95
2-12	+3.30	Prausykla	1,43
2-13	+3.30	Tualetas	1,10
2-14	+3.30	Tualetas	1,05
2-15	+3.30	Duša	1,86
2-16	+3.30	Kabinetas	10,90
2-17	+3.30	Kambarys	11,86
Viso 2-ame aukšte:			326,71
Viso:			656,06 m²

Patalpų eksplokacija- naujas priestatas			
Nr.	Alt.	Pavadinimas	Plotas m²
1-1*	-0.50	Tambūras	29,10
1-2*	-0.50	Koridorius/holas	111,03
1-3*	-0.50	Vandens įvadas	4,58
1-4*	-0.50	Elektrės skydinė	4,93
1-5*	-0.50	Drabužinė	13,89
1-6*	-0.50	Santarinė patalpa	5,39
1-7*	-0.50	Mergaičių WC	5,80
1-8*	-0.50	Santarinė patalpa	5,39
1-9*	-0.50	Berniukų WC	5,80
1-10*	-0.50	Persirengimo patalpa (mergaičių)	25,01
1-11*	-0.50	WC	2,40
1-12*	-0.50	Duša	6,48
1-13*	-0.50	Persirengimo patalpa (berniukų)	25,63
1-14*	-0.50	Duša	6,48
1-15*	-0.50	WC	2,40
1-16*	-0.50	ŽN WC ir duša	7,97
1-17*	-0.50	Pagalbinė patalpa	4,42
1-18*	-0.50	Inventoriaus patalpa	15,46
1-19*	-0.50	Silumos punktas	13,95
1-20*	-0.50	Sporto salė	684,10
Viso 1-ame aukšte:			990,21
2-1*	+3.30*	Holas/koridorius	98,31
2-2*	+3.30*	Klasė	35,84
2-3*	+3.30*	Santarinė patalpa	5,39
2-4*	+3.30*	Mergaičių WC	5,80
2-5*	+3.30*	Santarinė patalpa	5,39
2-6*	+3.30*	Berniukų WC	5,80
2-7*	+3.30*	Klasė	28,42
2-8*	+3.30*	Klasė	41,96
2-9*	+3.30*	Klasė	36,12
2-10*	+3.30*	Ventkamborio patalpa	45,00
Viso 2-ame aukšte:			310,03
Viso patalpų: 30*			1300,24 m²

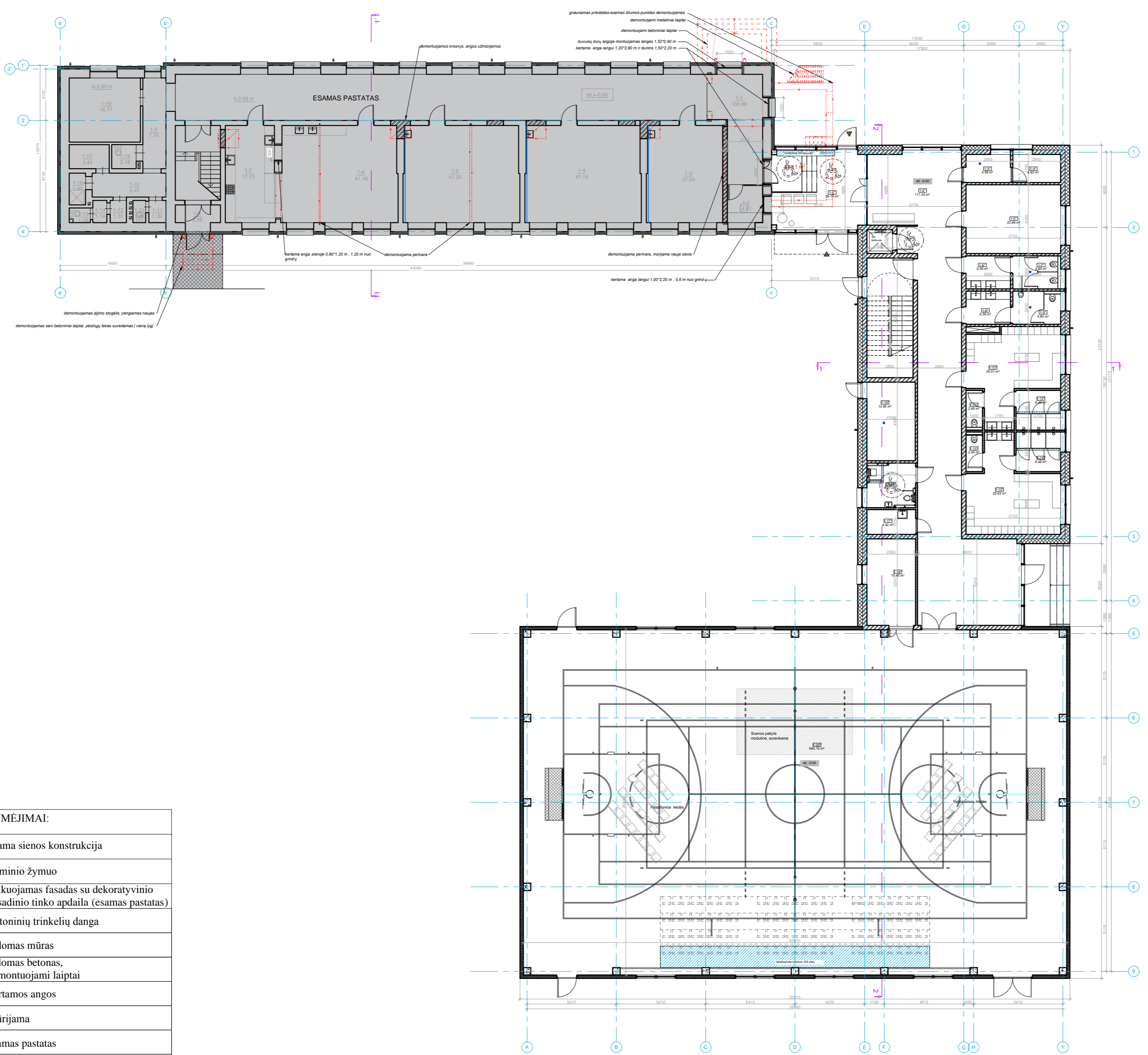

SUTARTINIAI ŽYMĖJIMAI:

	esama sienos konstrukcija
	gaminio žymuo
	tinkuojamas fasadas su dekoratyvinio fasadinio tinko apdaila (esamas pastatas)
	betoninių trinkelėlių danga
	ardomas mūras
	ardomas betonas, demontuojami laiptai
	kertamos angos
	mūrijama
	esamas pastatas
	demontuojami elementai
	ispėjamieji paviršiai
	tinkuojamas fasadas su fasadinio tinko ar klinkerio plytelių apdaila (priestatas)
	batų valymo grotelės
	gipso kartono 25 mm iš abiejų pusių pertvara su garso izoliacijos užpildu 120 mm storio
	daugiasluoksnė plokštė
	gipso apsiuvinimas

- PASTABOS:**
- Esamo mokyklos pastato planai braižyti remiantis kadastrinėse bylose pateiktais duomenimis ir atliktais matavimais. Patalpų plotai pagal inventories bylos duomenis. Matmenis būtina tikslinti vietoje;
 - Gaminių matmenis būtina tikslinti prieš juos užsakant. Gaminių atitikimas angoms yra gamintojo atsakomybė. Gaminiai į statybos vietą turi būti pristatomi visiškai sukomplektuoti (su furnitūra, tvirtinimo elementais, tarpinėmis ir tt.). Gaminiai turi būti sertifikuoti LR Sertifikuojamo Centre, atitikti LR galiojančioms akustinėms ir higienos normoms;
 - Prieš atliekant atnaujinimo (modernizavimo) darbus, būtina patikslinti santechnikos ir elektros prietaisų vietas.
 - Visi angokraščiai apšiltinami, apšiltinimo sprendinys nurodomas detalėse;
 - Senos medinės lauko durys keičiamos naujais PVC profilio gaminiais, tenkinčiais reglamento reikalavimus. Brėžinyje indeksais pažymėti tik keičiamos durys;
 - Aplink pastatą įrengiama drenažinė juosta ≥ 500 mm;
 - Esamo pastato cokolis šiltinamas įgilinant apšiltinimo sluoksnį iki 0,6 m po žeme.

Laida	Išleidimo data	Laidos statusas ir išleidimo priežastis (jei taikoma)		
Atestato Nr.			Kompleksas: Mokslo paskirties pastato, Šv. Faustinos Kovalskos pagrindinės mokyklos, Vilniaus r. sav. Riešės sen. Didžiosios Riešės k. Mokyklos g. 19 atnaujinimo modernizavimo projektas Objektas: Pagrindinė mokykla	
23290	SPV	Z. Gudvičienė	2019	Brėžinys: 1 aukšto planas, M 1:200 Laida: 0
A1848	SPDV	K. Rukšienė	2019	
MK009513	Arch.	G. Vabuolaitė	2019	
LT	Statytojas/Užsakovas: Vilniaus rajono savivaldybės administracija, Rinktinės g. 50, LT-09318 Vilnius		Žymuo: PLP-18-026-PP-SA-B- 02	Lapas: 1 Lapų: 1

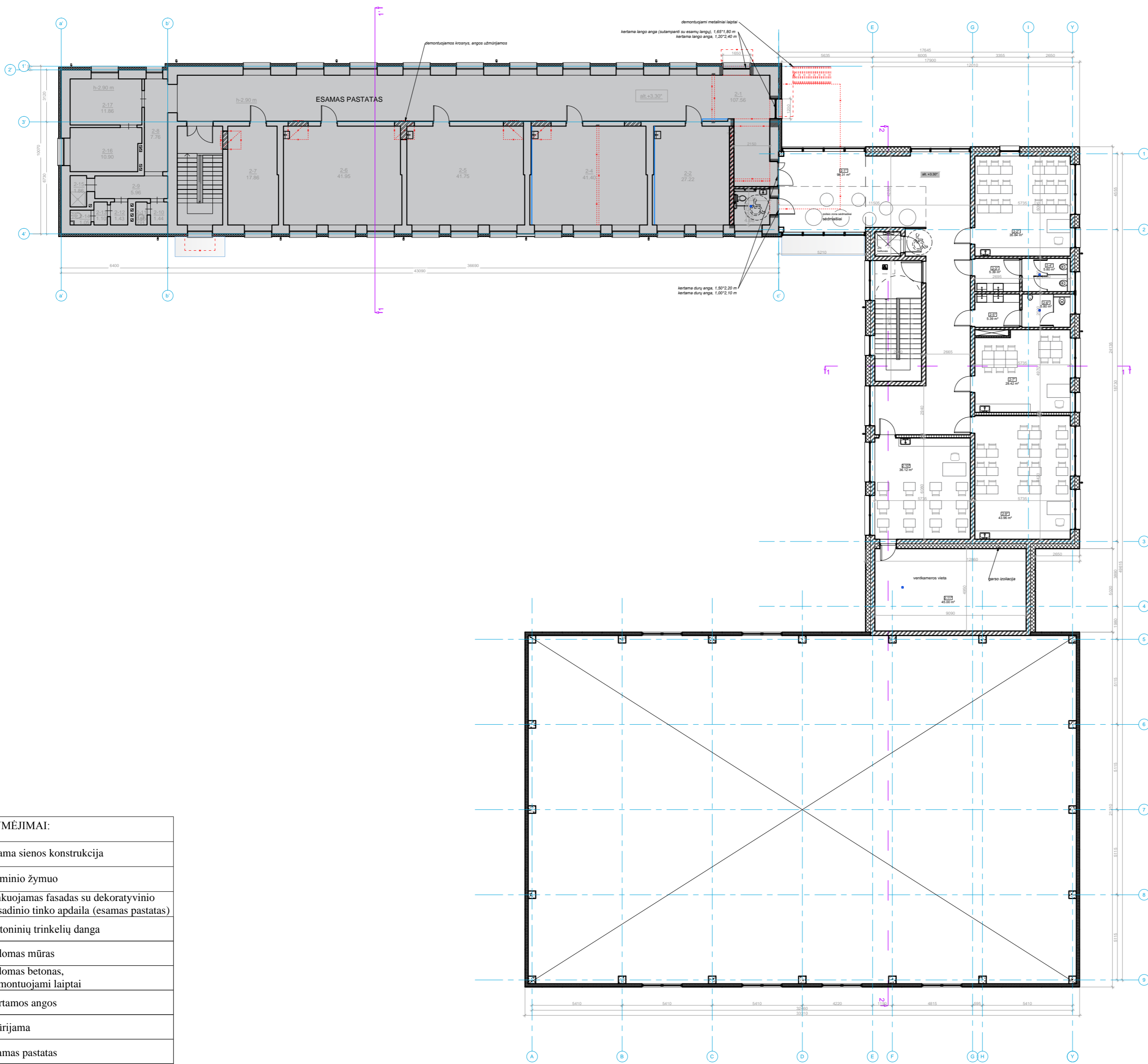

Patalpų ekspliciacija-esamas pastatas			
Nr.	Alt.	Pavadinimas	Plotas m ²
1-1	+0.00	Koridorius	108,88
1-2	+0.00	Budetojos patalpa	4,81
1-3	+0.00	Klasė	27,04
1-4	+0.00	Klasė	41,15
1-5	+0.00	Klasė	41,25
1-6	+0.00	Valgykla	41,16
1-7	+0.00	Virtuvė	17,75
1-8	+0.00	Tambūras	2,95
1-9	+0.00	Koridorius	7,70
1-10	+0.00	Koridorius	6,41
1-11	+0.00	Prausykla	1,39
1-12	+0.00	Tualetas	1,04
1-13	+0.00	Prausykla	1,31
1-14	+0.00	Tualetas	1,14
1-15	+0.00	Tualetas	1,08
1-16	+0.00	Duša	1,90
1-17	+0.00	Valymo inventuaris patalpa	3,44
1-18	+0.00	Tualetas	2,18
1-19	+0.00	Kambarys	16,77
Viso 1-ame aukšte:			329,35

2-1	+3.30	Koridorius	107,56
2-2	+3.30	Klasė	27,22
2-3	+3.30	ŽN WC	4,66
2-4	+3.30	Klasė	41,40
2-5	+3.30	Klasė	41,75
2-6	+3.30	Klasė	41,95
2-7	+3.30	Kabinetas	17,86
2-8	+3.30	Koridorius	7,76
2-9	+3.30	Koridorius	5,96
2-10	+3.30	Prausykla	1,44
2-11	+3.30	Tualetas	0,95
2-12	+3.30	Prausykla	1,43
2-13	+3.30	Tualetas	1,10
2-14	+3.30	Tualetas	1,05
2-15	+3.30	Duša	1,86
2-16	+3.30	Kabinetas	10,90
2-17	+3.30	Kambarys	11,86
Viso 2-ame aukšte:			326,71
Viso:			656,06 m ²

Patalpų ekspliciacija- naujas priestatas			
Nr.	Alt.	Pavadinimas	Plotas m ²
1-1*	-0.50	Tambūras	29,10
1-2*	-0.50	Koridorius/holas	111,03
1-3*	-0.50	Vandens įvadas	4,58
1-4*	-0.50	Elektrios skydinė	4,93
1-5*	-0.50	Drabužinė	13,89
1-6*	-0.50	Sanitarinė patalpa	5,39
1-7*	-0.50	Mergaičių WC	5,80
1-8*	-0.50	Sanitarinė patalpa	5,39
1-9*	-0.50	Bernukų WC	5,80
1-10*	-0.50	Persirengimo patalpa (mergaičių)	25,01
1-11*	-0.50	WC	2,40
1-12*	-0.50	Duša	6,48
1-13*	-0.50	Persirengimo patalpa (berniukai)	25,63
1-14*	-0.50	Duša	6,48
1-15*	-0.50	WC	2,40
1-16*	-0.50	ŽN WC ir duša	7,97
1-17*	-0.50	Pagalbinė patalpa	4,42
1-18*	-0.50	Inventuaris patalpa	15,46
1-19*	-0.50	Silumos punktas	13,95
1-20*	-0.50	Sporto salė	684,10
Viso 1-ame aukšte:			990,21
2-1*	+3.30*	Holas/koridorius	98,31
2-2*	+3.30*	Klasė	35,84
2-3*	+3.30*	Sanitarinė patalpa	5,39
2-4*	+3.30*	Mergaičių WC	5,80
2-5*	+3.30*	Sanitarinė patalpa	5,39
2-6*	+3.30*	Bernukų WC	5,80
2-7*	+3.30*	Klasė	28,42
2-8*	+3.30*	Klasė	43,96
2-9*	+3.30*	Klasė	36,12
2-10*	+3.30*	Ventkamborio patalpa	45,00
Viso 2-ame aukšte:			310,03
Viso patalpų: 30*			1300,24 m ²

SUTARTINIAI ŽYMĖJIMAI:	
	esama sienos konstrukcija
	gaminio žymuo
	tinkuojamas fasadas su dekoratyvinio fasadinio tinko apdaila (esamas pastatas)
	betoninių trinkelų danga
	ardomas mūras
	ardomas betonas, demontuojami laiptai
	kertamos angos
	mūrijama
	esamas pastatas
	demontuojami elementai
	ispėjamieji paviršiai
	tinkuojamas fasadas su fasadinio tinko ar klinekrio plytelių apdaila (priestatas)
	batų valymo grotelės
	gipso kartono 25 mm iš abiejų pusių pertvara su garso izoliacijos užpildu 100/200 mm storio ≥58 dB
	daugiasluoksnė plokštė
	gipso apsiuvinimas

- PASTABOS:**
- Esamo mokyklos pastato planai braižyti remiantis kadastrinėse bylose pateiktais duomenimis ir atliktais matavimais. Patalpų plotai pagal inventoriškos bylos duomenis. Matmenis būtina tikslinti vietoje;
 - Gaminų matmenis būtina tikslinti prieš juos užsakant. Gaminų atitikimas angoms yra gamintojo atsakomybė. Gaminiai į statybos vietą turi būti pristatomi visiškai sukomplektuoti (su furnitūra, tvirtinimo elementais, tarpinėmis ir tt.). Gaminiai turi būti sertifikuoti LR Sertififikavimo Centre, atitikti LR galiojančioms akustinėms ir higienos normoms;
 - Prieš atliekant atnaujinimo (modernizavimo) darbus, būtina patikslinti santechnikos ir elektros prietaisų vietas.
 - Visi angokraščiai apšiltinami, apšiltinimo sprendinys nurodomas detalėse;
 - Senos medinės lauko durys keičiamos naujais PVC profilio gaminiais, tenkinančiais reglamento reikalavimus. Brėžinyje indeksais pažymėti tik keičiamos durys;
 - Aplink pastatą įrengiama drenuojama nuogrinda ≥ 500 mm;
 - Esamo pastato cokolis šiltinamas įgilinant apšiltinimo sluoksnį iki 0,6 m po žeme.

Laida	Išleidimo data	Laidos statusas ir išleidimo priežastis (jei taikoma)		
Atestato Nr.			Laisvės pr. 77B, Vilnius 06122 Tel. 8652 44457 el.p. info@pletrospartneriai.lt	
23290	SPV	Z. Gudlevičienė	2019	Kompleksas: Mokslo paskirties pastato, Šv. Faustinos Kovalskos pagrindinės mokyklos, Vilniaus r. sav. Riešės sen. Didžiosios Riešės k. Mokyklos g. 19 atnaujinimo modernizavimo projektas Objektas: Pagrindinė mokykla
A1848	SPDV	K. Rukšienė	2019	
MK009513	Arch.	G. Vabuolaitė	2019	
Statytojas/Užsakovas:		Vilniaus rajono savivaldybės administracija, Rinktinės g. 50, LT-09318 Vilnius		Brėžinys: 2 aukšto planas, M 1:200 Laida 0
LT	Zymuo:		PLP-18-026-PP-SA-B- 03	Lapas 1 Lapų 1

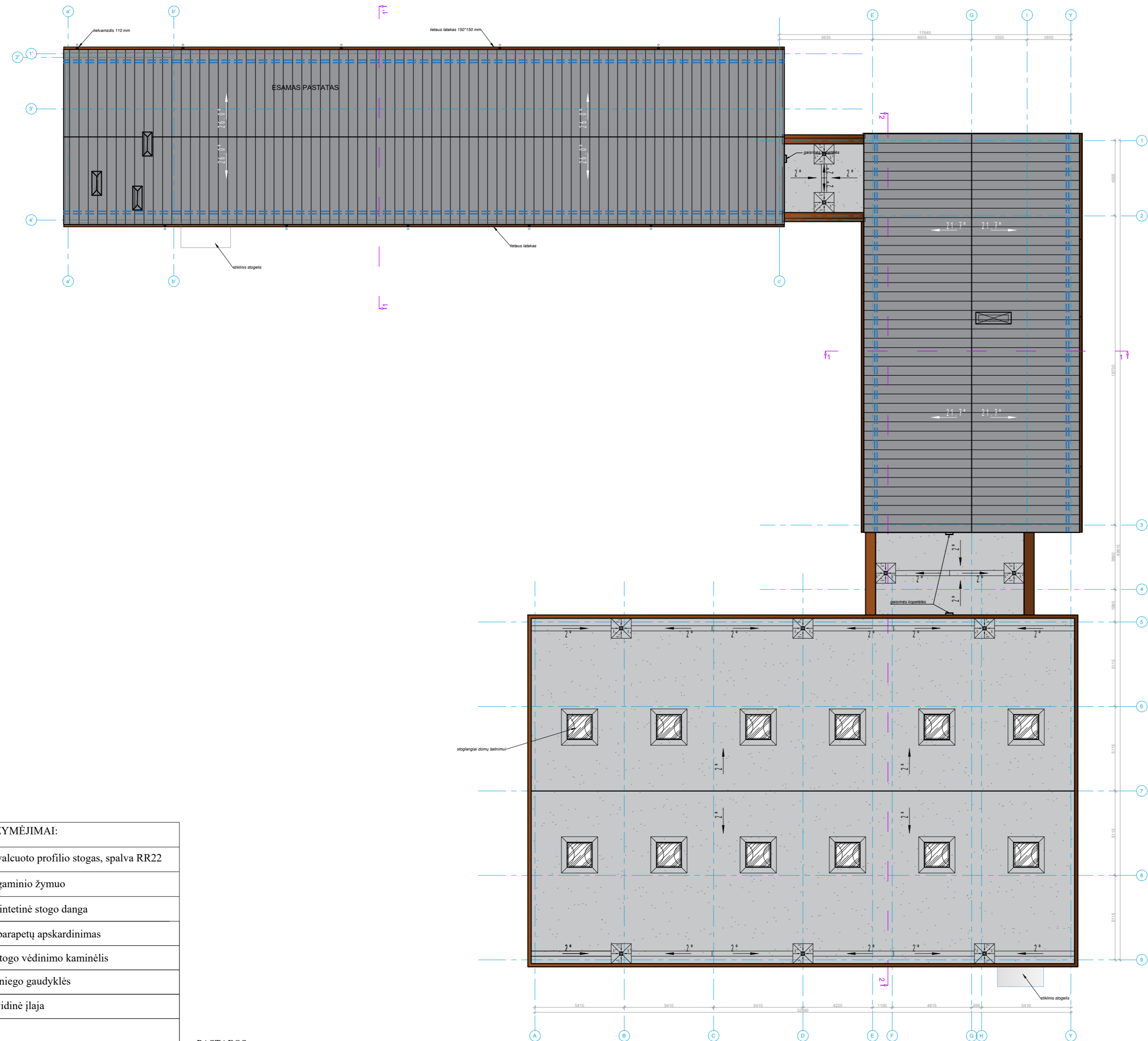
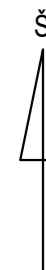

SUTARTINIAI ŽYMĖJIMAI:

	valcuoto profilio stogas, spalva RR22
	gaminio žymuo
	sintetinė stogo danga
	parapetų apskardinimas
	stogo vėdinimo kaminėlis
	sniego gaudyklės
	vidinė įlaja

PASTABOS:

- Mokyklos pastato planai braižyti remiantis kadastrinėse bylose pateiktais duomenimis ir atliktais matavimais. Patalpų plotai pagal inventorinės bylos duomenis. Matmenis būtina tikslinti vietoje;
- Keičiamų gaminių matmenis būtina tikslinti prieš juos užsakant. Gaminų atitikimas angoms yra gamintojo atsakomybė. Gaminiai į statybos vietą turi būti pristatomi visiškai sukomplektuoti (su furnitūra, tvirtinimo elementais, tarpinėmis ir tt.). Gaminiai turi būti sertifikuoti LR Sertifikuojimo Centre, atitikti LR galiojančioms akustinėms ir higienos normoms;
- Neapsilintų šlaitinių stogų pastogės turi būti natūraliai vėdinamos.** Pastogei vėdinti dviejose priešpriešinėse stogo pusėse turi būti įrengtos angos. Angų plotas kiekvienoje pusėje turi būti ne mažesnis kaip 1:500 vėdinamos pastogės grindų ploto.
- Esamo pastato stogas šlaitinis, lietaus nuvedimo sistema išorinė. Apšiltinama stogo perdanga, stogo šlaitai nešiltinami;
- Projektuojamo priestato stogas šlaitinis, šlaitai-apsiltinti. Lietaus nuvedimo sistema išorinė. Dalies priestato stogas plokščias, lietaus nuvedimo sistema išorinė. Įrengtų sluoksnių nuolydis turi būti ne mažesnis nei 2°.
- Sporto salės stogas - plokščias. Įrengtų sluoksnių nuolydis turi būti ne mažesnis nei 2°. Lietaus nuvedimo sistema vidinė;
- Stogo konstrukcijas kertančios komunikacijos turi būti užsandarinamos specialiais guminiiais flanšais, pagal gamintojo reikalavimus; Ant stogo išeinantys natūralios ventilacijos kanalai turi būti 0,6 m aukščio nuo stogo dangos;
- Stogo plote įlajos turi būti išdėstytos žemiausiose stogo vietose. Ne mažesniu kaip 0,5 m spinduliu nuo vertikalaus įlajos centro stogo paviršius turi turėti ne mažesnę kaip 6° nuolydį į įlają, įlajos turi būti apsaugotos, kad lapai ir žvyras nepatektų į lietvamzdį, užšalancios vidinio vandens nuvedimo sistemos lietvamzdžių dalys turi būti tinkamai apšiltintos arba apšildomos.
- Stogo sujungimo vietose su sienomis ir kitais vertikaliais paviršiais pastarieji turi būti padengti hidroizoliacine danga ne mažiau kaip 300 mm virš stogo plokštumos. Sujungimo su parapetais vietose, kai parapeto aukštis žemesnis nei 300 mm, hidroizoliacinė danga turi būti užleista ant parapeto viršaus ir pritvirtinta. Hidroizoliacinės dangos kraštas turi būti užsandarintas, kad į stogo konstrukcijas nepatektų vanduo;
- Jei stogų aukščiai skiriasi daugiau kaip 1 m, perėjai nuo vieno stogo ant kito būtina įrengti stacionariusias kopėčias.

Laida		Išleidimo data			Laidos statusas ir išleidimo priežastis (jei taikoma)									
Atestato Nr.	23290	SPV	Z. Gudlevičienė	2019	A1848	SPDV	K. Rukšienė	2019	MK009513	Arch.	G. Vabuolaitė	2019	Kompleksas:	
													Mokslų paskirties pastato, Šv. Faustinos Kovalskos pagrindinės mokyklos, Vilniaus r. sav. Riešės sen. Didžiosios Riešės k. Mokyklos g. 19 atnaujinimo modernizavimo projektas	
Objektas:													Pagrindinė mokykla	
Statytojas/Užsakovas:													Vilniaus rajono savivaldybės administracija, Rinktinės g. 50, LT-09318 Vilnius	
Žymuo:													PLP-18-026-PP-SA.B- 04	
Laidos statusas ir išleidimo priežastis (jei taikoma):													Laida	
Laidos statusas ir išleidimo priežastis (jei taikoma):													0	
Laidos statusas ir išleidimo priežastis (jei taikoma):													Lapas	
Laidos statusas ir išleidimo priežastis (jei taikoma):													1	
Laidos statusas ir išleidimo priežastis (jei taikoma):													Lapų	
Laidos statusas ir išleidimo priežastis (jei taikoma):													1	

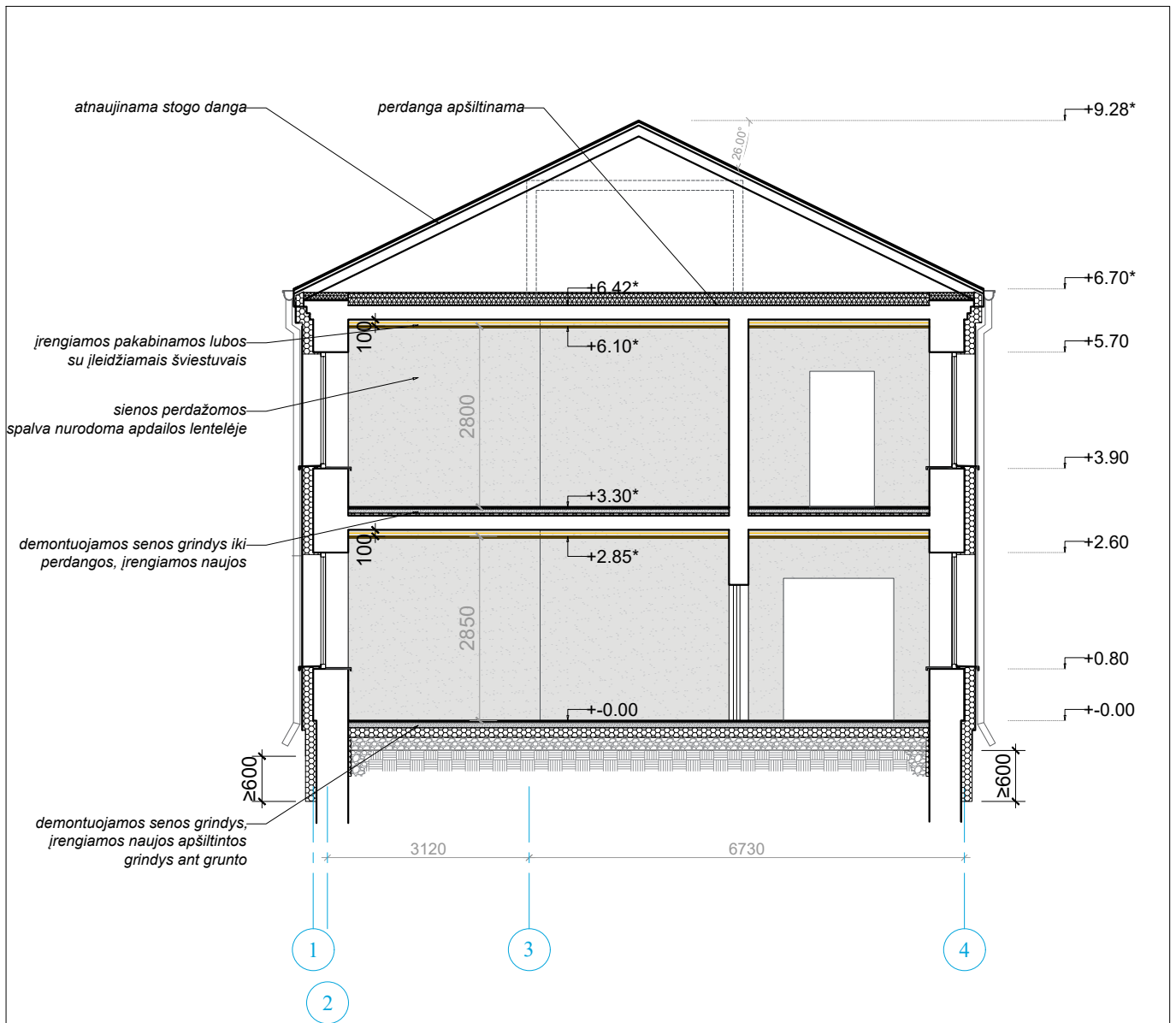

PASTABOS:

1. Matmenis su žvaigždute tikslinti vietoje;
2. Fasadas šiltinamas polistireniniu putplasčiu, įrengiama išorinė tinkuojama sudėtinė sistema;
3. Keičiama stogo danga;
4. Nešildomos pastogės gelžbetoninė perdanga apšiltinama priešvėjine mineraline vata;
5. Patalpose montuojamos pakabinamos segmentinės mineralinės lubos su įleidžiamais šviestuvais;

Laida	Išleidimo data	Laidos statusas ir išleidimo priežastis (jei taikoma)						
Atestato Nr.	 Laisvės pr. 77B, Vilnius 06122 Tel. 8652 44457 el.p. info@pletrospartneriai.lt				Kompleksas:			
					Mokslų paskirties pastato, Šv. Faustinos Kovalskos pagrindinės mokyklos, Vilniaus r. sav. Riešės sen. Didžiosios Riešės k. Mokyklos g. 19 atnaujinimo modernizavimo projektas			
					Objektas:			
					Pagrindinė mokykla			
23290	SPV	Z. Gudlevičienė		2019	Brėžinys:		Laida	
A1848	SPDV	K. Rukšienė		2019			0	
MK009513	Arch.	G. Vabuolaitė		2019	Pjūvis A-A, M 1:100		Laida	
							0	
LT	Statytojas/Užsakovas:				Žymuo:		Lapas	Lapų
	Vilniaus rajono savivaldybės administracija, Rinktinės g. 50, LT-09318 Vilnius						PLP-18-026-PP-SA.B- 05	

Pjūvis 1-1

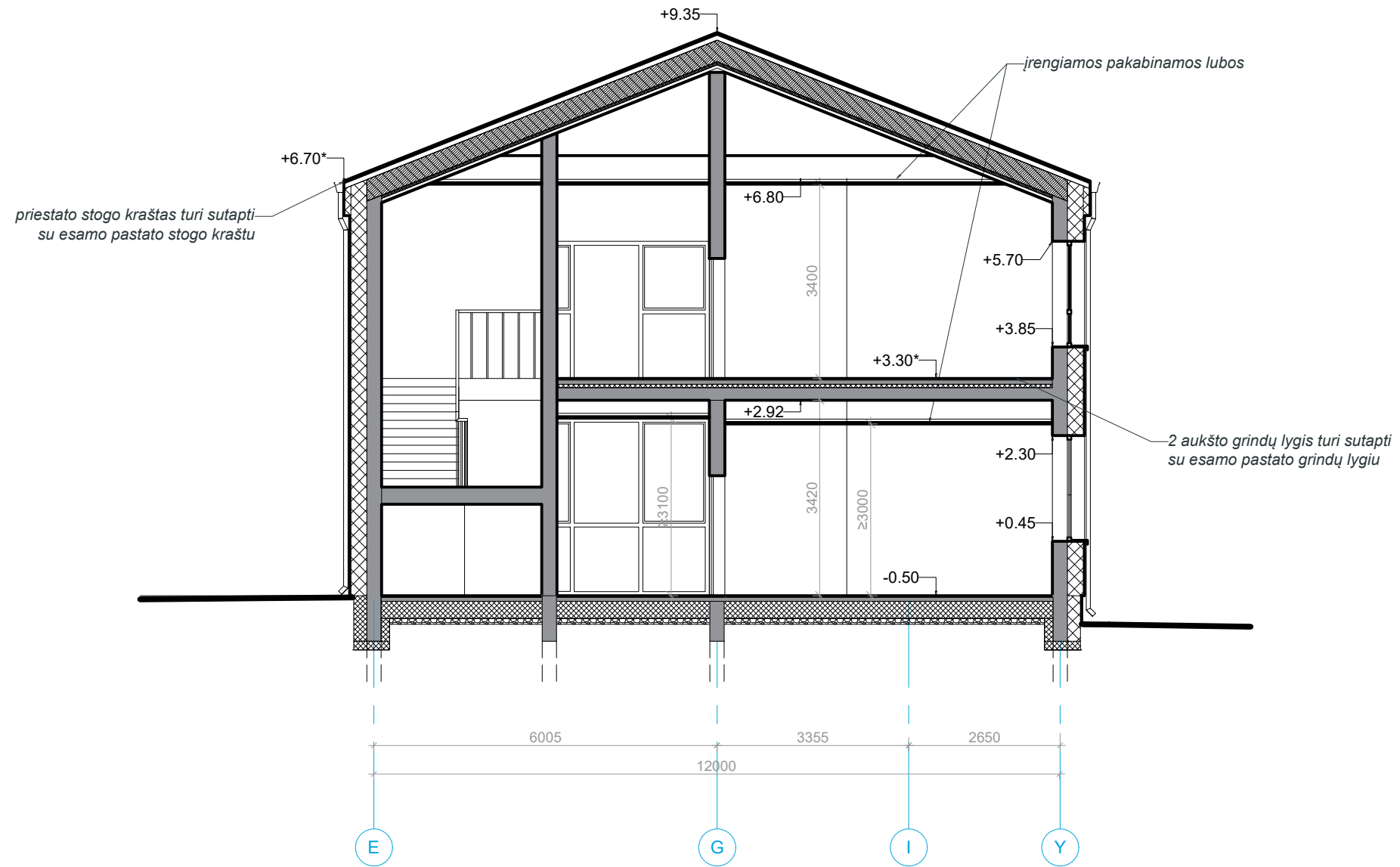

PASTABOS:

1. Antro aukšto grindų lygis turi sutapti su esamo pastato antro aukšto grindų lygiu;
2. Fasadas šiltinamas polistireninio putplasčiu, įrengiama išorinė tinkuojama sudėtinė sistema;
3. Mokymosi patalpose patalpų aukštis iki pakabinamų lubų turi būti ≥ 3 m;
4. Matmenis būtina tikslinti vietoje;

Laida	Išleidimo data	Laidos statusas ir išleidimo priežastis (jei taikoma)		
Atestato Nr.	 Laisvės pr. 77B, Vilnius 06122 Tel. 8652 44457 el.p. info@pletrospartneriai.lt			Komplexas: Mokslo paskirties pastato, Šv. Faustinos Kovalskos pagrindinės mokyklos, Vilniaus r. sav. Riešės sen. Didžiosios Riešės k. Mokyklos g. 19 atnaujinimo modernizavimo projektas
23290	SPV	Z. Gudlevičienė		2019
A1848	SPDV	K. Rukšienė		2019
MK009513	Arch.	G. Vabuolaitė		2019
LT	Statytojas/Užsakovas: Vilniaus rajono savivaldybės administracija, Rinktinės g. 50, LT-09318 Vilnius			Žymuo: PLP-18-026-PP-SA.B- 06
			Lapas	Lapų
			1	1

Pjūvis 2-2

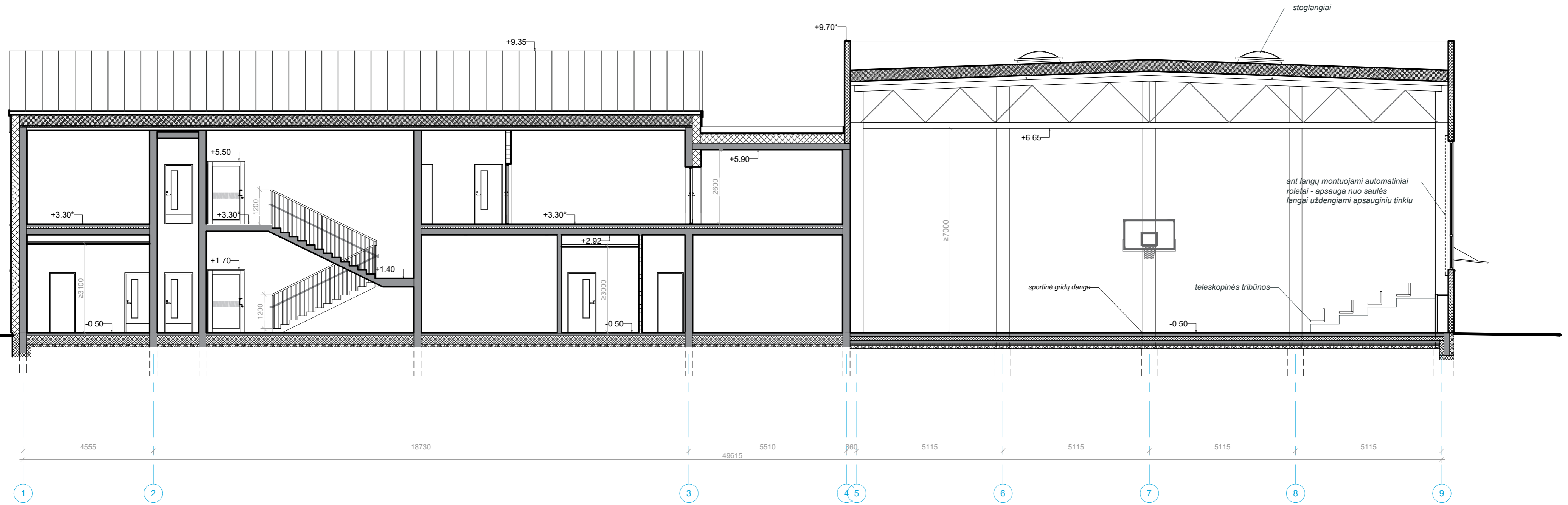

PASTABOS:

1. Antro aukšto grindų lygis turi sutapti su esamo pastato antro aukšto grindų lygiu;
2. Fasadas šiltinamas polistireniniu putplasčiu, įrengiama išorinė tinkuojama sudėtinė sistema;
3. Mokymosi patalpose patalpų aukštis iki pakabinamų lubų turi būti $\geq 3\text{m}$;
4. Matmenis būtina tikslinti vietoje;

Laida		Išleidimo data			Laidos statusas ir išleidimo priežastis (jei taikoma)		
Atestato Nr.	 Laisvės pr. 77B, Vilnius 06122 Tel. 8652 44457 e.l.p. info@pletrospartneriai.lt				Komplexas: Mokslo paskirties pastato, Šv. Faustinos Kovalskos pagrindinės mokyklos, Vilniaus r. sav. Riešės sen. Didžiosios Riešės k. Mokyklos g. 19 atnaujinimo modernizavimo projektas		
	23290	SPV	Z. Gudlevičienė	2019	Pagrindinė mokykla		
A1848	SPDV	K. Rukšienė	2019	Brėžinys: Priestato pjūvis 2-2, M 1:100			Laida
MK009513	Arch.	G. Vabuolaitė	2019				0
LT	Statytojas/Užsakovas: Vilniaus rajono savivaldybės administracija, Rinktinės g. 50, LT-09318 Vilnius				Žymuo: PLP-18-026-PP-SA.B- 07		Lapas
						1	Lapų
						1	1

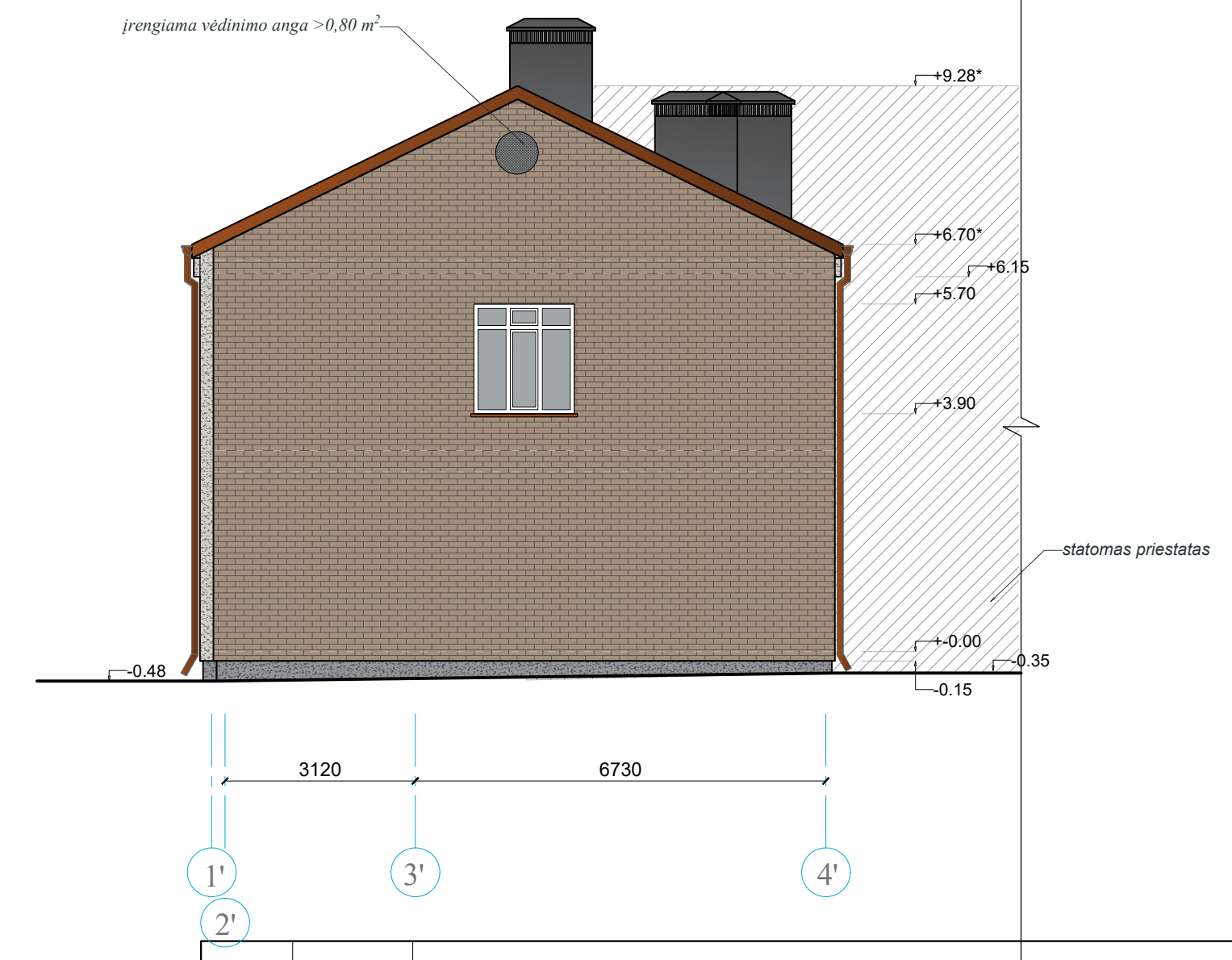

- PASTABOS:**
- Matmenis būtina tikslinti vietoje;
 - Prieš pradėdant šiltnimo darbus, fasadus būtina paruošti: nuvalyti atitvarų paviršių, užtaisyti įtrūkimus ir nelygumus. Prieš pradėdant šiltnimo darbus būtina įvertinti esamų pastato konstrukcijų būklę. Remiantis ekspertų vertinimais, sustiprinti konstrukcijas, pašalinti esamus defektus ir užkirsti kelią naujų defektų atsiradimui;
 - Senos medinės durys keičiamos naujais PVC profilio gaminiais, tenkinančiais reglamento reikalavimus. Brėžinyje indeksais pažymėti tik keičiamos durys, langai paliekami esami;
 - Prieš atnaujinimo darbus nuo fasadų išmontuojamos esamos antenos ir kiti įrenginiai, kurie po atnaujinimo darbų sumontuojami jų pirminėse vietose;
 - Keičiamų gaminių matmenis būtina tikslinti prieš juos užsakant. Gaminiai atitiktis angoms yra gamintojo atsakomybė;
 - Gaminiai į statybos vietą turi būti pristatomi visiškai sukomplektuoti (su furnitūra, tvirtinimo elementais, tarpinėmis ir tt.). Gaminiai turi būti sertifikuoti LR Sertifikuojamo Centre, atitikti LR galiojančioms akustinėms ir higienos normoms;
 - Visi angokraščiai apšiltinami, apšiltinimo sprendinys nurodomas detalėse;
 - Būtina fasadų apdailos medžiagas ir spalvas suderinti su architektu pagal pasirinkto gamintojo spalvų paletę.

SUTARTINIS ŽYMĖJIMAS

-keičiamų langų, durų indeksai

FASADO APDAILOS LENTELĖ

Apdaila	Spalva	Kodas	Analogas	Žymuo
Cokolis	Pilka, matinė, vienspalvė	RAL 7045	(Weber LA43-ASo)	
Sienos	Fasadinis mozaikinis tinkas	RAL 9002	(Weber LA72-ASMo)	
	Fasadinis struktūrinis tinkas	Pilka, matinė, vienspalvė	RAL 7045	(Weber LA43-ASo)
	Fasadinis struktūrinis tinkas	Pilka, matinė, vienspalvė	RAL 7045	(Weber LA43-ASo)
	Sendintos klinkerio plytelės	Smėlio, sendinta, matinė, reljefinis šiurkštintas pav.	Vyr. spalva ruda RAL 1019	
Stogas, stogo elementai	Valcuoti plieno profiliai	Pilka, matinė	RR22	Artima RAL 7045
Lietaus nuvedimo sistema	Plastifikuota skarda	Plytų ruda	RR750	Artima RAL 8004
Lauko durys	Aliuminio-stiklo	Matinė aliuminio metalic	RR41	Artima RAL 7045
Apskardinimas palangių	Plastifikuota skarda	Plytų ruda	RR750	Artima RAL 8004
Nauji langai	PVC	Balta		
Nauji langai	Aliuminio	Matinė aliuminio metalic	RR41	Artima RAL 7045

Laida	Išleidimo data	Laidos statusas ir išleidimo priežastis (jei taikoma)			
Atestato Nr.		Kompleksas: Mokslo paskirties pastato, Šv. Faustinos Kovalskos pagrindinės mokyklos, Vilniaus r. sav. Riešės sen. Didžiosios Riešės k. Mokyklos g. 19 atnaujinimo modernizavimo projektas			
		Objektas: Pagrindinė mokykla			
		Brėžinys: Esamo pastato fasadai, M 1:100		Laida	
				0	
Statytojas/Užsakovas:		Žymuo: PLP-18-026-PP-SA-B- 08		Lapas	Lapų
LT	Vilniaus rajono savivaldybės administracija, Rinktinės g. 50, LT-09318 Vilnius			1	1

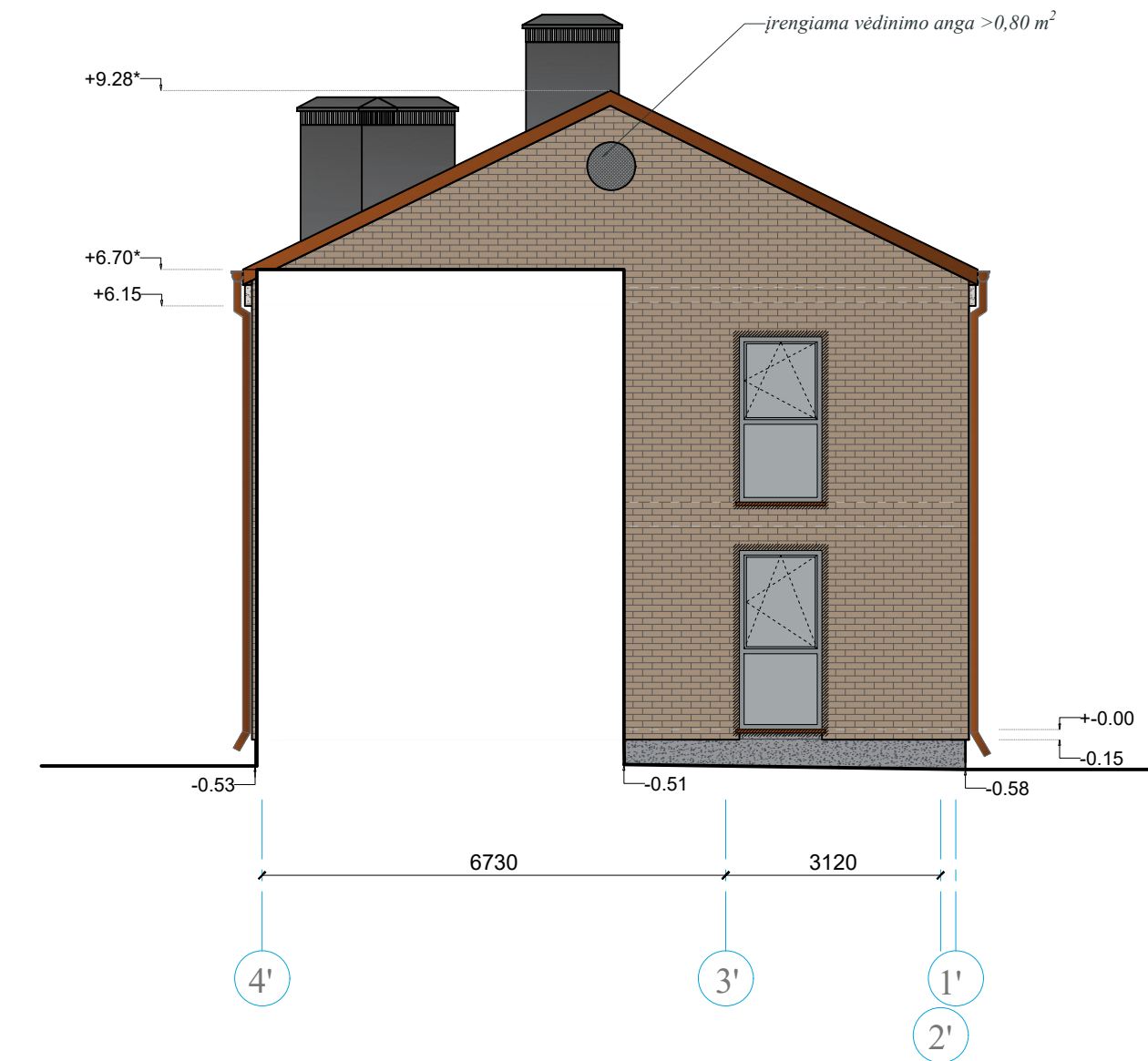

- PASTABOS:**
- Matmenis būtina tikslinti vietoje;
 - Prieš pradėdant šiltninimo darbus, fasadus būtina paruošti: nuvalyti atitvarų paviršių, užtaisyti įtrūkimus ir nelygumus. Prieš pradėdant šiltninimo darbus būtina įvertinti esamų pastato konstrukcijų būklę. Remiantis ekspertų vertinimais, sustiprinti konstrukcijas, pašalinti esamus defektus ir užkirsti kelią naujų defektų atsiradimui;
 - Senos medinės durys keičiamos naujais PVC profilio gaminiais, tenkinančiais reglamento reikalavimus. Brėžinyje indeksais pažymėti tik keičiamos durys, langai paliekami esami;
 - Prieš atnaujinimo darbus nuo fasadų išmontuojamos esamos antenos ir kiti įrenginiai, kurie po atnaujinimo darbų sumontuojami jų pirminėse vietose;
 - Keičiamų gaminų matmenis būtina tikslinti prieš juos užsakant. Gaminų atitikimas angoms yra gamintojo atsakomybė;
 - Gaminiai į statybos vietą turi būti pristatomi visiškai sukomplektuoti (su furnitūra, tvirtinimo elementais, tarpinėmis ir tt.). Gaminiai turi būti sertifikuoti LR Sertifikuojamo Centre, atitikti LR galiojančioms akustinėms ir higienos normoms;
 - Visi angokraščiai apšiltinami, apšiltinimo sprendinys nurodomas detalėse;
 - Būtina fasadų apdailos medžiagas ir spalvas suderinti su architektu pagal pasirinkto gamintojo spalvų paletę.

SUTARTINIS ŽYMĖJIMAS

-keičiamų langų, durų indeksai

FASADO APDAILOS LENTELĖ

Apdaila	Spalva	Kodas	Analogas	Žymuo
Fasadinis mozaikinis tinkas	Pilka, matinė, vienspalvė	RAL 7045	(Weber LA43-ASo)	
Fasadinis struktūrinis tinkas	Šviesi pilka, smulki samanėlė	RAL 9002	(Weber LA72-ASMo)	
Fasadinis struktūrinis tinkas	Pilka, matinė, vienspalvė	RAL 7045	(Weber LA43-ASo)	
Sendintos klinkerio plytelės	Smėlio, sendinta, matinė, reljefinis šiurkštintas pav.	Vyr. spalva ruda RAL 1019		
Stogas, stogo elementai	Valcuoti plieno profiliai	RR22	Artima RAL 7045	
Lietaus nuvedimo sistema	Plastifikuota skarda	RR750	Artima RAL 8004	
Lauko durys	Aliuminio-stiklo	RR41	Artima RAL 7045	
Apskardinimas palangių	Plastifikuota skarda	RR750	Artima RAL 8004	
Nauji langai	PVC	Balta		
Nauji langai	Aliuminio	RR41	Artima RAL 7045	

Laida	Išleidimo data	Laidos statusas ir išleidimo priežastis (jei taikoma)		
Atestato Nr.	23290	SPV	Z. Gudlevičienė	2019
	A1848	SPDV	K. Rukšienė	2019
	MK009513	Arch.	G. Vabuolaitė	2019
Statytojas/Užsakovas:	Vilniaus rajono savivaldybės administracija, Rinktinės g. 50, LT-09318 Vilnius			
Žymuo:	PLP-18-026-PP-SA.B- 09	Lapas	1	Lapų
				1

Kompleksas:
Mokslų paskirties pastato, Šv. Faustinos Kovalskos pagrindinės mokyklos, Vilniaus r. sav. Riešės sen. Didžiosios Riešės k. Mokyklos g. 19 atnaujinimo modernizavimo projektas

Objektas:
Pagrindinė mokykla

Brėžinys:
Esamo pastato fasadai,
M 1:100

Laida
0

Fasadas tarp ašiu Y-A

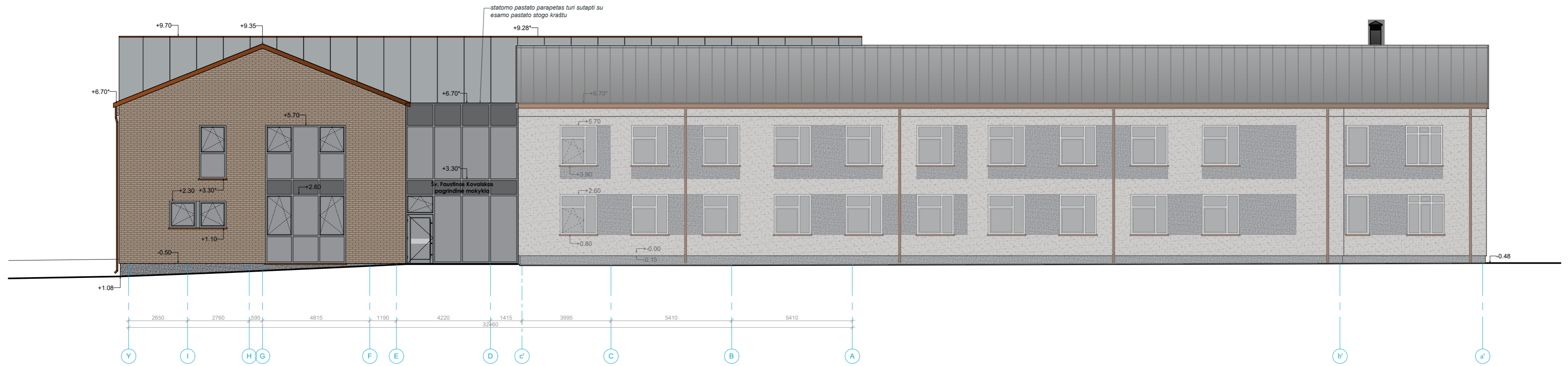

Fasadas tarp ašiu 9-1

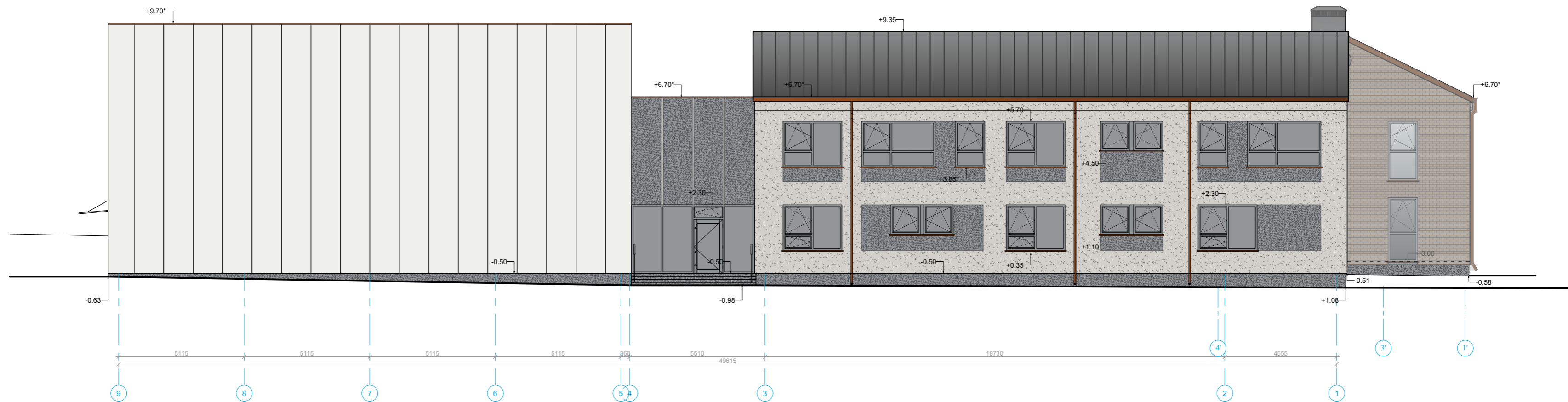

SUTARTINIS ŽYMĖJIMAS

-keičiamų langų, durų indeksai

PASTABOS:

1. Matmenis būtina tikslinti vietoje;
2. Keičiamų gaminių matmenis būtina tikslinti prieš juos užsakant. Gaminių atitikimas angoms yra gamintojo atsakomybė;
3. Gaminiai į statybos vietą turi būti pristatomi visiškai sukomplektuoti (su furnitūra, tvirtinimo elementais, tarpinėmis ir tt.). Gaminiai turi būti sertifikuoti LR Sertifikuojamame Centre, atitikti LR galiojančioms akustinėms ir higienos normoms;
4. Visi angokraščiai apšiltinami, apšiltinimo sprendinys nurodomas detalėse;
5. Būtina fasadų apdailos medžiagas ir spalvas suderinti su architektu pagal pasirinkto gamintojo spalvų paletę.

FASADO APDAILOS LENTELĖ

	Apdaila	Spalva	Kodas	Analogas	Žymuo
Cokolis	Fasadinis struktūrinis tinkas	Pilka, matinė, vienspalvė	RAL 7045	(Weber LA43-ASo)	
Sienos	Fasadinis struktūrinis tinkas	Šviesi pilka, smulki samanėlė	RAL 9002	(Weber LA72-ASMo)	
	Sendintos klinkerio plytelės	Smėlio, sendinta, matinė, reljefinis šiurkštintas pav.	Vyr. spalva ruda RAL 1019		
	Fasadinis struktūrinis tinkas	Pilka, matinė, vienspalvė	RAL 7045	(Weber LA43-ASo)	
Apskardinimas	Daugiasluoksnė plokštė	Balta	RR20	RAL 9002	
	Daugiasluoksnė plokštė	Pilka	RR22	RAL 7045	
Apskardinimas	Plastifikuota skarda	Plytų ruda	RR750	Artima RAL 8004	
Lietaus nuvedimo sistema	Plastifikuota skarda	Plytų ruda	RR750	Artima RAL 8004	
Lauko durys	Aliuminio/metalinės	Matinė, aliuminio mettalic	RR41	Artima RAL 7045	
Apskardinimas palangių	Plastifikuota skarda	Plytų ruda	RR750	Artima RAL 8004	
Nauji langai/vitrinės	Aliuminio/metalinės	Matinė, aliuminio mettalic	RR41	Artima RAL 7045	
Stogas/stogo elementai	Valcuoti plieno profiliai	Pilka, matinė	RR22	Artima RAL 7045	

Laida	Išleidimo data	Laidos statusas ir išleidimo priežastis (jei taikoma)		
Atestato Nr.	 Laisvės pr. 77B, Vilnius 06122 Tel. 8652 44457 el.p. info@pletrospartneriai.lt			
23290	SPV	Z. Gudlevičienė	2019	Kompleksas: Mokslo paskirties pastato, Šv. Faustinos Kovalskos pagrindinės mokyklos, Vilniaus r. sav. Riešės sen. Didžiosios Riešės k. Mokyklos g. 19 atnaujinimo modernizavimo projektas Objektas: Pagrindinė mokykla
A1848	SPDV	K. Rukšienė	2019	
MK009513	Arch.	G. Vabuolaitė	2019	
Statytojas/Užsakovas:		Vilniaus rajono savivaldybės administracija, Rinktinės g. 50, LT-09318 Vilnius		Žymuo: PLP-18-026-PP-SA.B- 10
			Lapas	Lapų
			1	1

Fasadas tarp ašių 1-9

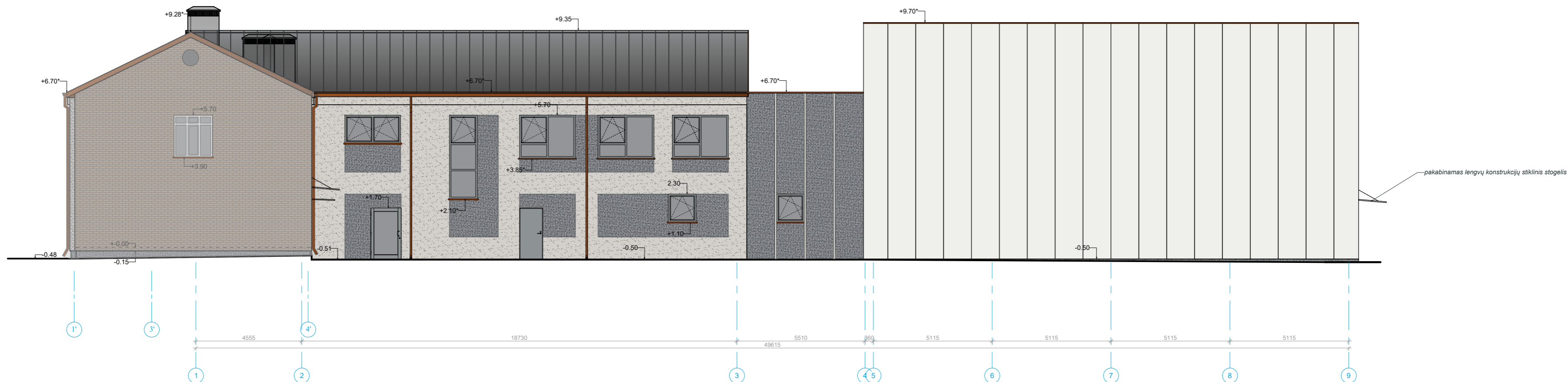

Fasadas tarp ašių A-Y

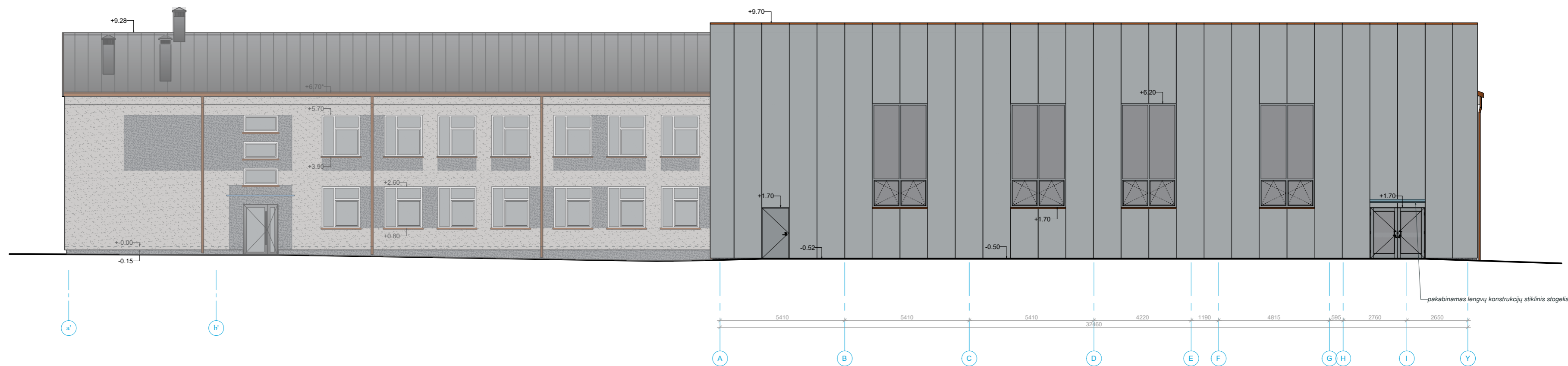

SUTARTINIS ŽYMĖJIMAS

-keičiamų langų, durų indeksai

PASTABOS:

- Matmenis būtina tikslinti vietoje;
- Keičiamų gaminių matmenis būtina tikslinti prieš juos užsakant. Gaminių atitikimas angoms yra gamintojo atsakomybė;
- Gaminiai į statybos vietą turi būti pristatomi visiškai sukomplektuoti (su furnitūra, tvirtinimo elementais, tarpinėmis ir tt.). Gaminiai turi būti sertifikuoti LR Sertifikuojamame Centre, atitikti LR galiojančioms akustinėms ir higienos normoms;
- Visi angokraščiai apšiltinami, apšiltinimo sprendinys nurodomas detalėse;
- Būtina fasadų apdailos medžiagas ir spalvas suderinti su architektu pagal pasirinkto gamintojo spalvų paletę.

FASADO APDAILOS LENTELĖ

	Apdaila	Spalva	Kodas	Analogas	Žymuo
Cokolis	Fasadinis mozaikinis tinkas	Pilka, matinė, vienspalvė	RAL 7045	(Weber LA43-ASo)	
Sienos	Fasadinis struktūrinis tinkas	Šviesi pilka, smulki samanėlė	RAL 9002	(Weber LA72-ASMo)	
	Sendintos klinkerio plytelės	Smėlio, sendinta, matinė, reljefinis šiurkštintas pav.	Vyr. spalva ruda RAL 1019		
	Fasadinis struktūrinis tinkas	Pilka, matinė, vienspalvė	RAL 7045	(Weber LA43-ASo)	
	Daugiasluoksnė plokštė	Balta	RR20	RAL 9002	
	Daugiasluoksnė plokštė	Pilka	RR22	RAL 7045	
Apskardinimas	Plastifikuota skarda	Plytų ruda	RR750	Artima RAL 8004	
Lietaus nuvedimo sistema	Plastifikuota skarda	Plytų ruda	RR750	Artima RAL 8004	
Lauko durys	Aliuminio/metalinės	Matinė, aliuminio mettalic	RR41	Artima RAL 7045	
Apskardinimas palangių	Plastifikuota skarda	Plytų ruda	RR750	Artima RAL 8004	
Nauji langai/vitrinos	Aliuminio/metalinės	Matinė, aliuminio mettalic	RR41	Artima RAL 7045	
Stogas/stogo elementai	Valcuoti plieno profiliai	Pilka, matinė	RR22	Artima RAL 7045	

Laida	Išleidimo data	Laidos statusas ir išleidimo priežastis (jei taikoma)				
Atestato Nr.	 Laisvės pr. 77B, Vilnius 06122 Tel. 8652 44457 el.p. info@pletrospartneriai.lt					
23290	SPV	Z. Gudlevičienė	2019	Komplexas: Mokslo paskirties pastato, Šv. Faustinos Kovalskos pagrindinės mokyklos, Vilniaus r. sav. Riešės sen. Didžiosios Riešės k. Mokyklos g. 19 atnaujinimo modernizavimo projektas Objektas: Pagrindinė mokykla		
A1848	SPDV	K. Rukšienė	2019			
MK009513	Arch.	G. Vabuolaitė	2019			
LT	Statytojas/Užsakovas: Vilniaus rajono savivaldybės administracija, Rinktinės g. 50, LT-09318 Vilnius			Žymuo: PLP-18-026-PP-SA.B- 11	Lapas 1	Lapų 1

Fasadas tarp ašiu c'-Y

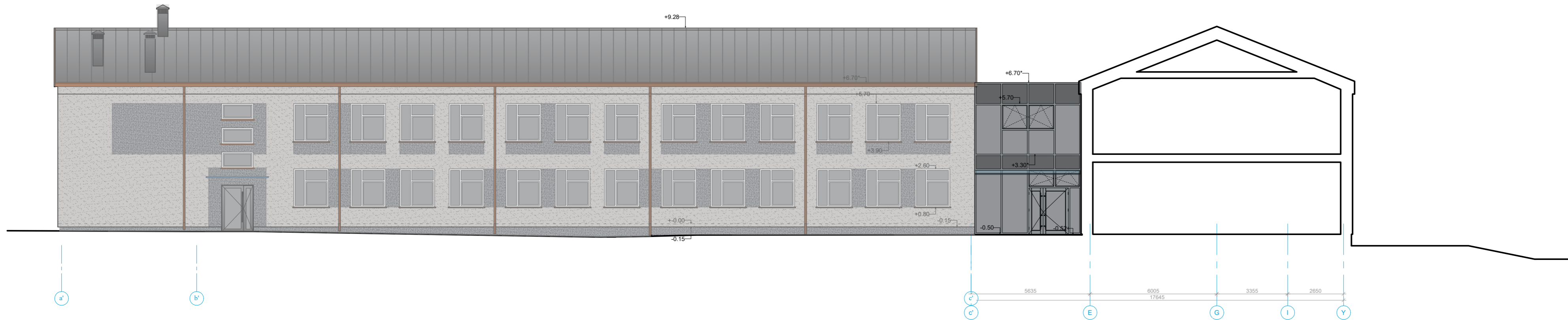

Fasadas tarp ašiu Y-A

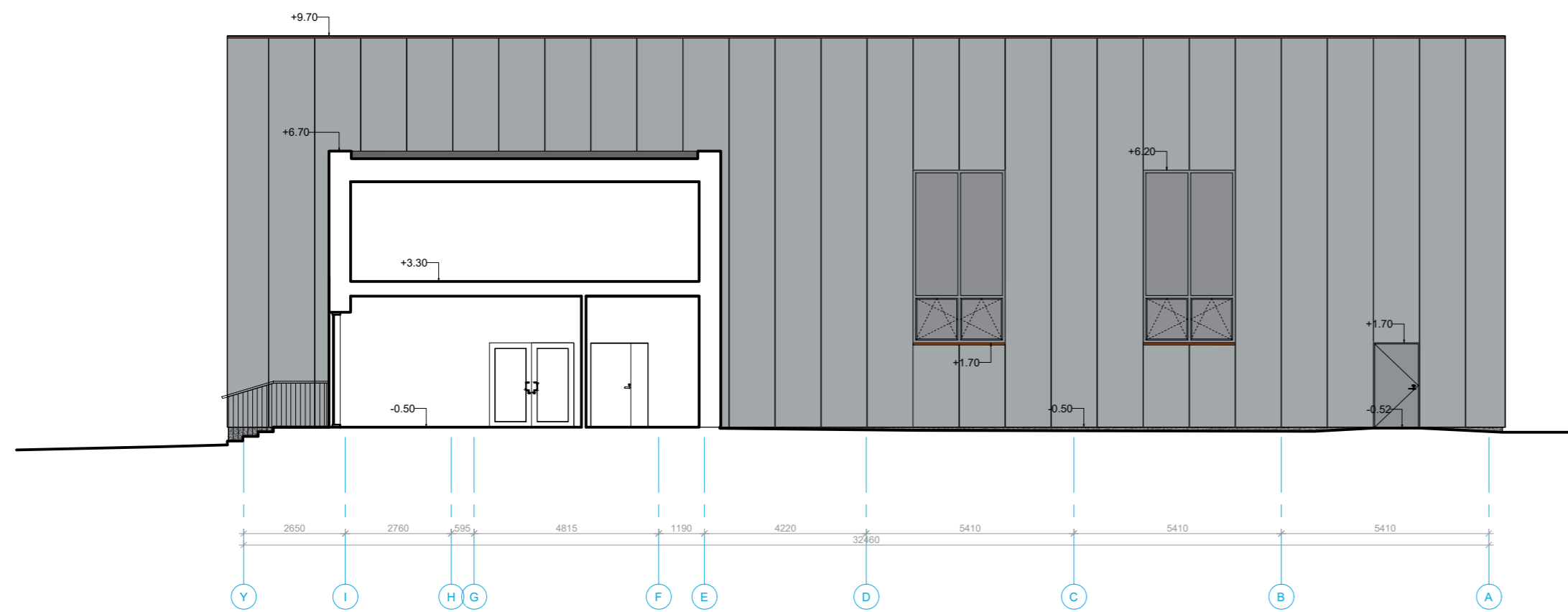

SUTARTINIS ŽYMĖJIMAS

-keičiamų langų, durų indeksai

PASTABOS:

1. Matmenis būtina tikslinti vietoje;
2. Keičiamų gaminių matmenis būtina tikslinti prieš juos užsakant. Gaminių atitikimas angoms yra gamintojo atsakomybė;
3. Gaminiai į statybos vietą turi būti pristatomi visiškai sukomplektuoti (su furnitūra, tvirtinimo elementais, tarpinėmis ir tt.). Gaminiai turi būti sertifikuoti LR Sertifikuojamo Centre, atitikti LR galiojančioms akustinėms ir higienos normoms;
4. Visi angokraščiai apšiltinami, apšiltinimo sprendinys nurodomas detalėse;
5. Būtina fasadų apdailos medžiagas ir spalvas suderinti su architektu pagal pasirinkto gamintojo spalvų paletę.

FASADO APDAILOS LENTELĖ

	Apdaila	Spalva	Kodas	Analogas	Žymuo
Cokolis	Fasadinis mozaikinis tinkas	Pilka, matinė, vienspalvė	RAL 7045	(Weber LA43-ASo)	
Sienos	Fasadinis struktūrinis tinkas	Šviesi pilka, smulki samanėle	RAL 9002	(Weber LA72-ASMo)	
	Sendintos klinkerio plytelės	Smėlio, sendinta, matinė, reljefinis šiurkštintas pav.	Vyr. spalva ruda RAL 1019		
	Fasadinis struktūrinis tinkas	Pilka, matinė, vienspalvė	RAL 7045	(Weber LA43-ASo)	
Apskardinimas	Daugiasluoksnė plokštė	Balta	RR20	RAL 9002	
	Daugiasluoksnė plokštė	Pilka	RR22	RAL 7045	
Apskardinimas	Plastifikuota skarda	Plytų ruda	RR750	Artima RAL 8004	
Lietaus nuvedimo sistema	Plastifikuota skarda	Plytų ruda	RR750	Artima RAL 8004	
Lauko durys	Aliuminio/metalinės	Matinė, aliuminio mettalic	RR41	Artima RAL 7045	
Apskardinimas palangių	Plastifikuota skarda	Plytų ruda	RR750	Artima RAL 8004	
Nauji langai/vitrinos	Aliuminio/metalinės	Matinė, aliuminio mettalic	RR41	Artima RAL 7045	
Stogas/stogo elementai	Valcuoti plieno profiliai	Pilka, matinė	RR22	Artima RAL 7045	

Laida	Išleidimo data	Laidos statusas ir išleidimo priežastis (jei taikoma)		
Atestato Nr.			Laisvės pr. 77B, Vilnius 06122 Tel. 8652 44457 el.p. info@pletrospartneriai.lt	
23290	SPV	Z. Gudlevičienė	2019	Kompleksas: Mokslo paskirties pastato, Šv. Faustinos Kovalskos pagrindinės mokyklos, Vilniaus r. sav. Riešės sen. Didžiosios Riešės k. Mokyklos g. 19 atnaujinimo modernizavimo projektas Objektas: Pagrindinė mokykla
A1848	SPDV	K. Rukšienė	2019	
MK009513	Arch.	G. Vabuolaitė	2019	Brėžinys: Priestato fasada, M 1:200
LT	Statytojas/Užsakovas: Vilniaus rajono savivaldybės administracija, Rinktinės g. 50, LT-09318 Vilnius		Žymuo: PLP-18-026-PP-SA.B- 12	Lapas 1
				Lapų 1









Sv. Faustīnas Kovalas
pagrindinė mokykla