

Projektuotojas
MB "METRO FORMA"
Goštauto 8 – 240, Vilnius
mm@metroforma.lt
mob.tel.: 864362601

**METRO
FORMA**



Užsakovas

UAB "INTERRESTA DEVELOPMENT"

Projekto pavadinimas

**DAUGIABUČIŲ GYVENAMŲJŲ NAMŲ (6.3)
ŠV. JONO PAULIAUS II G. 6,
ŠALČININKUOSE STATYBOS PROJEKTAS**

Statybos vieta

ŠV. JONO PAULIAUS II G. 6, ŠALČININKAI

Statinio kategorija

YPATINGAS STATINYS

Projekto etapas

PROJEKTINIAI PASIŪLYMAI

Projekto numeris

19/84-TP

Data

2019 10

Direktorius

MINDAUGAS MARTINKUS

Projekto vadovas, statinio architektas

MINDAUGAS MARTINKUS, A1931

TVIRTINU: statytojas UAB "INTERRESTA DEVELOPMENT"

.....
Parašas

A.V.

Vilnius, 2019

TURINYS

Eil. Nr.	Dokumento žymuo	Pavadinimas	
1.		Titulinis lapas	
2.		Turinys	
TEKSTINĖ DALIS			
3.		Bendrieji statinių rodikliai	
4.		Aiškinamasis raštas	
5.		Detalaus plano pagrindinis brėžinys	
GRAFINĖ DALIS			
6.		Sklypo planas	
7.		Aukštų planai	
8.		Pjūviai	
9.		Fasadai	
10.		Insoliacijos skaičiavimai	
VAIZDINĖ DALIS			
11.		Vizualizacijos	

TEKSTINĖ DALIS

BENDRIEJI STATINIŲ RODIKLIAI

Pavadinimas	Mato vnt.	Kiekis	Pastabos
I. SKLYPAS			
1. sklypo plotas	m ²	8995	
2. sklypo užstatymo intensyvumas	-	1.06	
3. sklypo užstatymo tankumas	-	0.44	
II. PASTATAI			
Gyvenamosios paskirties (trijų ir daugiau butų (daugiabutis) pastatas			Pastatas A-B
1. Pastato paskirties rodikliai		6.3	Gyvenamoji su komercija
2. Pastato bendras plotas.*	m ²	6287.20	
3. Pastato naudingas plotas. *	m ²	4922.14	
4. Pastato tūris.*	m ³	26367	
5. Aukštų skaičius.*	vnt.	5	Su rūsiu
6. Pastato aukštis. *	m	20.00	
7. Butų skaičius	vnt.	62	Komercinių patalpų: 806 m ²
8. Energinio naudingumo klasė.		A+	
9. Pastato (patalpų) akustinio komforto sąlygų klasė.		C	
10. Pastato atsparumas ugniai		II	
11. Parkavimo vietų skaičius	Vnt.	95	
Gyvenamosios paskirties (trijų ir daugiau butų (daugiabutis) pastatas			Pastatas C-D
1. Pastato paskirties rodikliai		6.3	Gyvenamoji
2. Pastato bendras plotas.*	m ²	6517.50	
3. Pastato naudingas plotas. *	m ²	4634.10	
4. Pastato tūris.*	m ³	27061	
5. Aukštų skaičius.*	vnt.	5	Su rūsiu
6. Pastato aukštis. *	m	19.85	
7. Butų skaičius	vnt.	70	
8. Energinio naudingumo klasė.		A+	
9. Pastato (patalpų) akustinio komforto sąlygų klasė.		C	
10. Pastato atsparumas ugniai		II	
11. Parkavimo vietų skaičius	Vnt.	70	
IV. KITI INŽINERINIAI STATINIAI			
2. Kietą trinkelį dangą (pėsčiųjų takai)			
plotas*	m ²	915	
2. Kietą trinkelį dangą (važiuojamoji dangą)			
plotas*	m ²	1786	

*Žvaigždute pažymėti rodikliai apskaičiuojami vadovaujantis Nekilnojamojo turto kadastrinių matavimų ir kadastro duomenų surinkimo taisyklėmis, kurias tvirtina Lietuvos Respublikos žemės ūkio ministras. Baigus statybą ir atlikus kadastrinius matavimus šie rodikliai gali turėti neesminių nukrypimų.

19/84TP - BSR	LAPAS	LAPŲ	LAIDA
	1	2	0

BENDRIEJI STATINIŲ RODIKLIAI

Bendruosius rodiklius ir statinio projektą tvirtinu:

Statinio architektas ir projekto vadovas:

Statytojas: UAB „INTERRESTA
DEVELOPMENT“

Mindaugas Martinkus atestato Nr. A1931

19/84TP - BSR	LAPAS	LAPŲ	LAIDA
	2	2	0

AIŠKINAMASIS RAŠTAS

1. Statybos vieta

1.1 **Statybos vieta (geografinė vieta):** Šv. Jono Pauliaus II g. 6, Šalčininkai. Sklypo kad.nr. 8542/001:188. Sklypo plotas 8995kv.m.

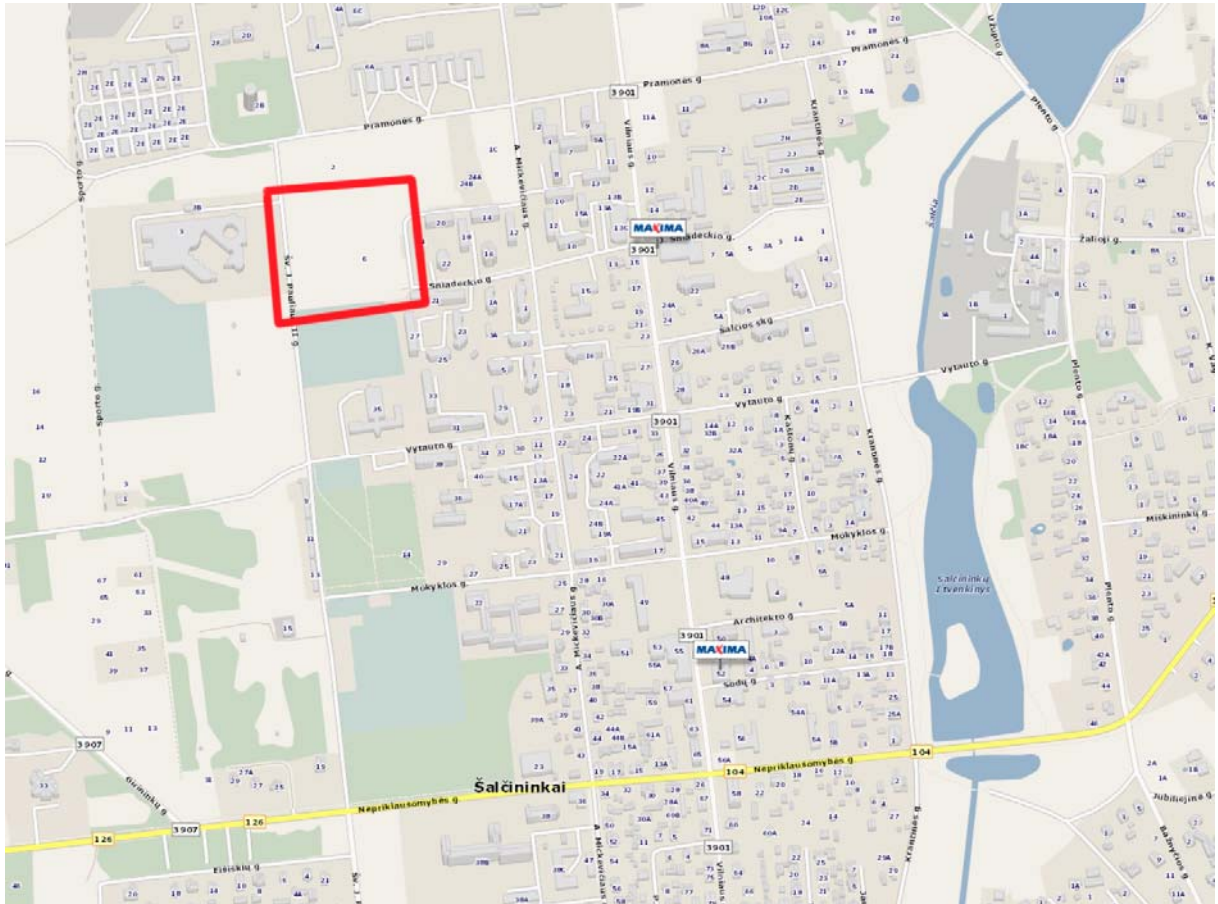

1.2 **Esama padėtis.** Sklypas vakarinėje dalyje ribojasi su visuomeniniu rekreacinės paskirties želdynų sklypu, o šiaurėje – su privačiu sklypu, kuriame planuojama statyti religinės paskirties pastatų kompleksą. Aplinkinis užstatymas – gretimuose sklypuose, į rytus nuo projektuojamo užstatymo, vyrauja 5 aukštų daugiabučiai gyvenamieji pastatai. Apytiksliai 150m atstumu nuo nagrinėjamo sklypo yra įsikūrusios dvi mokyklos (į pietus ir vakarus). Sklype esamų pastatų nėra, šiuo metu sklype vykdoma smulkios daržininkystės veikla, kuria užsiima aplinkinių daugiabučių gyvenytojai. Į sklypą privažiuojama asfaltuota gatve, inžinerinės komunikacijos įrengtos netoli sklypo. Sklypo reljefas tolygiai žemėjantis iš šiaurės-vakarų kampo (altitudė 189.10m) į pietryčių kampą (altitudė 185.62m). Sklypo pietinėje dalyje nusidriekusi pėsčiųjų alėja, jungianti gyvenamųjų namų kvartalą su Šv. Jono Pauliaus II gatve.

Nagrinėjamoje teritorijoje nėra durpynų, užpelkėjusių vietų, atvirų vandens telkinių, šaltinių.

19/84-TP-SA-AR	LAPAS	LAPŲ	LAIDA
	1	4	0

Nagrinėjamoje teritorijoje nėra gamtos, nekilnojamojo kultūros paveldo objektų.

1.3. **Sprendinių aprašymas.** Projektuojami 2 daugiabučiai 5-ių aukštų gyvenamieji pastatai su atviromis požeminėmis automobilių stovėjimo aikštelėmis bei komercinėmis patalpomis. Kiekvienas pastatas vizualiai susideda iš dviejų korpusų, kurie požeminėje dalyje jungiami trečiuoju. Pastatai sklype išdėstomi kraštuose, formuojamas vidinis kiemas su vaikų žaidimo aikšte, poilsio erdve.

1.4 **Automobilių stovėjimo vietų poreikis.** Pastatuose suprojektuoti 132 butai, 806kv.m. komercinių patalpų. Pagal STR 2.06.04:2014 „Gatvės ir vietinės reikšmės keliai“ sklype reikalingų automobilių stovėjimo vietų poreikis yra: 132 vnt (kiekvienam butui po 1vnt.) + 806kv.m / 25 (1 vieta 25kv.m pagrindinių patalpų plotui) = **165 vnt.** Šio poreikio tenkinimui numatomi šie sprendiniai:

- 131vnt. stovėjimo vietų įrengiama sklypo ribose (90vnt. požeminėse aikštelėse ir 26 sklype, grupuojant po ne daugiau nei 10vnt.);
- 49 vnt. stovėjimo vietų bus įrengiama už sklypo ribų (Pagal STR 2.06.04:2014 „Gatvės ir vietinės reikšmės keliai“ p.112.1.2.), tarp naujai projektuojamos Sniadeckio gatvės tąsos raudonųjų linijų, gavus savivaldybės tarybos pritarimą.

2. Statinių pagrindinė naudojimo paskirtis:

2.1Projektuojami du 5-ių aukštų su rūšiais gyvenamosios paskirties (trijų ir daugiau butų (daugiabučiai) pastatai (6.3).

3. Žemės sklypo teritorijos naudojimo reglamento parametrai:

Šalčininkų miesto bendrojo plano sprendinių taikomi reglamentai planuojamai teritorijai: uGd-2 – didelio užstatymo intensyvumo gyvenamosios teritorijos -užstatymo intensyvumas – 1,6 (gyv. paskirties obj. – 1,2), užstatymo aukštingumas iki 5 aukštų, 20 metrų.

Sklypo užstatymo sprendinius reglamentuoja parengtas „Visuomeninės paskirties teritorijos prie Pramonės ir Melioratorių gatvių Šalčininkų m., Šalčininkų r. sav.detalusis planas“. Tenkinami detaliuoju planu sklypui nustatyti reglamentai:

- Konkretus sklypo naudojimo tipas: V/V2
- Sklypo naudojimo būdas (pobūdis): V/V1;V3; G/G1;G2
- Statinių aukštis: (G2) objektams iki 20m, altitudė – iki 209.00m,
- Užstatymo tankis: iki 0,45

19/84-TP-AR	LAPAS	LAPŲ	LAIDA
	2	4	0

- Užstatymo intensyvumas: : (G2) objektams iki 1,2
- Užstatymo tipas: laisvo planavimo

4. Pastatų techniniai ir paskirties rodikliai

4.1 Statinys A-B: Bendras statinio plotas – 6287.20kv.m, tūris – 26367kub.m, aukštis – 20,00m. Pagrindinė paskirtis – gyvenamoji, tačiau pirmajame aukšte numatyta apie 806kv.m komercinių patalpų, kurios bus pritaikomos smulkaus verslo veiklai (maitinimo įstaigos, biurai, paslaugos ir pan.). Statinyje projektuojama 62 vnt. 1-4 kambarių butai, kurių plotas nuo 30 iki 92kv.m. Po pastatu įrengiama atviro tipo automobilių stovėjimo aikštelė, talpinanti 42 automobilius. Rūsyje taip pat numatomi atviro tipo sandėliukai, dviračių saugyklos, techninės patalpos. Statinyje įrengiamas liftas.

4.2 Statinys C-D: Bendras statinio plotas – 6517.50 kv.m, tūris – 27061kub. m., aukštis – 19.85m. Pagrindinė paskirtis – gyvenamoji, projektuojama 70 vnt. 1-4 kambarių butai, kurių plotas nuo 30 iki 92kv.m. Po pastatu įrengiama atviro tipo automobilių stovėjimo aikštelė, talpinanti 48 automobilius. Rūsyje taip pat numatomi atviro tipo sandėliukai, dviračių saugyklos, techninės patalpos. Statinyje įrengiamas liftas.

4.3 Statinių aukštis skaičiuotas nuo kiekvieno pastato statybos aikštelės vidutinės altitudės iki parapeto viršaus.

4.4. Butų išplanavimas korpusuose A, B, C, D projektuojamas vienodas.

5. Statinio statybos rūšis, statinių kategorija

5.1 Statinių statybos rūšis: naujų statinių statyba

5.2 Statinių kategorija: ypatingi statiniai

6. Projektuojamų statinių sąrašas

6.1. Gyvenamosios paskirties (trijų ir daugiau butų (daugiabutis) pastatas (6.3) (žymėjimas brėžiniuose – “A-B”);

6.2 Gyvenamosios paskirties (trijų ir daugiau butų (daugiabutis) pastatas (6.3) (žymėjimas brėžiniuose – “C-D”);

6.3 Plokšti horizontalieji statiniai (terasos, aikštelės): – 1786kv.m važiuojamoji danga, 915kv.m. pėsčiųjų takai.

7. Konstrukcijų aprašymas ir inžinerinių sistemų aprašymas

Konstrukciniai sprendiniai:

- Išorės sienos mūrijamos iš 25cm silikatinių plytų, šiltinamos 25cm EPS 70N.
- Išorės apdaila - tinkas/apdailinės plytelės;
- Laikančios vidinės sienos mūrijamos iš 38cm silikatinių plytų, tinkuojamos;
- Pamato sienos monolitinės; ant angų montuojamas cinkuotos vielos tinklas.
- Butų vidinės pertvaros mūrijamos iš gipso kartono plokščių;
- Tarpbutinės pertvaros mūrijamos iš 25cm plytų/blokelių;

19/84-TP-AR	LAPAS	LAPŲ	LAIDA
	3	4	0

- Perdangos surenkamųjų g/b plokščių;
- Lubos pakabinamos GKP, vėdinimas mechaninis su rekuperacija;
- Stogai sutaptinti, surenkamųjų g/b plokščių, apšiltinti 40cm EPS, danga prilydoma;
- Liptai monolitiniai;
- Parkinge g/b kolonos, laikančios sijos g/b gamyklinės surenkamos
- Langai plastikinių rėmų
- Balkonai monolitiniai ant metalinių kolonų, ties sienomis termodetalės

Inžineriniai sprendiniai:

- Šildymas – numatoma jungtis prie centralizuotų miesto šildymo tinklo arba dujomis;
- Vėdinimas – numatoma galimybė mechaniniam vėdinimui su atskiru kiekvienam butui rekuperatoriumi;
- Vandentiekis, lietaus ir buitinės nuotekos – numatoma jungtis prie centralizuotų miestų tinklų;

Projekto vadovas M. Martinkus.

19/84-TP-AR	LAPAS	LAPŲ	LAIDA
	4	4	0



SITUACIJOS SCHEMA

Eil. Nr.	Įstaigos pavadinimas	Sutiksl. data	Sutikslintojo pareigos/pavardė	Parabės
1	AB Rytų elektrinė, Vilniaus regiono Šaltinėlių kt.			
2	AB "TŲ" LT Vilniaus PDP centro reumatų skyrius			
3	AB "Lietuvos dujos" Vilniaus R. Šaltinėlių kt.			
4	UAB "Šaltinėlių Elektrinė" Vilniaus R. Šaltinėlių kt.			
5	UAB "Vilniaus vandens" Šaltinėlių centras			
6	Šaltinėlių Žemės ūkio skyrius			

Derinimo išrašas teisingas

UAB "Soklida" UAB, Vilniaus vandenys, J. Sniadeckio g. 90-423, Vilnius, mok. 809840821

Atliko: inž. F. Steponavičius

Užsakovas: Melioratorių g./Pramonės g./A. Mickėvičiaus g., Šaltinėlių m. Inžinerinis topografinis planas

Mastelis: 1:500, Lapų sk.: 1, Lapo Nr.: 1, Data: 2011 m. 10 mėn.

SUDERINTA AB LESTO Šaltinėlių tinklo eksploatavimo grupė

2011.10.24

UAB "Šaltinėlių Silymų tinklai"

Suderinta! Su sąlyga vykdanč kasimo darbus išskleidus bendroves atstovų tel. 8580 53645; 8380 54008

2011-10-19

Sgr kontrolininkas Slavomir Bogoljubov

TEO LI, AB SUDERINTA

AB "Lietuvos dujos", Vilniaus filialas SUDERINTA

2011.10.19

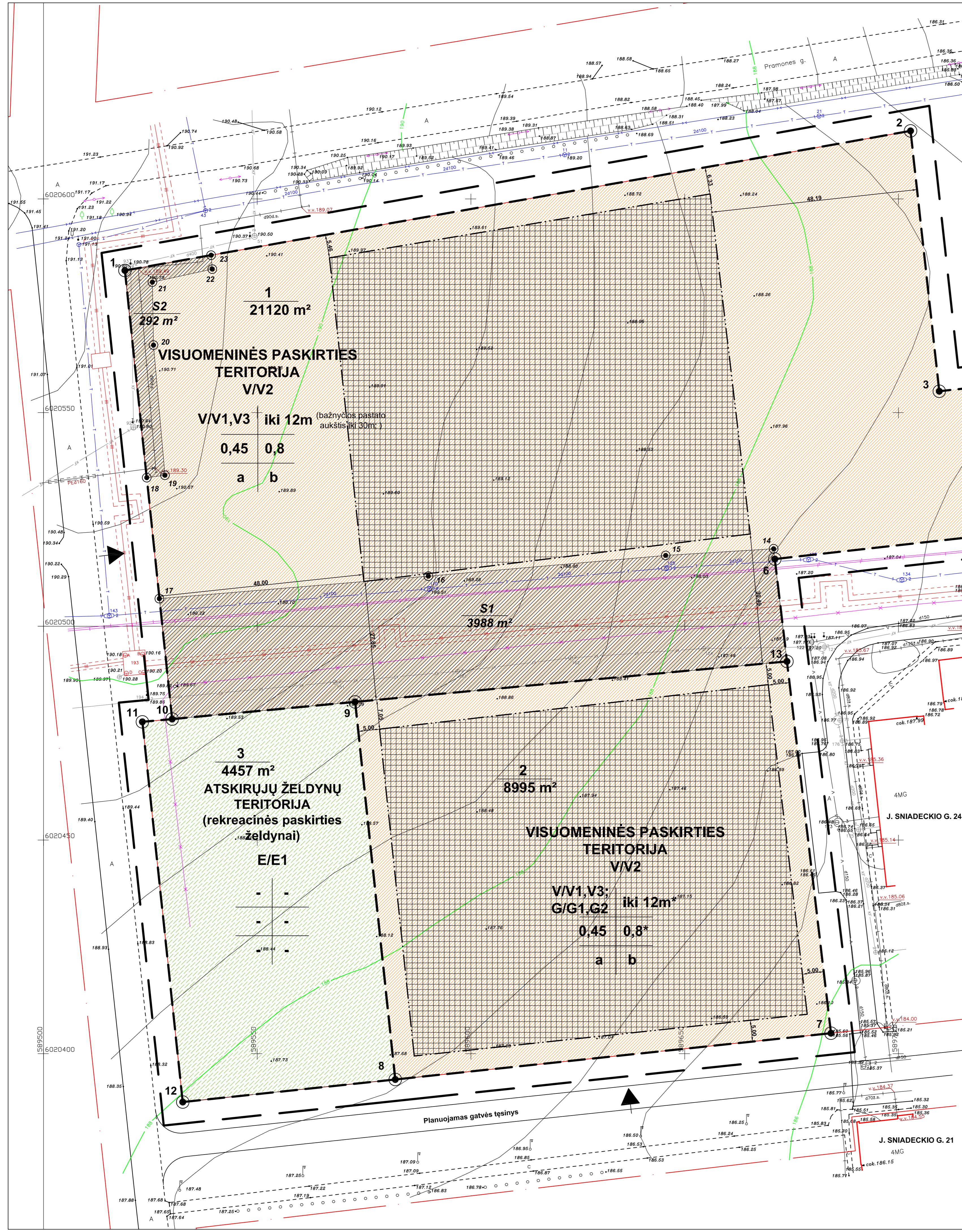

Sklypo (jo dalies) Nr.	Sklypo (jo dalies) kampų skyrimas plane	Sklypo (jo dalies) kampų koordinatės		Sklypo (jo dalies) plotas, m²	Konkretus teritorijos naudojimo tipas	Privaletieji reikalavimai					KIIH					
		X	Y			Statinio aukštis, m	Statinio aukštis, m	Užstatymo tankumas	Užstatymo intensyvumas	Užstatymo tipas	Servituitai	Statinių aukštis, m	(nuo-iki) Statinių paskirtys			
1	S2	1	6020583.26	589519.05	21120	V/V2	V/V1,V3	12	201	12	45%	0,8	Laisvo planavimo	Nėra	Visuomeninėms paskirties objektams nuo 1 iki 3	Nėra
		2	6020615.92	589702.84												
		3	6020550.90	589708.96												
		4	6020568.29	589738.38												
		5	6020523.80	589743.23												
		6	6020515.74	589671.09												
		7	6020491.78	589673.93												
		8	6020482.31	589572.92												
		9	6020478.30	589530.10												
		10	6020515.74	589671.09												
S1	S1	1	6020583.26	589519.05	8995	V/V2	V/V1,V3	12	201	12	45%	0,8	Laisvo planavimo	Nėra	Visuomeninėms paskirties objektams nuo 1 iki 3	Nėra
		2	6020586.84	589339.21												
		3	6020482.31	589572.92												
		4	6020580.92	589525.48												
		5	6020568.00	589525.74												
		6	6020535.35	589528.42												
		7	6020515.74	589525.74												
		8	6020516.50	589645.56												
		9	6020518.14	589670.81												
		10	6020518.14	589670.81												
2	S2	1	6020583.26	589519.05	4457	E/E1										
		2	6020586.84	589339.21												
		3	6020482.31	589572.92												
		4	6020580.92	589525.48												
		5	6020568.00	589525.74												
		6	6020535.35	589528.42												
		7	6020515.74	589525.74												
		8	6020516.50	589645.56												
		9	6020518.14	589670.81												
		10	6020518.14	589670.81												

SUTARTINIAI ŽENKLAI	
RIBOS	
—	Detaliojo plano galiojimo riba
—	Planuojama sklypo riba
—	Statybos zonos riba
—	gatvės raudonoji linija
TERITORIJOS	
V/V1,V2,V3	Visuomeninių objektų statybos teritorija
G/G1,G2	Gyvenamųjų namų statybos teritorija
E/E1	Atskirųjų želdynų teritorija
	Planuojamo užstatymo zona
	Inžinerinių tinklų servitutas
KITI ŽYMĖJIMAI	
▶	Pagrindiniai įvažiavimai - išvažiavimai
—	Esami, pr., pravažiavimai, įvažiavimai
REGULAMŲ ŽYMĖJIMAS	
1	1 - Sklypo numeris
21120 m²	21120 - Sklypo plotas (kv. m)
T	T - Konkretus teritorijos naudojimo tipas
1 2	1 - Statybinis naudojimo būdas ir, jei numatyta, pobūdis
3 4	2 - Leistinas pastatų aukštis (metrais)
a b	3 - Leistinas žemės skl. užstatymo tankumas
	4 - Leistinas žemės skl. užstat. intensyvumas
	a, b - Papildomi reikalavimai
Techninio projekto metu, pasirinkus konkretų teritorijų naudojimo būdą, porūdi, žinant planuojamų statinių paskirties bei apimtį, būtina įvertinti sukuriamas transporto erdutes, oro taršą ir atitinkamai numatyti apsaugos priemones.	
Statinių dydį ir paskirtį planuoti tik įvertinus nominio automobilų stovėjimo vietų skaičiaus rengimo galimybes.	

DETALIOJO PLANO RENGIMO PAGRINDAS - ŠALTININKŲ RAJONO SAVIVALDYBĖS ADMINISTRACIJOS DIREKTORIAUS 2010 06 28 ĮSAKYMAS "DĖL TERITORIJOS PRIE PRAMONĖS IR MELIORATORIŲ GATVIŲ ŠALTININKŲ M., ŠALTININKŲ R. SAV. DETALIOJO PLANO RENGIMO" NR.DJV-1004

Atleisto Nr.	A. KAZIENĖS ARCHITEKTŪROS STUDIJA	VISUOMENINĖS PASKIRTIES TERITORIJOS PRIE PRAMONĖS IR MELIORATORIŲ GATVIŲ ŠALTININKŲ M., ŠALTININKŲ R. SAV. DETALIJOS PLANAS
1735	PV G. Raitutė Skackauskienė	
Etapas	UŽSAKOVAS: ŠALTININKŲ RAJONO SAVIVALDYBĖS ADMINISTRACIJOS DIREKTORIUS	Pagrindinis brėžinys M 1:500
DP		Lapų 1 2

GRAFINÉ DALIS

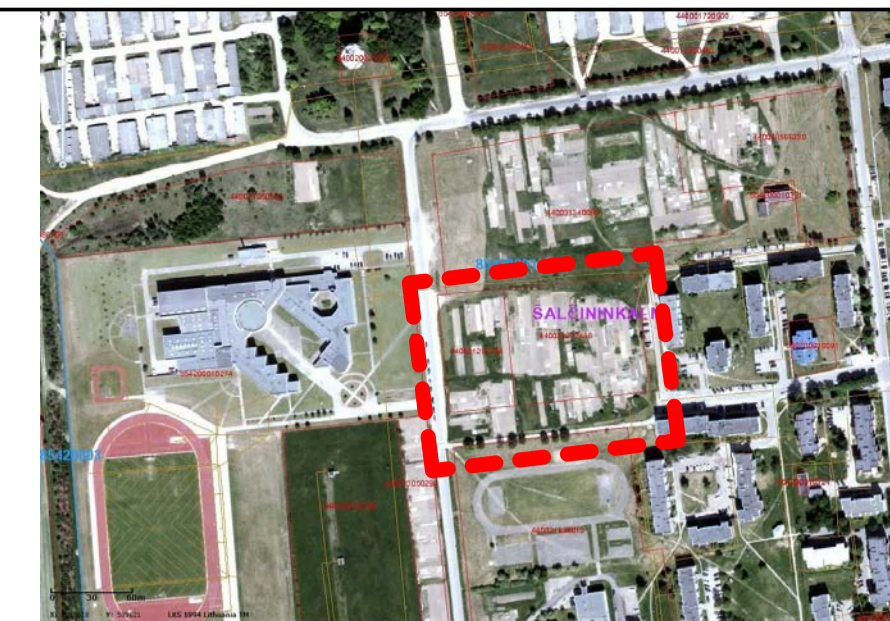

SITUACIJOS SCHEMA

1:1

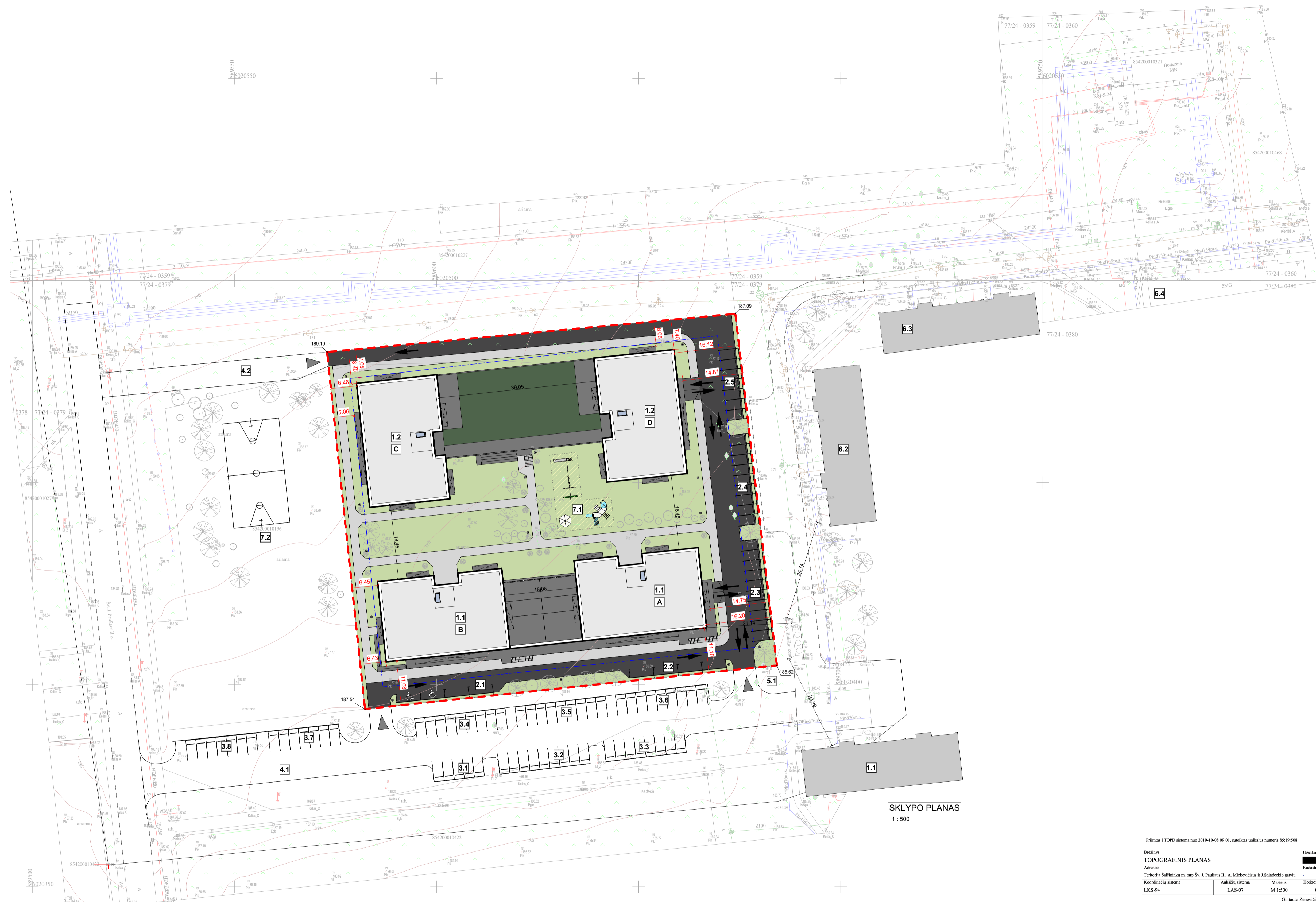

SKLYPO PLANAS
1:500

- STATINIŲ EKSPLIKACIJA**
- 1.1 Projektuojamas daugiabutis namas AB
 - 1.2 Projektuojamas daugiabutis namas CD
 - 2.1 - 2.5 Projektuojamos automobilio stovėjimo aikštelės (iki 10vnt.) iš viso 116vnt. SKLYPO RIBOSE (SKATANT IR STOVĖJIMO VIETAS POŽEMINĖSE AIKŠTELĖSE)
 - 3.1 - 3.6 Projektuojamos automobilio stovėjimo aikštelės (iki 10vnt.) iš viso 49vnt. UŽ SKLYPO RIBŲ
 - 3.7-3.8 - papildomos automobilio stovėjimo vietos (skaičius skaičiuojamas TP metu)
 - 4.1 Projektuojamas įvažiavimas į Šv. Jono Pauliaus g.
 - 4.2 Projektuojamas įvažiavimas į Šv. Jono Pauliaus g.
 - 5.1 Projektuojami buitinių atliekų konteineriai (praplečiama esama aikštelė)
 - 6.1 Esamas 5a. daugiabutis namas
 - 6.2 Esamas 5a. daugiabutis namas
 - 7.1 Vaikų žaidimų aikštelė (plotas ne mažesnis nei 132kv.m)
 - 7.2 Laisvalaikio ir sporto zona
- SUTARTINIAI ŽENKLAI**
- - - - - Sklypo riba
 - — — — — Užstatymo riba
 - ▶ Įvažiavimas / Išvažiavimas iš sklypo
 - ▶ Eismo organizavimo kryptys sklype

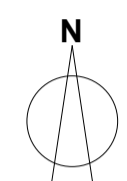

Prėmimas į TOPD sistemą nuo 2019-04-08 09:01, sutinktas unikalus numeris 85:19:508

Išrašytojas:		Užsakovas:	
TOPOGRAFINIS PLANAS			
Adresas:		Kadastrinis Nr.:	
Teritorija Šalčininkų m. tarp Sv. J. Pauliaus II, A. Mickėvičiaus ir J. Sniadeckio gatvių			
Koordinatų sistema	Aukštųjų sistemų	Mašelis	Horizontalių linijų Nr. / Lapų sk.
LKS-94	LAŠ-07	M 1:500	0,5 m / 1:1
Gintautas Zenevičius ind. veiklos, Pab. Nr. 779942 Laiskėnų g. 50-306, Vilnius Tel. 8 655 94415 gintautas@pauzestarymas.lt			
Pareigos	Parašas	Vardas, pavardė (kval. paž. Nr.)	Data
Geodezininkas	<i>Gintautas Zenevičius</i>	Gintautas Zenevičius (1GKV-398)	2019 09 09
Objekto Nr. EV/0064			

LAIKA	ISLEIDIMO DATA	LAIKOS STATUSAS, KEITIMO PRIEŽASTIS (JEI TAIKOMA)
KVAL. PATV. DOK. NR.	METFORMA	STATIONO PROJEKTO PAVADINIMAS DAUGIABUČIŲ GYVENAMŲJŲ NAMŲ (B.3) ŠV. JONO PAULIAUS II G. 6. ŠALČININKUOSE STATYBOS PROJEKTAS
A 1931	PV M. Martinkus	DAUGIABUČIAI NAMAI AB, CD
A 2184	Arch. J. Martinkus	DOKUMENTO PAVADINIMAS
A 1796	Arch. P. Mureika	SKLYPO PLANAS
LT	STATYTOJAS UAB "INTERRESTA DEVELOPMENT"	DOKUMENTO ŽYMUO
		19/84-TP-1.5

Rūsio patalpų eksplicacija (C korpusas)		
Pat.Nr.	Pavadinimas	Plotas

C		
1	Laiptinė	22.66
2	Techninė patalpa	14.09
3	Techninė patalpa	20.65
4	Atviro tipo automobilių stovėjimo aikštelė	809.10
5	Dviračių saugykla	20.71
6	Atviro tipo sandėliukas	24.91
7	Atviro tipo sandėliukas	18.78
8	Atviro tipo sandėliukas	14.69
9	Atviro tipo sandėliukas	7.87
10	Atviro tipo sandėliukas	5.44
11	Atviro tipo sandėliukas	5.06
12	Atviro tipo sandėliukas	5.58
13	Atviro tipo sandėliukas	5.15
14	Atviro tipo sandėliukas	5.25
15	Atviro tipo sandėliukas	5.28
		985.23
		985.23

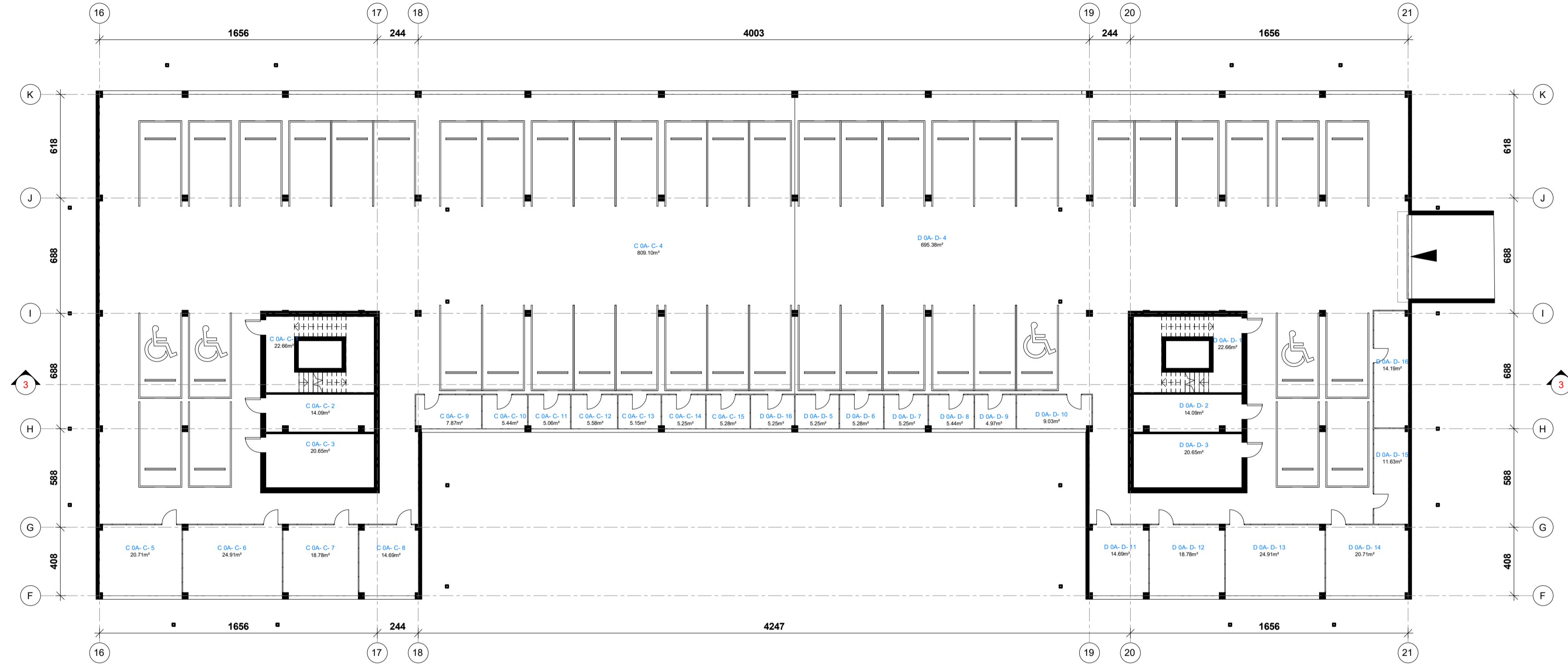

Rūsio patalpų eksplicacija (D korpusas)		
Pat.Nr.	Pavadinimas	Plotas

D		
1	Laiptinė	22.66
2	Techninė patalpa	14.09
3	Techninė patalpa	20.65
4	Atviro tipo automobilių stovėjimo aikštelė	695.38
5	Atviro tipo sandėliukas	5.25
6	Atviro tipo sandėliukas	5.28
7	Atviro tipo sandėliukas	5.25
8	Atviro tipo sandėliukas	5.44
9	Atviro tipo sandėliukas	4.97
10	Atviro tipo sandėliukas	9.03
11	Atviro tipo sandėliukas	14.69
12	Atviro tipo sandėliukas	18.78
13	Atviro tipo sandėliukas	24.91
14	Dviračių saugykla	20.71
15	Atviro tipo sandėliukas	11.63
16	Atviro tipo sandėliukas	19.45
		898.17
		898.17

Rūsio patalpų eksplicacija (B korpusas)		
Pat.Nr.	Pavadinimas	Plotas

B		
1	Techninė patalpa	10.44
2	Laiptinė	24.79
3	Dviračių saugykla	31.98
4	Atviro tipo sandėliukas	8.37
5	Atviro tipo sandėliukas	7.97
6	Atviro tipo sandėliukas	6.98
7	Atviro tipo sandėliukas	10.88
8	Atviro tipo sandėliukas	7.51
9	Atviro tipo sandėliukas	7.84
10	Atviro tipo sandėliukas	10.72
11	Atviro tipo automobilių stovėjimo aikštelė	491.34
		618.82
		618.82

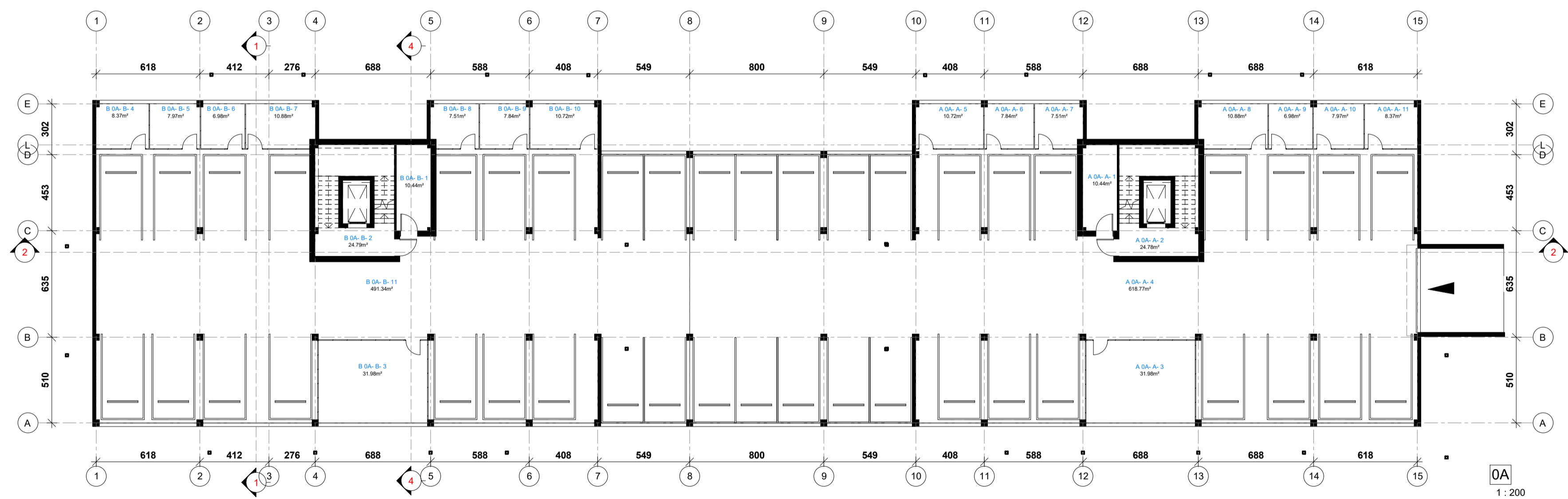

Rūsio patalpų eksplicacija (A korpusas)		
Pat.Nr.	Pavadinimas	Plotas

A		
1	Techninė patalpa	10.44
2	Laiptinė	24.78
3	Dviračių saugykla	31.98
4	Atviro tipo automobilių stovėjimo aikštelė	618.77
5	Atviro tipo sandėliukas	10.72
6	Atviro tipo sandėliukas	7.84
7	Atviro tipo sandėliukas	7.51
8	Atviro tipo sandėliukas	10.88
9	Atviro tipo sandėliukas	6.98
10	Atviro tipo sandėliukas	7.97
11	Atviro tipo sandėliukas	8.37
		746.24
		746.24

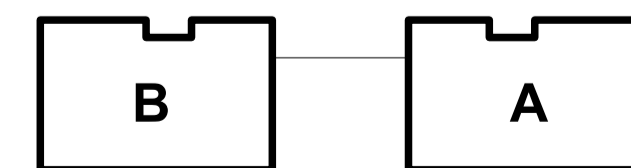
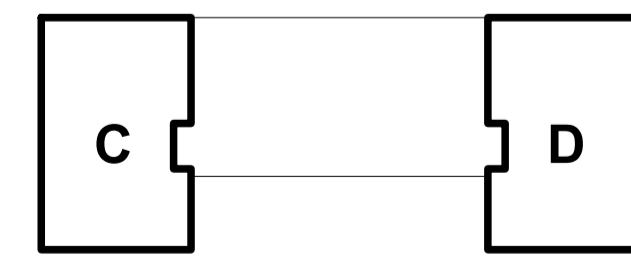

Pastatų išdėstymas
1 : 200

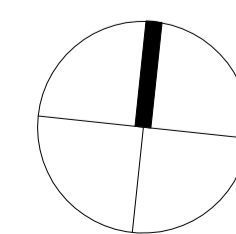

LAIDA	ISLEIDIMO DATA	LAIDOS STATUSAS, KEITIMO PRIEŽASTIS (JEI TAIKOMA)
KVAL. PATV. DOK. NR.	MB METRO FORMA SUSIAUTOS 8-246 (2 aukštai) VILNIUS LT 03229 TEL. +370 643 62601 email@metroforma.lt www.metroforma.lt	STATINIO PROJEKTO PAVADINIMAS DAUGIABUČIŲ GYVENAMJŲJŲ NAMŲ (B-3) ŠV. JONO PAULIAUS II G. 6, ŠALČIŲKŪSE STATYBOS PROJEKTAS STATINIO NUMERIS IR PAVADINIMAS DAUGIABUTIS AB
A 1931	PV	M. Martinkus
A 2184	Arch.	J. Martinkus
A 1796	Arch.	P. Mureika
LT	STATYTOJAS UAB "INTERRESTA DEVELOPMENT"	19/84-TP-0.1

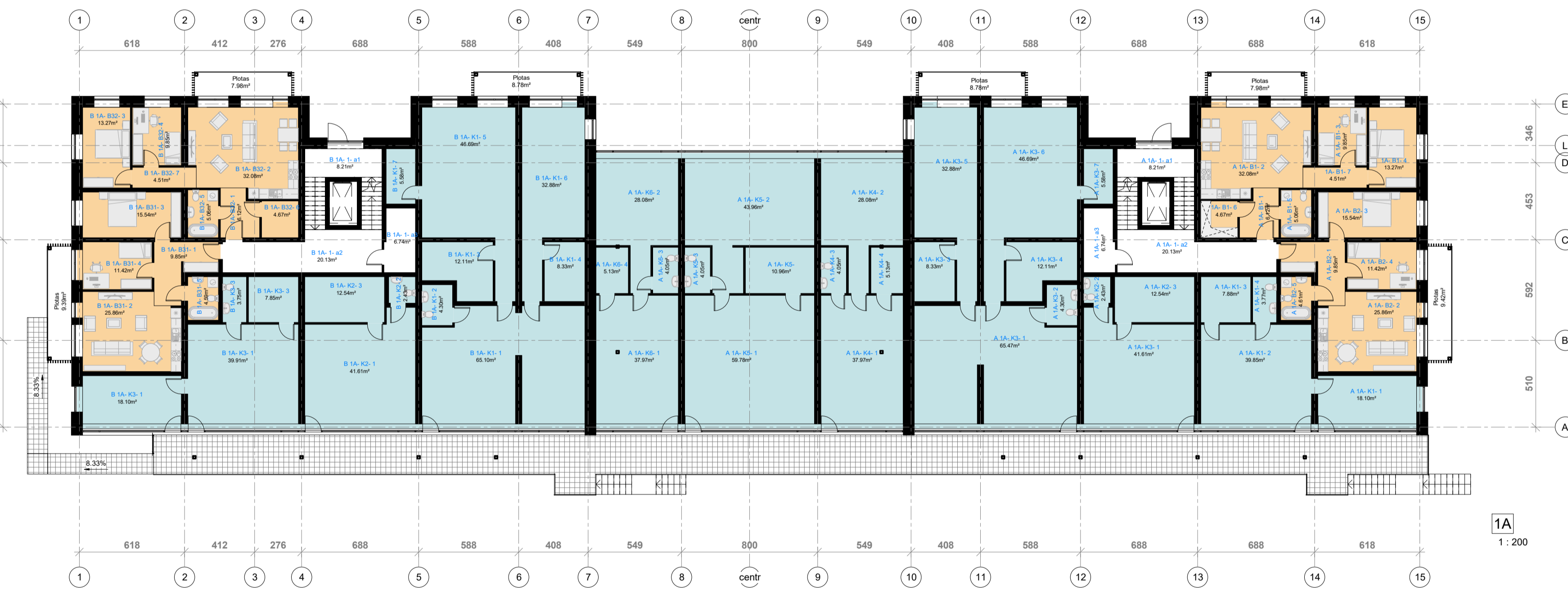
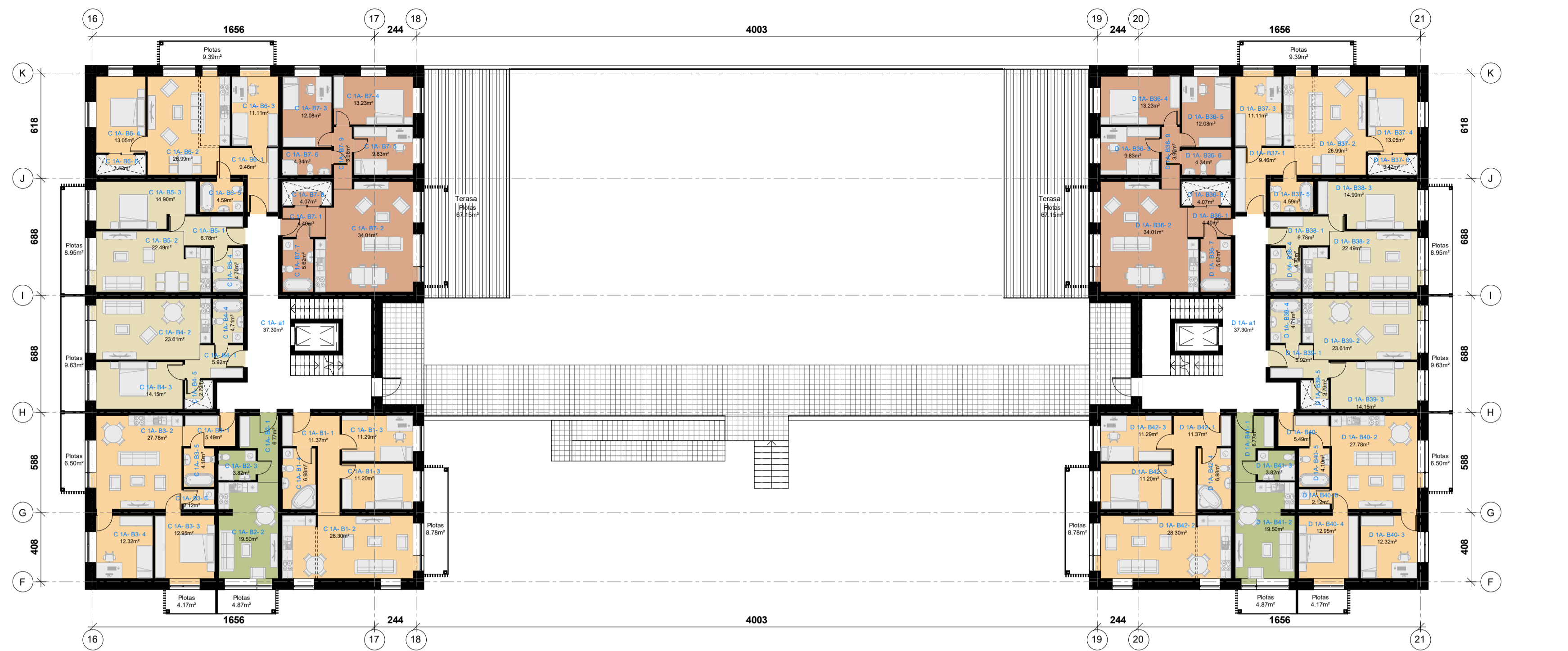

1 aukšto patalpų ekspliciacija (C korpusas)

Pat.Nr.	Pavadinimas	Plotas
a1	Laiptinė	37.30
		37.30
B1		
1	Holas	11.37
2	Svetainė / virtuvė	28.30
3	Kambarys	22.49
4	Sanitarinis mazgas	6.98
		69.14
B2		
1	Holas	6.77
2	Svetainė / virtuvė	19.50
3	Sanitarinis mazgas	3.82
		30.08
B3		
1	Holas	5.49
2	Svetainė / virtuvė	27.78
3	Kambarys	12.95
4	Kambarys	12.32
5	Sanitarinis mazgas	4.10
6	Drabužinė / sandėliukas	2.12
		64.76
B4		
1	Holas	5.92
2	Svetainė / virtuvė	23.61
3	Kambarys	14.15
4	Sanitarinis mazgas	4.71
5	Drabužinė / sandėliukas	2.79
		51.17
B5		
1	Holas	6.78
2	Svetainė / virtuvė	22.49
3	Kambarys	14.90
4	Sanitarinis mazgas	4.70
		48.87
B6		
1	Holas	9.46
2	Svetainė / virtuvė	26.99
3	Kambarys	11.11
4	Kambarys	13.05
5	Sanitarinis mazgas	4.59
6	Drabužinė / sandėliukas	3.42
		68.63
B7		
1	Holas	4.40
2	Svetainė / virtuvė	34.01
3	Kambarys	12.08
4	Kambarys	13.23
5	Kambarys	9.83
6	Sanitarinis mazgas	4.34
7	Sanitarinis mazgas	5.62
8	Drabužinė / sandėliukas	4.07
9	Koridorius	3.96
		91.54
		461.49

1 aukšto patalpų ekspliciacija (D korpusas)

Pat.Nr.	Pavadinimas	Plotas
a1	Laiptinė	37.30
		37.30
B36		
1	Holas	4.40
2	Svetainė / virtuvė	34.01
3	Kambarys	9.83
4	Kambarys	13.23
5	Kambarys	12.08
6	Sanitarinis mazgas	4.34
7	Sanitarinis mazgas	5.62
8	Drabužinė / sandėliukas	4.07
9	Koridorius	3.96
		91.54
B37		
1	Holas	9.46
2	Svetainė / virtuvė	26.99
3	Kambarys	11.11
4	Kambarys	13.05
5	Sanitarinis mazgas	4.59
6	Drabužinė / sandėliukas	3.42
		68.63
B38		
1	Holas	6.78
2	Svetainė / virtuvė	22.49
3	Kambarys	14.90
4	Sanitarinis mazgas	4.70
		48.87
B39		
1	Holas	5.92
2	Svetainė / virtuvė	23.61
3	Kambarys	14.15
4	Sanitarinis mazgas	4.71
5	Drabužinė / sandėliukas	2.79
		51.17
B40		
1	Holas	5.49
2	Svetainė / virtuvė	27.78
3	Kambarys	11.11
4	Kambarys	12.95
5	Sanitarinis mazgas	4.10
6	Drabužinė / sandėliukas	2.12
		64.76
B41		
1	Holas	6.77
2	Svetainė / virtuvė	19.50
3	Sanitarinis mazgas	3.82
		30.08
B42		
1	Holas	11.37
2	Svetainė / virtuvė	28.30
3	Kambarys	22.49
4	Sanitarinis mazgas	6.98
		69.14
		461.49

1 aukšto patalpų ekspliciacija (B korpusas)

Pat.Nr.	Pavadinimas	Plotas
1		
a1	Įėjimo aikštelė	8.21
a2	Laiptinė	20.13
a3	Pagalbinė patalpa	6.74
		35.08
B31		
1	Holas	9.85
2	Svetainė / virtuvė	25.86
3	Kambarys	15.54
4	Kambarys	11.42
5	Sanitarinis mazgas	4.59
		67.26
B32		
1	Holas	6.12
2	Svetainė / virtuvė	32.08
3	Kambarys	13.27

1 aukšto patalpų ekspliciacija (B korpusas)

Pat.Nr.	Pavadinimas	Plotas
4	Kambarys	9.85
5	Sanitarinis mazgas	5.06
6	Drabužinė / sandėliukas	4.67
7	Koridorius	4.51
		75.56
K1		
1	Pagrindinė patalpa	65.10
2	Sanitarinis mazgas	4.30
3	Pagalbinė patalpa	12.11
4	Pagalbinė patalpa	8.33
5	Pagrindinė patalpa	46.69
6	Pagrindinė patalpa	32.88
7	Pagalbinė patalpa	5.58
		175.00
K2		
1	Pagrindinė patalpa	41.61

1 aukšto patalpų ekspliciacija (B korpusas)

Pat.Nr.	Pavadinimas	Plotas
2	Sanitarinis mazgas	2.43
3	Pagalbinė patalpa	12.54
		56.59
K3		
1	Pagrindinė patalpa	58.01
3		11.60
		69.61
		479.10

1 aukšto patalpų ekspliciacija (A korpusas)

Pat.Nr.	Pavadinimas	Plotas
1		
a1	Įėjimo aikštelė	8.21
a2	Laiptinė	20.13
a3	Pagalbinė patalpa	6.74
		35.08
B1		
1	Holas	6.12
2	Svetainė / virtuvė	32.08
3	Kambarys	9.85
5	Sanitarinis mazgas	5.06
		53.11
B2		
1	Holas	9.85
2	Svetainė / virtuvė	25.86
3	Kambarys	15.54
4	Kambarys	11.42
5	Sanitarinis mazgas	4.61
		67.28

1 aukšto patalpų ekspliciacija (A korpusas)

Pat.Nr.	Pavadinimas	Plotas
K1		
1	Pagrindinė patalpa	18.10
2	Pagrindinė patalpa	39.85
3	Pagalbinė patalpa	7.88
4	Sanitarinis mazgas	3.77
		69.59
K2		
2	Sanitarinis mazgas	2.43
3	Pagalbinė patalpa	12.54
		14.98
K3		
1	Pagrindinė patalpa	107.08
2	Sanitarinis mazgas	4.30
3	Pagalbinė patalpa	8.33
4	Pagalbinė patalpa	12.11
5	Svetainė / virtuvė	32.88
6	Room	46.69
7	Pagalbinė patalpa	5.58

1 aukšto patalpų ekspliciacija (A korpusas)

Pat.Nr.	Pavadinimas	Plotas
K4		
1	Pagrindinė patalpa	37.97
2	Pagrindinė patalpa	28.08
3	Sanitarinis mazgas	4.05
4	Pagalbinė patalpa	5.13
		75.24
K5		
	Pagalbinė patalpa	10.96
1	Pagrindinė patalpa	59.78
2	Pagrindinė patalpa	43.96
3	Sanitarinis mazgas	4.05
		118.75
K6		
1	Pagrindinė patalpa	37.97
2	Pagrindinė patalpa	28.08
3	Sanitarinis mazgas	4.05
4	Pagalbinė patalpa	5.13
		75.24
		726.25

Eksplikacija

- 1-o kambario butai
- 2-jų kambarių butai
- 3-jų kambarių butai
- 4-ių kambarių butai
- Bendro naudojimo
- Komeracinė patalpa

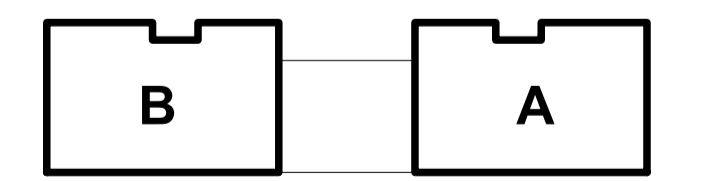
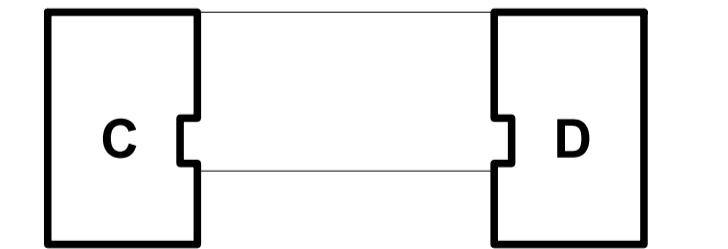

Pastatų išdėstymas

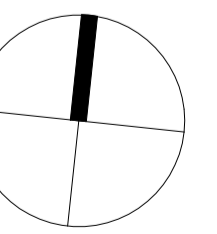

LAIDA	ISLEIDIMO DATA	LAIDOS STATUSAS, KEITIMO PRIEŽASTIS (JEI TAIKOMA)
KVAL. PATV. DOK. NR.	MET FO MA	MB METRO FORMA GUSTAUTO B-248 (2 aukštai) VILNIUS LT 03229 TEL. +370 643 62601 email@metroforma.lt www.metroforma.lt
A 1931 Arch. M. Martinkus		STATYBOS PROJEKTO PAVADINIMAS DAUGIABUČIŲ GYVENAMJŲ NAMŲ (B-3) ŠV. JŪNO PAULIAUS II G. 6, ŠALČIŪNINKUOSE STATYBOS PROJEKTAS
A 2184 Arch. J. Martinkus		STATYBOS NUMERIS IR PAVADINIMAS DAUGIABUTIS AB
A 1796 Arch. P. Mureika		DOKUMENTO PAVADINIMAS Pirmo aukšto planas
LT	STATYTOJAS UAB "INTERRESTA DEVELOPMENT"	DOKUMENTO ŽYMUO 19/84-TP-1.1



2 aukšto patalpų eksplikacija (C korpusas)

Pat.Nr.	Pavadinimas	Plotas
---------	-------------	--------

a1	Laiptinė	30.25
		30.25

B8		
1	Holas	11.37
2	Svetainė / virtuvė	28.30
3	Kambarys	11.20
4	Kambarys	11.29
5	Sanitarinis mazgas	6.98
6	Drabužinė / sandėliukas	5.58
		74.72

B9		
1	Holas	6.77
2	Svetainė / virtuvė	19.50
3	Sanitarinis mazgas	3.82
		30.08

B10		
1	Holas	5.49
2	Svetainė / virtuvė	27.78
3	Kambarys	12.95
4	Kambarys	12.32
5	Sanitarinis mazgas	4.10
6	Drabužinė / sandėliukas	2.12
		64.76

B11		
1	Holas	5.92
2	Svetainė / virtuvė	23.61
3	Kambarys	14.15
4	Sanitarinis mazgas	4.71
5	Drabužinė / sandėliukas	2.79
		51.17

B12		
1	Holas	6.78
2	Svetainė / virtuvė	22.49
3	Kambarys	14.90
4	Sanitarinis mazgas	4.70
		48.87

B13		
1	Holas	9.46
2	Svetainė / virtuvė	26.99
3	Kambarys	11.11
4	Kambarys	13.05
5	Sanitarinis mazgas	4.59
6	Drabužinė / sandėliukas	3.42
		68.63

B14		
1	Holas	4.40
2	Svetainė / virtuvė	34.01
3	Kambarys	12.08
4	Kambarys	13.23
5	Kambarys	9.83
6	Sanitarinis mazgas	4.34
7	Sanitarinis mazgas	5.62
8	Drabužinė / sandėliukas	4.07
9	Koridorius	3.96
		91.54
		460.03

2 aukšto patalpų eksplikacija (D korpusas)

Pat.Nr.	Pavadinimas	Plotas
---------	-------------	--------

a2	Laiptinė	30.43
		30.43

B43		
1	Holas	4.40
2	Svetainė / virtuvė	34.01
3	Kambarys	9.83
4	Kambarys	13.23
5	Kambarys	12.08
6	Sanitarinis mazgas	4.34
7	Sanitarinis mazgas	5.62
8	Drabužinė / sandėliukas	4.07
9	Koridorius	3.96
		91.54

B44		
1	Holas	9.46
2	Svetainė / virtuvė	26.99
3	Kambarys	11.11
4	Kambarys	13.05
5	Sanitarinis mazgas	4.59
6	Drabužinė / sandėliukas	3.42
		68.63

B45		
1	Holas	6.78
2	Svetainė / virtuvė	22.49
3	Kambarys	14.90
4	Sanitarinis mazgas	4.70
		48.87

B46		
1	Holas	5.92
2	Svetainė / virtuvė	23.61
3	Kambarys	14.15
4	Sanitarinis mazgas	4.71
5	Drabužinė / sandėliukas	2.79
		51.17

B47		
1	Holas	5.49
2	Svetainė / virtuvė	27.78
3	Kambarys	12.32
4	Kambarys	12.95
5	Sanitarinis mazgas	4.10
6	Drabužinė / sandėliukas	2.12
		64.76

B48		
1	Holas	6.77
2	Svetainė / virtuvė	19.50
3	Sanitarinis mazgas	3.82
		30.08

B49		
1	Holas	11.37
2	Svetainė / virtuvė	28.30
3	Kambarys	11.20
4	Kambarys	11.29
5	Sanitarinis mazgas	6.98
6	Drabužinė / sandėliukas	5.58
		74.72
		460.20



2 aukšto patalpų eksplikacija (B korpusas)

Pat.Nr.	Pavadinimas	Plotas
---------	-------------	--------

a2	Laiptinė	30.44
		30.44

B35		
1	Holas	11.39
2	Svetainė / virtuvė	28.30
3	Kambarys	11.47
4	Kambarys	11.57
5	Sanitarinis mazgas	6.44
6	Drabužinė / sandėliukas	5.58
		74.75

B36		
1	Holas	6.77
2	Svetainė / virtuvė	19.50
3	Sanitarinis mazgas	3.82
		30.08

B37		
1	Holas	5.52
2	Svetainė / virtuvė	27.74

2 aukšto patalpų eksplikacija (B korpusas)

Pat.Nr.	Pavadinimas	Plotas
---------	-------------	--------

3	Kambarys	12.95
4	Kambarys	12.32
5	Sanitarinis mazgas	4.10
6	Drabužinė / sandėliukas	2.12
		64.76

B38		
1	Holas	5.92
2	Svetainė / virtuvė	23.61
3	Kambarys	14.15
4	Sanitarinis mazgas	4.71
5	Drabužinė / sandėliukas	2.79
		51.17

B39		
1	Holas	6.78
2	Svetainė / virtuvė	22.49
3	Kambarys	14.90
4	Sanitarinis mazgas	4.70

2 aukšto patalpų eksplikacija (B korpusas)

Pat.Nr.	Pavadinimas	Plotas
---------	-------------	--------

B40		
1	Holas	9.46
2	Svetainė / virtuvė	26.99
3	Kambarys	11.11
4	Kambarys	13.05
5	Sanitarinis mazgas	4.59
6	Drabužinė / sandėliukas	3.42
		68.63

B41		
1	Holas	4.40
2	Svetainė / virtuvė	34.02
3	Kambarys	12.08
4	Kambarys	13.23
5	Kambarys	9.83
6	Sanitarinis mazgas	4.34
7	Sanitarinis mazgas	5.62
8	Drabužinė / sandėliukas	4.07
9	Koridorius	3.96
		91.55

2 aukšto patalpų eksplikacija (A korpusas)

Pat.Nr.	Pavadinimas	Plotas
---------	-------------	--------

a1	Laiptinė	30.42
		30.42

B4		
1	Holas	4.40
2	Svetainė / virtuvė	34.02
3	Kambarys	9.83
4	Kambarys	13.23
5	Kambarys	12.08
6	Sanitarinis mazgas	4.34
7	Sanitarinis mazgas	5.62
8	Drabužinė / sandėliukas	4.07
9	Koridorius	3.96
		91.55

B5		
1	Holas	9.46
2	Svetainė / virtuvė	26.99
3	Kambarys	11.11
4	Kambarys	13.05

2 aukšto patalpų eksplikacija (A korpusas)

Pat.Nr.	Pavadinimas	Plotas
---------	-------------	--------

5	Sanitarinis mazgas	4.59
6	Drabužinė / sandėliukas	3.42
		68.63

B6		
1	Holas	6.78
2	Svetainė / virtuvė	22.49
3	Kambarys	14.90
4	Sanitarinis mazgas	4.70
		48.87

B7		
1	Holas	5.92
2	Svetainė / virtuvė	23.61
3	Kambarys	14.15
4	Sanitarinis mazgas	4.71
5	Drabužinė / sandėliukas	2.79
		51.17

B8		
1	Holas	5.59
2	Svetainė / virtuvė	27.67

2 aukšto patalpų eksplikacija (A korpusas)

Pat.Nr.	Pavadinimas	Plotas
---------	-------------	--------

3	Kambarys	12.32
4	Kambarys	12.95
5	Sanitarinis mazgas	4.10
6	Drabužinė / sandėliukas	2.12
		64.76

B9		
1	Holas	6.77
2	Svetainė / virtuvė	19.50
3	Sanitarinis mazgas	3.82
		30.08

B10		
1	Holas	11.37
2	Svetainė / virtuvė	28.30
3	Kambarys	11.20
4	Kambarys	11.30
5	Sanitarinis mazgas	6.98
6	Drabužinė / sandėliukas	5.58
		74.73
		460.21

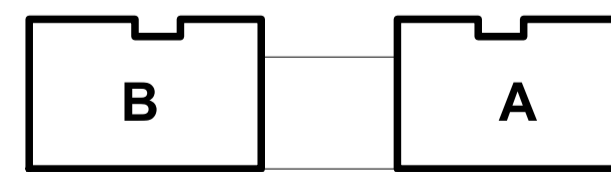

Pastatų išdėstymas

Eksplikacija

- 1-o kambario butai
- 2-jų kambarių butai
- 3-jų kambarių butai
- 4-ių kambarių butai
- Bendro naudojimo

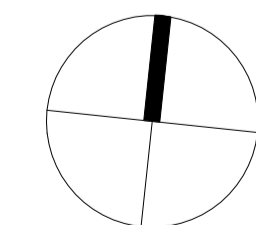

LAIDA	ISLEIDIMO DATA	LAIDOS STATUSAS, KEITIMO PRIEŽASTIS (JEI TAIKOMA)
KVAL. PATV. DOK. NR.	METFORMA	MB METRO FORMA GOS/AUT/0-240 (2 aukštai) VILNIUS LT 03229 TEL: +370 643 62601 www.metroforma.lt
A 1931	PV	M. Martinkus
A 2184	Arch.	J. Martinkus
A 1796	Arch.	P. Mureika
LT	STATYTOJAS UAB "INTERRESTA DEVELOPMENT"	DAUGIABUTIS AB
		STATIONO PROJEKTO PAVADINIMAS DAUGIABUČIŲ GYVENAMJŲ NAMŲ (B-3) ŠV. JONO PAULIAUS II G. 6, ŠALČIŲKŪJŲ STATYBOS PROJEKTAS
		STATIONO NUMERIS IR PAVADINIMAS
		DAUGIABUTIS AB
		DOKUMENTO PAVADINIMAS Antro aukšto planas
		DOKUMENTO ŽYMŲ
		LAIDA M 1:200 0
		LAPAS LAPŲ 1 1
		19/84-TP-2.1

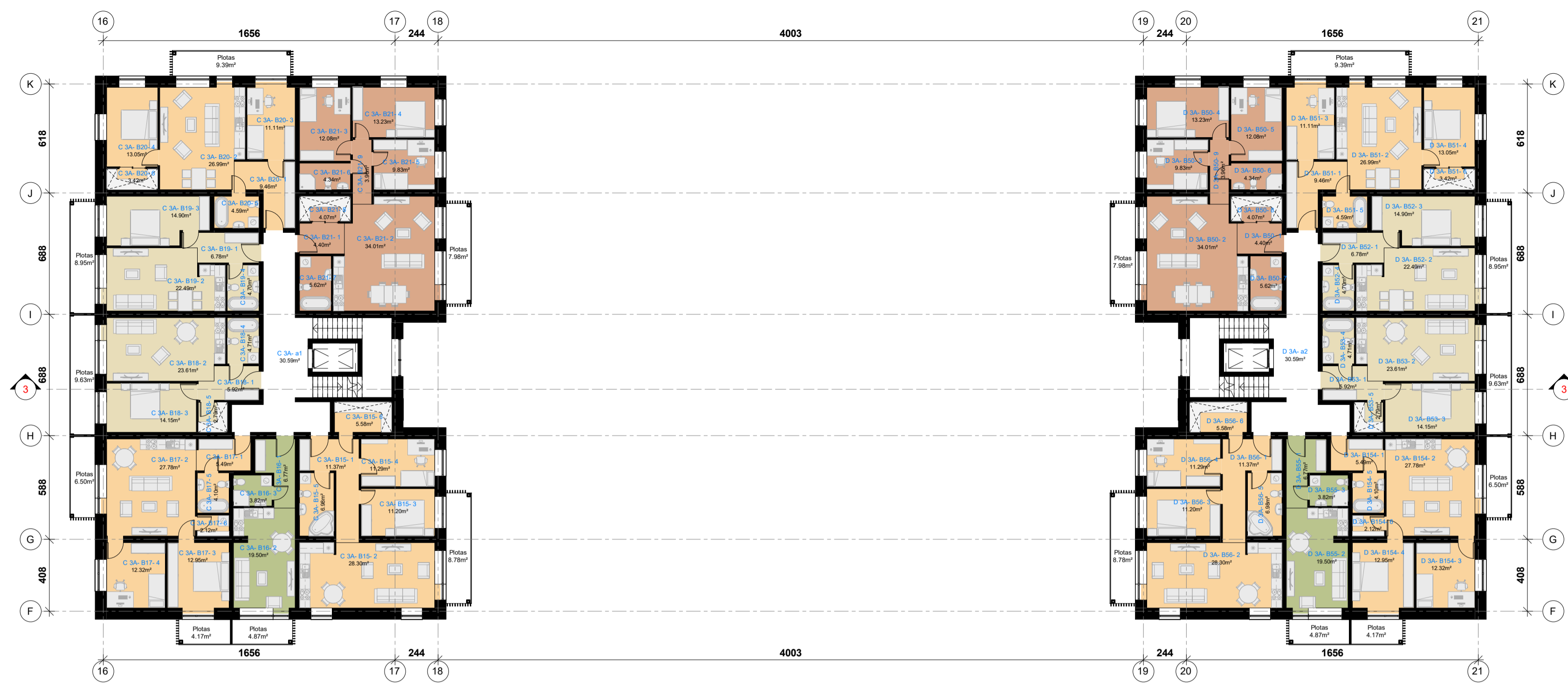

3A
1:200

3 aukšto patalpų eksplikacija (C korpusas)

Pat.Nr.	Pavadinimas	Plotas
---------	-------------	--------

a1	Laiptinė	30.59
		30.59

B15		
1	Holas	11.37
2	Svetainė / virtuvė	28.30
3	Kambarys	11.20
4	Kambarys	11.29
5	Sanitarinis mazgas	6.98
6	Drabužinė / sandėliukas	5.58
		74.72

B16		
1	Holas	6.77
2	Svetainė / virtuvė	19.50
3	Sanitarinis mazgas	3.82
		30.08

B17		
1	Holas	5.49
2	Svetainė / virtuvė	27.78
3	Kambarys	12.95
4	Kambarys	12.32
5	Sanitarinis mazgas	4.10
6	Drabužinė / sandėliukas	2.12
		64.76

B18		
1	Holas	5.92
2	Svetainė / virtuvė	23.61
3	Kambarys	14.15
4	Sanitarinis mazgas	4.71
5	Drabužinė / sandėliukas	2.79
		51.17

B19		
1	Holas	6.78
2	Svetainė / virtuvė	22.49
3	Kambarys	14.90
4	Sanitarinis mazgas	4.70
		48.87

B20		
1	Holas	9.46
2	Svetainė / virtuvė	26.99
3	Kambarys	11.11
4	Kambarys	13.05
5	Sanitarinis mazgas	4.59
6	Drabužinė / sandėliukas	3.42
		68.63

B21		
1	Holas	4.40
2	Svetainė / virtuvė	34.01
3	Kambarys	12.08
4	Kambarys	13.23
5	Kambarys	9.83
6	Sanitarinis mazgas	4.34
7	Sanitarinis mazgas	5.62
8	Drabužinė / sandėliukas	4.07
9	Koridorius	3.96
		91.54
		460.36

3 aukšto patalpų eksplikacija (D korpusas)

Pat.Nr.	Pavadinimas	Plotas
---------	-------------	--------

a2	Laiptinė	30.59
		30.59

B50		
1	Holas	4.40
2	Svetainė / virtuvė	34.01
3	Kambarys	9.83
4	Kambarys	13.23
5	Kambarys	12.08
6	Sanitarinis mazgas	4.34
7	Sanitarinis mazgas	5.62
8	Drabužinė / sandėliukas	4.07
9	Koridorius	3.96
		91.54

B51		
1	Holas	9.46
2	Svetainė / virtuvė	26.99
3	Kambarys	11.11
4	Kambarys	13.05
5	Sanitarinis mazgas	4.59
6	Drabužinė / sandėliukas	3.42
		68.63

B52		
1	Holas	6.78
2	Svetainė / virtuvė	22.49
3	Kambarys	14.90
4	Sanitarinis mazgas	4.70
		48.87

B53		
1	Holas	5.92
2	Svetainė / virtuvė	23.61
3	Kambarys	14.15
4	Sanitarinis mazgas	4.71
5	Drabužinė / sandėliukas	2.79
		51.17

B55		
1	Holas	6.77
2	Svetainė / virtuvė	19.50
3	Sanitarinis mazgas	3.82
		30.08

B56		
1	Holas	11.37
2	Svetainė / virtuvė	28.30
3	Kambarys	11.20
4	Kambarys	11.29
5	Sanitarinis mazgas	6.98
6	Drabužinė / sandėliukas	5.58
		74.72

B154		
1	Holas	5.49
2	Svetainė / virtuvė	27.78
3	Kambarys	12.32
4	Kambarys	12.95
5	Sanitarinis mazgas	4.10
6	Drabužinė / sandėliukas	2.12
		64.76
		460.36

3 aukšto patalpų eksplikacija (B korpusas)

Pat.Nr.	Pavadinimas	Plotas
---------	-------------	--------

a2	Laiptinė	30.71
		30.71

B42		
1	Holas	11.39
2	Svetainė / virtuvė	28.30
3	Kambarys	11.47
4	Kambarys	11.57
5	Sanitarinis mazgas	6.44
6	Drabužinė / sandėliukas	5.58
		74.75

B43		
1	Holas	6.77
2	Svetainė / virtuvė	19.50
3	Sanitarinis mazgas	3.82
		30.08

B44		
1	Holas	5.52
2	Svetainė / virtuvė	27.74

3 aukšto patalpų eksplikacija (B korpusas)

Pat.Nr.	Pavadinimas	Plotas
---------	-------------	--------

3	Kambarys	12.95
4	Kambarys	12.32
5	Sanitarinis mazgas	4.10
6	Drabužinė / sandėliukas	2.12
		64.76

B45		
1	Holas	5.92
2	Svetainė / virtuvė	23.61
3	Kambarys	14.15
4	Sanitarinis mazgas	4.71
5	Drabužinė / sandėliukas	2.79
		51.17

B46		
1	Holas	6.78
2	Svetainė / virtuvė	22.49
3	Kambarys	14.90
4	Sanitarinis mazgas	4.70
		48.87

3 aukšto patalpų eksplikacija (B korpusas)

Pat.Nr.	Pavadinimas	Plotas
---------	-------------	--------

B47		
1	Holas	9.46
2	Svetainė / virtuvė	26.99
3	Kambarys	11.11
4	Kambarys	13.05
5	Sanitarinis mazgas	4.59
6	Drabužinė / sandėliukas	3.42
		68.63

B48		
1	Holas	4.40
2	Svetainė / virtuvė	34.02
3	Kambarys	12.08
4	Kambarys	13.23
5	Kambarys	9.83
6	Sanitarinis mazgas	4.34
7	Sanitarinis mazgas	5.62
8	Drabužinė / sandėliukas	4.07
9	Koridorius	3.96
		91.55
		460.52

3 aukšto patalpų eksplikacija (A korpusas)

Pat.Nr.	Pavadinimas	Plotas
---------	-------------	--------

a1	Laiptinė	30.59
		30.59

B11		
1	Holas	4.40
2	Svetainė / virtuvė	34.02
3	Kambarys	9.83
4	Kambarys	13.23
5	Kambarys	12.08
6	Sanitarinis mazgas	4.34
7	Sanitarinis mazgas	5.62
8	Drabužinė / sandėliukas	4.07
9	Koridorius	3.96
		91.55

B12		
1	Holas	9.46
2	Svetainė / virtuvė	26.99
3	Kambarys	11.11
4	Kambarys	13.05

3 aukšto patalpų eksplikacija (A korpusas)

Pat.Nr.	Pavadinimas	Plotas
---------	-------------	--------

5	Sanitarinis mazgas	4.59
6	Drabužinė / sandėliukas	3.42
		68.63

B13		
1	Holas	6.78
2	Svetainė / virtuvė	22.49
3	Kambarys	14.90
4	Sanitarinis mazgas	4.70
		48.87

B14		
1	Holas	5.92
2	Svetainė / virtuvė	23.61
3	Kambarys	14.15
4	Sanitarinis mazgas	4.71
5	Drabužinė / sandėliukas	2.79
		51.17

B15		
1	Holas	5.59
2	Svetainė / virtuvė	27.67

3 aukšto patalpų eksplikacija (A korpusas)

Pat.Nr.	Pavadinimas	Plotas
---------	-------------	--------

3	Kambarys	12.32
4	Kambarys	12.95
5	Sanitarinis mazgas	4.10
6	Drabužinė / sandėliukas	2.12
		64.76

B16		
1	Holas	6.77
2	Svetainė / virtuvė	19.50
3	Sanitarinis mazgas	3.82
		30.08

B17		
1	Holas	11.37
2	Svetainė / virtuvė	28.30
3	Kambarys	11.20
4	Kambarys	11.30
5	Sanitarinis mazgas	6.98
6	Drabužinė / sandėliukas	5.58
		74.73
		460.38

Eksplikacija

- 1-o kambario butai
- 2-ųjų kambarių butai
- 3-ųjų kambarių butai
- 4-ųjų kambarių butai
- Bendro naudojimo

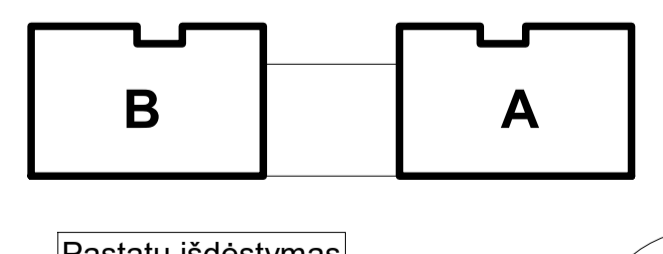
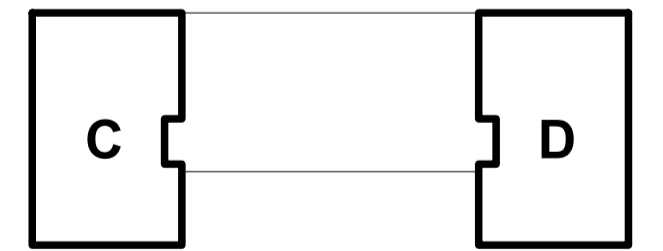

Pastatų išdėstymas

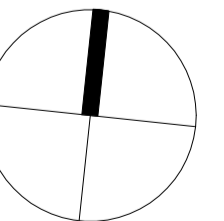

LAIDA	ISLEIDIMO DATA	LAIDOS STATUSAS, KEITIMO PRIEŽASTIS (JEI TAIKOMA)
KVAL. PATV. DOK. NR.	METRO MB METRO FORMA GUSTAS AUTO B-240 (2 aukštai) VILNIUS LT 03229 TEL. +370 643 62601 email@metroforma.lt www.metroforma.lt	STATYBINIO PROJEKTO PAVADINIMAS DAUGIABUČIŲ GYVENAMJŲJŲ NAMŲ (B.3) ŠV. JONO PAULIAUS II G. 6. ŠALČIŪNINKUOSE STATYBOS PROJEKTAS
A 1931 Arch. J. Martinkus	M. Martinkus	DAUGIABUTIS AB
A 2184 Arch. J. Martinkus	J. Martinkus	DOKUMENTO PAVADINIMAS Trečio aukšto planas
A 1796 Arch. P. Mureika	P. Mureika	DOKUMENTO ŽYMŲS
LT	STATYTOJAS UAB "INTERRESTA DEVELOPMENT"	19/84-TP-3.1
		M 1:200 0
		LAPAS LAPŲ 1 1

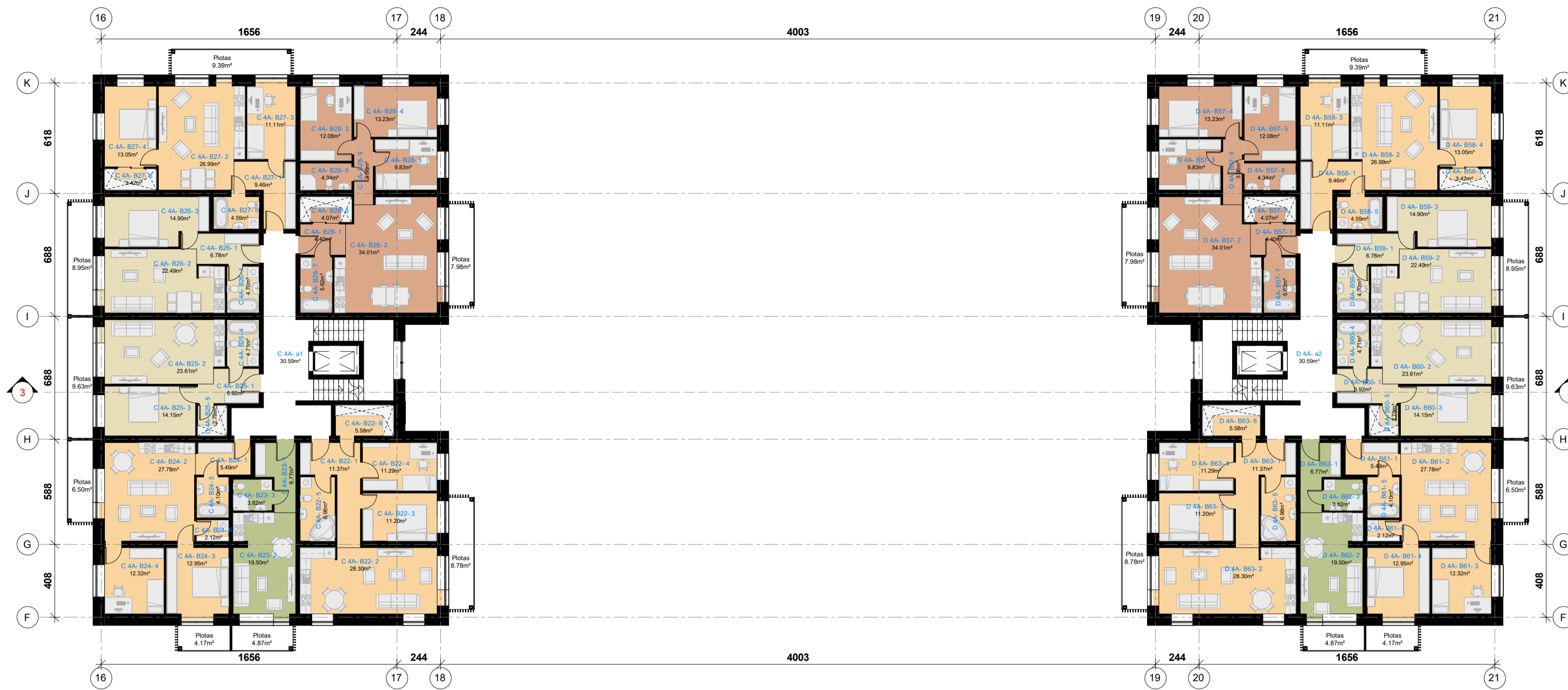

4 aukšto patalpų eksplikacija (C korpusas)

Pat.Nr.	Pavadinimas	Plotas
a1	Laiptinė	30.59
		30.59
B22		
1	Holas	11.37
2	Svetainė / virtuvė	28.30
3	Kambarys	11.20
4	Kambarys	11.29
5	Sanitarinis mazgas	6.98
6	Drabužinė / sandėliukas	5.58
		74.72
B23		
1	Holas	6.77
2	Svetainė / virtuvė	19.50
3	Sanitarinis mazgas	3.82
		30.08
B24		
1	Holas	5.49
2	Svetainė / virtuvė	27.78
3	Kambarys	12.95
4	Kambarys	12.32
5	Sanitarinis mazgas	4.10
6	Drabužinė / sandėliukas	2.12
		64.76
B25		
1	Holas	5.92
2	Svetainė / virtuvė	23.61
3	Kambarys	14.15
4	Sanitarinis mazgas	4.71
5	Drabužinė / sandėliukas	2.79
		51.17
B26		
1	Holas	6.78
2	Svetainė / virtuvė	22.49
3	Kambarys	14.90
4	Sanitarinis mazgas	4.70
		48.87
B27		
1	Holas	9.46
2	Svetainė / virtuvė	26.99
3	Kambarys	11.11
4	Kambarys	13.05
5	Sanitarinis mazgas	4.59
6	Drabužinė / sandėliukas	3.42
		68.63
B28		
1	Holas	4.40
2	Svetainė / virtuvė	34.01
3	Kambarys	12.08
4	Kambarys	13.23
5	Kambarys	9.83
6	Sanitarinis mazgas	4.34
7	Sanitarinis mazgas	5.62
8	Drabužinė / sandėliukas	4.07
9	Koridorius	3.96
		91.54
		460.36

4 aukšto patalpų eksplikacija (D korpusas)

Pat.Nr.	Pavadinimas	Plotas
a2	Laiptinė	30.59
		30.59
B57		
1	Holas	4.40
2	Svetainė / virtuvė	34.01
3	Kambarys	9.83
4	Kambarys	13.23
5	Kambarys	12.08
6	Sanitarinis mazgas	4.34
7	Sanitarinis mazgas	5.62
8	Drabužinė / sandėliukas	4.07
9	Koridorius	3.96
		91.54
B58		
1	Holas	9.46
2	Svetainė / virtuvė	26.99
3	Kambarys	11.11
4	Kambarys	13.05
5	Sanitarinis mazgas	4.59
6	Drabužinė / sandėliukas	3.42
		68.63
B59		
1	Holas	6.78
2	Svetainė / virtuvė	22.49
3	Kambarys	14.90
4	Sanitarinis mazgas	4.70
		48.87
B60		
1	Holas	5.92
2	Svetainė / virtuvė	23.61
3	Kambarys	14.15
4	Sanitarinis mazgas	4.71
5	Drabužinė / sandėliukas	2.79
		51.17
B61		
1	Holas	5.49
2	Svetainė / virtuvė	27.78
3	Kambarys	12.32
4	Kambarys	12.95
5	Sanitarinis mazgas	4.10
6	Drabužinė / sandėliukas	2.12
		64.76
B62		
1	Holas	6.77
2	Svetainė / virtuvė	19.50
3	Sanitarinis mazgas	3.82
		30.08
B63		
1	Holas	11.37
2	Svetainė / virtuvė	28.30
3	Kambarys	11.20
4	Kambarys	11.29
5	Sanitarinis mazgas	6.98
6	Drabužinė / sandėliukas	5.58
		74.72
		460.36

4 aukšto patalpų eksplikacija (B korpusas)

Pat.Nr.	Pavadinimas	Plotas
a2	Laiptinė	30.71
		30.71
B49		
1	Holas	11.39
2	Svetainė / virtuvė	28.30
3	Kambarys	11.47
4	Kambarys	11.57
5	Sanitarinis mazgas	6.44
6	Drabužinė / sandėliukas	5.58
		74.75
B50		
1	Holas	6.77
2	Svetainė / virtuvė	19.50
3	Sanitarinis mazgas	3.82
		30.08
B51		
1	Holas	5.52
2	Svetainė / virtuvė	27.74

4 aukšto patalpų eksplikacija (B korpusas)

Pat.Nr.	Pavadinimas	Plotas
3	Kambarys	12.95
4	Kambarys	12.32
5	Sanitarinis mazgas	4.10
6	Drabužinė / sandėliukas	2.12
		64.76
B52		
1	Holas	5.92
2	Svetainė / virtuvė	23.61
3	Kambarys	14.15
4	Sanitarinis mazgas	4.71
5	Drabužinė / sandėliukas	2.79
		51.17
B53		
1	Holas	6.78
2	Svetainė / virtuvė	22.49
3	Kambarys	14.90
4	Sanitarinis mazgas	4.70
		48.87

4 aukšto patalpų eksplikacija (B korpusas)

Pat.Nr.	Pavadinimas	Plotas
B54		
1	Holas	9.46
2	Svetainė / virtuvė	26.99
3	Kambarys	11.11
4	Kambarys	13.05
5	Sanitarinis mazgas	4.59
6	Drabužinė / sandėliukas	3.42
		68.63
B55		
1	Holas	4.40
2	Svetainė / virtuvė	34.02
3	Kambarys	12.08
4	Kambarys	13.23
5	Kambarys	9.83
6	Sanitarinis mazgas	4.34
7	Sanitarinis mazgas	5.62
8	Drabužinė / sandėliukas	4.07
9	Koridorius	3.96
		91.55
		460.52

4 aukšto patalpų eksplikacija (A korpusas)

Pat.Nr.	Pavadinimas	Plotas
a1	Laiptinė	30.71
		30.71
B18		
1	Holas	4.40
2	Svetainė / virtuvė	34.02
3	Kambarys	9.83
4	Kambarys	13.23
5	Kambarys	12.08
6	Sanitarinis mazgas	4.34
7	Sanitarinis mazgas	5.62
8	Drabužinė / sandėliukas	4.07
9	Koridorius	3.96
		91.55
B19		
1	Holas	9.46
2	Svetainė / virtuvė	26.99
3	Kambarys	11.11
4	Kambarys	13.05

4 aukšto patalpų eksplikacija (A korpusas)

Pat.Nr.	Pavadinimas	Plotas
5	Sanitarinis mazgas	4.59
6	Drabužinė / sandėliukas	3.42
		68.63
B20		
1	Holas	6.78
2	Svetainė / virtuvė	22.49
3	Kambarys	14.90
4	Sanitarinis mazgas	4.70
		48.87
B21		
1	Holas	5.92
2	Svetainė / virtuvė	23.61
3	Kambarys	14.15
4	Sanitarinis mazgas	4.71
5	Drabužinė / sandėliukas	2.79
		51.17
B22		
1	Holas	5.59
2	Svetainė / virtuvė	27.67

4 aukšto patalpų eksplikacija (A korpusas)

Pat.Nr.	Pavadinimas	Plotas
3	Kambarys	12.32
4	Kambarys	12.95
5	Sanitarinis mazgas	4.10
6	Drabužinė / sandėliukas	2.12
		64.76
B23		
1	Holas	6.77
2	Svetainė / virtuvė	19.50
3	Sanitarinis mazgas	3.82
		30.08
B24		
1	Holas	11.37
2	Svetainė / virtuvė	28.30
3	Kambarys	11.20
4	Kambarys	11.30
5	Sanitarinis mazgas	6.98
6	Drabužinė / sandėliukas	5.58
		74.73
		460.50

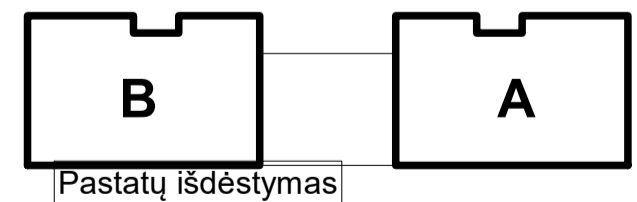
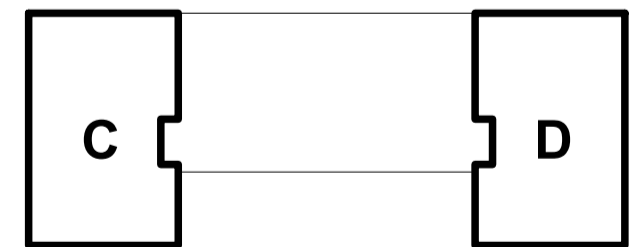

Eksplikacija

- 1-o kambario butai
- 2-ųjų kambarių butai
- 3-jų kambarių butai
- 4-ųjų kambarių butai
- Bendro naudojimo

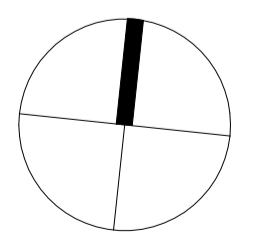

LAIDA	ISLEIDIMO DATA	LAIDOS STATUSAS, KEITIMO PRIEŽASTIS (JEI TAIKOMA)
KVAL. PATV. DOK. NR.	METRO FORMA GUSTAVO 8-245 (2 aukštai) TEL: +370 643 62601 metroforma.lt, www.metroforma.lt	STATINIO PROJEKTO PAVADINIMAS DAUGIABUČIŲ GYVENAMJŲJŲ NAMŲ (B.3) ŠV. JONO PAULIAUS II G. 6, SALČININKUOSE STATYBOS PROJEKTAS
A 1931 Arch. J. Martinkus		DAUGIABUTIS AB
A 2184 Arch. J. Martinkus		DOKUMENTO PAVADINIMAS Ketvirtos aukšto planas
A 1796 Arch. P. Mureika		DOKUMENTO ŽYMŲJŲ
LT	STATYTOJAS UAB "INTERRESTA DEVELOPMENT"	19/84-TP-4.1

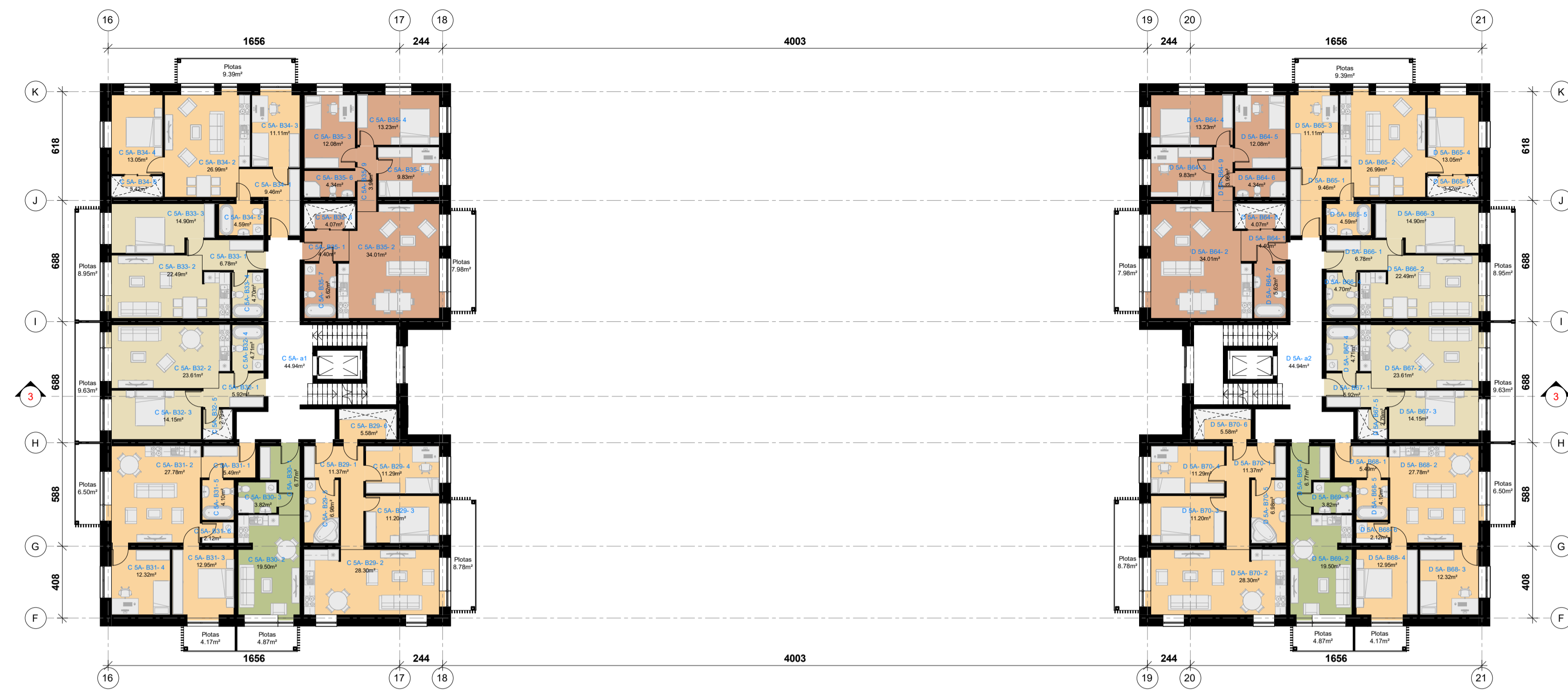

5A
1:200

5 aukšto patalpų eksplikacija (B korpusas)

Pat.Nr.	Pavadinimas	Plotas
a2	Laiptinė	30.02
		30.02
B56		
1	Holas	11.39
2	Svetainė / virtuvė	28.30
3	Kambarys	11.47
4	Kambarys	11.57
5	Sanitarinis mazgas	6.44
6	Drabužinė / sandėliukas	5.58
		74.75
B57		
1	Holas	6.77
2	Svetainė / virtuvė	19.50
3	Sanitarinis mazgas	3.82
		30.08
B58		
1	Holas	5.52
2	Svetainė / virtuvė	27.74

5 aukšto patalpų eksplikacija (B korpusas)

Pat.Nr.	Pavadinimas	Plotas
3	Kambarys	12.95
4	Kambarys	12.32
5	Sanitarinis mazgas	4.10
6	Drabužinė / sandėliukas	2.12
		64.76
B59		
1	Holas	5.92
2	Svetainė / virtuvė	23.61
3	Kambarys	14.15
4	Sanitarinis mazgas	4.71
5	Drabužinė / sandėliukas	2.79
		51.17
B60		
1	Holas	6.78
2	Svetainė / virtuvė	22.49
3	Kambarys	14.90
4	Sanitarinis mazgas	4.70
		48.87

5 aukšto patalpų eksplikacija (B korpusas)

Pat.Nr.	Pavadinimas	Plotas
B61		
1	Holas	9.46
2	Svetainė / virtuvė	26.99
3	Kambarys	11.11
4	Kambarys	13.05
5	Sanitarinis mazgas	4.59
6	Drabužinė / sandėliukas	3.42
		68.63
B62		
1	Holas	4.40
2	Svetainė / virtuvė	34.02
3	Kambarys	12.08
4	Kambarys	13.23
5	Sanitarinis mazgas	4.34
6	Sanitarinis mazgas	5.62
7	Sanitarinis mazgas	4.07
8	Drabužinė / sandėliukas	3.96
		91.55
B66		
1	Holas	9.46
2	Svetainė / virtuvė	26.99
3	Kambarys	11.11
4	Kambarys	13.05
		459.84

5 aukšto patalpų eksplikacija (A korpusas)

Pat.Nr.	Pavadinimas	Plotas
a1	Laiptinė	30.02
		30.02
B25		
1	Holas	4.40
2	Svetainė / virtuvė	34.02
3	Kambarys	9.83
4	Kambarys	13.23
5	Kambarys	12.08
6	Sanitarinis mazgas	4.34
7	Sanitarinis mazgas	5.62
8	Drabužinė / sandėliukas	4.07
9	Koridorius	3.96
		91.55
B26		
1	Holas	9.46
2	Svetainė / virtuvė	26.99
3	Kambarys	11.11
4	Kambarys	13.05

5 aukšto patalpų eksplikacija (A korpusas)

Pat.Nr.	Pavadinimas	Plotas
5	Sanitarinis mazgas	4.59
6	Drabužinė / sandėliukas	3.42
		68.63
B27		
1	Holas	6.78
2	Svetainė / virtuvė	22.49
3	Kambarys	14.90
4	Sanitarinis mazgas	4.70
		48.87
B28		
1	Holas	5.92
2	Svetainė / virtuvė	23.61
3	Kambarys	14.15
4	Sanitarinis mazgas	4.71
5	Drabužinė / sandėliukas	2.79
		51.17
B29		
1	Holas	5.59
2	Svetainė / virtuvė	27.67

5 aukšto patalpų eksplikacija (C korpusas)

Pat.Nr.	Pavadinimas	Plotas
a1	Laiptinė	44.94
		44.94
B29		
1	Holas	11.37
2	Svetainė / virtuvė	28.30
3	Kambarys	11.20
4	Kambarys	11.29
5	Sanitarinis mazgas	6.98
6	Drabužinė / sandėliukas	5.58
		74.72
B30		
1	Holas	6.77
2	Svetainė / virtuvė	19.50
3	Sanitarinis mazgas	3.82
		30.08
B31		
1	Holas	5.49
2	Svetainė / virtuvė	27.78
3	Kambarys	12.95
4	Kambarys	12.32
5	Sanitarinis mazgas	4.10
6	Drabužinė / sandėliukas	2.12
		64.76
B32		
1	Holas	5.92
2	Svetainė / virtuvė	23.61
3	Kambarys	14.15
4	Sanitarinis mazgas	4.71
5	Drabužinė / sandėliukas	2.79
		51.17
B33		
1	Holas	6.78
2	Svetainė / virtuvė	22.49
3	Kambarys	14.90
4	Sanitarinis mazgas	4.70
		48.87
B34		
1	Holas	9.46
2	Svetainė / virtuvė	26.99
3	Kambarys	11.11
4	Kambarys	13.05
5	Sanitarinis mazgas	4.59
6	Drabužinė / sandėliukas	3.42
		68.63
B35		
1	Holas	4.40
2	Svetainė / virtuvė	34.01
3	Kambarys	12.08
4	Kambarys	13.23
5	Kambarys	9.83
6	Sanitarinis mazgas	4.34
7	Sanitarinis mazgas	5.62
8	Drabužinė / sandėliukas	4.07
9	Koridorius	3.96
		91.54
		474.72

5 aukšto patalpų eksplikacija (D korpusas)

Pat.Nr.	Pavadinimas	Plotas
a2	Laiptinė	44.94
		44.94
B64		
1	Holas	4.40
2	Svetainė / virtuvė	34.01
3	Kambarys	9.83
4	Kambarys	13.23
5	Kambarys	12.08
6	Sanitarinis mazgas	4.34
7	Sanitarinis mazgas	5.62
8	Drabužinė / sandėliukas	4.07
9	Koridorius	3.96
		91.54
B65		
1	Holas	9.46
2	Svetainė / virtuvė	26.99
3	Kambarys	11.11
4	Kambarys	13.05
5	Sanitarinis mazgas	4.59
6	Drabužinė / sandėliukas	3.42
		68.63
B66		
1	Holas	6.78
2	Svetainė / virtuvė	22.49
3	Kambarys	14.90
4	Sanitarinis mazgas	4.70
		48.87
B67		
1	Holas	5.92
2	Svetainė / virtuvė	23.61
3	Kambarys	14.15
4	Sanitarinis mazgas	4.71
5	Drabužinė / sandėliukas	2.79
		51.17
B68		
1	Holas	5.49
2	Svetainė / virtuvė	27.78
3	Kambarys	12.32
4	Kambarys	12.95
5	Sanitarinis mazgas	4.10
6	Drabužinė / sandėliukas	2.12
		64.76
B69		
1	Holas	6.77
2	Svetainė / virtuvė	19.50
3	Sanitarinis mazgas	3.82
		30.08
B70		
1	Holas	11.37
2	Svetainė / virtuvė	28.30
3	Kambarys	11.20
4	Kambarys	11.29
5	Sanitarinis mazgas	6.98
6	Drabužinė / sandėliukas	5.58
		74.72
		474.72

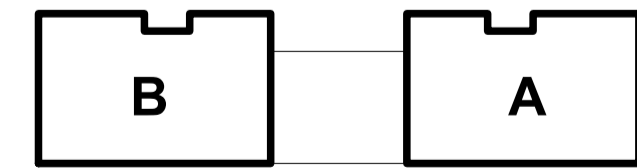
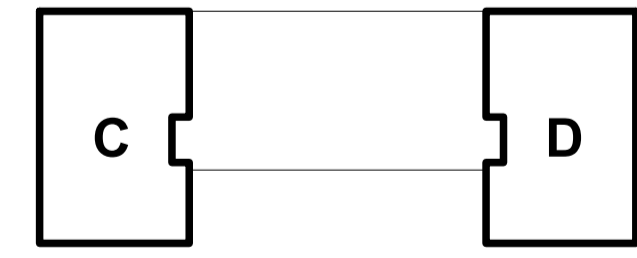

Pastatų išdėstymas

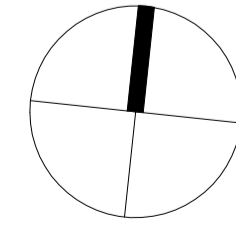

Eksplikacija

- 1-o kambarių butai
- 2-ųjų kambarių butai
- 3-ųjų kambarių butai
- 4-ųjų kambarių butai
- Bendro naudojimo

LAIDA	ISLEIDIMO DATA	LAIDOS STATUSAS, KEITIMO PRIEŽASTIS (JEI TAIKOMA)
KVAL. PATV. DOK. NR.	METFO MA MB METRO FORMA GOSIAUTO 9-240 (2 aukštas) VILNIUS LT 03229 TEL: +370 643 62601 email: metroforma.lt, www.metroforma.lt	STATINIO PROJEKTO PAVADINIMAS DAUGIABUČIŲ GYVENAMJŲ NAMŲ (B.3) ŠV. JONO PAULIAUS II G. 6. SALČININKUOSE STATYBOS PROJEKTAS STATINIO NUMERIS IR PAVADINIMAS
A 1931	PV	M. Martinkus
A 2184	Arch.	J. Martinkus
A 1796	Arch.	P. Mureika
LT	STATYTOJAS UAB "INTERRESTA DEVELOPMENT"	DAUGIABUTIS AB Penkto aukšto planas
		DOKUMENTO PAVADINIMAS Penkto aukšto planas
		DOKUMENTO ŽYMŲ
		19/84-TP-5.1
		LAIDA M 1:200 0
		LAPAS LAPŲ 1 1

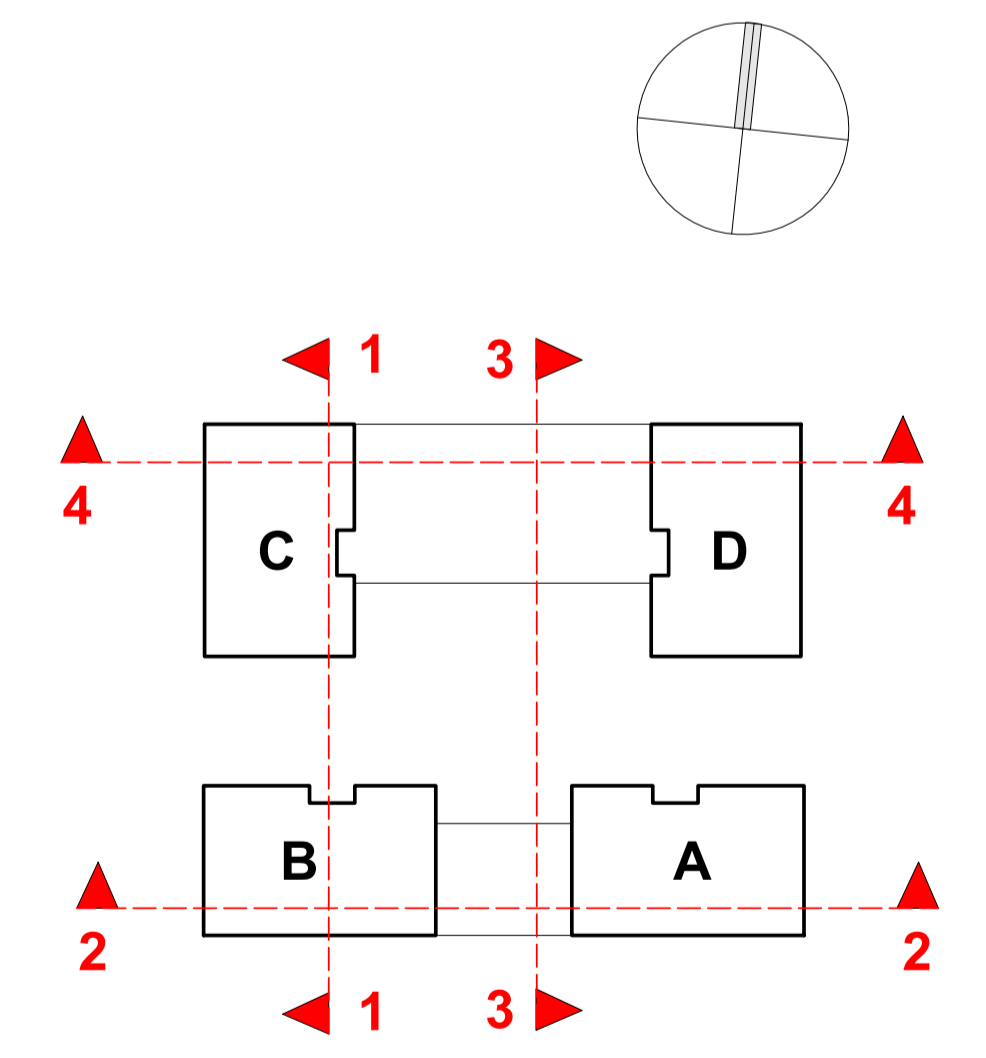
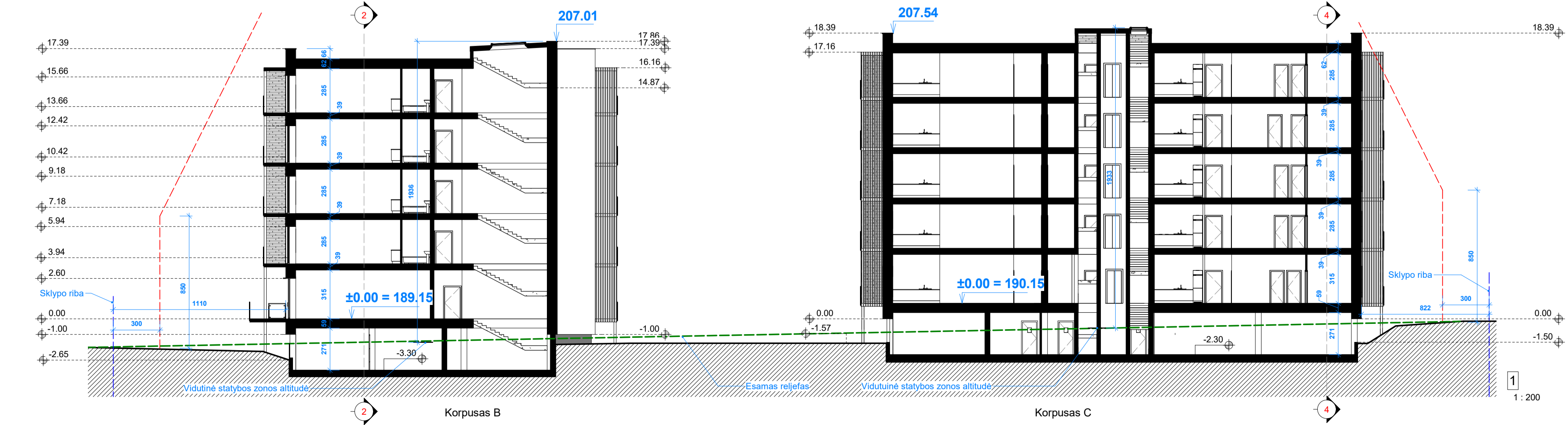
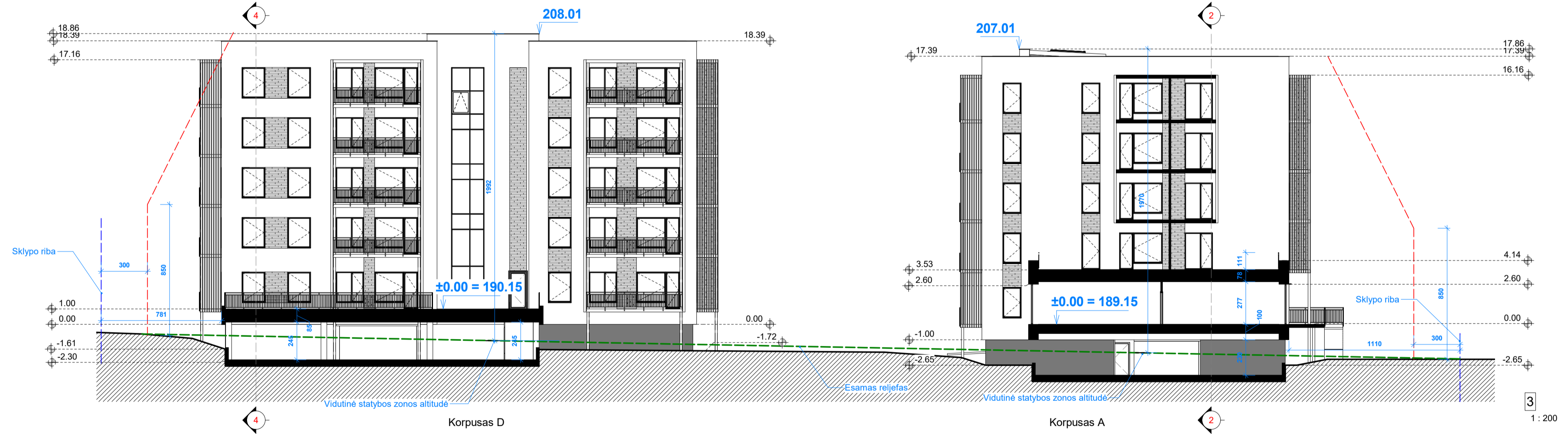
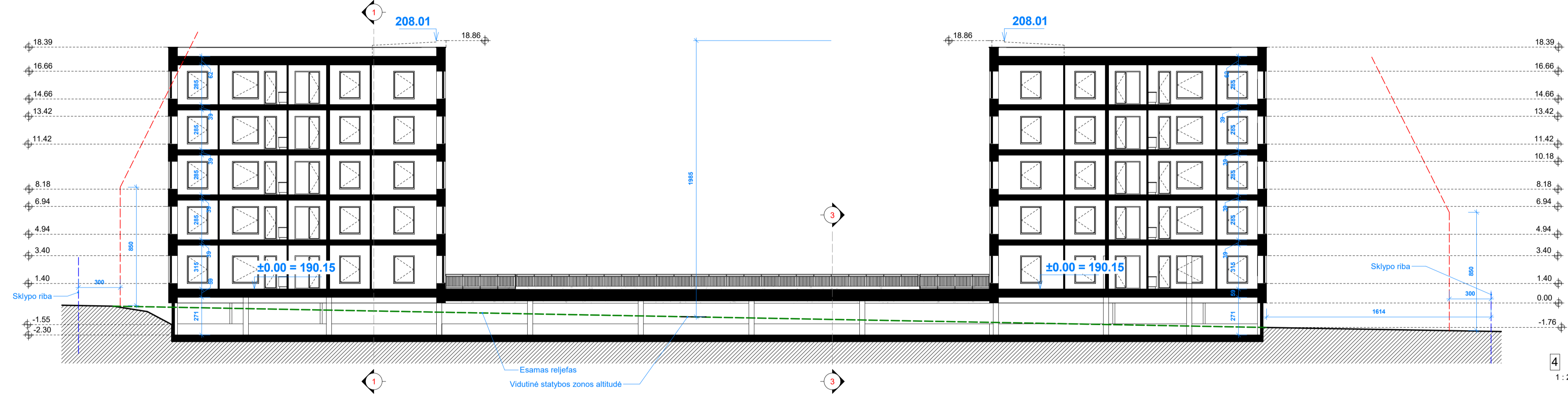
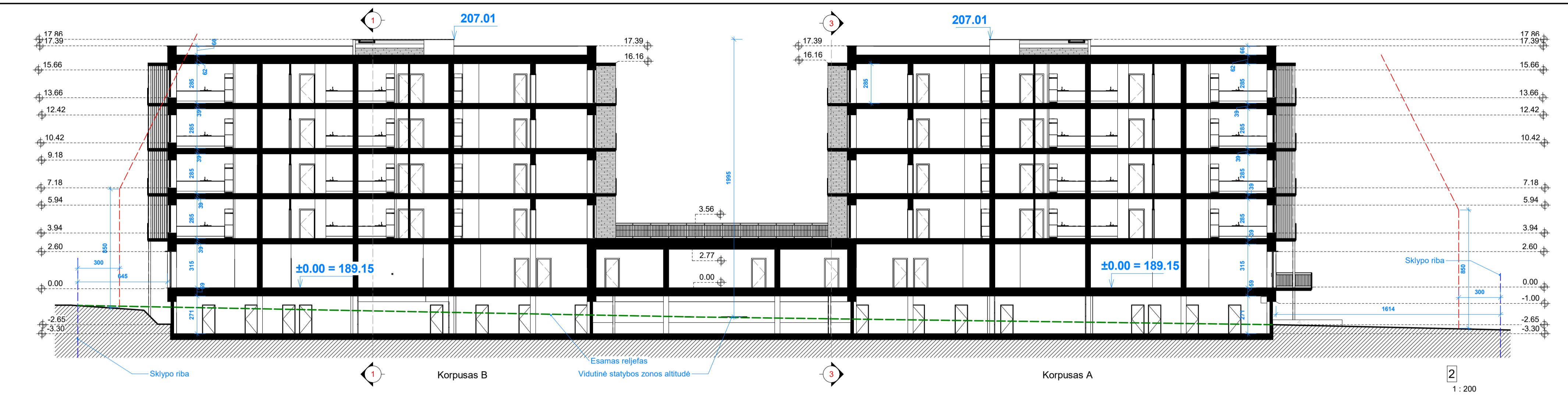

Pagal STR "Visuomeniniai pastatai" 3 priedo 1.1 punktą atstumas nuo sklypo ribos iki statinių nustatomas: statinių iki 8,5m aukščio - ne mažesnis kaip 3,0m atstumas. Aukštesniems pastatams šis atstumas didinamas 0,5m kiekvienam papildomam statinio aukščio metrui

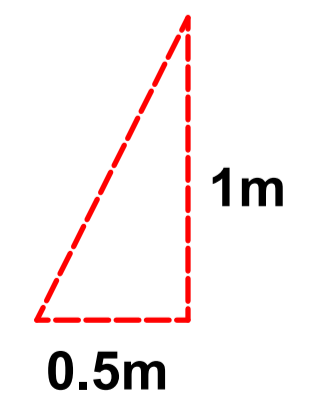

LAIDA	ISLEIDIMO DATA	LAIDOS STATUSAS, KEITIMO PRIEŽASTIS (JEI TAIKOMA)
KVAL. PATV. DOK. NR.	MET FO MA	MB METRO FORMA GUSTAUTO 8-240 (2 aukštai) VILNIUS LT 03229 TEL. +370 643 62601 email@metroforma.lt www.metroforma.lt
A 1931	PV	M. Martinkus
A 2184	Arch.	J. Martinkus
A 1796	Arch.	P. Mureika
LT	STATYTOJAS UAB "INTERRESTA DEVELOPMENT"	19/84-TP-5.6



1
1 : 200



3
1 : 200

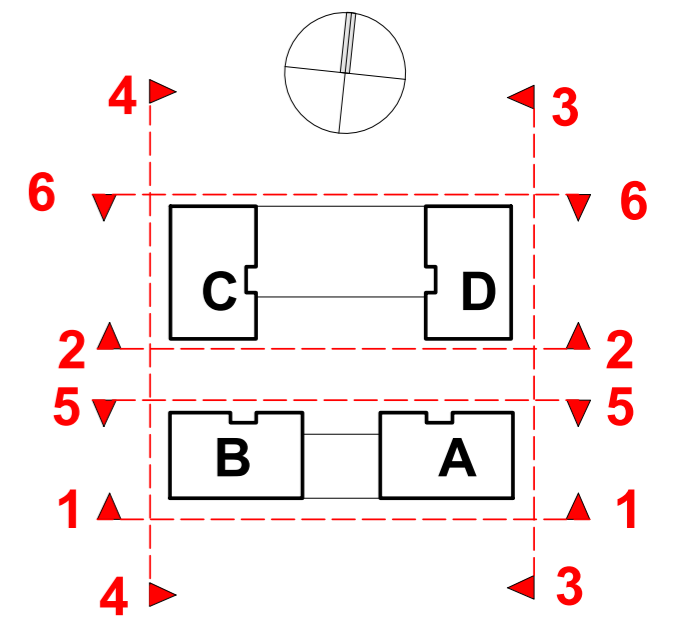

Fasadų apdaila	
	Sienos - tinkas (balta, RAL 9016)
	Sienos - apdailės plytelės (rusva, RAL 1020)
	Cokolis - Tinkas (tamsiai pilka, RAL 7011)
	Plastikiniai langai (tamsiai pilka, RAL 7011)
	Vert. elementai (aluminis, rusva, RAL1020)

Pastabos:
1. Turėkliai metalo konstrukcijos, tamsiai pilkos spalvos;
2. Apdaila, tekstūros, spalvos tikslinamos DP metu.

LAIDA	ISLEIDIMO DATA	LAIDOS STATUSAS, KEITIMO PRIEŽASTIS (JEI TAIKOMA)
KVAL. PATV. DOK. NR.	METRO FORMA	MB METRO FORMA GOSTAUTO 8 - 240 (2 aukštas) VILNIUS LT 03229 TEL.: +370 643 62601 mm@metroforma.lt; www.metroforma.lt
A 1931	PV	M. Martinkus
A 2184	Arch.	J. Martinkus
A 1796	Arch.	P. Mureika
LT	STATYTOJAS	UAB "INTERRESTA DEVELOPMENT"
		STATINIO PROJEKTO PAVADINIMAS DAUGIABUČIŲ GYVENAMŲJŲ NAMŲ (6.3) ŠV. JONO PAULIAUS II G. 6, ŠALČININKUOSE STATYBOS PROJEKTAS
		STATINIO NUMERIS IR PAVADINIMAS DAUGIABUTIS AB
		DOKUMENTO PAVADINIMAS Fasadai 1
		DOKUMENTO ŽYMUO 19/84-TP-5.2
		LAIDA M As indicated 0
		LAPAS LAPŲ 1 1



5
1 : 200



4
1 : 200

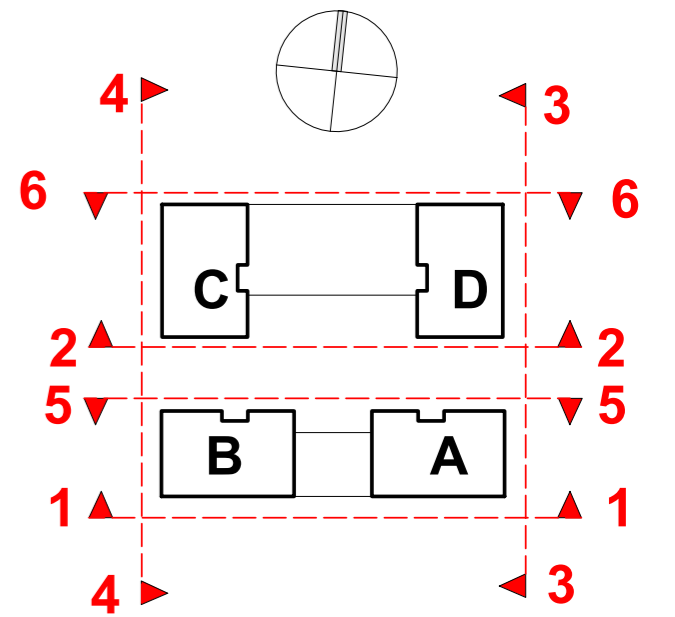

Fasadų apdaila	
	Sienos - tinkas (balta, RAL 9016)
	Sienos - apdailės plytelės (rusva, RAL 1020)
	Cokolis - Tinkas (tamsiai pilka, RAL 7011)
	Plastikiniai langai (tamsiai pilka, RAL 7011)
	Vert. elementai (aliuminis, rusva, RAL1020)

Pastabos:
1. Turėkiai: metalo konstrukcijos, tamsiai pilkos spalvos;
2. Apdaila, tekstūros, spalvos tikslinamos DP metu.

LAIDA	ISLEIDIMO DATA	LAIDOS STATUSAS, KEITIMO PRIEŽASTIS (JEI TAIKOMA)
KVAL. PATV. NR.	METRO FORMA	MB METRO FORMA GOSTAUTO 8 - 240 (2 aukštas) VILNIUS LT 03229 TEL.: +370 643 62601 mm@metroforma.lt; www.metroforma.lt
A 1931	PV	M. Martinkus
A 2184	Arch.	J. Martinkus
A 1796	Arch.	P. Mureika
LT	STATYTOJAS UAB "INTERRESTA DEVELOPMENT"	STATINIO PROJEKTO PAVADINIMAS DAUGIABUČIŲ GYVENAMŲJŲ NAMŲ (6.3) ŠV. JONO PAULIAUS II G. 6, ŠALČIŲKŪSE STATYBOS PROJEKTAS STATINIO NUMERIS IR PAVADINIMAS DAUGIABUTIS AB
		DOKUMENTO PAVADINIMAS Fasadai 2
		DOKUMENTO ŽYMUO 19/84-TP-5.3
		LAIDA 0
		M As indicated
		LAPAS LAPŲ 1 1

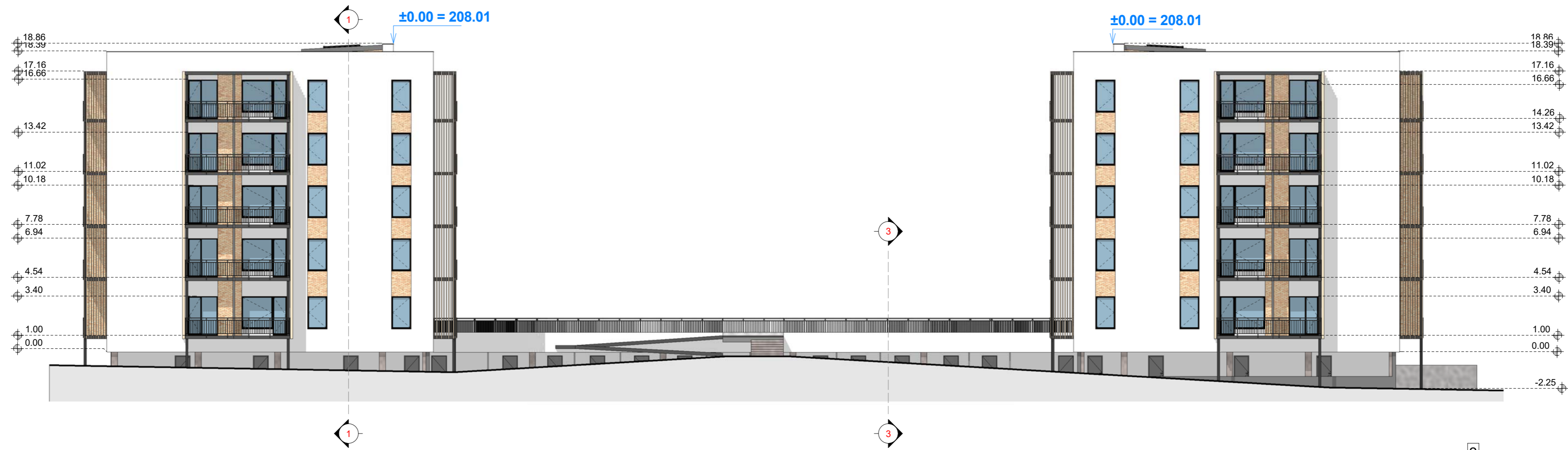

2
1 : 200



6
1 : 200

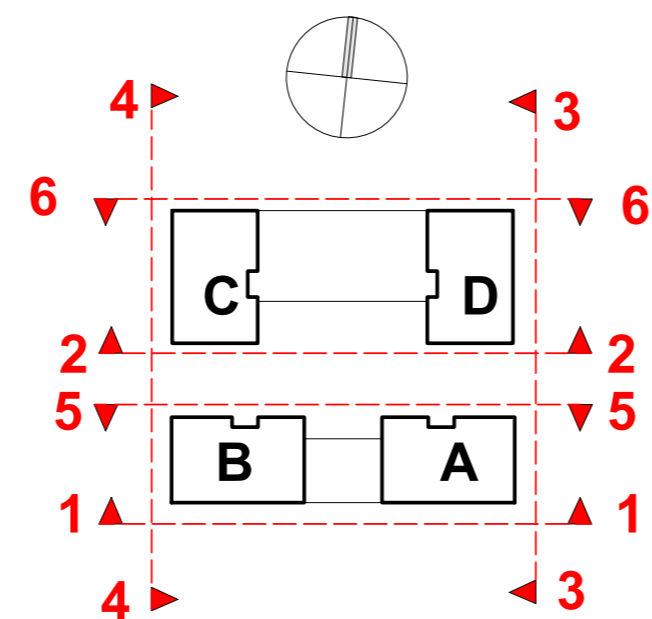

Fasadų apdaila	
	Sienos - tinkas (balta, RAL 9016)
	Sienos - apdailės plytelės (rusva, RAL 1020)
	Cokolis - Tinkas (tamsiai pilka, RAL 7011)
	Plastikiniai langai (tamsiai pilka, RAL 7011)
	Vert. elementai (aluminis, rusva, RAL1020)

Pastabos:
1. Turėkiai metalo konstrukcijos, tamsiai pilkos spalvos;
2. Apdaila, tekstūros, spalvos tikslinamos DP metu.

LAIDA	ISLEIDIMO DATA	LAIDOS STATUSAS, KEITIMO PRIEŽASTIS (JEI TAIKOMA)	
KVAL. PATV. DOK. NR.	METRO FORMA	MB METRO FORMA GOSTAUTO 8 - 240 (2 aukštas) VILNIUS LT 03229 TEL.: +370 643 62601 mm@metroforma.lt; www.metroforma.lt	STATINIO PROJEKTO PAVADINIMAS DAUGIABUČIŲ GYVENAMŲJŲ NAMŲ (6.3) ŠV. JONO PAULIAUS II G. 6, ŠALČININKUOSE STATYBOS PROJEKTAS STATINIO NUMERIS IR PAVADINIMAS DAUGIABUTIS AB
A 1931	PV	M. Martinkus	DOKUMENTO PAVADINIMAS Fasadai 3 LAIDA M As indicated 0 DOKUMENTO ŽYMUO 19/84-TP-5.4 LAPAS LAPŲ 1 1
A 2184	Arch.	J. Martinkus	
A 1796	Arch.	P. Mureika	
LT	STATYTOJAS UAB "INTERRESTA DEVELOPMENT"		

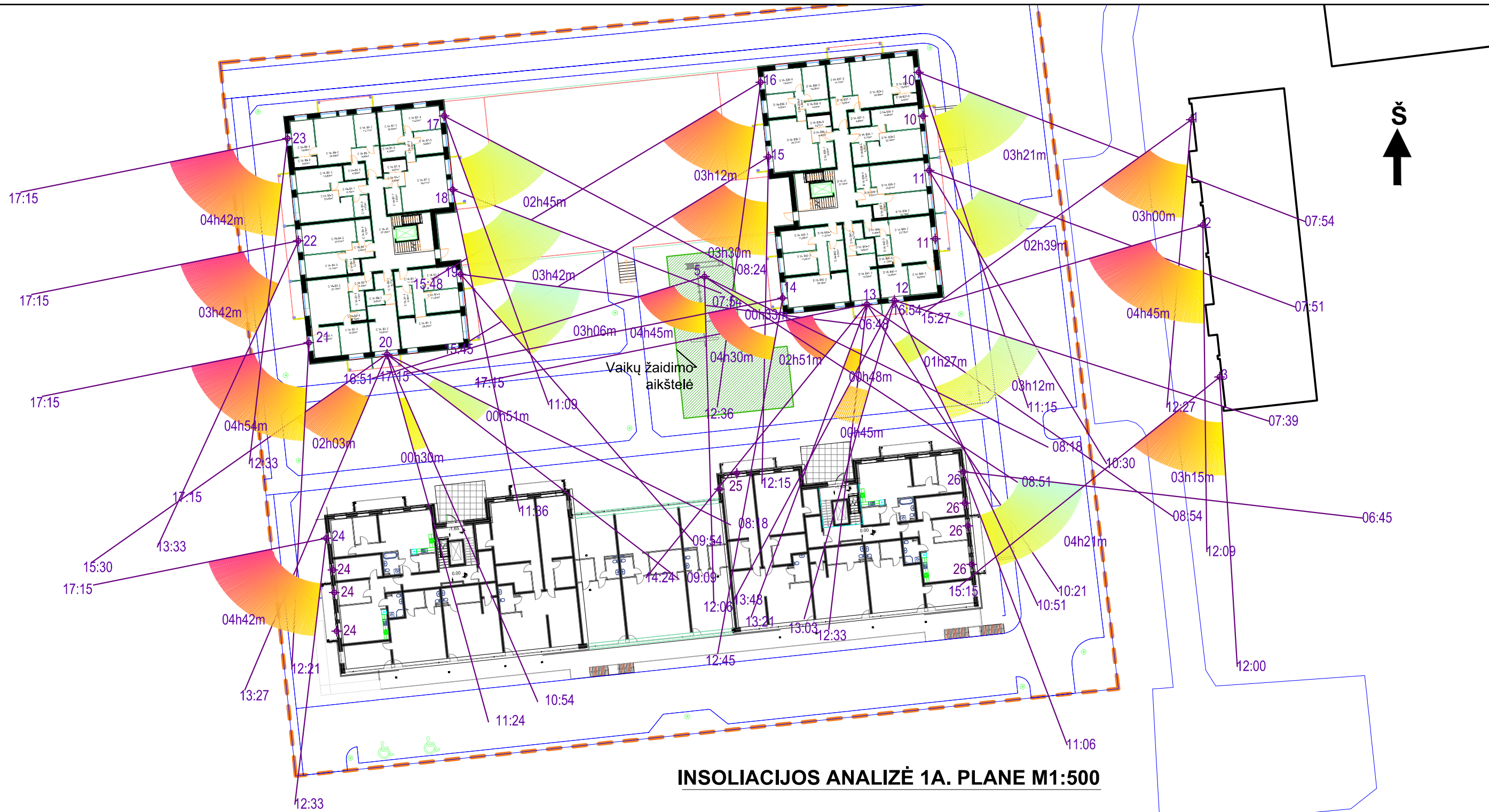

INSOLIACIJOS ANALIZĖ 1A. PLANE M1:500

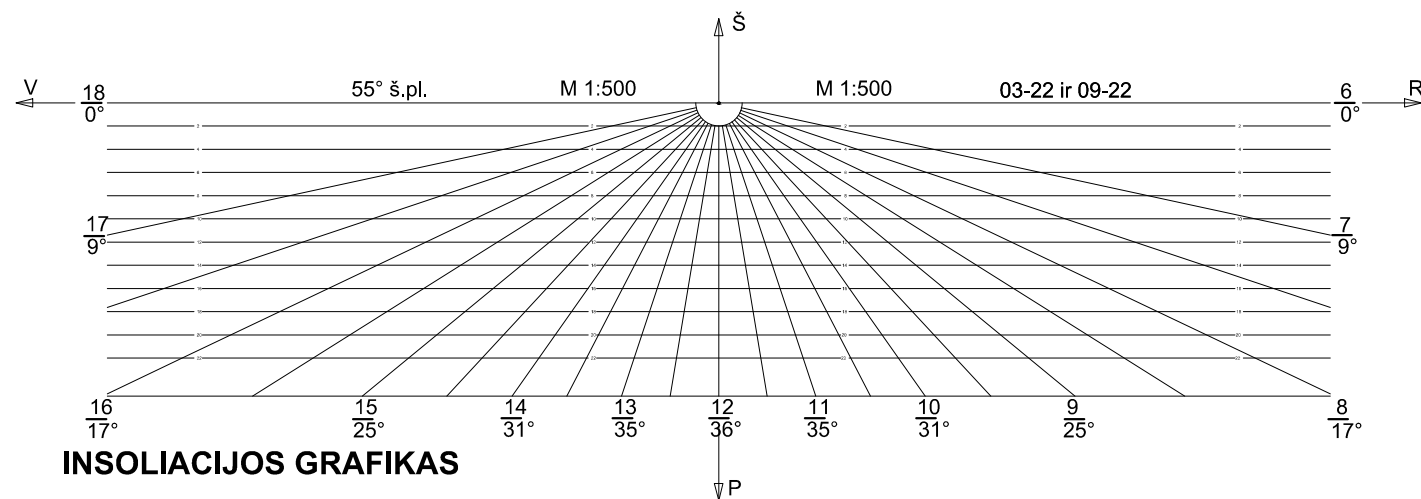

INSOLIACIJOS GRAFIKAS

LAIDA		IŠLEIDIMO DATA		LAIDOS STATUSAS. KEITIMO PRIEŽASTIS (JEI TAIKOMA)	
KVAL. PATV. DOK. NR.	METRO FORMA	MB METRO FORMA GOŠTAUTO 8 - 240 (2 aukštas) VILNIUS LT 03229 TEL.: +370 643 62601 mm@metroforma.lt; www.metroforma.lt		STATINIO PROJEKTO PAVADINIMAS DAUGIABUČIŲ GYVENAMŲJŲ NAMŲ (6.3) ŠV.JONO PAULIAUS II G. 6, ŠALČININKUOSE STATYBOS PROJEKTAS	
A1931	PV	M. MARTINKUS		STATINIO NUMERIS IR PAVADINIMAS DAUGIABUTIS AB	
	SKAIČIAVO D. LINARTAS			DOKUMENTO PAVADINIMAS Insoliacijos skaičiavimas	LAIDA 0
LT	STATYTOJAS UAB "INTERRESTA DEVELOPMENT"			DOKUMENTO ŽYMUO 19/84-TP-INS-01	LAPAS LAPŲ 3 5

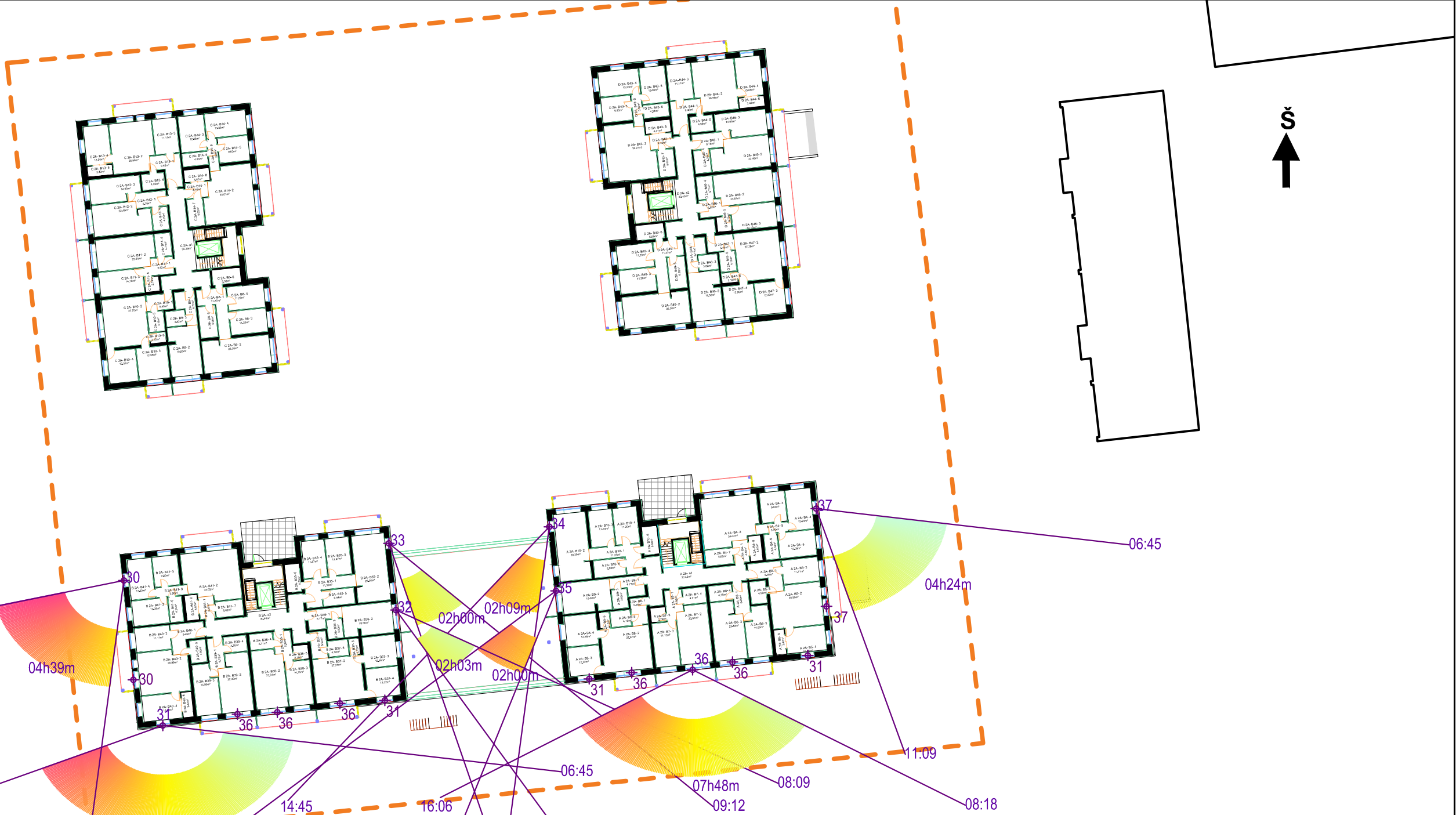

INSOLIACIJOS ANALIZĖ 2A. PLANE M1:500

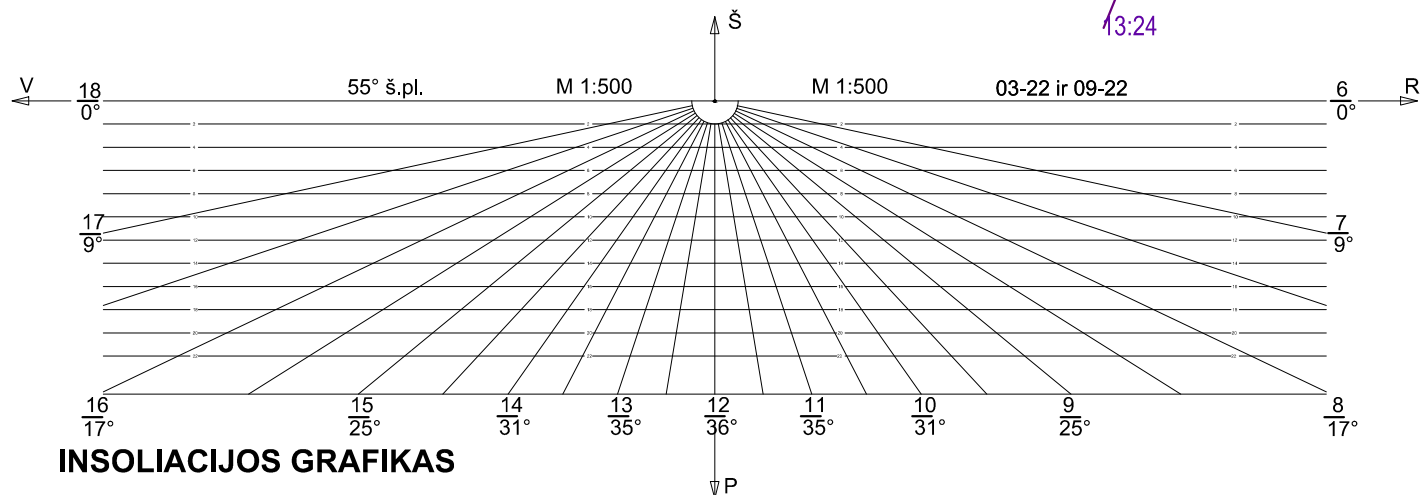

INSOLIACIJOS GRAFIKAS

LAIDA		IŠLEIDIMO DATA		LAIDOS STATUSAS. KEITIMO PRIEŽASTIS (JEI TAIKOMA)	
KVAL. PATV. DOK. NR.	METRO FORMA	MB METRO FORMA GOŠTAUTO 8 - 240 (2 aukštas) VILNIUS LT 03229 TEL.: +370 643 62601 mm@metroforma.lt; www.metroforma.lt		STATINIO PROJEKTO PAVADINIMAS DAUGIABUČIŲ GYVENAMŲJŲ NAMŲ (6.3) ŠV.JONO PAULIAUS II G. 6, ŠALČININKUOSE STATYBOS PROJEKTAS	
A1931	PV	M. MARTINKUS		STATINIO NUMERIS IR PAVADINIMAS DAUGIABUTIS AB	
	SKAIČIAVO	D. LINARTAS		DOKUMENTO PAVADINIMAS Insoliacijos skaičiavimas	LAIDA 0
LT	STATYTOJAS		UAB "INTERRESTA DEVELOPMENT"	DOKUMENTO ŽYMUO 19/84-TP-INS-01	LAPAS LAPŲ 4 5

VAIZDINĖ DALIS



LAIDA	ISLEIDIMO DATA	LAIDOS STATUSAS, KEITIMO PRIEŽASTIS (JEI TAIKOMA)	
KVAL. PATV. DOK. NR.	METRO FORMA	MB METRO FORMA GOSTAUTO 8 - 240 (2 aukštas) VILNIUS LT 03229 TEL.: +370 643 62601 mm@metroforma.lt; www.metroforma.lt	STATINIO PROJEKTO PAVADINIMAS DAUGIABUČIŲ GYVENAMŲJŲ NAMŲ (6.3) ŠV. JONO PAULIAUS II G. 6, ŠALČININKUOSE STATYBOS PROJEKTAS
A 1931	PV	M. Martinkus	STATINIO NUMERIS IR PAVADINIMAS DAUGIABUTIS AB
A 2184	Arch.	J. Martinkus	DOKUMENTO PAVADINIMAS Vizualizacija 1
A 1796	Arch.	P. Mureika	DOKUMENTO ŽYMUO 19/84-TP-5.7
LT	STATYTOJAS UAB "INTERRESTA DEVELOPMENT"		
			LAIDA M 0 LAPAS LAPŲ 1 1



LAIDA	ISLEIDIMO DATA	LAIDOS STATUSAS, KEITIMO PRIEŽASTIS (JEI TAIKOMA)	
KVAL. PATV. DOK. NR.	METRO FORMA	MB METRO FORMA GOSTAUTO 8 - 240 (2 aukštas) VILNIUS LT 03229 TEL.: +370 643 62601 mm@metroforma.lt; www.metroforma.lt	STATINIO PROJEKTO PAVADINIMAS DAUGIABUČIŲ GYVENAMŲJŲ NAMŲ (6.3) ŠV. JONO PAULIAUS II G. 6. ŠALČININKUOSE STATYBOS PROJEKTAS STATINIO NUMERIS IR PAVADINIMAS DAUGIABUTIS AB
A 1931	PV	M. Martinkus	
A 2184	Arch.	J. Martinkus	DOKUMENTO PAVADINIMAS Vizualizacija 3
A 1796	Arch.	P. Mureika	
LT	STATYTOJAS UAB "INTERRESTA DEVELOPMENT"		DOKUMENTO ŽYMUO 19/84-TP-5.7
			LAIDA M 0 LAPAS LAPŲ 1 1



LAIDA	ISLEIDIMO DATA	LAIDOS STATUSAS, KEITIMO PRIEŽASTIS (JEI TAIKOMA)	
KVAL. PATV. DOK. NR.	METRO FORMA	MB METRO FORMA GOSTAUTO 8 - 240 (2 aukštas) VILNIUS LT 03229 TEL.: +370 643 62601 mm@metroforma.lt; www.metroforma.lt	STATINIO PROJEKTO PAVADINIMAS DAUGIABUČIŲ GYVENAMŲJŲ NAMŲ (6.3) ŠV. JONO PAULIAUS II G. 6, ŠALČININKUOSE STATYBOS PROJEKTAS STATINIO NUMERIS IR PAVADINIMAS DAUGIABUTIS AB
A 1931	PV	M. Martinkus	DOKUMENTO PAVADINIMAS Vizualizacija 2
A 2184	Arch.	J. Martinkus	LAIDA M 0
A 1796	Arch.	P. Mureika	LAPAS LAPŲ 1 1
LT	STATYTOJAS UAB "INTERRESTA DEVELOPMENT"		DOKUMENTO ŽYMUO 19/84-TP-5.7