





Objekto vieta

Atestato Nr.		D. Krungolcas mon Tel.: 869979001 el.paštas: krungolcas@gmail.com			Projekto pavadinimas ir adresas SAND LIAVIMO PASKIRTIES PASTATŲ (7.9.) VILNIAUS R. SAV., RIEŠIŠKIO SEN., PAEŽERIŲ K., (SKLYPO KAD. NR. 4117/0200:133) , STATYBOS PROJEKTAS						
	Pareigos	Pavard	Parašas	Data	Br žinio pavadinimas, mastelis.						Laida
A939	PV	D. Krungolcas		2019.09	SITUACIJOS SCHEMA M 1:5000						O
32239	PVasist.	P. Labanauskas		2019.09							
	Arch.	J. Šileikait		2019.09							
Statytojas (užsakovas) ir adresas					Projekto Nr.	Nr. sklype	Proj.etapas	Proj.dalis	Br.Nr.,laida	Lapas	Lap
UAB "Doka Lietuva"					g-030/18	1	PP	SA	1		1

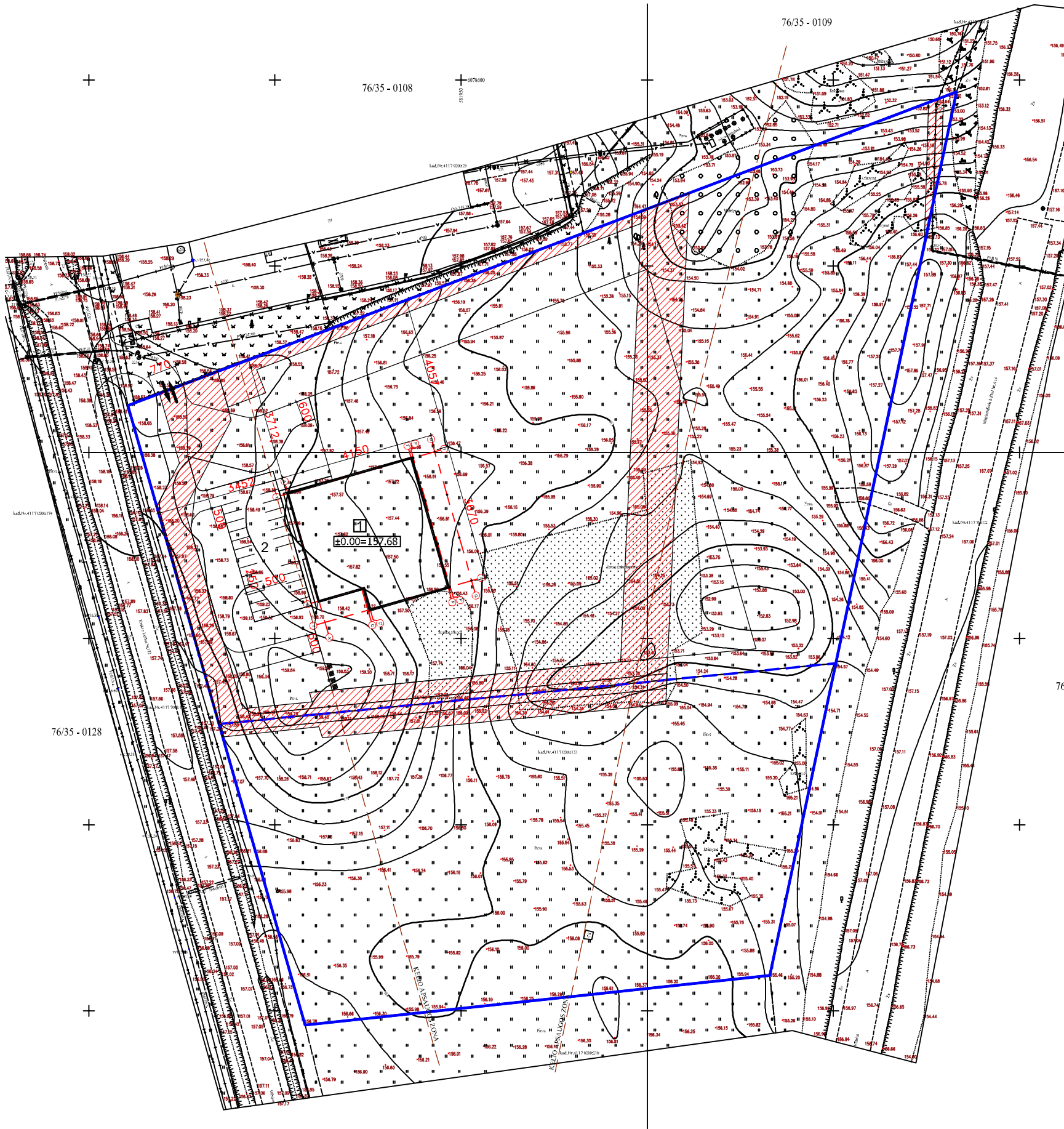

SITUACIJOS SCHEMA

EKSPLIKACIJA

- 1 Projektuojamas pastatas
2 Automobilių parkavimas

SUTARTINIS ŽYMĖJIMAS

- Sklypo ribos
Sklypo pasidalijimo riba
Kelio apsaugos zona
Šiukšlių konteineriai
Įvažiavimas/išvažiavimas iš sklypo
Įėjimas į pastatą
Servitutų galiojimo zona

Stambaus mastelio topografinių planų derinimo inžinerinius tinklus eksploatuojančioms organizacijoms viešoje elektroninėje paslaugoje (TOPD) topografinio plano teritorijai suteiktas unikalus numeris ir data

Data
2019-09-10

Suteiktas unikalus Nr.
41:19:4555

Pastaba: 2019-08-30 buvo iškviestas į vietovę Telia Lietuva AB atstovas. Papildomų požeminių kabelių teritorijoje nebuvo rasta, o iš šulinio Nr. 221C išeina trasa viena kryptimi į sekantį šulinį.

UŽSAKOVAS

UAB „NARESTA“

II, Tikslūs matavimai

Įmonės kodas 302327480

Ukmergės g. 300B-73, Vilnius, tel. 8-683-81626, el.p. tikslusmatavimai@yahoo.com

OBJEKTAS Numeris topografinėje informacinėje sistemoje 109503 Vilniaus r., Riešės sen., Paežerių k. kad.Nr.4117/0200:133

KOORDINAČIŲ SISTEMA - LKS-94 AUKŠČIŲ SISTEMA - LAS07

GEODEZININKAS	Kvalifikacijos pažymėjimo Nr. 1GKV-63		
	VARDAS IR PAVARDĖ	PARAŠAS	DATA
	ANDRIUS STRIPEIKIS		2019.08.12

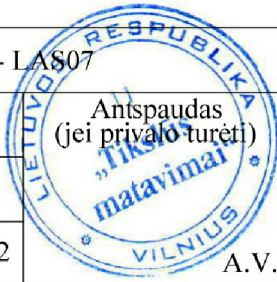

Atestato Nr.	D. Krungolco įmonė Tel.: 869979001 el.pa štas: krungolcas@gmail.com				Projekto pavadinimas ir adresas SANDĖLIAVIMO PASKIRTIES PASTAT O (7.9.) VILNIAUS R. SAV., RIEŠĖS SEN., PAEŽERIŲ K., (SKLYPO KAD. NR. 4117/0200:133) , STATYBOS PROJEKTAS		
A939	Pareigos	Pavardė	Parašas	Data	Brėžinio pavadinimas, mastelis.		
32239	PV	D. Krungolcas		2019.09	GENPLANAS		
	PVasist.	P. Labanauskas		2019.09	M 1:1250		
	Arch.	J. Šileikaite		2019.09			
Statytojas (užsakovas) ir adresas					Projekto Nr.	Nr. sklype	Proj. etapas
UAB "Doka Lietuva"					g-030/18	1	PP
					Proj. dalis	Br.Nr.,laida	Lapas
					SA	1	1
					Lapų		

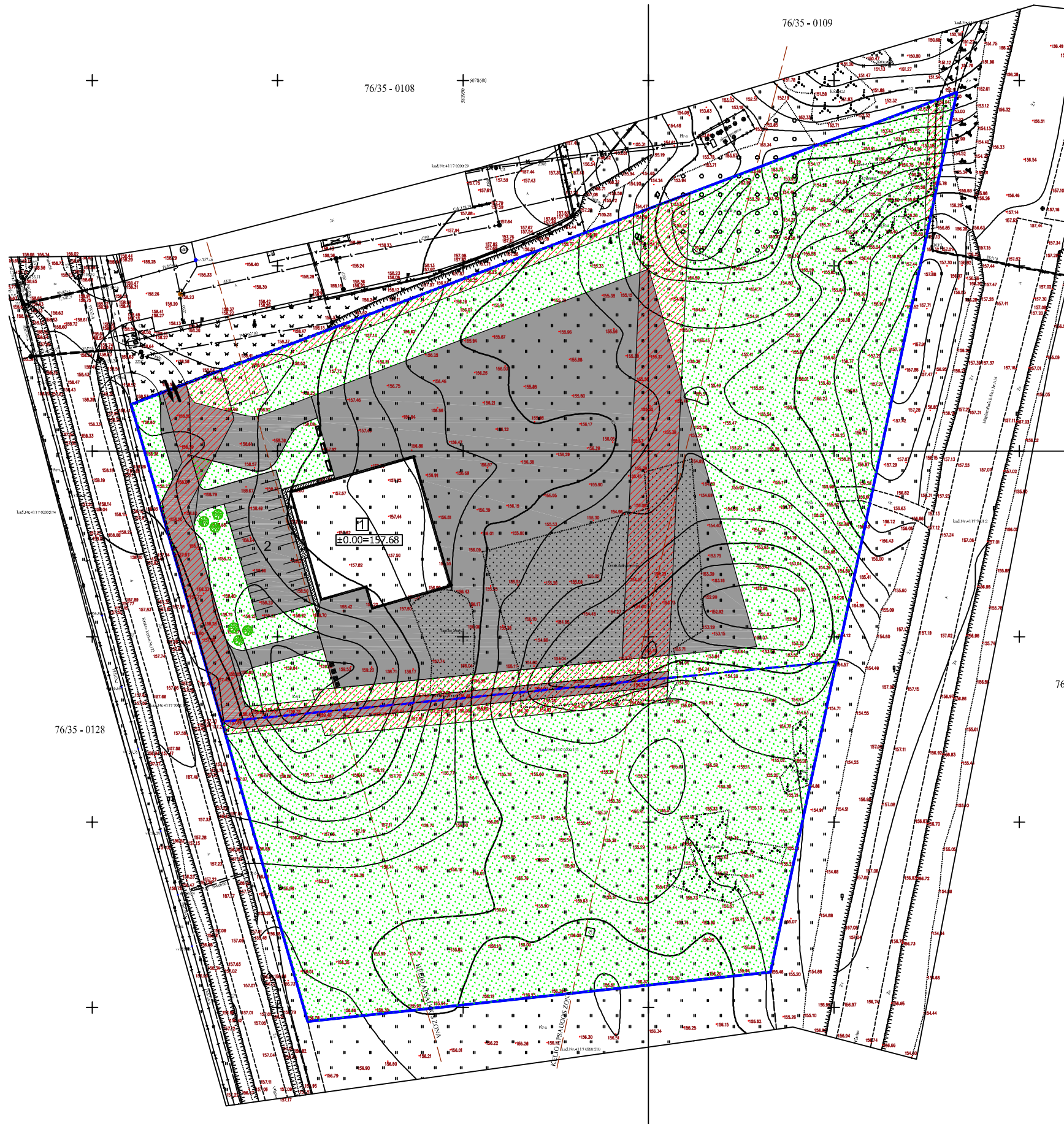

SITUACIJOS SCHEMA

Objekto vieta

EKSPLIKACIJA

1 Projektuojamas pastatas

2 Automobilių parkavimas

SUTARTINIS ŽYMĖJIMAS

Sklypo ribos

Sklypo pasidalijimo riba

Kelio apsaugos zona

Šiukšlių konteineriai

Įvažiavimas/išvažiavimas iš sklypo

Įėjimas į pastatą

Servitutų galiojimo zona

Betoninių trinkelų danga - 52m²

Asfaltbetonio danga - 10906m²

Veja - 22805m²

Planuojami suoliukai, šiukliadėžės

Sodinami dekoratyviniai medeliai

Automobilių parkavimo vietų - 26vnt.

Stambaus mastelio topografinių planų derinimo inžinerinius tinklus eksploatuojančioms organizacijoms viešoje elektroninėje paslaugoje (TOPD) topografinio plano teritorijai suteiktas unikalus numeris ir data

Data
2019-09-10

Suteiktas unikalus Nr.
41:19:4555

Pastaba: 2019-08-30 buvo iškviestas į vietovę Telia Lietuva AB atstovas. Papildomų požeminių kabelių teritorijoje nebuvo rasta, o iš šulinio Nr. 221C išeina trasa viena kryptimi į sekantį šulinį.

UŽSAKOVAS

UAB„NARESTA“



Iš „Tikslūs matavimai“

Įmonės kodas 302327480

Ukmergės g. 300B-73, Vilnius, tel. 8-683-81626, el.p. tikslusmatavimai@yahoo.com

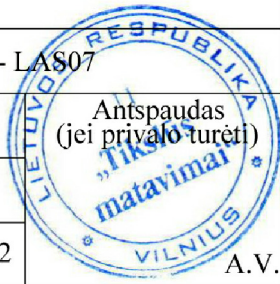
OBJEKTAS	Numeris topografinėje informacinėje sistemoje	109503	Vilniaus r., Riešės sen., Paežerių k. kad.Nr.4117/0200:133
KOORDINAČIŲ SISTEMA - LKS-94			AUKŠČIŲ SISTEMA - LAS07
GEODEZININKAS	Kvalifikacijos pažymėjimo Nr. 1GKV-63		
	VARDAS IR PAVARDĖ	PARAŠAS	DATA
	ANDRIUS STRIPEIKIS		2019.08.12



Atestato Nr.	D. Krungolco įmonė Tel.: 869979001 el.pa štas: krungolcas@gmail.com				Projekto pavadinimas ir adresas SANDĖLIAVIMO PASKIRTIES PASTAT O (7.9.) VILNIAUS R. SAV., RIEŠĖS SEN., PAEŽERIŲ K., (SKLYPO KAD. NR. 4117/0200:133) , STATYBOS PROJEKTAS						
	Pareigos	Pavardė	Parašas	Data	Brėžinio pavadinimas, mastelis.						Laida
A939	PV	D. Krungolcas		2019.09	DANGŲ PLANAS M 1:1250						O
32239	PVasist.	P. Labanauskas		2019.09							
	Arch.	J. Šileikaitė		2019.09							
Statytojas (užsakovas) ir adresas UAB "Doka Lietuva"					Projekto Nr.	Nr. sklype	Proj.etapas	Proj.dalis	Br.Nr.,laida	Lapas	Lapų
					g-030/18	1	PP	SA	1	1	1

PIRMO AUKŠTO PLANAS M 1:200

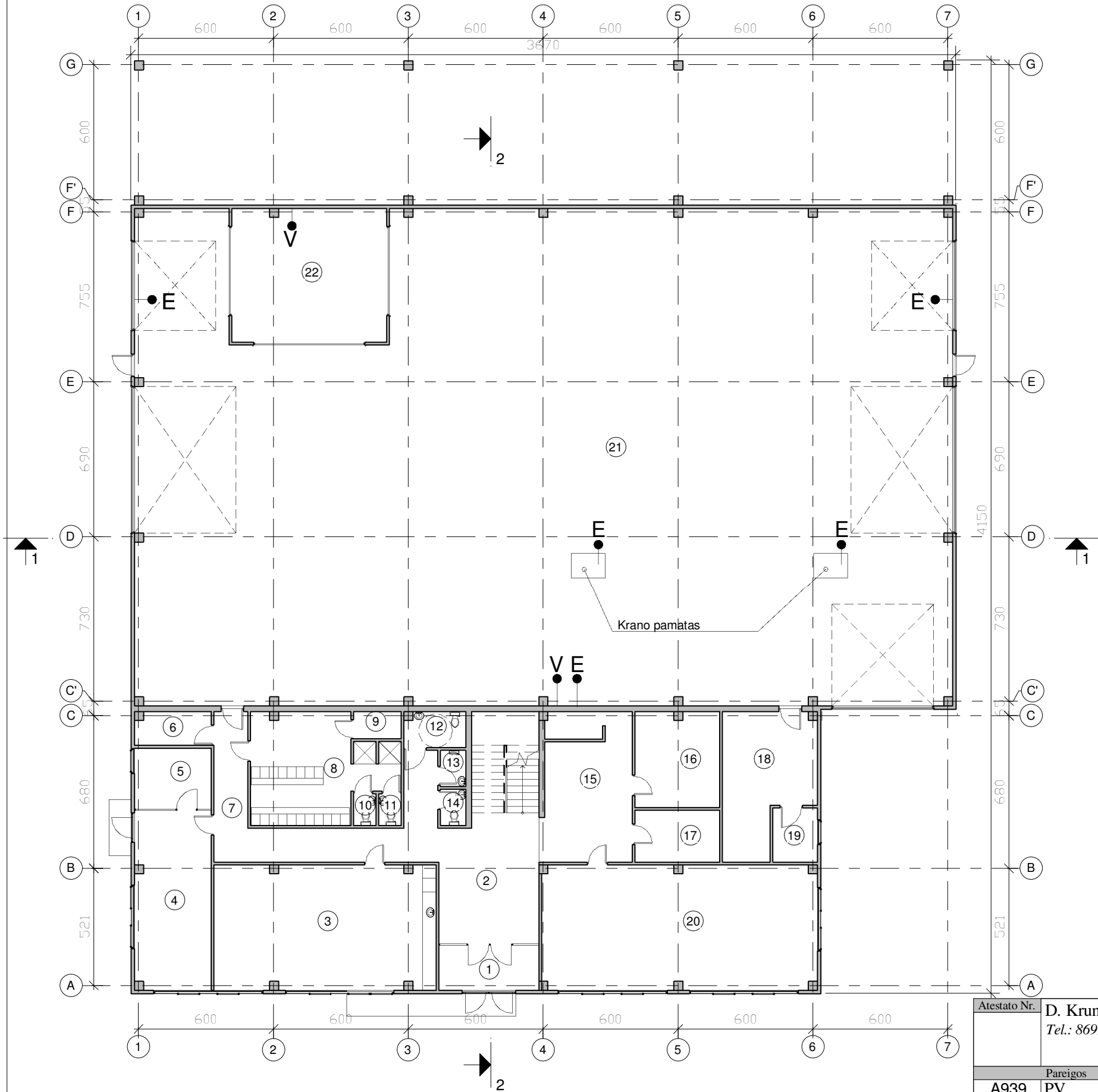



PIRMO AUKŠTO PATALPŲ EKSPLIKACIJA		
Numeris	Pavadinimas	Plotas
1	Tambūras	9.03 m ²
2	Holas	32.12 m ²
3	Virtuvė-valgomasis	54.88 m ²
4	Išdavimo patalpa	27.09 m ²
5	Sandėlio viršininko kab.	9.28 m ²
6	Serverinė	4.96 m ²
7	Koridorius	27.98 m ²
8	Buitinė patalpa	27.26 m ²
9	Džiovykla	2.55 m ²
10	San. mazgas	1.41 m ²
11	San. mazgas	1.41 m ²
12	San. mazgas	4.25 m ²
13	San. mazgas	1.81 m ²
14	San. mazgas	1.81 m ²
15	Poilsio zona	26.07 m ²
16	Archyvas	16.03 m ²
17	Sandėliukas	8.75 m ²
18	Sandėliukas	22.63 m ²
19	Katilinė	4.74 m ²
20	Konferencijų salė	67.97 m ²
21	Sandėliavimo patalpa	759.93 m ²
22	Sandėliavimo patalpa	41.16 m ²
BENDRAS 1A PLOTAS		1153.12 m ²
ADMINISTRACINIŲ PATALPŲ 1A PLOTAS		352.03 m ²
BENDRAS VISO PASTATO PLOTAS		1500.63 m ²

Atestato Nr.		D. Krungolcas įmonė Tel.: 869979001, el. paštas: krungolcas@gmail.com			Projekto pavadinimas ir adresas SANDĖLIAVIMO PASKIRTIES PASTATO (7.9.) VILNIAUS R. SAV., RIEŠĖS SEN., PAEŽERIŲ K., (SKLYPO KAD. NR. 4117/0200:133), STATYBOS PROJEKTAS		
A939		Pareigos	Pavardė	Parašas	Data	Brėžinio pavadinimas, mastelis.	
32239		PV	D. Krungolcas		2019.09	PIRMO AUKŠTO PLANAS	
		PV asist.	P. Labanauskas		2019.09	M 1:200	
		Arch.	J. Šileikaitė		2019.09		
Statytojas (užsakovas) ir adresas					Projekto Nr.	Nr. sklype	Proj.etapas
UAB "Doka Lietuva"					g-030/18	1	PP
					Proj.dalis	Br.Nr.,laida	Lapas
					SA	1	1
					Lapų		
							1

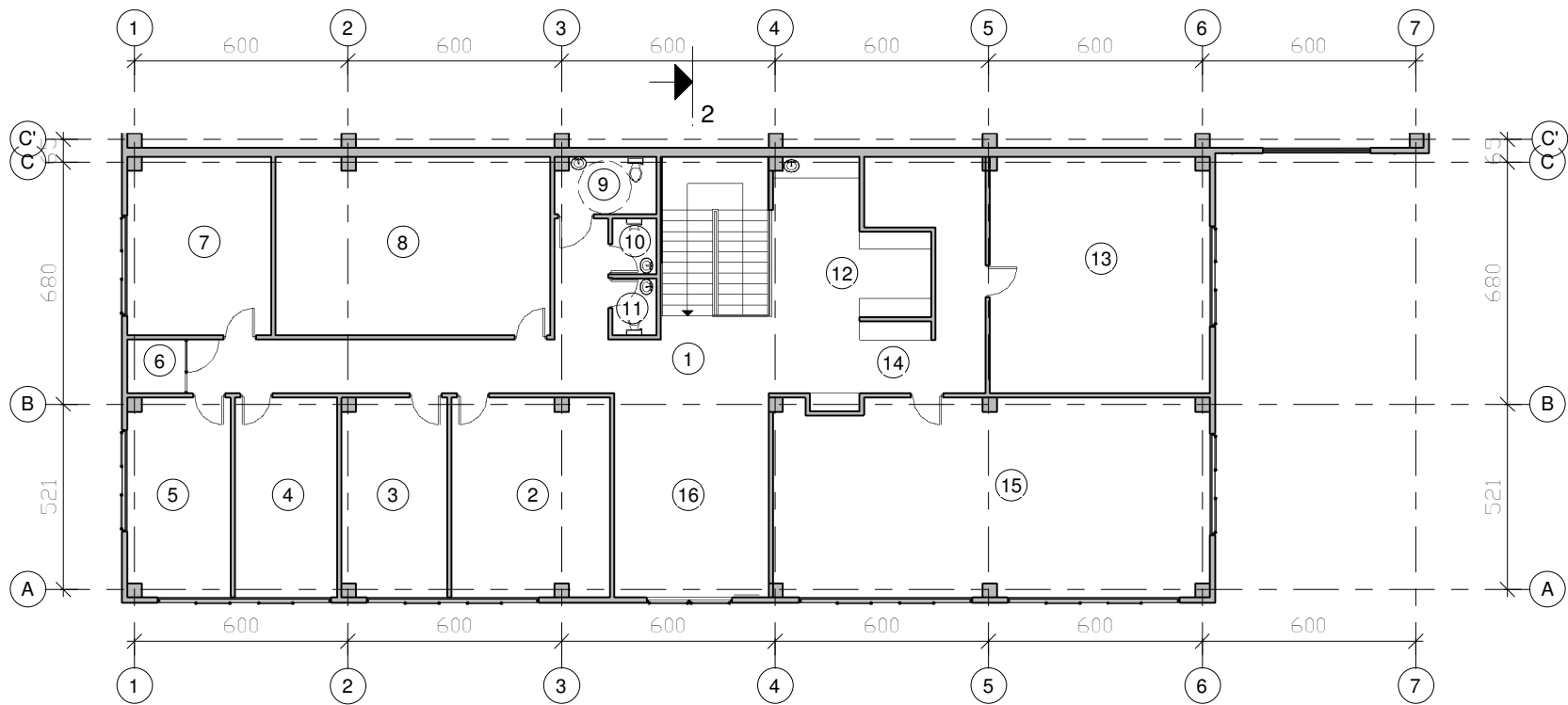
ANTRO AUKŠTO PLANAS M 1:200





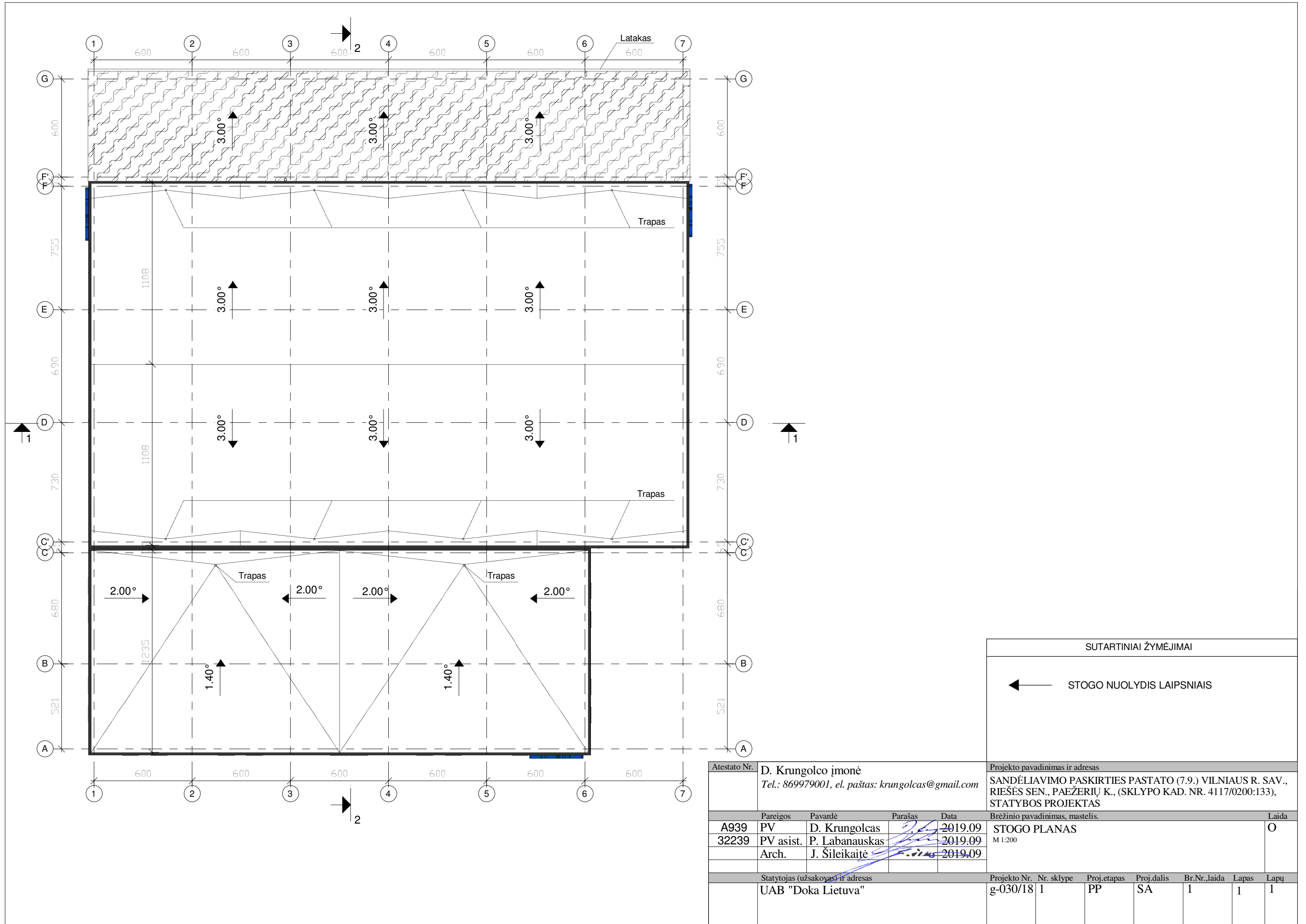

ANTRO AUKŠTO PATALPŲ EKSPLIKACIJA		
Numeris	Pavadinimas	Plotas
1	Koridorius	31.88 m²
2	Kabinetas	24.76 m²
3	Kabinetas	16.24 m²
4	Kabinetas	16.09 m²
5	Kabinetas	15.88 m²
6	Poilsio zona	2.48 m²
7	Kabinetas	20.19 m²
8	Pasitarimų kabinetas	38.88 m²
9	San. mazgas	4.44 m²
10	San. mazgas	1.98 m²
11	San. mazgas	1.98 m²
12	Poilsio zona	16.25 m²
13	Kabinetas	41.18 m²
14	Koridorius	23.43 m²
15	Kabinetas	67.15 m²
16	Sekretorės kabinetas	24.70 m²
BENDRAS 2A PLOTAS		347.51 m²
ADMINISTRACINIŲ PATALPŲ 2A PLOTAS		347.51 m²
BENDRAS VISO PASTATO PLOTAS		1500.63 m²

Atestato Nr.	D. Krungolcas įmonė Tel.: 869979001, el. paštas: krungolcas@gmail.com				Projekto pavadinimas ir adresas SANDĖLIAVIMO PASKIRTIES PASTATO (7.9.) VILNIAUS R. SAV., RIEŠĖS SEN., PAEŽERIŲ K., (SKLYPO KAD. NR. 4117/0200:133), STATYBOS PROJEKTAS						
	Pareigos		Pavardė	Parašas	Data	Brėžinio pavadinimas, mastelis.					Laida
A939	PV	D. Krungolcas		2019.09	ANTRO AUKŠTO PLANAS M 1:200					O	
32239	PV asist.	P. Labanauskas		2019.09							
	Arch.	J. Šileikaitė		2019.09							
Statytojas (užsakytojas) ir adresas					Projekto Nr.	Nr. sklype	Proj.etapas	Proj.dalis	Br.Nr.,laida	Lapas	Lapų
UAB "Doka Lietuva"					g-030/18	1	PP	SA	1	1	1

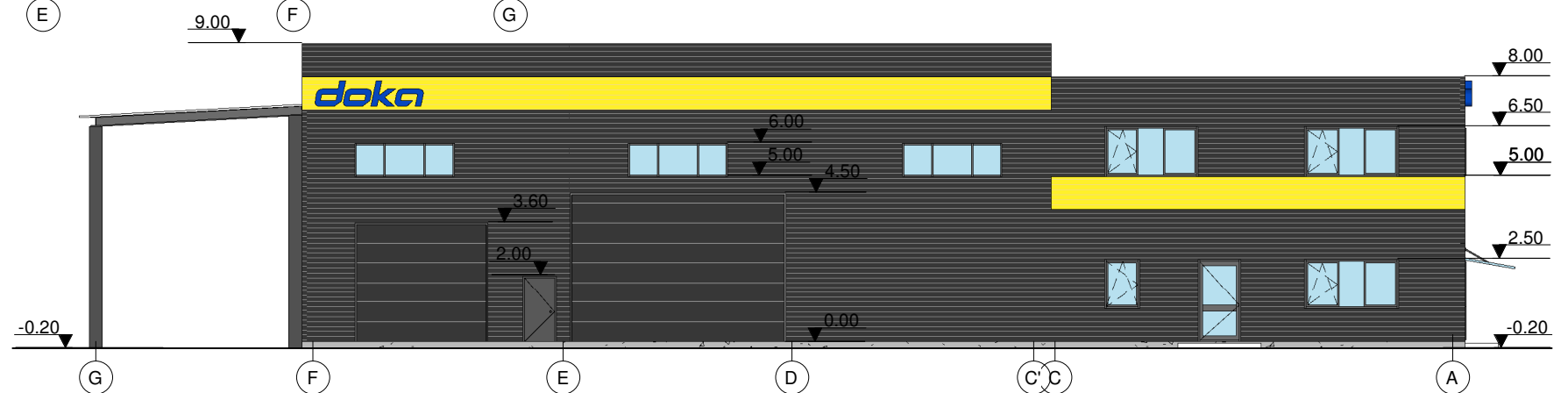
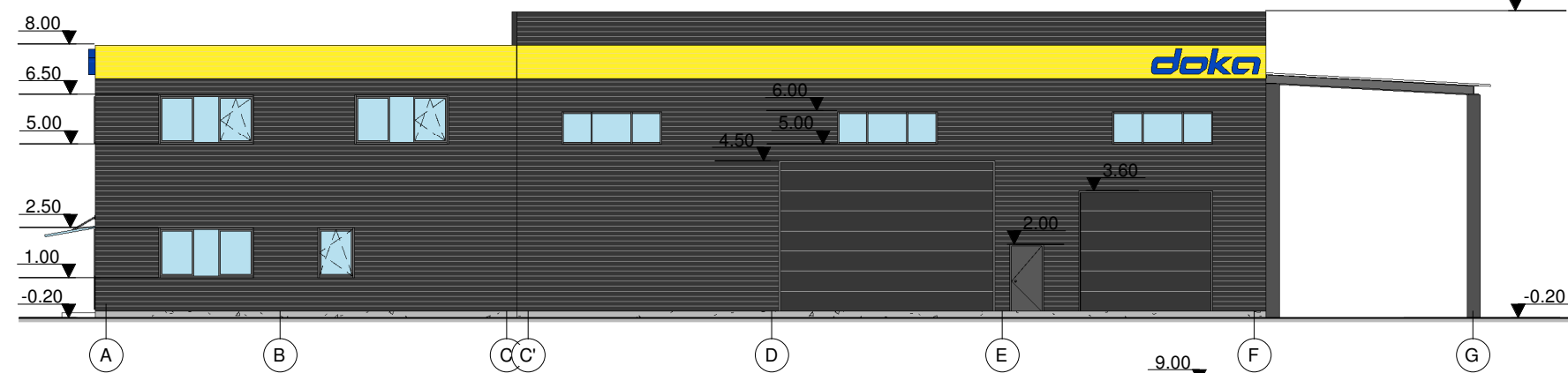
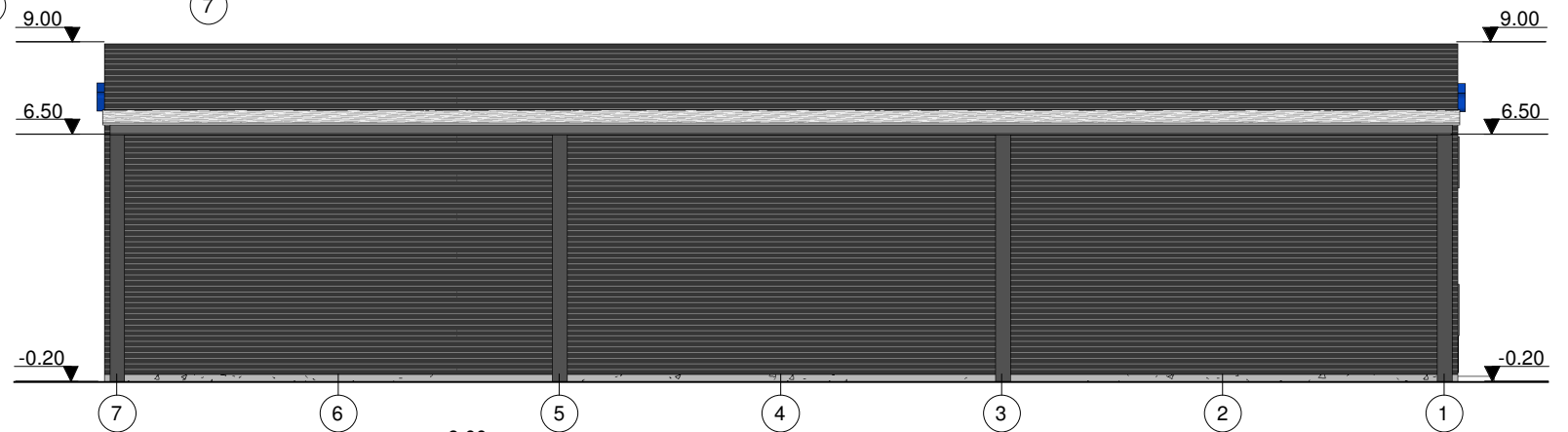
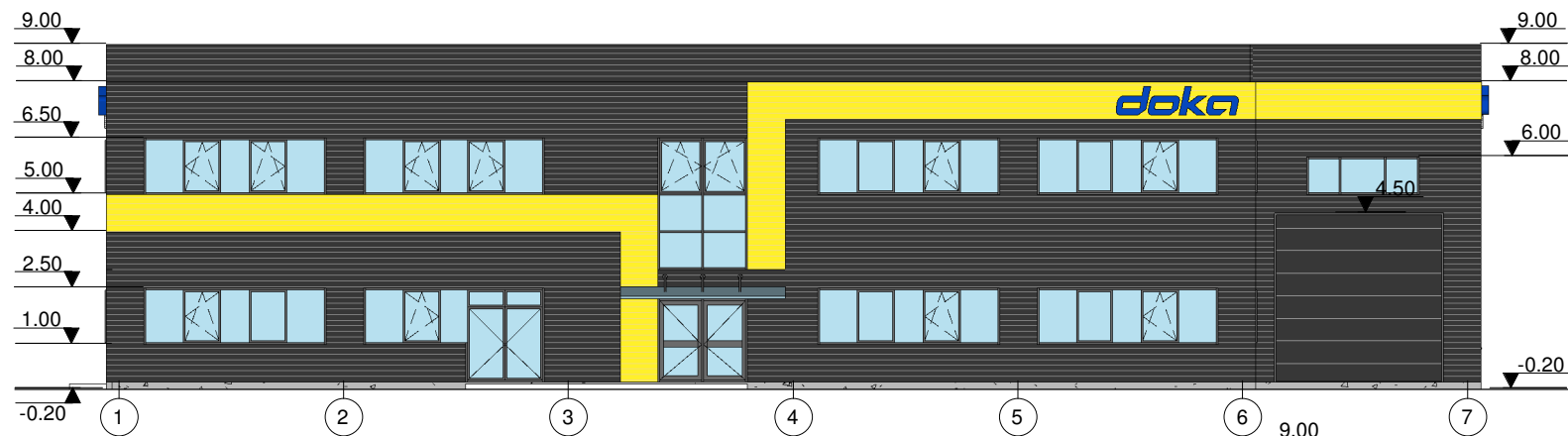

Atestato Nr.	D. Krungolco įmonė Tel.: 869979001, el. paštas: krungolcas@gmail.com				Projekto pavadinimas ir adresas SANDĖLIAVIMO PASKIRTIES PASTATO (7.9.) VILNIAUS R. SAV., RIEŠĖS SEN., PAEŽERIŲ K., (SKLYPO KAD. NR. 4117/0200:133), STATYBOS PROJEKTAS							
	Pareigos	Pavardė	Parašas	Data	Brėžinio pavadinimas, mastelis.							Laida
A939	PV	D. Krungolcas		2019.09	STOGO PLANAS M 1:200							O
32239	PV asist.	P. Labanauskas		2019.09								
	Arch.	J. Šileikaitė		2019.09								
Statytojas (užsakytojas) ir adresas					Projekto Nr.	Nr. sklype	Proj. etapas	Proj. dalis	Br.Nr.,laida	Lapas	Lapų	
UAB "Doka Lietuva"					g-030/18	1	PP	SA	1	1	1	





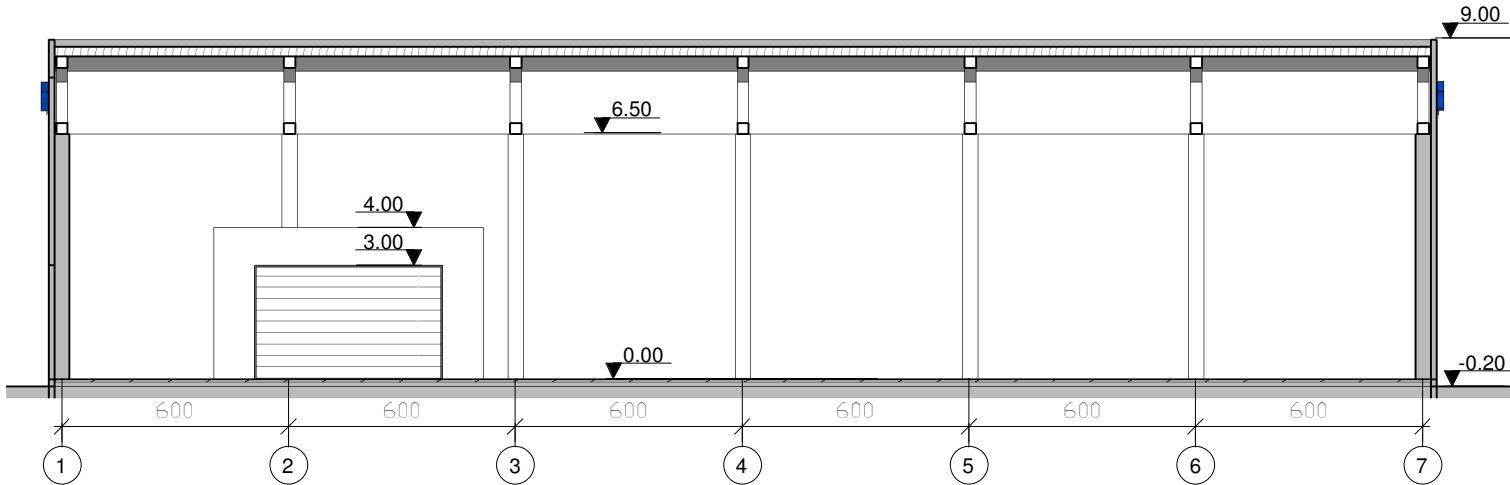

Atestato Nr.	D. Krungolco įmonė Tel.: 869979001, el. paštas: krungolcas@gmail.com				Projekto pavadinimas ir adresas SANDĖLIAVIMO PASKIRTIES PASTATO (7.9.) VILNIAUS R. SAV., RIEŠES SEN., PAEŽERIŲ K., (SKLYPO KAD. NR. 4117/0200:133), STATYBOS PROJEKTAS							
	Pareigos	Pavardė	Parašas	Data	Brėžinio pavadinimas, mastelis.							Laida
A939	PV	D. Krungolcas		2019.09	FASADAI TARP AŠIŲ A-G; G-A IR 1-7; 7-1 M 1:200							O
32239	PV asist.	P. Labanauskas		2019.09								
	Arch.	J. Šileikaitė		2019.09								
Statytojas (užsakovas) ir adresas					Projekto Nr.	Nr. sklype	Proj.etapas	Proj.dalis	Br.Nr.,laida	Lapas	Lapų	
UAB "Doka Lietuva"					g-030/18	1	PP	SA	1	1	1	

PJŪVIS 1-1 M 1:200

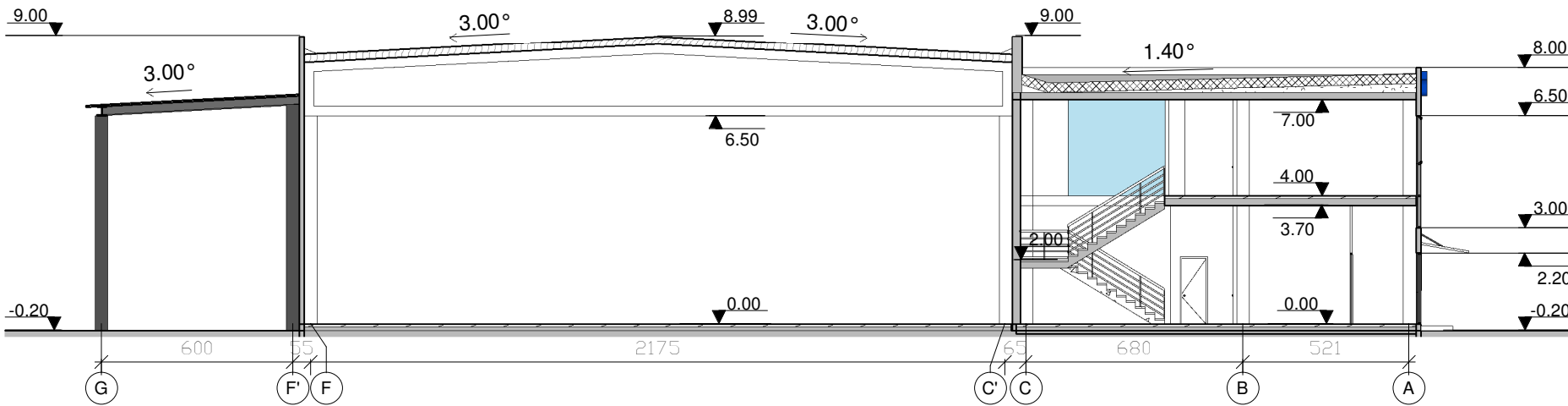

PJŪVIS 2-2 M 1:200



Atestato Nr.	D. Krungolcas įmonė Tel.: 869979001, el. paštas: krungolcas@gmail.com				Projekto pavadinimas ir adresas SANDĖLIAVIMO PASKIRTIES PASTATO (7.9.) VILNIAUS R. SAV., RIEŠĖS SEN., PAEŽERIŲ K., (SKLYPO KAD. NR. 4117/0200:133), STATYBOS PROJEKTAS						
	Pareigos	Pavardė	Parašas	Data	Brėžinio pavadinimas, mastelis.						Laida
A939	PV	D. Krungolcas		2019.09	PJŪVIAI 1-1 IR 2-2 M 1:200						O
32239	PV asist.	P. Labanauskas		2019.09							
	Arch.	J. Šileikaitė		2019.09							
Statytojas (užsakovas) ir adresas					Projekto Nr.	Nr. sklype	Proj.etapas	Proj.dalis	Br.Nr.,laida	Lapas	Lapų
UAB "Doka Lietuva"					g-030/18	1	PP	SA	1	1	1





Atestato Nr.	D. Krungolco įmonė <i>Tel.: 869979001, el.paštas: krungolcas@gmail.com</i>				Projekto pavadinimas ir adresas SANDĖLIAVIMO PASKIRTIES PASTATO (7.9.) VILNIAUS R. SAV., RIEŠĖS SEN., PAŽERIŲ K., (SKLYPO KAD. NR. 4117/0200:133), STATYBOS PROJEKTAS						
	Pareigos	Pavardė	Parašas	Data	Brėžinio pavadinimas, mastelis.						Laida
A939	PV	D. Krungolcas		2019.09	PROJEKTUOJAMO PASTATO T ŪRINIS SPRENDIMAS						O
32239	PV asist.	P. Labanauskas		2019.09							
	Arch.	J. Šileikaitė		2019.09							
Statytojas (užsakovas) ir adresas					Projekto Nr.	Nr. sklype	Proj. etapas	Proj. dalis	Br. Nr., laida	Lapas	Lapų
UAB "Doka Lietuva"					g-030/18	1	PP	SA	1	1	1