

PROJEKTUOTOJAS:	<b>Arch. AIDAS MATULAITIS (A1311)</b> <b>Individualios veiklos vykdymo pažyma Nr. 038055</b> <b>mob: 862070697</b>
STATYTOJAS:	<b>UAB „Dantų gydytojas“</b>
PATALPŲ SAVINIKAS:	<b>UAB „Dantų gydytojas“, T. S.</b>
STATYBOS ADRESAS:	<b>Vilnius, Vito Gerulaičio g. 1-26 ir Vito Gerulaičio g. 1-27</b>
PATALPŲ UNIKALŪS NR.:	<b>4400-1603-1268:1963, 4400-1603-1257:1962</b>
PASTATO UNIKALUS NR.:	<b>4400-0958-2478, 7B5/p</b>
PROJEKTAS:	<b>Administracinės paskirties pastato Vito Gerulaičio g. 1, Vilniuje, gyvenamųjų patalpų Nr. 27 paskirties keitimo į gydymo ir prijungimo prie esamų gydymo paskirties patalpų Nr. 26, kapitalinio remonto projektas</b>
PASTATO KATEGORIJA:	<b>Ypatingas</b>
PASTATO PASKIRTIS:	<b>Administracinė</b>
PROJEKTO RŪŠIS:	<b>Patalpų paskirties keitimo projektas</b>
STATYBOS RŪŠIS:	<b>Kapitalinis remontas</b>
PROJEKTO STADIJA:	<b>Projektiniai pasiūlymai (PP)</b>
PROJEKTO NR.:	<b>PAPADENT/19-05-29-PP</b>
METAI:	<b>2019</b>
VIETA:	<b>Vilnius</b>

**PV arch. Aidas Matulaitis A1311**

*Objektas:*

Administracinės paskirties pastato Vito Gerulaičio g. 1, Vilniuje, gyvenamųjų patalpų Nr. 27 paskirties keitimo į gydymo ir prijungimo prie esamų gydymo paskirties patalpų Nr. 26, kapitalinio remonto projektas. Ypatingas statinys.

**PROJEKTO DOKUMENTŲ SUDĖTIES ŽINIARAŠTIS**

<b>Eil Nr.</b>	<b>Lapo pavadinimas</b>	<b>Žymuo</b>	<b>Lapų sk.</b>
<b>TEKSTINĖ DALIS</b>			
1	Projekto dokumentų sudėties žiniaraštis	PAPADENT/19-05-29-PP-DŽ	1
2	Aiškinamasis raštas	PAPADENT/19-05-29-PP-AR	5
<b>GRAFINĖ DALIS</b>			
3	Skypo chema	PAPADENT/19-05-29-PP-BR.01	1
4	Odontologinės klinikos patalpų planas M1:50	PAPADENT/19-05-29-PP-BR.02	1
5	Vizualinė medžiaga	PAPADENT/19-05-29-PP-BR.03	1

Atesta to Nr.	Arch. AIDAS MATULAITIS (A1311) Individualios veiklos vykdymo pažyma Nr. 038055, mob: 862070697		<i>Statinio projekto pavadinimas:</i> <b>Administracinės paskirties pastato Vito Gerulaičio g. 1, Vilniuje, gyvenamųjų patalpų Nr. 27 paskirties keitimo į gydymo ir prijungimo prie esamų gydymo paskirties patalpų Nr. 26, kapitalinio remonto projektas</b>	
A1311	PV-ARCH	Aidas Matulaitis	<i>Dokumento pavadinimas:</i> <b>PROJEKTO DOKUMENTŲ SUDĖTIES ŽINIARAŠTIS</b>	<i>Laida:</i> 0
LT	<i>Statytojas:</i> <b>UAB „Dantų gydytojas“</b>		<i>Dokumento žymuo:</i> <b>PAPADENT/19-05-29-PP-DŽ</b>	<i>Lapas:</i> 1
				<i>Lapy:</i> 1

*Objektas:*

Administracinės paskirties pastato Vito Gerulaičio g. 1, Vilniuje, gyvenamųjų patalpų Nr. 27 paskirties keitimo į gydymo ir prijungimo prie esamų gydymo paskirties patalpų Nr. 26, kapitalinio remonto projektas. Ypatingas statinys.

## 1. BENDRASIS AIŠKINAMASIS RAŠTAS

### 1.1. Pagrindiniai projekto tikslai:

- Įgivendinti statytojo sumanymą – **įrengti odontologijos kliniką** esamose patalpose, pagal LR galiojančius įstatymus, teisės aktus ir normas,
- nepažeisti trečiųjų asmenų interesų,
- neįtakoti esamo pastato mechaninio atsparumo ir pastovumo gebos, bei kitų esminių statinio reikalavimų.

### 1.2. Projekto rengimo pagrindas: Projekto rengimo dokumentai pagrindiniai normatyviniai, kiti dokumentai ir duomenys, kuriais vadovaujantis parengtas Projektas:

- projektavimo užduotis patvirtinta statytojo,
- patalpų teisinės registracijos dokumentai,
- LR statybos įstatymas, galiojantys teisės aktai, statybos ir higienos normos.
- daugiabučio bendrasavininkų sutikimai ir balsavimo raštu balsų skaičiavimo komisijos protokolas
  
- GAISRINĖ SAUGA. PAGRINDINIAI REIKALAVIMAI;
  
- VISUOMENINIŲ STATINIŲ GAISRINĖS SAUGOS TAISYKLĖS;
  
- LIETUVOS HIGIENOS NORMA HN 47:2012 „SVEIKATOS PRIEŽIŪROS ĮSTAIGOS: BENDRIEJI SVEIKATOS SAUGOS REIKALAVIMAI“;
  
- LIETUVOS HIGIENOS NORMA HN 47-1:2012 „SVEIKATOS PRIEŽIŪROS ĮSTAIGOS. INFEKCIJŲ KONTROLĖS REIKALAVIMAI“;
  
- LIETUVOS HIGIENOS NORMA HN 74:2011 „ODONTOLOGINĖS PRIEŽIŪROS (PAGALBOS) ĮSTAIGOS: BENDRIEJI ĮRENGIMO REIKALAVIMAI“
  
- LIETUVOS HIGIENOS NORMA HN 33:2011 „TRIUKŠMO RIBINIAI DYDŽIAI GYVENAMUOSIUOSE IR VISUOMENINĖS PASKIRTIES PASTATUOSE BEI JŲ APLINKOJE“ ;
  
- LIETUVOS HIGIENOS NORMA HN 42:2009 „GYVENAMŲJŲ IR VIEŠO NAUDOJIMO PASTATŲ MIKROKLIMATAS”

Atestato Nr.	Arch. AIDAS MATULAITIS (A1311) Individualios veiklos vykdymo pažyma Nr. 038055, mob: 862070697			Statinio projekto pavadinimas: <b>Administracinės paskirties pastato Vito Gerulaičio g. 1, Vilniuje, gyvenamųjų patalpų Nr. 27 paskirties keitimo į gydymo ir prijungimo prie esamų gydymo paskirties patalpų Nr. 26, kapitalinio remonto projektas</b>	
A1311	PV-ARCH	Aidas Matulaitis		Dokumento pavadinimas: <b>AIŠKINAMASIS RAŠTAS</b>	Laida: <b>0</b>
LT	Statytojas: <b>UAB „Dantų gydytojas“</b>			Dokumento žymuo: <b>PAPADENT/19-05-29-PP-AR</b>	Lapas: Lapų: <b>1 6</b>

- LIETUVOS HIGIENOS NORMA HN 24:2017 „GERIAMOJO VANDENS SAUGOS IR KOKYBĖS REIKALAVIMAI“
- LIETUVOS HIGIENOS NORMA HN 69:2003 „ŠILUMINIS KOMFORTAS IR PAKANKAMA ŠILUMINĖ APLINKA DARBO PATALPOSE. PARAMETRŲ NORMINĖS VERTĖS IR MATAVIMO REIKALAVIMAI“
- LIETUVOS HIGIENOS NORMA HN 66:2013 „MEDICININIŲ ATLIEKŲ TVARKYMO SAUGOS REIKALAVIMAI“;
- LIETUVOS MEDICINOS NORMA MN 4:2009 „MEDICINOS PRIETAISŲ SAUGOS TECHNINIS REGLAMENTAS“ .
- LIETUVOS RESPUBLIKOS APLINKOS MINISTRO ĮSAKYMAS DĖL BUTŲ IR KITŲ PATALPŲ SAVININKŲ BALSAVIMO RAŠTU, PRIIMANT SPRENDIMUS, TVARKOS APRAŠAS (nuo 2013 m. sausio 1d.);
- STATYBOS TECHNINIS REGLAMENTAS STR 1.05.01:2017 STATYBĄ LEIDŽIANTYS DOKUMENTAI. STATYBOS UŽBAIGIMAS. STATYBOS SUSTABDYMAS. SAVAVALIŠKOS STATYBOS PADARINIŲ ŠALINIMAS. STATYBOS PAGAL NETEISĖTAI IŠDUOTĄ STATYBĄ LEIDŽIANTĮ DOKUMENTĄ PADARINIŲ ŠALINIMAS;
- STATYBOS TECHNINIS REGLAMENTAS STR 2.02.02:2004 VISUOMENINĖS PASKIRTIES STATINIAI;
- STATYBOS TECHNINIS REGLAMENTAS STR 2.09.2:2005 ŠILDYMAS, VĖDINIMAS IR ORO KONDICIONAVIMAS;
- STATYBOS TECHNINIS REGLAMENTAS STR 1.04.04:2017 STATINIO PROJEKTAVIMAS, PROJEKTO EKSPERTIZĖ;
- STATYBOS TECHNINIS REGLAMENTAS STR 2.01.02:2016 PASTATŲ ENERGINIO NAUDINGUMO PROJEKTAVIMAS IRSERTIFIKAVIMAS;
- STATYBOS TECHNINIS REGLAMENTAS STR 1.03.07:2017 STATINIŲ TECHNINĖS IR NAUDOJIMO PRIEŽIŪROS TVARKA. NAUJŲ NEKILNOJAMOJO TURTO KADASTRO OBJEKTŲ FORMAVIMO TVARKA;

1.3. **Statybos rūšis:** kapitalinis remontas

1.4. **Projekto rūšis:** patalpų paskirties keitimo projektas

1.5. **Patalpų savininkas:** UAB „Dantų gydytojas“

1.6. **Statytojas:** UAB „Dantų gydytojas“

1.7. **Pastatas:** Ypatingas

1.8. **Pastato paskirtis:** Administracinė

1.9. **Esama padėtis:**

*Pastatas:*

Administracinis yra Vilniuje, Vito Gerulaičio g. 1. Pastatas, kuriame keičiama patalpų paskirtis, apjungiamo patalpos į vieną turtinį vienetą ir atliekamas kapitalinis remontas yra naujos statybos : statybos pradžios metai 2006 , statybos pabaigos metai 2008.

Dokumento žymuo: PAPADENT/19-05-29-PP-AR	Lapas:	Lapų:	Laida:
	2	6	0

### *Patalpos:*

Šiuo projektu planuojama: pakeisti gyvenamųjų patalpų (buto) eančių Vilniuje, Vito Gerulaičio g. 1-27 paskirtį ir apjungti jas su šalia esančiomis gydymo paskirties patalpomis Vito Gerulaičio g. 1-26 į vieną turtinį vienetą ir atlikti kapitalinį remontą. Abi patalpos yra administracinio pastato pirmame aukšte. Patalpų plotai pagal inventorinę bylą: **butas Vito Gerulaičio g. 1-27 plotas 55,58 m<sup>2</sup>**, unikalus numeris **4400-1603-1268:1963 ir gydymo paskirties patalpos Vito Gerulaičio g. 1-26 plotas 56,67 m<sup>2</sup>**, unikalus numeris **4400-1603-1257:1962**. Patalpos yra viena šalia kitos, tačiau jas kiria laikanti pastato siena, kurioje planuojama iškirsti angą ir apjungti šiuos du turinius vienetus. Galutinė būsimos turinio viento naudojimo paskirtis – **Gydymo**.

### *Įėjimas:*

Pagrindinis atskiras patekimas į patalpas tiesiai iš lauko nuo šaligatvio. Aukštis nuo Vito Gerulaičio g. 1-26 ir 27 patalpų grindų iki šaligatvio yra 5 cm, su panduso tipo pakilimu. Priegigos grįstos šaligatvio plytelėmis ir asfalto danga. Medžių ir krūmų nėra.

### *Inžineriniai tinklai ir komunikacijos:*

Vandens tiekimas, kanalizacija, elektra ir šildymas - esami pastato vidaus tinklai.

### *Konstrukcijos:*

Išorės sienos – silikatinių plytų mūras, vidaus pertvaros ir sienos – plytų mūras, perdenginys – gelžbetoninės tuštuminės perdengimo plokštės, langai – plastiko rėmai su stiklo paketu, durys – plastiko rėmai su stiklo paketu.

### *Gretimybės:*

Pirmame aukšte ribojasi su greta esančiomis gyvenamosiomis patalpomis, pastato laiptine. Virš Vito Gerulaičio g. 1-26 ir 27 patalpų yra gyvenami butai.

### ***Bendrasavininkų sutikimai, paskirties keitimas:***

Pastato (Vito Gerulaičio g. 1) bendrasavininkų balsavimas raštu dėl Vito Gerulaičio g. 1, Vilniuje, gyvenamųjų patalpų Nr. 27 paskirties keitimo į gydymo ir prijungimo prie esamų gydymo paskirties patalpų Nr. 26, kapitalinio remonto būdu procedūra atlikta pagal LR aplinkos ministro įsakymą: „Butų ir kitų patalpų savininkų balsavimo raštu, priimant sprendimus, tvarkos aprašas“.

Balsavimo organizatorius: pastato Vito Gerulaičio g. 1 administratorius, UAB „CorpusA“ Gabijos g. 52-102, LT-06157 Vilnius, [info@CorpusA.lt](mailto:info@CorpusA.lt) Tel. +37052490990.

Pagal 2019-03-08 nekilnojamo turto registro centrinio duomenų banko pateiktą pastato patalpų ir butų savininkų sąrašą registruota 118 gyvenamos patalpos (butai) ir 194 negyvenamos patalpos t.y. viso 312 registruotų turtinių vienetų. Balsavimo metu buvo informuoti visų 312 turtinių vienetų savininkai. Balsavimo biuleteniai buvo įteikti (išsūsti) 312-os patalpų savininkams 2019 metų balandžio 10- gegužės 13 dienomis.

Iki 2019-05-28 dienos gauti 178 balsavimo biuleteniai, iš jų 178 pritariantys pakeisti patalpų paskirtį į gydymo ir atlikti kapitalinį remontą. Balsavimas laikomas įvykusi - pritarė daugiau kaip pusė registruotų patalpų savininkų. Balsavimo biuleteniai, balsų skaičiavimo komisijos protokolas ir registruotų laiškų siuntimo čekiai pridedami Bendorioje byloje. Po patalpų paskirties keitimo į gydymo - vyraujanti pastato paskirtis nesikeičia.

## 1.10. Architektūriniai – Technologiniai sprendiniai:

### ***Projektinių sprendinių programa:***

Projektuojamoje odontologinėje klinikoje numatoma teikti ambulatorines

Dokumento žymuo: PAPADENT/19-05-29-PP-AR	Lapas:	Lapų:	Laida:
	3	6	0

odontologinės burnos priežiūros paslaugas.

Patalpos tenkintina reikalavimus žmonėms su negalia.

Patalpose įrengiama garsinė gaisrinė signalizacija su jutikliais. Planuojamos klinikos veiklai reikalingi: vandentiekio (šiltas ir šaltas vanduo), nuotekų, šildymo ir elektros privedimo tinklai (įvadai). Vandentiekio ir nuotekų poreikiui – esami pastato tinklai. Šildymo poreikiui - esami pastato tinklai. Elektros energijos poreikis – 20 kW.

Odontologijos klinikoje numatytos tokios patalpos :

bendra erdvė apimanti pacientų laukiamąjį, recepciją ir koridorių, keturi pacientų priėmimo kabinetai , du san. mazgai skirti klinikos personalui ir pacientams , personalo patalpa, patalpa skirta klinikos technologinei įrangai, sterilizacinė (medicinos prietaisų apdorojimo(sterilizavimo) patalpa), rentgeno patalpa.

Klinikos patalpų eksplikacija:

Pirmas aukštas :

1	Recepcija	13.34 m <sup>2</sup>
2	Paciento priimamasis	11.51 m <sup>2</sup>
3	Tomografo patalpa	4.80 m <sup>2</sup>
4	Paciento priimamasis	12.92 m <sup>2</sup>
5	Sterilizavimo patalpa	6.37 m <sup>2</sup>
6	Koridorius	5.95 m <sup>2</sup>
7	WC pritailytas ŽN	3.43 m <sup>2</sup>
8	Laukiamasis	10.68 m <sup>2</sup>
9	Paciento priimamasis	12.63 m <sup>2</sup>
10	Paciento priimamasis	16.41 m <sup>2</sup>
11	Personalo patalpa	13.47 m <sup>2</sup>
12	Personalo WC	2.02 m <sup>2</sup>

**Patalpų bendras plotas**

**113.53 m<sup>2</sup>**

#### ***Kapitalinis remontas:***

Griaunamos esamo g/k pertvaros, montuojamos naujos pertvaros, suformuojamos naujos patalpos. Iškertama 1,8 m pločio ir 2,6 m aukščio anga, lakančioje sienoje tarp patalpų Nr.8 (laukiamasis) ir Nr. 1. Įrengti nauji santechniniai ir technologiniai prietaisai prijungiami prie esamų inžinerinių tinklų – vanuo, kanalizacija, šildymas, elektra, padaromos vagos grindyse ir sienose. Montuojama mechaninė vėdinimo sistema, tualetas prijungiamas prie esamo atskiro vėdinimo kanalo. Langai patalpose esami, aliuminio profilių, varstomi. Pastato fasaduose jokie statybos ar remonto darbai neatliekami.

#### ***Darbo režimas, darbuotojai (kvalifikacija):***

Numatomas darbo laikas nuo 6 val. ryto iki 18 val. vakaro. Vienu metu odontologinėje klinikoje numatomi 8 pacientai (4 pacientai kabinetuose ir 4 pacientai laukiamajame), 4 gydytojai, 3 gydytojo asistentai ir klinikos administratoriaus darbo vieta recepcijoje. Vienu metu klinikoje numatoma 8 klinikos darbuotojai ir 8 pacientai - iš viso 16 žmonių.

Darbuotojai privalo tikrintis sveikatą teisės aktų numatyta tvarka,

privalo išklausti privalomuosius higienos ir pirmosios medicinos pagalbos teikimo

mokymo kursus. Darbo metu darbuotojai turi vilkėti darbo drabužius – chalatus. Klinikos

Dokumento žymuo: PAPADENT/19-05-29-PP-AR	Lapas:	Lapų:	Laida:
	4	6	0

patalpose numatomas pirmosios pagalbos rinkinys. Naudojant chemines medžiagas, būtina laikytis darbų saugos ir higienos reikalavimus.

Darbuotojai, lankytojai darbo, lankymo vietą pasieks asmeniniu arba viešuoju transportu.

***Parkavimas:***

Pritaikomi pastato esami parkavimo sprendiniai t. y. parkavimo vietų skaičius numatytas šiomis prekybos patalpomis. Parkuotis galima visose aplinkinėse pastato M. K. Čiurlionio g. 3 teritorijose t. y. privažiavimo gatvėse.

***Neįgaliųjų poreikiai:***

Vadovaujantis STR 2.03.01:2001 STATINIAI IR TERITORIJOS.

REIKALAVIMAI ŽMONIŲ SU NEGALIA REIKMĖMS.

Projektuojamos klinikos pacientams ir darbuotojams numatytas įėjimas iš lauko. Įėjimo durų beklūtis angos plotis 850 cm. Aukštis nuo Vito Gerulaičio g. 1-26 ir 27 patalpų grindų iki šaligatvio yra 5 cm. Įėjimo į patalpas durų angos beklūtis plotis 85 cm. Klinikos koridoriai pritaikyti ŽN patekimui į visas pagrindines patalpas ir turėklinis keltuvas skirtas neįgaliųjų patekimui į antresolę. Yra numatytas tualetas pritaikytas neįgaliesiems. Tualetu durys atidaromos į išorę, su visa privaloma įranga juo naudotis. Unitazas pastatytas taip, kad iš vieno jo šono liktų ne siauresnis kaip 900 mm tarpas vežimėliui pastatyti, iš kito šono – ne arčiau kaip 300 mm iki pertvaros. Unitazo viršus turi būti 430-520 mm aukštyje nuo grindų paviršiaus. Praustuvo viršus turi būti 750-850 mm aukštyje nuo grindų paviršiaus, maišytuvai turi būti svirtiniai. Patalpoje ant sienos 1000-1200 mm nuo grindų paviršiaus numatyti pritvirtinti 2-3 kabliai viršutiniams drabužiams, ramentams ar krepšiui pakabinti. Abipus unitazo 800 mm - 900 mm aukštyje nuo grindų įrengiami atlenkiami ar pasukami horizontalūs turėklai su alkūnramsčiais. Turi būti įrengti visi privalomi paviršių ženkliniai ir informaciniai ženklai reikalavimus atitinkančiame aukštyje.

***Radiacinė sauga:***

Numatytų rentgeno aparatų poveikis aplinkai, apsaugomųjų elementų storių skaičiavimas bus atliktas ir suderintas su Radiacinės saugos centru, parinkus konkretaus gamintojo rentgeno aparatus. Prieš pradėdant rentgeno aparatų eksploataciją, būtina parengti ir suderinti radiacinės saugos projektą ir gauti licenziją radiologinei veiklai.

Projekto vadovas: A. Matulaitis

Atestato Nr. A 1311

Dokumento žymuo: PAPADENT/19-05-29-PP-AR	Lapas:	Lapų:	Laida:
	5	6	0



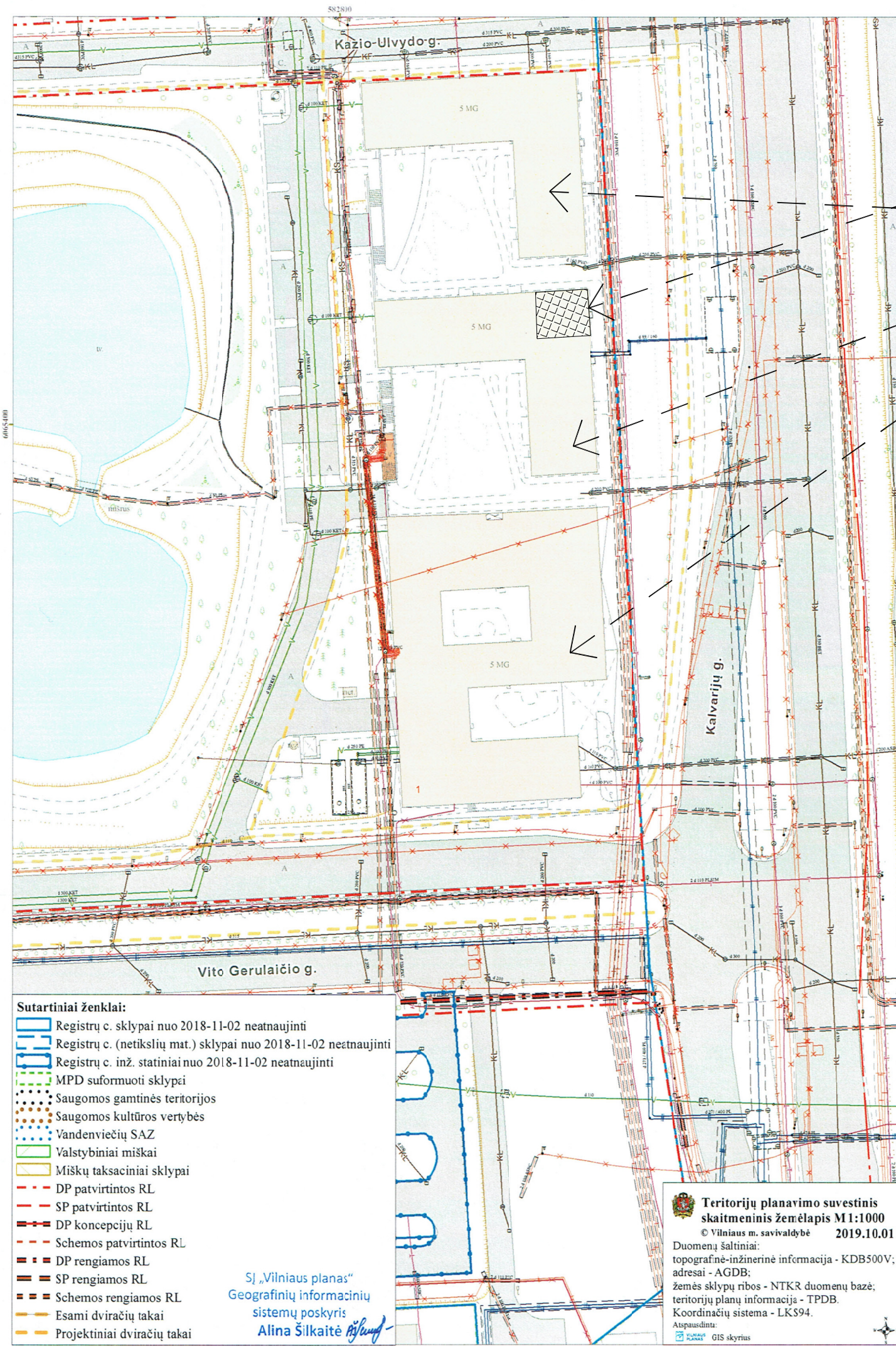

Patalpų Vito Gerulaičio g. 1-26 ir 27 vieta pastate

Administracinis pastatas su gyvenamosiomis patalpomis, Vito Gerulaičio g. 1, Vilnius

NUOLATINIO LIETUVOS GYVENTOJO INDIVIDUALIOS VEIKLOS VYKDYMO PAŽYMA NR. 038055					Projekto pavadinimas: Daugiabučio gyvenamo namojo Vito Gerulaičio g.1, Vilniuje, gyvenamųjų patalpų Nr. 27 paskirties keitimo į gydymo ir prijungimo prie esamų gydymo paskirties patalpų Nr. 26 kapitalinio remonto projektas		
PAREIGOS	ATEST. NR.	PAVARDĖ	PARAŠAS	DATA	Brėžinio pavadinimas: Sklypo schema M 1 : 50		
P.V.	A 1311	A. MATULAITIS		2019 -05			
ARCH.	A 1311	A. MATULAITIS		2019 -05	LAIDA	LAPAS	LAPŲ
					0	1	1
Kalbos trump.	Statytojas: LT UAB" Dantų gydytojas "				Dokumento žymuo: PAPADENT/19-05-29 -PP-BR.01		



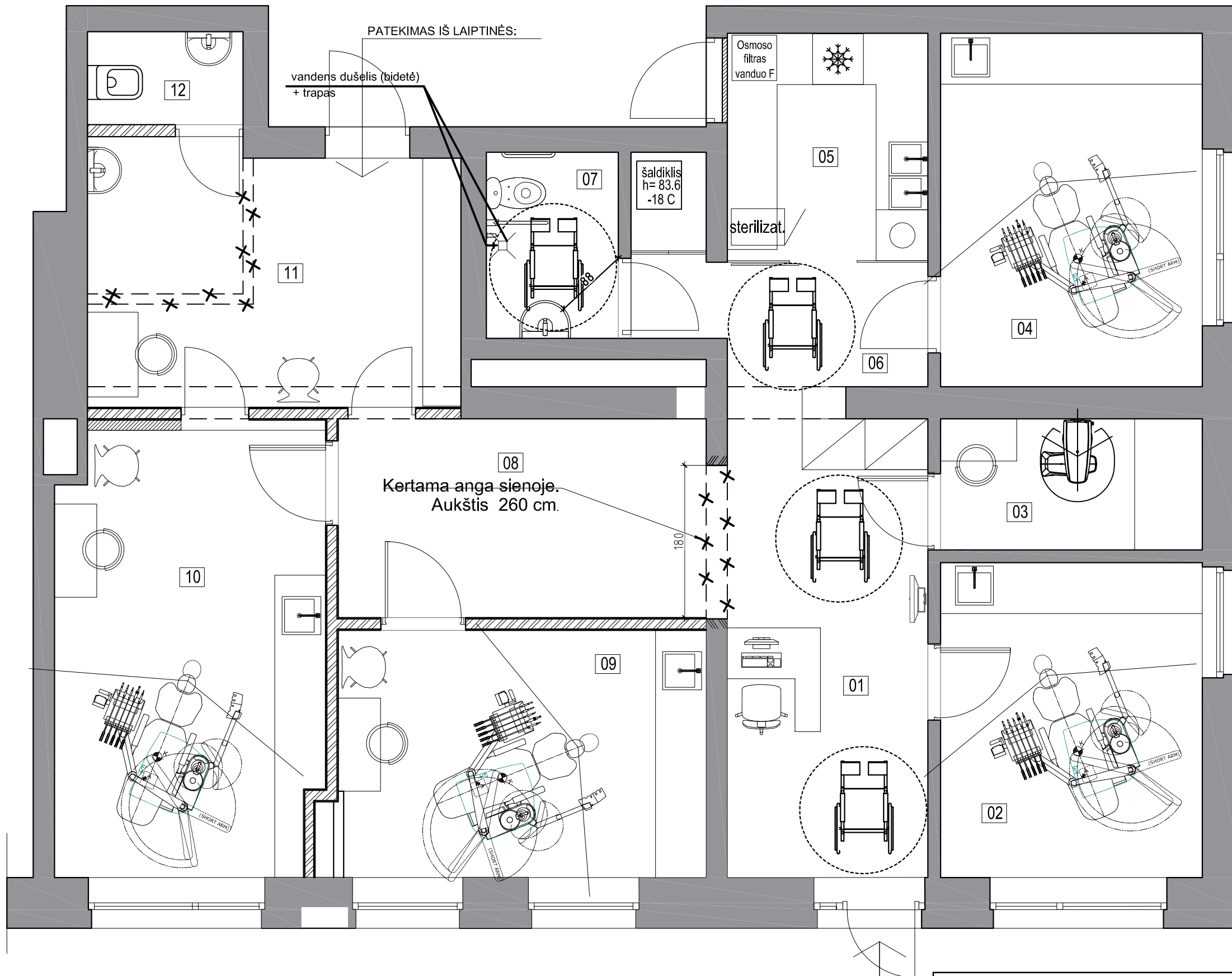

**PATALPŲ EKSPLIKACIJA**

1	Recepcija	13.34 m <sup>2</sup>
2	Paciento priimamasis	11.51 m <sup>2</sup>
3	Tomografo patalpa	4.80 m <sup>2</sup>
4	Paciento priimamasis	12.92 m <sup>2</sup>
5	Sterilizavimo patalpa	6.37 m <sup>2</sup>
6	Koridorius	5.95 m <sup>2</sup>
7	WC pritaikytas ŽN	3.43 m <sup>2</sup>
8	Laukiamasis	10.68 m <sup>2</sup>
9	Paciento priimamasis	12.63 m <sup>2</sup>
10	Paciento priimamasis	16.41 m <sup>2</sup>
11	Personalo patalpa	13.47 m <sup>2</sup>
12	Personalo WC	2.02 m <sup>2</sup>
<b>VISO :</b>		<b>113.53 m<sup>2</sup></b>

- SUTARTINIAI ŽYMĖJIMAI:**
- NAUJAI MONTUOJAMOS SILIKATINIŲ PLYTŲ PERTVAROS
  - NAUJAI MONTUOJAMOS G/K ATITVAROS
  - ESAMOS SIENOS PAGAL PATVIRTINTUS KADASTRINIUS MATAVIMUS
  - KERTAMA ANGA SIENOJE. ARDOMOS PERTVAROS

NUOLATINIO LIETUVOS GYVENTOJO INDIVIDUALIOS VEIKLOS VYKDYMO PAŽYMA NR. 038055					Projekto pavadinimas: Daugiabučio gyvenamo namojo Vito Gerulaičio g.1, Vilniuje, gyvenamųjų patalpų Nr. 27 paskirties keitimo į gydymo ir prijungimo prie esamų gydymo paskirties patalpų Nr. 26 kapitalinio remonto projektas		
PAREIGOS	ATEST. NR.	PAVARDĖ	PARAŠAS	DATA	Brėžinio pavadinimas: <b>Odontologinės klinikos patalpų planas M 1 : 50</b>		
P.V.	A 1311	A. MATULAITIS		2019 -05	LAIDA	LAPAS	LAPŲ
ARCH.	A 1311	A. MATULAITIS		2019 -05			
Kalbos trump.	Statytojas: <b>LT UAB" Dantų gydytojas "</b>				Dokumento žymuo: <b>PAPADENT/19-05-29 -PP-BR.02</b>		

PATEKIMAS IŠ LAUKO:



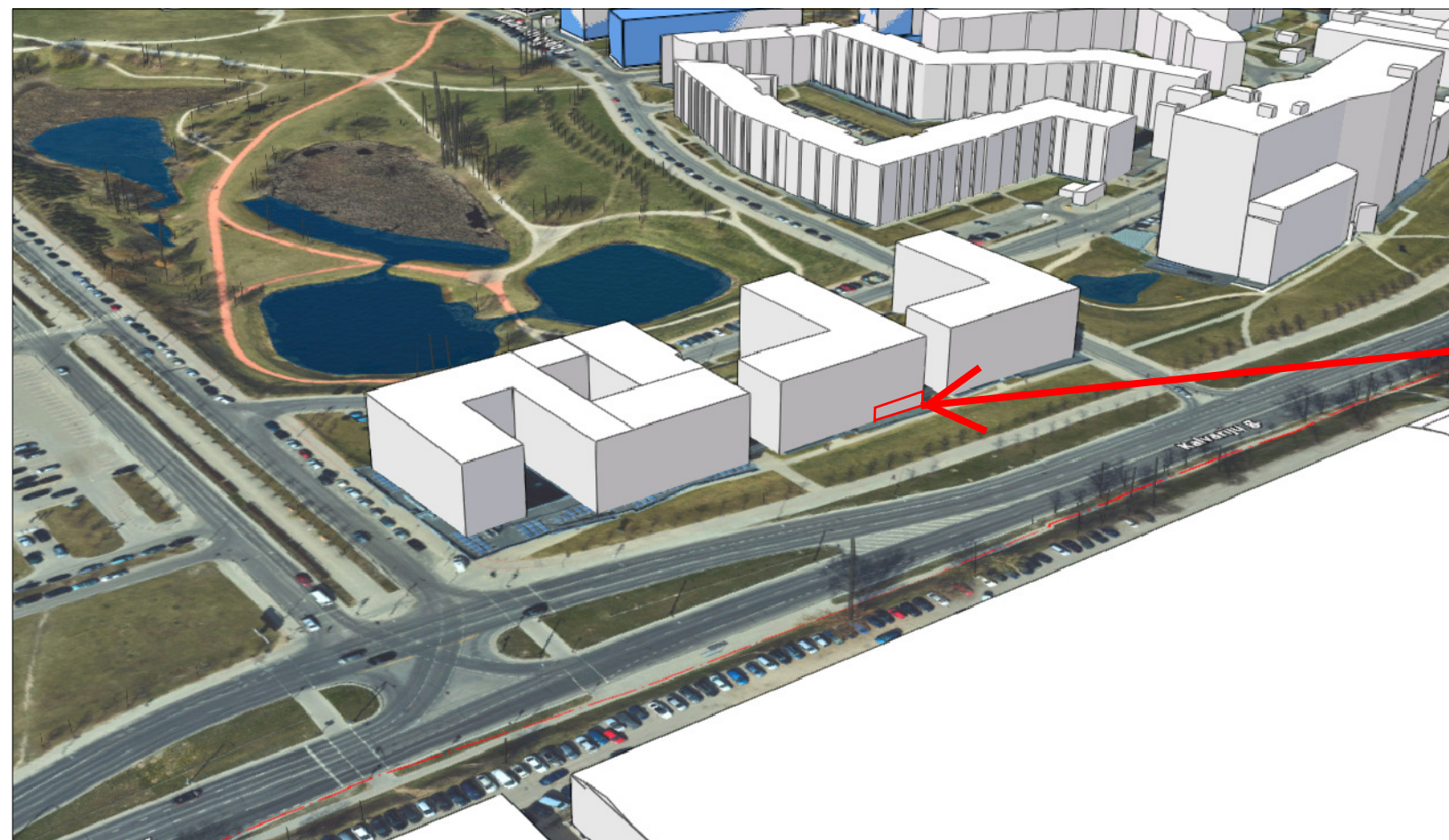

Patalpų vieta pastate Vito Gerulaičio g. 1,- 26 ir 27, Vilniuje. Pirmas aukštas. Iešimas tiesiai iš

NUOLATINIO LIETUVOS GYVENTOJO INDIVIDUALIOS VEIKLOS VYKDYMO PAŽYMA NR. 038055					Projekto pavadinimas: Daugiabučio gyvenamo namo Vito Gerulaičio g.1, Vilniuje, gyvenamųjų patalpų Nr. 27 paskirties keitimo į gydymo ir prijungimo prie esamų gydymo paskirties patalpų Nr. 26 kapitalinio remonto projektas		
PAREIGOS	ATEST. NR.	PAVARDĖ	PARAŠAS	DATA	Brėžinio pavadinimas: Vizualinė medžiaga M 1 : 50		
P.V.	A 1311	A. MATULAITIS		2019 -05			
ARCH.	A 1311	A. MATULAITIS		2019 -05	LAIDA	LAPAS	LAPŲ
					0	1	1
Kalbos trump.	Statytojas: LT UAB" Dantų gydytojas "				Dokumento žymuo: PAPADENT/19-05-29 -PP-BR.03		