

UŽSAKOVAS:	D.R.
OBJEKTAS:	VIENBUTIS GYVENAMASIS NAMAS TRAKŲ R.SAV., LENTVARIS, VAKARINĖ G. 2 STATYBOS PROJEKTAS
STATYBOS VIETA:	Trakų r. sav., Lentvaris, Vakarinė g. 2 sklypo kad. Nr. 7944/0001:1168 Lentvario m. k.v.
STATINIO KATEGORIJA:	NEYPATINGAS
STATYBOS RŪŠIS:	NAUJA STATYBA
PROJEKTO STADIJA:	PROJEKTINIAI PASIŪLYMAI
BYLOS ŽYMUO.:	19.06-PP
LAIDA:	0



*fasadų sprendimai vaizde gali neatitikti brėžinių - žr. projekto sprendinius

Atstovas/direktorius:	Rasa Urbonaitė
Projekto vadovas:	Lina Čižaitė, atetstato Nr.A1952
Projekto dalies vadovas:	Lina Čižaitė, atetstato Nr.A1952

Rasa Urbonaitė
LČS
LČS

TURINYS

Eil. Nr.	Žymuo	Pavadinimas	Pusl.
PROJEKTINIAI PASIŪLYMAI			
DOKUMENTAI			
1.		Viršelis	1
2.	19.06-PP-T	Bylos turinys	2
3.	19.06-PP-BSR	Bendrieji statinio rodikliai	3
4.	19.06-PP-AR	Bendrasis aiškinamasis raštas	4
BRĖŽINIAI			
5.	19.06-PP-SP-BR.	1.01 Sklypo planas	8
6.	19.06-PP-SA-BR.	1.01 Pirmo aukšto planas	9
7.	19.06-PP-SA-BR.	1.02 Stogo planas	10
8.	19.06-PP-SA-BR.	3.01 Pjuviai	11
9.	19.06-PP-SA-BR.	4.01 Fasadai	12
10.	19.06-PP-SA-BR.	4.02 Fasadai	13
11.	19.06-PP-SA-BR.	7.01 Vaizdai	14
12.	19.06-PP-SA-BR.	7.02 Vaizdai	15

Atestato Nr.	KONCEPTAS MB STUDIJA KONCEPTAS urbonaite.rasa@gmail.com 862826317				VIENBUTIS GYVENAMASIS NAMAS TRAKŲ R.SAV., LENTVARIS, VAKARINĖ G. 2 STATYBOS PROJEKTAS		
A1952	PV	Lina Čižaitė		2019	TURINYS		Laida
A1952	PDV	Lina Čižaitė		2019			0
Kalba	Užsakovas:				19.06-PP-T	Lapas	Lapų
LT	D.R.					1	1

BENDRIEJI STATINIO RODIKLIAI

Pavadinimas	Mato vienetas	Kiekis	Pastabos
I. SKLYPAS			
1. sklypo plotas	m ²	1140	
2. sklypo užstatymo intensyvumas	%	12	
3. sklypo užstatymo tankumas	%	23	
II. PASTATAI			
1. Pastato paskirties rodikliai (gamybos, kitos planuojamos ūkinės veiklos, paslaugų apimtis, butų, vietų, lovų, aptarnaujamų žmonių skaičius, kiti rodikliai).	Vienbutis gyvenamasis namas (6.1)		
2. Pastato bendras plotas.*	m ²	137,81	
3. Pastato naudingas plotas. *	m ²	137,81	
4. Pastato tūris.*	m ³	820	
5. Aukštų skaičius.*	vnt.	1	
6. Pastato aukštis. *	m	5,30	
7. Butų skaičius (gyvenamajame name), iš jų:	vnt.	1	
7.1. 1 kambario	vnt.	-	
7.2. 2 ir daugiau kambarių.	vnt.	1	
8. Energinio naudingumo klasė. [5.41]		A+	
9. Pastato (patalpų) akustinio komforto sąlygų klasė		C	
10. Statinio atsparumo ugniai laipsnis		2	
11. Kiti specifiniai pastato rodikliai:	m ²	-	
IV. INŽINERINIAI TINKLAI			
<ul style="list-style-type: none"> inžinerinių tinklų ilgis* Vandentiekis (PE PN10 Ø32 mm) Nuotekos (PVC SN-4 Ø110 mm) Elektra	m		
V. KITI STATINIAI			

* Žvaigždute pažymėti rodikliai apskaičiuojami vadovaujantis Nekilnojamojo turto kadastrinių matavimų ir kadastro duomenų surinkimo taisyklėmis, kurias tvirtina Lietuvos Respublikos žemės ūkio ministras. Baigus statybą ir atlikus kadastrinius matavimus šie rodikliai gali turėti neesminių nukrypimų.

STATINIO PROJEKTO VADOVAS:

 Lina Čizaitė

STATYTOJAS:

D.R.

Atestato Nr.	KONCEPTAS MB STUDIJA KONCEPTAS urbonaite.rasa@gmail.com 862826317			VIENBUTIS GYVENAMASIS NAMAS TRAKŲ R.SAV., LENTVARIS, VAKARINĖ G. 2 STATYBOS PROJEKTAS	
A1952	PV	Lina Čizaitė		2019	BENDRIEJI STATINIO RODIKLIAI
A1952	PDV	Lina Čizaitė		2019	
					Laida 0
Kalba	Užsakovas:				Lapas
LT	D.R.			19.06-PP-BSR	Lapų 1

BENDRASIS AIŠKINAMASIS RAŠTAS**1. BENDROJI DALIS****1. 1. BENDRIEJI DUOMENYS****Objekto pavadinimas:**

**VIENBUTIS GYVENAMASIS NAMAS TRAKŲ R.SAV., LENTVARIS, VAKARINĖ G. 2
STATYBOS PROJEKTAS**

Statytojas (užsakovas):

D.R.

Statybos geografinė vieta:

Trakų r. sav., Lentvaris, Vakarinė g. 2
sklypo kad. Nr. 7944/0001:1168 Lentvario m. k.v.

Projektuotojas: MB STUDIJA KONCEPTAS**Projekto rengimo pagrindas:**

- Projektavimo techninė užduotis
- Projektavimą reglamentuojantys normatyviniai dokumentai
- Detaliojo plano sprendiniai (Žemės sklypų, skirtų atkurti piliečių nuosavybės teises, Trakų r. sav., Lentvario m., Fabriko g., Konduktorių g., Vytauto g. detalusis planas).
- Lentvario dvaro sodybos(G12KP) nekilnojamojo kultūros paveldo apsaugos specialiojo plano sprendiniai

Projektavimo etapas (stadija): Projektiniai pasiūlymai**Statybos rūšis:** Nauja statyba**Statinio paskirtis:**

- Gyvenamosios paskirties (vieno buto) pastatai (namai) - 6.1

Statinio kategorija: Neypatingi statiniai

Projektas parengtas taip, kad pastato, jo sklypo nuolydžių formavimo lietaus vandeniui nuvesti, priėjimų ir privažiavimų sprendiniai nepablogina trečiųjų asmenų statinių esamos techninės būklės ir nesudaro prielaidų atsirasti veiksniams, galintiems vėliau (juos naudojant) pabloginti tų statinių techninę būklę.

2. SKLYPO PLANO SPRENDINIAI**2.1. SKLYPO CHARAKTERISTIKA**

Sklypas, kuriame planuojama statyti dvibutį gyvenamąjį namą yra Vakarinė g. 2, Lentvaryje, Trakų r. sav.. Sklypas nuo Trakų miesto centro nutolęs rytų kryptimi, nuo Lentvario miesto - šiaurės kryptimi.

Sklypas yra naujai suformuotame sklypų masyve. Netoliese pastatyti keli vieno ir dviejų aukštų namai. Sklypo plotas - 11,40 arų. Sklypo reljefas yra netolygiai kintantis.

Atestato Nr.	KONCEPTAS MB STUDIJA KONCEPTAS urbonaite.rasa@gmail.com 862826317				VIENBUTIS GYVENAMASIS NAMAS TRAKŲ R.SAV., LENTVARIS, VAKARINĖ G. 2 STATYBOS PROJEKTAS		
A1952	PV	Lina Čižaitė		2019	AIŠKINAMASIS RAŠTAS	Laida	
A1952	PDV	Lina Čižaitė		2019		0	
Kalba	Užsakovas:				19.06-PP-AR	Lapas	Lapų
LT	D.R.					1	1

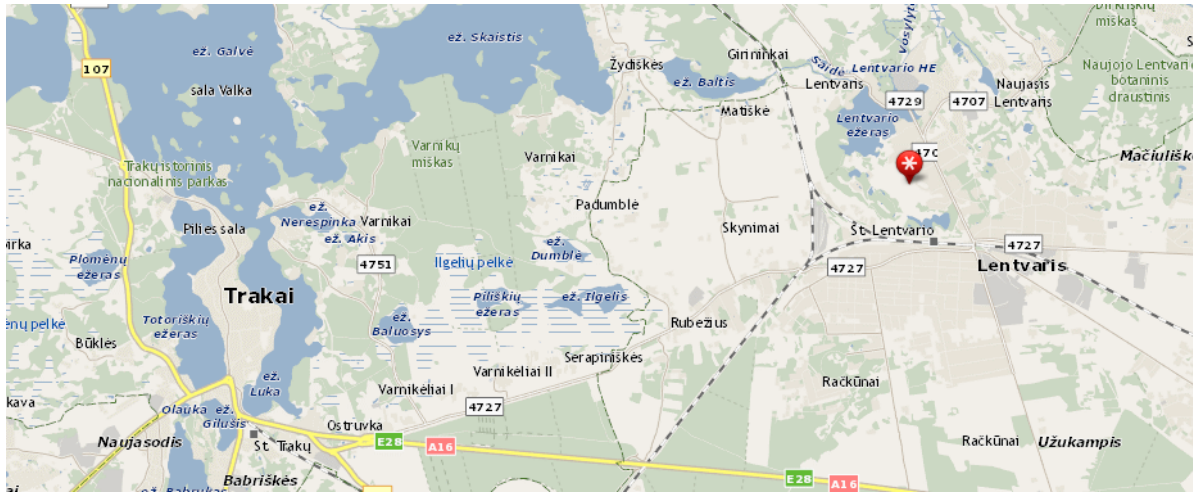

2.2. SKLYPO PLANO PROJEKTINIAI SPRENDINIAI

Namas projektuojamas sklypo centrinėje dalyje, vadovaujantis detaliojo plano sprendiniais. Įvažiavimas ir įėjimas į sklypą yra iš šiaurės pusės. Įvažiavimas nuo Vakarinės g. į sklypą ne mažesnis nei 3,5 m. Automobilai statomi sklypo ribose, suprojektuotoje automobilių stoginėje. Suprojektuotas automobilių parkavimo vietų kiekis patenkina automobilių poreikį sklypo ribose - 2vnt.

Pastatas projektuojamas nepažeidžiant reglamentuotų atstumų nuo besiribojančių sklypų, pagal detalaus plano sprendinius.

Sklypo reljefas - nelygus, žemėjantis netolygiai. Aukščių perkritimimas sklypo ribose siekia apie 2,8m. Todėl sklypo reljefas formuojamas taip, kad užtikrintų lietaus vandens nutekėjimą nuo namo, bet neištekėtų į kaimyninius sklypus išlaikant patogumą ir saugumą sklypo eksploatacijai.

Pastato pietinėje dalyje numatomos medinių lentų terasa. Aplink projektuojamą namą kur neprieina kietos dangos, numatoma kvėpuojanti nuogrinda iš stambios frakcijos plauto žvirgždo. Kiemo kietosioms dangoms numatomos betoninės trinkelės, liukusi kiemo dalis - apželdinta.

3. ARCHITEKTŪRINIAI SPRENDINIAI

3.1. STRUKTŪRA

Projektuojamas vieno aukšto vienbutis gyvenamasis šeimos namas.

Pateikimas į pastatą projektuojamas iš šiaurinės pusės, centre namo. Tai leidžia namą funkciškai suzonuoti į poilsio ir aktyviają zonas. Poilsio zoną sudaro trys miegamieji kambariai, vienas iš kurių turi privačią darbužinę ir vonios patalpą. Aktyvioji zona - bendroji virtuvės, valgomojo ir svetainės erdvė. Name taip pat numatytos ir kitos funkcinės patalpos - techninė patalpa, sandėlis, drabužinė bei bendro naudojimo vonia.

Automobiliams suprojektuota dviejų stovėjimo vietų stoginė.

Bendras projektuojamo dvibučio gyvenamojo namo plotas - 137,81 kv.m.

Pastato aukštis nuo vidutinės žemės paviršiaus altitudės - 5,30 m.

Name sudarytos sąlygos poilsiui, miegui, higienai, valgio gaminimui bei kitai veiklai susietai su žmonių bei namo poreikiais.

3.2. APDAILA

Vidaus mūrinės laikančios ir pertvarinės sienos yra tinkuojamos ir glaistomos. Vidaus sienų apdaila yra dažytas paviršius, tapetai, plytelės. Grindų apdaila - parketlentės, plytelės. Vidaus sprendiniai yra detalizuojami atskiro interjero projekto rengimo metu.

Fasadų apdailai naudojamos natūralios spalvos ir medžiagos - baltos spalvos dekoratyvinis tinkas derinamas su tamsiai pilko klinkerio apdaila, pilko tinko detalėmis. Namų stogas dengiamas bituminėmis čerpelėmis. Terasa dengiama terasinėmis lentomis.

4. PAVELDOSAUGA

Žemės sklypas Trakų r. sav., Lentvaris, Vakarinė g. 2, patenka į nekilnojamojų kultūros vertybių teritoriją (jų apsaugos zona) - yra Lentvario dvaro sodybos (kodas 15949) vizualinės apsaugos pozonyje.

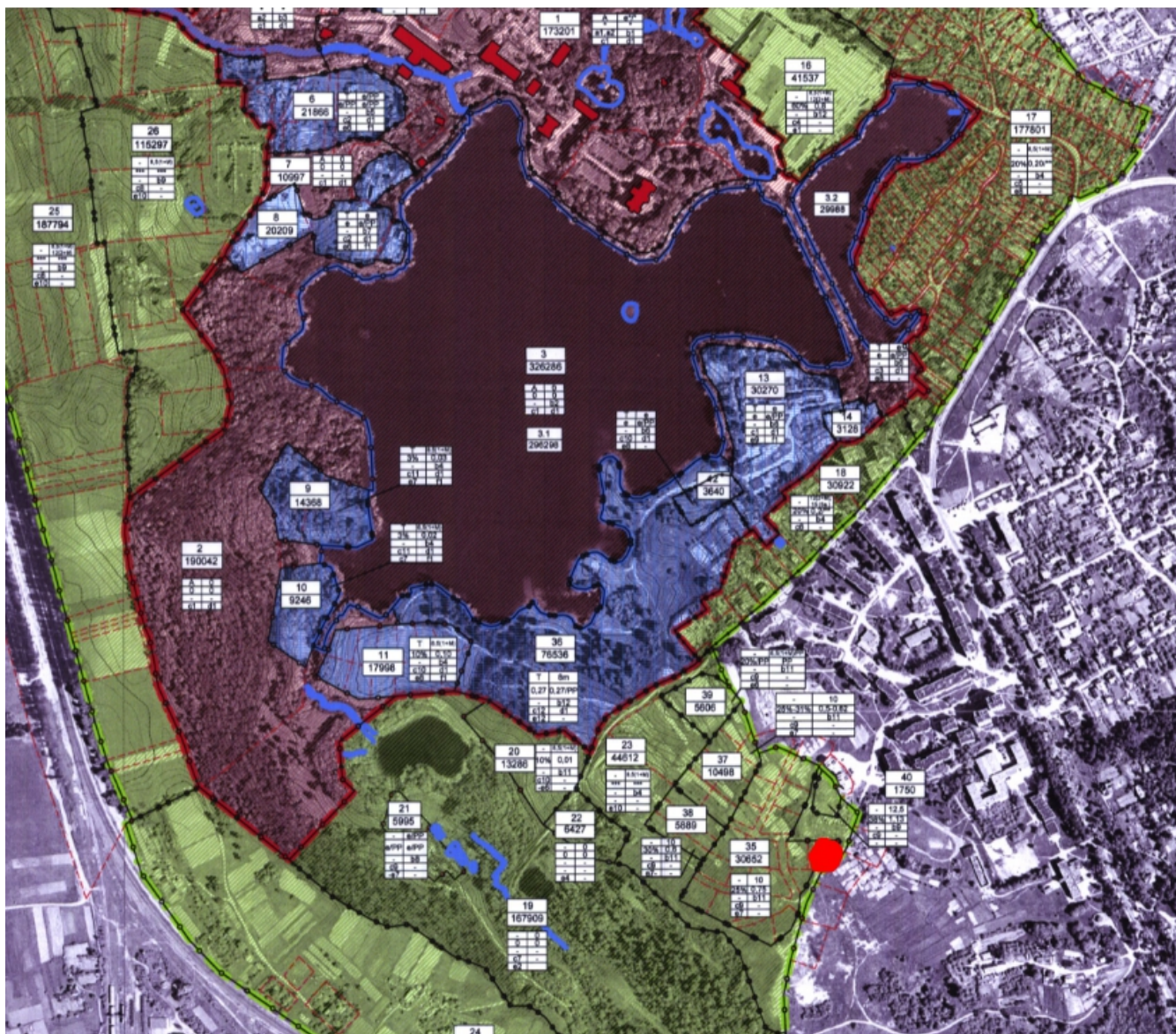

Sklypas, kuriame projektuojama pažymėtas raudonai. Nuotrauka iš „Lentvario dvaro sodybos(G12KP) nekilnojamojo kultūros paveldo apsaugos specialusis planas“.

Numatoma statyti vienbučio gyvenamojo namo statybos vieta, tūris ir architektūrinė išraiška neprieštarauja apsaugos zonos reglamentui (pastato aukštis -5,15 m., tūris - artimas aplinkiniam užstatymui, gamtos ir užstatymo silueto santykis nekeičiamas). Pastatius planuojama statyti vientbutį gyvenamąjį namą, artimiausiu kultūros vertybių vertingosios savybės nebus menkinamos. Projektuojamas pastatas nesudarys nepatogumų šių vertybių lankymui ar apsaugai, nes tarp saugomo objekto ir projektuojamo pastato yra įsiterpę iki kiti sklypai su pastatais ir želdiniais.

Projekto paveldosauginė dalis nerengiama.

5. KONSTRUKCINIAI SPRENDINIAI

Pagrindinės laikančios konstrukcijos: gręžtiniai poliniai pamatai apjungti rostverku, mūrinės sienos.

Stogo konstrukcija - medinės sijos, stogo danga - bituminės čerpelės. Paviršinio vandens nuvedimas nuo stogo - lietvamzdžių ir lietlovių sistema.

6. INŽINERINIAI SPRENDINIAI

Pastatą aprūpinti elektra numatoma pajungiant į elektros tinklus. Sklype numatoma įrengti vietines vandentiekio ir nuotekų šalinimo sistemas. Namas numatomas šildyti šildymo sistema oras-vanduo. Patalpų vėdinimui numatoma rekuperacinė sistema.

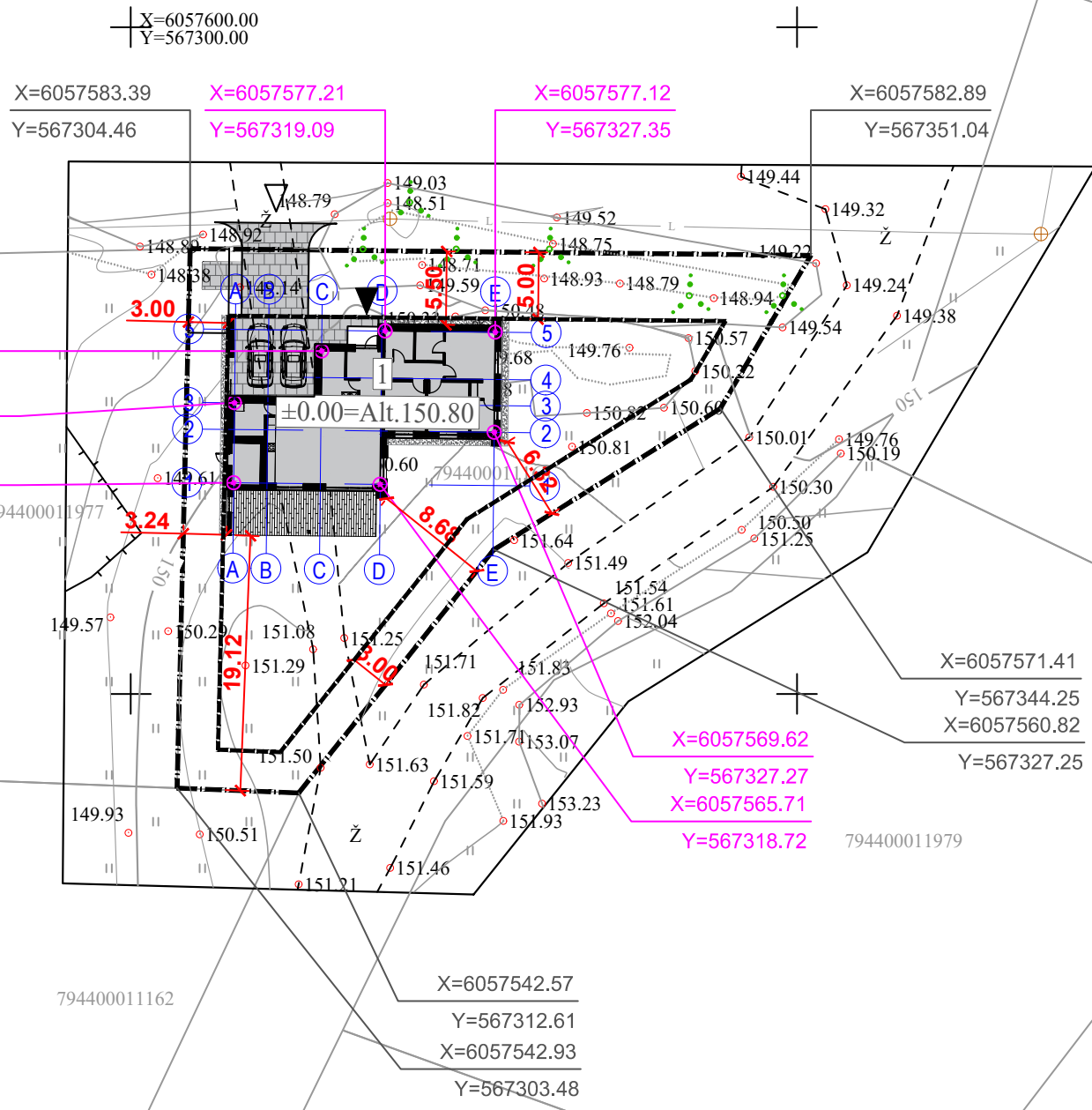
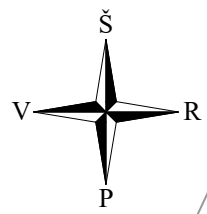

EKSPLIKACIJA
1 - Vienbutis gyvenamasis namas
SKLYPO TECHNINIAI RODIKLIAI
Sklypo plotas - 1140 m ²
Sklypo užstatymo intensyvumas - 12%
Sklypo užstatymo tankumas - 23 %
Sklypo apželdinimas 72%

SUTARTINIAI ŽYMĖJIMAI	
Sklypo riba	
Užstatymo zona (pagal detalų planą)	
Projektuojami pastatai	
Trinkelių danga	
Terasinės lentos	
Stogo projekcija	
Įvažiavimas į sklypą	
Įėjimas į namą	
Skalda	
<u>X=6057565.71</u> <u>Y=567318.72</u>	Ašių susikirtimo taškų koordinatės
<u>X=6057582.89</u> <u>Y=567351.04</u>	Sklypo kampų koordinatės

- PASTABOS:**
1. Ne aukštesnė nei 1,8 m tvora, kurios akytumas šiaurės kryptimi didesnis nei 50 proc., o rytų-vakarų kryptimi didesnis kai 25 proc., bus įrengiama neperžengiant sklypo ribos. Tvoros konstrukcija nekludys paviršiniam vandeniui nutekėti. Vartų plotis 4 m, vartelių - 1,2 m.
 2. Paviršinis lietaus vanduo nuo sklypo nuvedamas reljefo paviršiumi, nepažeidžiant trečiųjų asmenų teisių. Paviršinis vanduo nuvedamas reljefo kryptimi nepažeidžiant trečiųjų asmenų interesų. Pastatų perimetru įrengiamas drenžas;
 3. Namų perimetru įrengiama ne mažesnė kaip 0,5 m pločio 1,5° nuolydžio nuogrinda;
 4. Sklype užtikrinamos tinkamos vietos vaikų žaidimų ir poilsio aikštelėms įrengti. Užtikrinamas automobilių parkavimas sklypo ribose ant kietos dangos. Sklype užtikrinama kietos dangos aikštelė buitinių atliekų konteineriams su galimybe rūšiuoti;
 5. Pastatų kampų koordinatės nurodomos ašių susikirtimo vietoje.
 6. Nuo kaimyninių sklypų ribų ir gatvės raudonosios linijos medžių ir krūmų sodinimo atstumai turi būti: krūmų ir gyvatvorių - ne mažiau kaip 1 m; žemaūgių medžių, išaugančių ne daugiau kaip iki 3 m aukščio, - 2 m; kitų medžių - 3 m. Formuojant gyvatvorę, jos aukštis sklypo šiaurės, šiaurės rytų ar šiaurės vakarų pusėje turi būti ne didesnis kaip 1,3 m.

Atestato Nr.	KONCEPTAS			
	<small>MB STUDIJA KONCEPTAS 862826317 urbanaite.rasa@gmail.com</small>			
	A1952	PV, PDV	LINA ČIŽAITĖ	2019
	ARCH.	RASA URBONAITĖ	2019	
			2019	
LT	Statytojas:			
TDP	D.R.			

PLOTAI:	
Užstatymo plotas (su projekcijomis)	262.06 kv.m.
Projekto pavadinimas: VIENBUČIO GYVENAMOJO NAMO(6.1), VAKARINĖ G.2 TRAKŲ R. SAV., LENTVARIS STATYBOS PROJEKTAS	
Dokumento pavadinimas: SKLYPO PLANAS, M 1:500	Laida 0
Dokumento žymuo: 19.006-TDP-SP- 1.01	Lapas 1

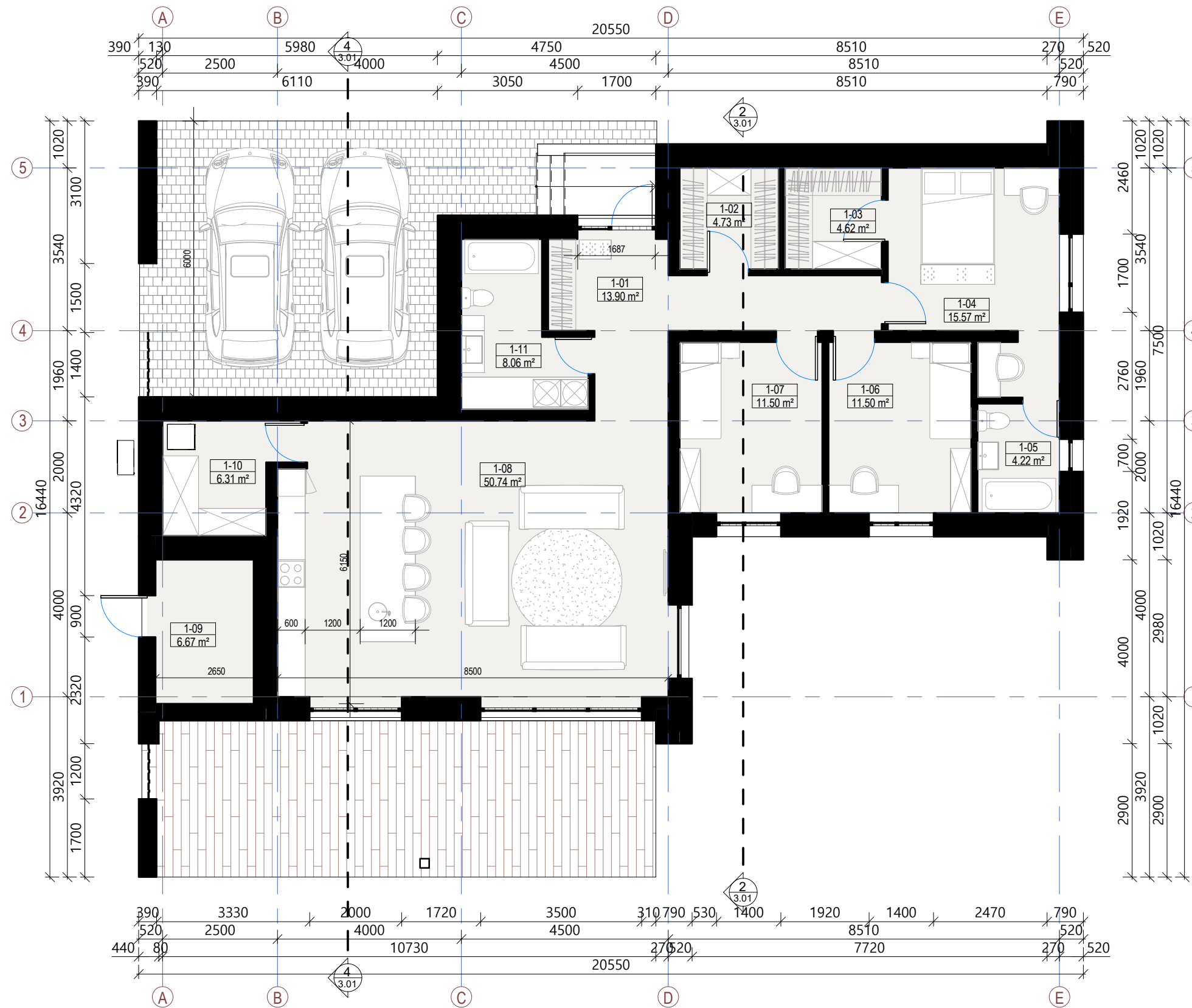

SUTARTINIAI ŽYMĖJIMAI:

	Mūro siena 250 mm
	Pertvara 140 mm
	Šilumos izoliacija
	Autonominis dūmų signalizatorius (lubose)
	Trapas
	Kanalizacijos stovas
	Kaminas
	Lietvamzdis
	L3 Langų, durų ir vartų žymėjimas
	25° Projektuojamas stogo nuolydis
	Stogo danga
	Stogo projekcija
	Trinkelės
	Terasa
	G3 Grindų detalė
	S3 Sienos detalė

I AUKŠTO PATALPŲ EKSPLIKACIJA

Nr.	Pavadinimas	Plotas, kv. m
1-01	Tambūras	13.90 m ²
1-02	Drabužinė	4.73 m ²
1-03	Drabužinė	4.62 m ²
1-04	Kambarys	15.57 m ²
1-05	Vonia	4.22 m ²
1-06	Kambarys	11.50 m ²
1-07	Kambarys	11.50 m ²
1-08	Svetainė - virtuvė	50.74 m ²
1-09	Sandėlis	6.67 m ²
1-10	Techninė patalpa	6.31 m ²
1-11	Vonia	8.06 m ²
		137.81 m ²

PASTABOS:

- Brėžinį žiūrėti kartu su planu, pjūviu, fasadų brėžiniais;
- Konstruktiniai elementai, jų skerspjūviai ir mazgai pateikti projekto konstrukcijų dalyje (žr. projekto SK dalį 2018-10-04-SK.);
- Techninė patalpa atskirta ne mažesnio kaip REI 45 atsparumo ugniai sienomis, perdangomis ir durimis EW 30 C0.

2019		STATYBOS LEIDIMUI		Projektas pavadinimas:	
Atestato Nr.		KONCEPTAS		Vienbučio gyvenamojo namo(6.1), Vakarinė g. 2, Trakų r. sav., Lentvaris, statybos projektas	
A1952		PV	LINA ČIŽAITĖ	2019	
A1952		PDV	LINA ČIŽAITĖ	2019	
Kalba		Arch.	RASA URBONAITĖ	Dokumento pavadinimas:	
LT		Užsakovas: D.R.		I AUKŠTO PLANAS	
				1 : 100	
				Dokumento žymuo:	
				19.006-TDP-SA- BR.1.01	
				LAPAS	LAPŲ
				1	1

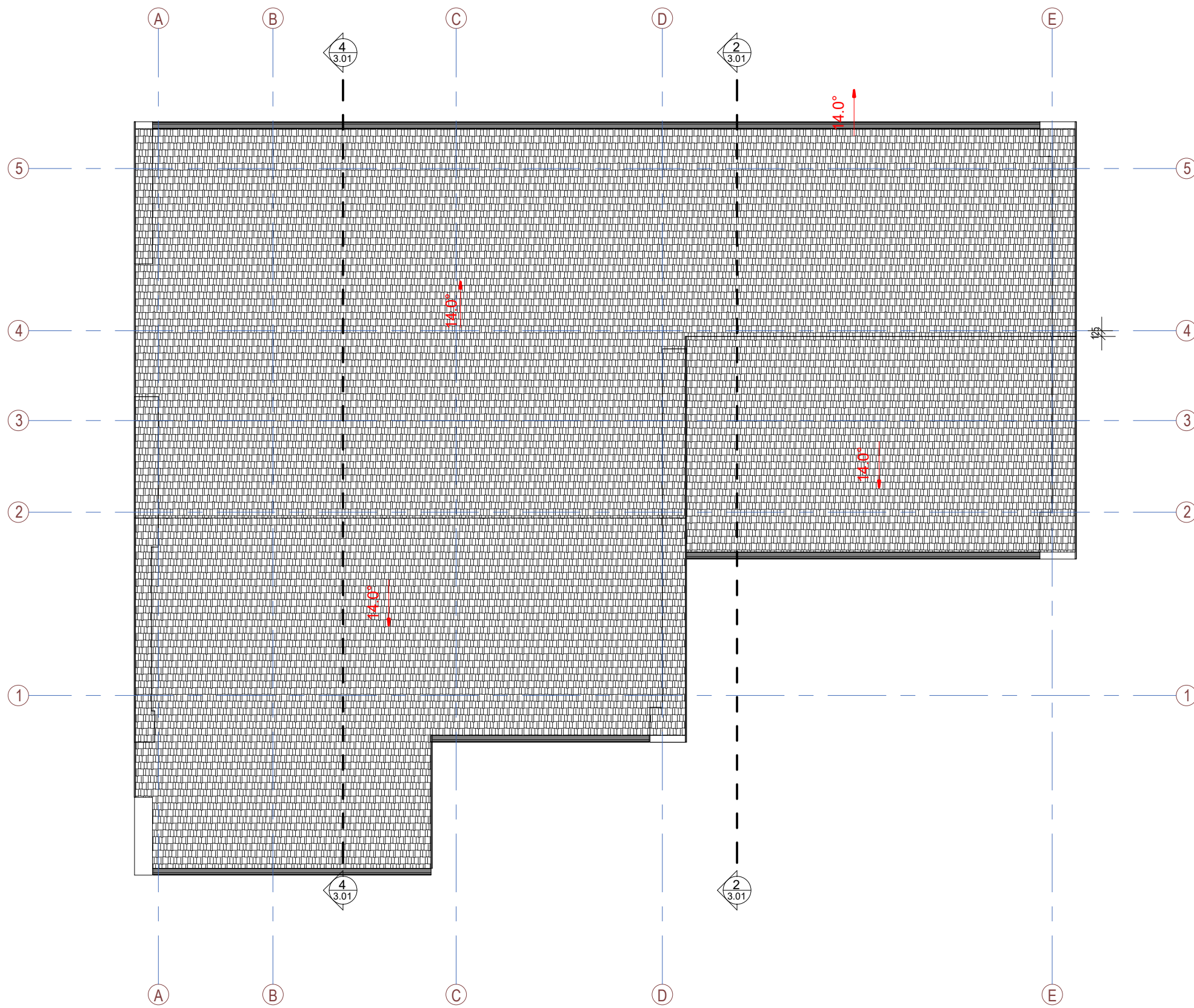

SUTARTINIAI ŽYMĖJIMAI:

	Mūro siena 250 mm
	Pertvara 140 mm
	Šilumos izoliacija
	Autonominis dūmų signalizatorius (lubose)
	Trapas
	Kanalizacijos stovas
	Kaminas
	Lietvamzdis
	Langu, durų ir vartų žymėjimas
	Projektuojamas stogo nuolydis
	Stogo danga
	Stogo projekcija
	Trinkelės
	Terasa
	Grindų detalė
	Sienos detalė

PASTABOS:

- Brėžinį žiūrėti kartu su planų, pjūvių, fasadų brėžiniais;
- Konstruktiniai elementai, jų skerspjūviai ir mazgai pateikti projekto konstrukcijų dalyje (žr. projekto SK dalį 2018-10-04-SK.);
- Techninė patalpa atskirta ne mažesnio kaip REI 45 atsparumo ugniai sienomis, perdangomis ir durimis EW 30 C0.

	2019	STATYBOS LEIDIMUI			Projekto pavadinimas:		
Atestato Nr.	KONCEPTAS				Vienbučio gyvenamojo namo(6.1), Vakarinė g. 2, Trakų r. sav., Lentvaris, statybos projektas		
	MB STUDIJA KONCEPTAS urbonaite.rasa@gmail.com 8 628 26317				Dokumento pavadinimas:		
A1952	PV	LINA ČIŽAITĖ		2019	STOGO PLANAS		LAIDA
A1952	PDV	LINA ČIŽAITĖ		2019	1 : 100		
	Arch.	RASA URBONAITĖ			Dokumento žymuo:		
Kalba	Užsakovas:				19.006-TDP-SA- BR.1.02		LAPAS
LT	D.R.						LAPŲ
							1 1

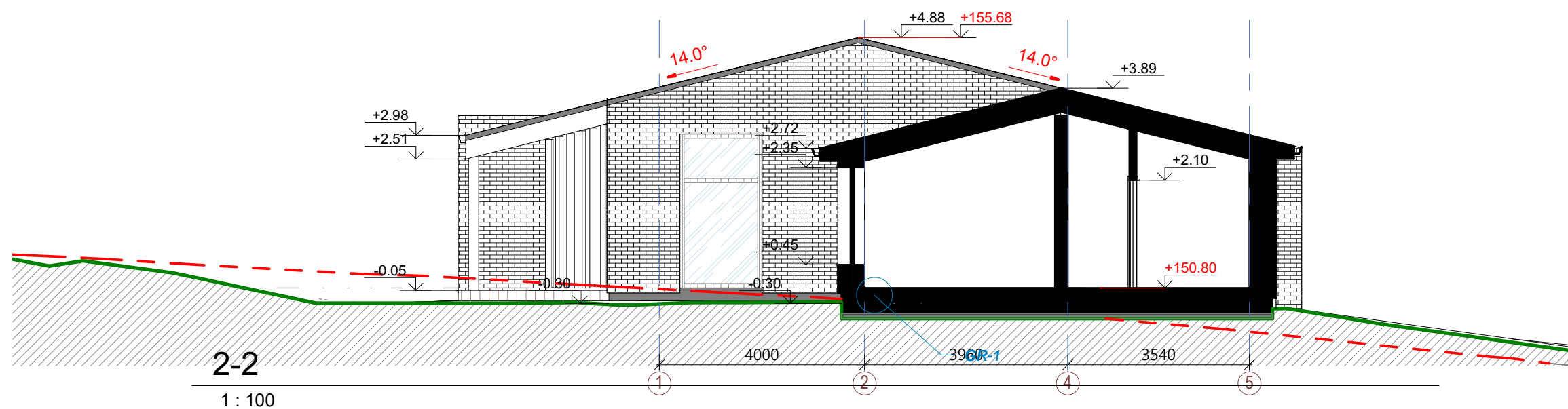
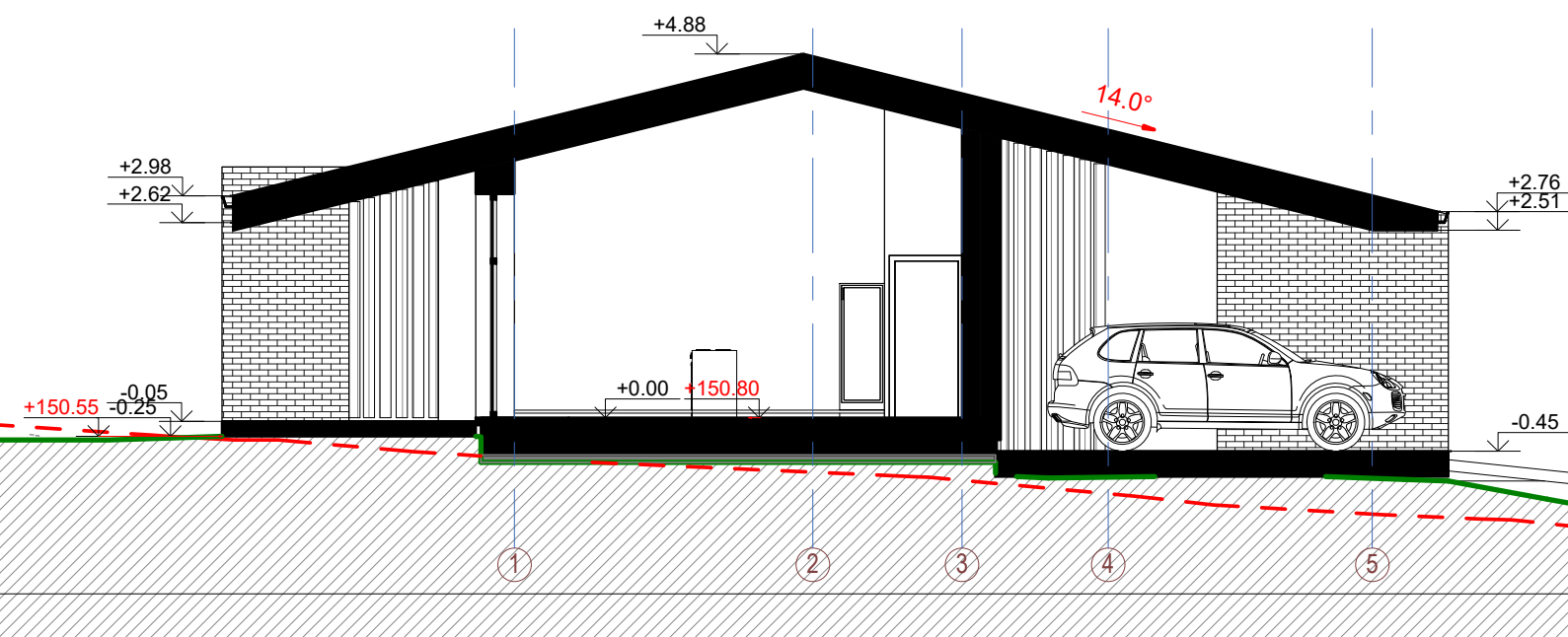
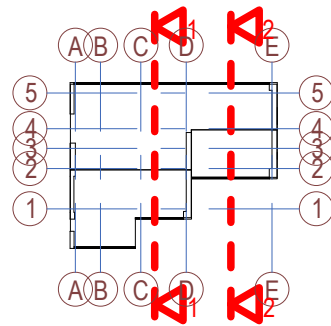

SUTARTINIAI ŽYMĖJIMAI:

	Tinko fasadas - RAL 9010
	Klinkerio plytų fasado apdaila
	Medžio daililencių apdaila
	Cokolio apdaila
	Esamas reljefas
	Projektuojamas reljefas
	Pjaunamas elementas
	Langų ir durų žymėjimas

PASTABOS:

1. Konstrukciniai elementai, jų skerspjūviai ir mazgai pateikti projekto konstrukcijų dalyje (žr. SK dalį 2018-10-04-SK);
2. Absoliutinė altitudė ±0,00 = Alt. 195.60, žiūrėti sklypo plano brėžiniuose.

		2019	STATYBOS LEIDIMUI		Projekto pavadinimas:	
Atestato Nr.	KONCEPTAS				Vienbučio gyvenamojo namo(6.1), Vakarinė g. 2, Trakų r. sav., Lentvaris, statybos projektas	
	MB STUDIJA KONCEPTAS urbonaite.rasa@gmail.com 8 628 26317				Dokumento pavadinimas:	
A1952	PV	LINA ČIŽAITĖ		2019	Pjūviai 1-1 ir 2-2	
A1952	PDV	LINA ČIŽAITĖ		2019	As indicated	
	Arch.	RASA URBONAITĖ			Dokumento žymuo:	
Kalba	Užsakovas:				19.006-TDP-SA- BR.3.01	
LT	D.R.				LAPAS	LAPŲ
					1	1

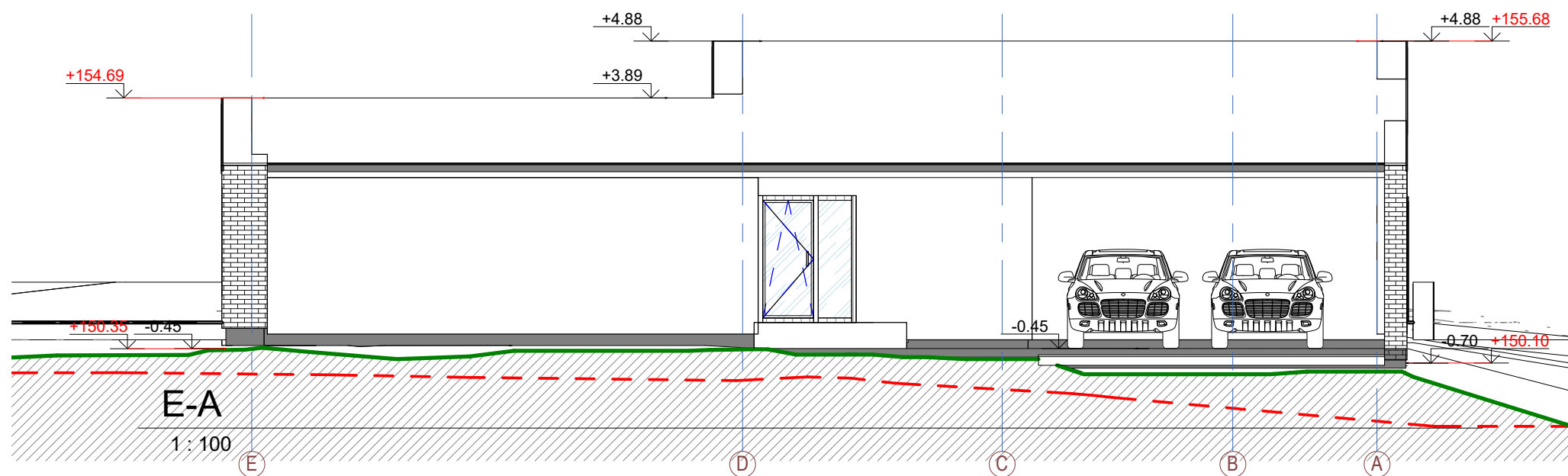
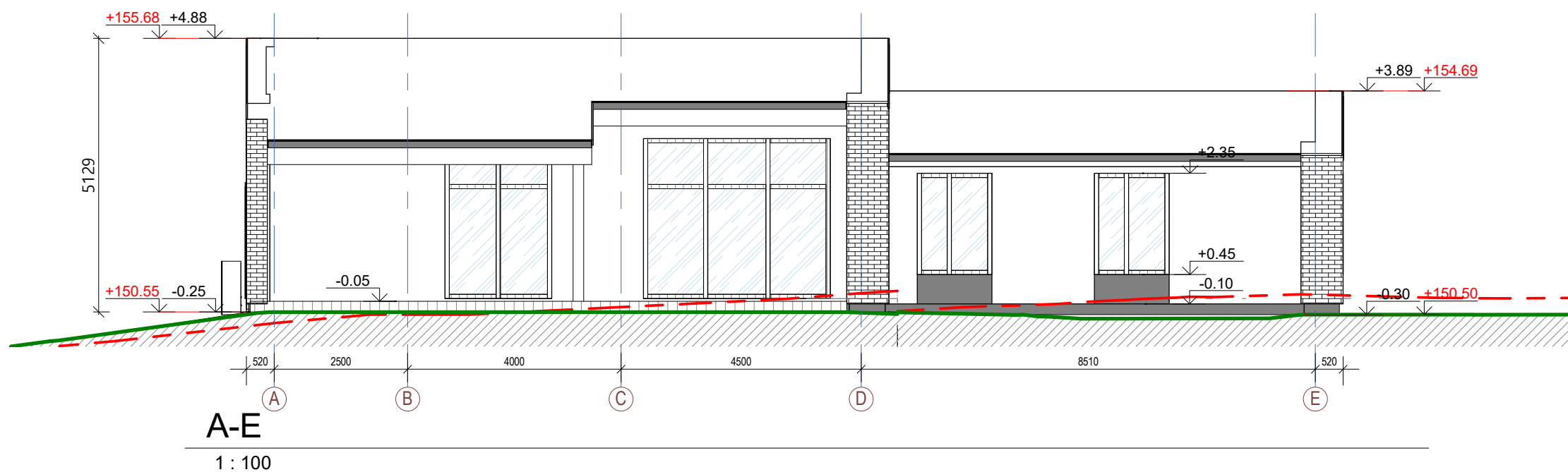
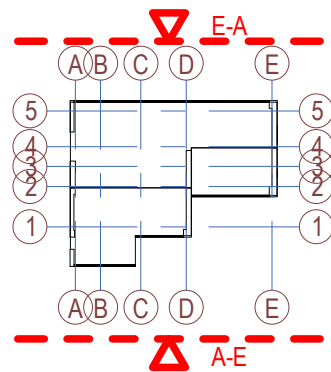

SUTARTINIAI ŽYMĖJIMAI:

	Tinko fasadas - RAL 9010
	Klinkerio plytų fasado apdaila
	Medžio dailiolenčių apdaila
	Cokolio apdaila
	Esamas reljefas
	Projektuojamas reljefas

PASTABOS:

- Brėžinyje pavaizduotos sąlyginės fasadų spalvos, gali neatitikti tikrų gaminių spalvų;
- Fasado apdailos medžiagų bei gaminių atspalviai tikslinami statybos metu.
- Fasado apdailai naudoti Lietuvos Respublikoje sertifikuotas apdailos medžiagas.

2019		STATYBOS LEIDIMUI		Projekto pavadinimas:	
Atestato Nr.	KONCEPTAS			Vienbučio gyvenamojo namo(6.1), Vakarinė g. 2, Trakų r. sav., Lentvaris, statybos projektas	
	MB STUDIJA KONCEPTAS urbonaite.rasa@gmail.com 8 628 26317			Dokumento pavadinimas:	
A1952	PV	LINA ČIŽAITĖ	2019	Fasadai tarp ašių A-E ir E-A	
A1952	PDV	LINA ČIŽAITĖ	2019	As indicated	
	Arch.	RASA URBONAITĖ		Dokumento žymuo:	
Kalba	Užsakovas:			19.006-TDP-SA- BR.4.01	
LT	D.R.			LAPAS	LAPŲ
				1	1

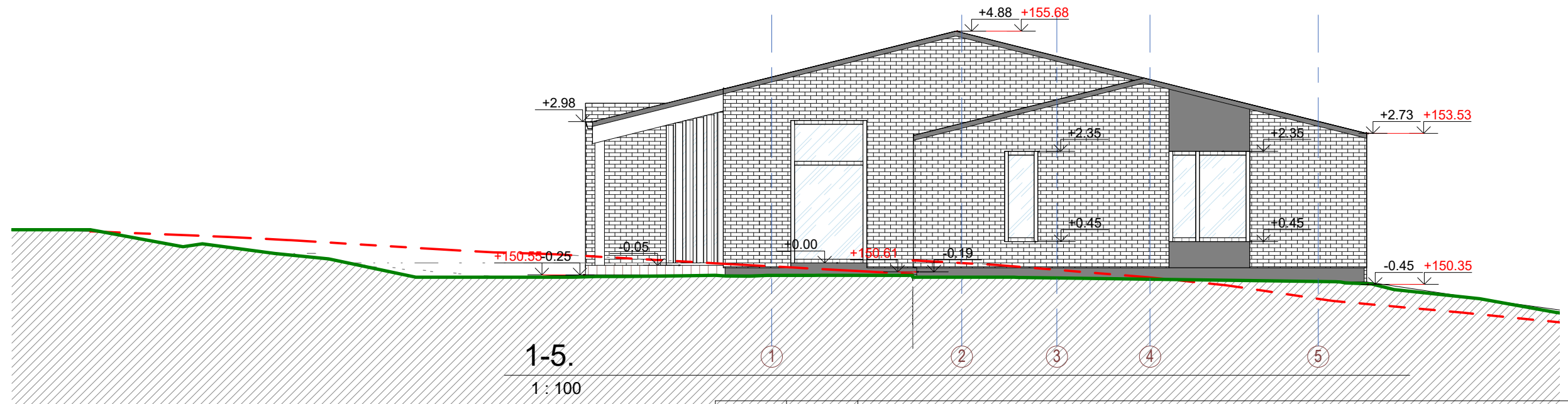
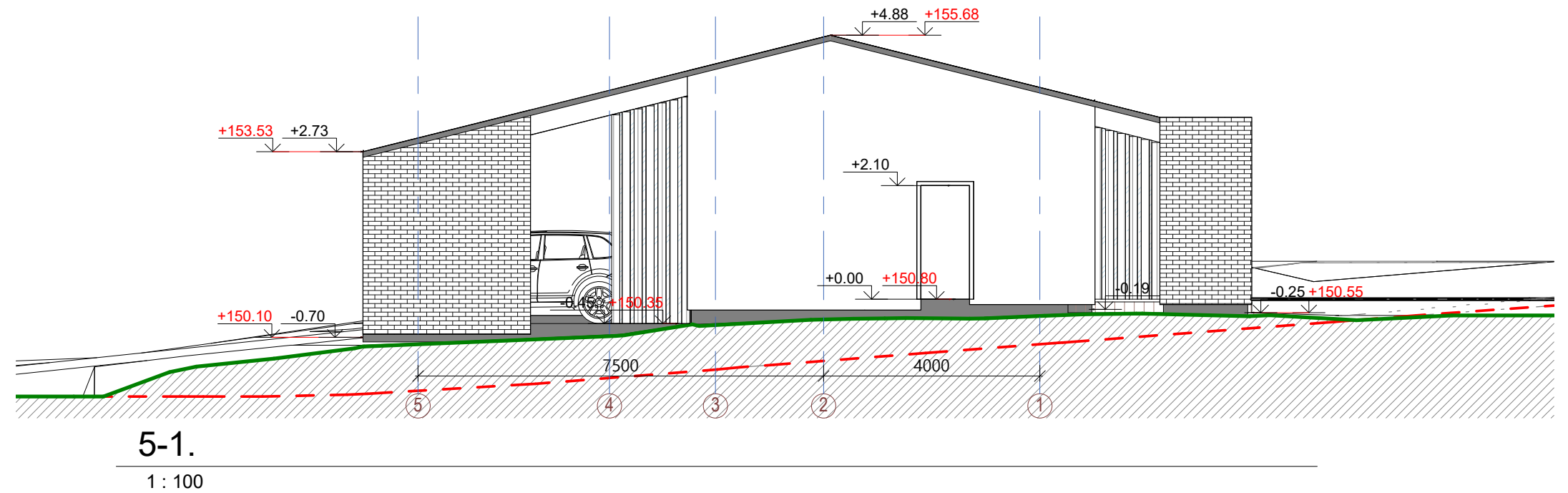
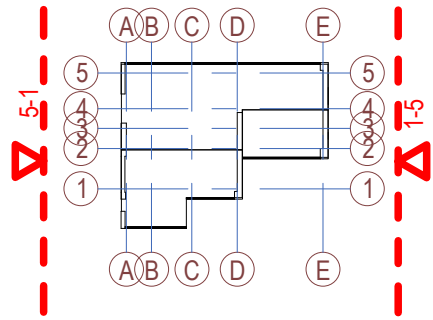

SUTARTINIAI ŽYMĖJIMAI:

	Tinko fasadas - RAL 9010
	Klinkerio plytų fasado apdaila
	Medžio daililencių apdaila
	Cokolio apdaila
	Esamas reljefas
	Projektuojamas reljefas

PASTABOS:

- Brėžinyje pavaizduotos sąlyginės fasadų spalvos, gali neatitikti tikrų gaminių spalvų;
- Fasado apdailos medžiagų bei gaminių atspalviai tikslinami statybos metu.
- Fasado apdailai naudoti Lietuvos Respublikoje sertifikuotas apdailos medžiagas.

2019		STATYBOS LEIDIMUI		Projekto pavadinimas:	
Atestato Nr.		KONCEPTAS		Vienbučio gyvenamojo namo(6.1), Vakarinė g. 2, Trakų r. sav., Lentvaris, statybos projektas	
A1952	PV	LINA ČIŽAITĖ	2019	Dokumento pavadinimas:	
A1952	PDV	LINA ČIŽAITĖ	2019	Fasadai tarp ašių 1-5 ir 5-1	
Kalba		Arch. RASA URBONAITĖ		As indicated	
Užsakovas:		D.R.		Dokumento žymuo:	
LT	D.R.		19.006-TDP-SA- BR.4.02		LAPAS
				1	LAPŲ
				1	1



	2019	STATYBOS LEIDIMUI					
Atestato Nr.	KONCEPTAS				Projekto pavadinimas: Vienbučio gyvenamojo namo(6.1), Vakarinė g. 2, Trakų r. sav., Lentvaris, statybos projektas		
	MB STUDIJA KONCEPTAS urbonaite.rasa@gmail.com 8 628 26317						
A1952	PV	LINA ČIŽAITĖ		2019	Dokumento pavadinimas: 3D vaizdai Nr.1		LAI DA
A1952	PDV	LINA ČIŽAITĖ		2019			
	Arch.	RASA URBONAITĖ					
Kalba	Užsakovas:				Dokumento žymuo:		LAPAS LAPŲ
LT	D.R.				19.006-TDP-SA- BR.7.01		1 1



	2019	STATYBOS LEIDIMUI			Projekto pavadinimas: Vienbučio gyvenamojo namo(6.1), Vakarinė g. 2, Trakų r. sav., Lentvaris, statybos projektas		
Atestato Nr.	KONCEPTAS MB STUDIJA KONCEPTAS urbonaite.rasa@gmail.com 8 628 26317				Dokumento pavadinimas: 3D vaizdai Nr.2		
	A1952	PV	LINA ČIŽAITĖ	2019	LAPAS LAPŲ 1 1		
	A1952	PDV	LINA ČIŽAITĖ	2019			
	Arch.	RASA URBONAITĖ			Dokumento žymuo: 19.006-TDP-SA- BR.7.02		
Kalba	Užsakovas: D.R.						
LT							