



2019 07

2019-243-PP

OBJEKTAS	DAUGIABUČIO GYVENAMOJO NAMO ŠV. KAZIMIERO G. 7, VILNIUJE, NEGYVENAMOSIOS PATALPOS – NEĮRENGTOS PASTOGĖS NR. 11 PASKIRTIES KEITIMO Į GYVENAMĄJĄ, SUJUNGIANT SU BUTU NR. 8, KAPITALINIO REMONTO PROJEKTAS. YPATINGAS STATINYS. UNIKALUS OBJEKTO KODAS 16769.
DALIS	AS
STADIJA	PP

UŽSAKOVAS	N. V.
-----------	-------

PAREIGOS	PAVARDĖ	PARAŠAS
Direktorius	V.Davidonis	
PV at. Nr. A248, 0433	V.Davidonienė	
PDV at. Nr. A248, 0433	V.Davidonienė	
Arch at. Nr. A2138	K.Rinkevičienė	
UAB "PROVIDA" Liepkalnio 5-7, 868637935, 869823616		

Bendras aiškinamasis raštas

Daugiabučio gyvenamojo namo Šv. Kazimiero g. 7, Vilniuje, negyvenamosios patalpos - neįrengtos pastogės nr. 11 paskirties keitimo į gyvenamąją, sujungiant su butu Nr. 8, kapitalinio remonto projektiniai pasiūlymai parengti N. V. užsakymu, remiantis nuosavybės dokumentais, konstrukcijų tyrimais, istoriniais tyrimais, fotogrametriniais apmatavimais.

Patalpos, kuriose projektuojamas kapitalinis remontas, yra daugiabučio gyvenamojo namo mansardiniame aukšte bei pastogėje. Patalpose numatoma įrengti tūrinius stoglangius (mansardiniame aukšte, esamų stoglangių vietoje), bei stoglangius stogo plokštumoje (pastogėje), apšiltinti stogą, pritaikant patalpas gyvenamajai paskirčiai. Pastogės patalpos sujungiamos su butu, esančiu mansardiniame aukšte, projektuojami laiptai. Stoglangiai įrengiami virš esamų langų, suteikiant pastatui vieningą išvaizdą.

Projektas atliekamas nekeičiant ir nepažeidžiant saugojamų statinio elementų, užtikrinamas tolimesnis jų eksploatavimas, sudaromos sąlygos pastato vertingųjų elementų išsaugojimui, užkertant kelią pelėsio, drėgmės sancaupų bei kitų žalingų veiksnių susidarymui.

Projektu žemės darbai nenumatomi.

Esama padėtis

Projektuojamos patalpos Nr. 11 yra daugiabučiame gyvenamajame name, Šv. Kazimiero g. 7, Vilniuje. Esamas pastatas dviejų aukštų su mansarda bei palėpe ir rūsiu, mūrinis. Projektu numatomas kapitalinis remontas ir paskirties keitimas ne vertingų savybių turinčiose pastato dalyse – 1986 -1989 m. atstatytame pastato mansardiniame bei pastogės aukšte. Prie projekto pridedami 1986 m. Paminklų konservavimo instituto atlikti fotogrametriniai matavimai, kuriuose parodyta, kad mansardinis aukštas buvęs kitokio tūrio bei vaizdo; taip pat pridedamas gyvenamų namų Vilniuje, Vito g. Nr. 7 ir 9 Paminklų konservavimo instituto (PVA A.Gvildys) parengtas atstatymo projektas.

Projektu esami mansardinio aukšto stoglangiai nežymiai patraukiami į išorinę pusę, naujai įrengiant stoglangius jų vietose. Taip pat, išlaikant esamą ritmą, papildomai projektuojami stoglangiai pagal numatomą patalpų funkcinę paskirtį. Pastogės aukšte projektuojami stoglangiai stogo plokštumoje, keičiant negyvenamosios patalpos – neįrengtos pastogės paskirtį į gyvenamąją. Stoglangiai dengiami stogo čerpių spalvos maskuojančiomis žaliuzėmis. Patekimas į butą esamas, butas sujungiamas su pastoge, projektuojami laiptai buto ribose.

Sklypo sutvarkymas esamas. Automobilių parkavimas esamas, neprojektuojamas. Butų skaičius nedidinamas.

Sklypo užstatymo tankis ir tipas, statinių išdėstymas, aukštis ir statybos linija – esami.

Želdynų plotas, apželdinta žemės sklypo dalis – esami.

Paveldosaugos dalis

Gyvenamasis namas Šv. Kazimiero g. 7 yra įtrauktas į Kultūros vertybių sąrašą, unikalus objekto kodas 16769.

Vertingosios savybės:

- tūris - pusiau atviras, „L“ raidės formos plano namas, sudarytas iš dviejų statmenai sujungtų korpusų: Pietų - dviejų aukštų su mansarda ir rūsiu namo R dalyje ir Vakarų - dviejų aukštų su pastoge ir rūsiu namo Š dalyje (1986-1989 m. restauracijos metu atstatytas P korpuso Š fasado II a. su mansardiniu stogu: V korpuso pastogėje įrengtos gyvenamos patalpos; būklė gera; TRP 1; BR Nr. 1-4; FF Nr. 5, 9, 12-14, 19-21; 2010 m.); stogo forma - R korpuso - mansardinė, V korpuso - valminė (-; būklė gera; FF Nr. 5, 9, 12, 21; 2010 m.); kiti stogo elementai - tinkuoto plytų mūro dūmtraukių tipas (-; būklė gera; FF Nr. 1, 2, 5, 9, 37; 2010 m.);
- aukštų išplanavimas - kapitalinių sienų tinklas (P korpuso išlikusios I a. kapitalinės sienos ir II a. išorinės P ir R sienos; būklė patenkinama; IKONOGN Nr. 1; BR Nr. 9, 10; FF Nr. 5, 9, 12-15; 2010 m.);
- fasadų architektūrinis sprendimas - fasadų architektūrinio sprendimo visuma, išskyrus namo PV dalį - jungtį tarp P ir V korpusų (1986-1989 m. restauracijos metu, remiantis architektūriniais ir istoriniais tyrimais, atstatyti baroko laikotarpio XVII a. P korpuso ir klasicizmo laikotarpio XIX a. V korpuso fasadai; namo PV dalis XX a. 9 deš. rekonstruota - R pusėje naujai sumūrytos II a. sienos, V sienoje iškirstos naujos langų angos; BR Nr. 1-4; FF Nr. 1, 5-7, 12-14, 19-21; žr. 15.2.; 2010 m.);
- konstrukcijos - lauko akmenų ir plytų mūro pamatas su geltonų plytų mūro rūsiu sienomis ir tinkuotu cokoliu (pamatas netyrinėtas; cokolio būklė patenkinama; FF Nr. 33-36; žr. 15.7.; 2010 m.); plytų mūro sienos (-; būklė patenkinama; -; žr. 15.7.; 2010 m.); funkcinė įranga - mūro-betono laiptai į rūšį P korpuso Š dalyje, V korpuso R dalyje (-; būklė patenkinama; FF Nr. 31, 32; 2010 m.); plytų mūro skliautinės perdangos virš rūšių P korpuso R dalyje ir V korpuso Š dalyje ir dalies pirmo aukšto patalpų P korpuso R dalyje (-; būklė gera; BR Nr. 5, 6, 8, 9; FF Nr. 26-30, 33-35; 2010 m.); medinės gegninės stogo konstrukcijos tipas (netyrinėta; -; žr. 15.7.; 2010 m.); stalių ir kiti gaminiai - P korpuso Š fasado I a. ir rūsiu, V korpuso R fasado durų - vienvėrių medinių, rombiniu ornamentu ir įstrižai sukaltų lentų, su kalvio darbo apkaustais, tipas (suprojektuotos pagal analogus; būklė gera; FF Nr. 16-18, 25; 2010 m.); langų medinių konstrukcijų medžiaga ir skaidymo tipas (dalies langų medžiagiškumas pakeistas, išlaikant buvusį skaidymą; būklė patenkinama; FF Nr. 5, 10, 12-15; 2010 m.);

Gyvenamasis namas Šv. Kazimiero g. 7 patenka į statinių kompleksą, įtrauktą į Kultūros vertybių sąrašą, unikalus objekto kodas 26983.

Vertingosios savybės:

- planavimo sprendiniai - tūrinė erdvinė kompozicija, kurią sudaro dviejų statmenai sujungtų P ir V korpusų namas su tvora, teritorijos ŠR dalyje, formuojantys uždara kiemą (-; TRP; FF Nr. 1-8; 2010 m.);
- žemės ir jos paviršiaus elementai - lygus reljefas (-; -; FF Nr. 1-4; 2010 m.); kultūrinis sluoksnis (namas patenka į Vilniaus senojo miesto vietos su priemiesčiais (25504, A1610K) teritoriją; -; -; 2010 m.);
- Artimiausios supančios aplinkos kultūrinio kraštovaizdžio autentiškumas - Vilniaus senamiesčio teritorija (16073, U1P);
- Faktai apie svarbias visuomenės, kultūros ir valstybės istorijos asmenybes - 1927-1943 m. namo V korpuso Š dalyje gyveno architektas-inžinierius Juozapas Kamarauskas (1874-1946). 1892 m. mokėsi I. Trutnevo piešimo mokykloje Vilniuje, 1893-1897 m. - A. Štiglico techninio piešimo mokykloje ir Dailės akademijoje Sankt Peterburge. 1897-1910 m. dirbo Šiaurės vakarų

krašto geležinkelio statybos vyr. inžinieriaus biure. 1910-1914 m. - Sankt Peterburgo miesto ir gubernijos inžinierius-architektas. Nuo 1922 m. gyveno Vilniuje. Nuo 1939 m. dirbo Vilniaus vyr. architekto valdyboje, 1940-1945 m. - įvairiose švietimo ir kultūros įstaigose Vilniuje. Pirmasis piešiniuose ir brėžiniuose ėmė fiksuoti kultūros paveldo objektus Lietuvoje.

Gyvenamasis namas Šv. Kazimiero g. 7 taip pat yra Vilniaus senamiesčio (unikalus kodas 16073) teritorijoje.

II SENAMIESČIO ZONA - “MIESTAS”, 48 kvartalas

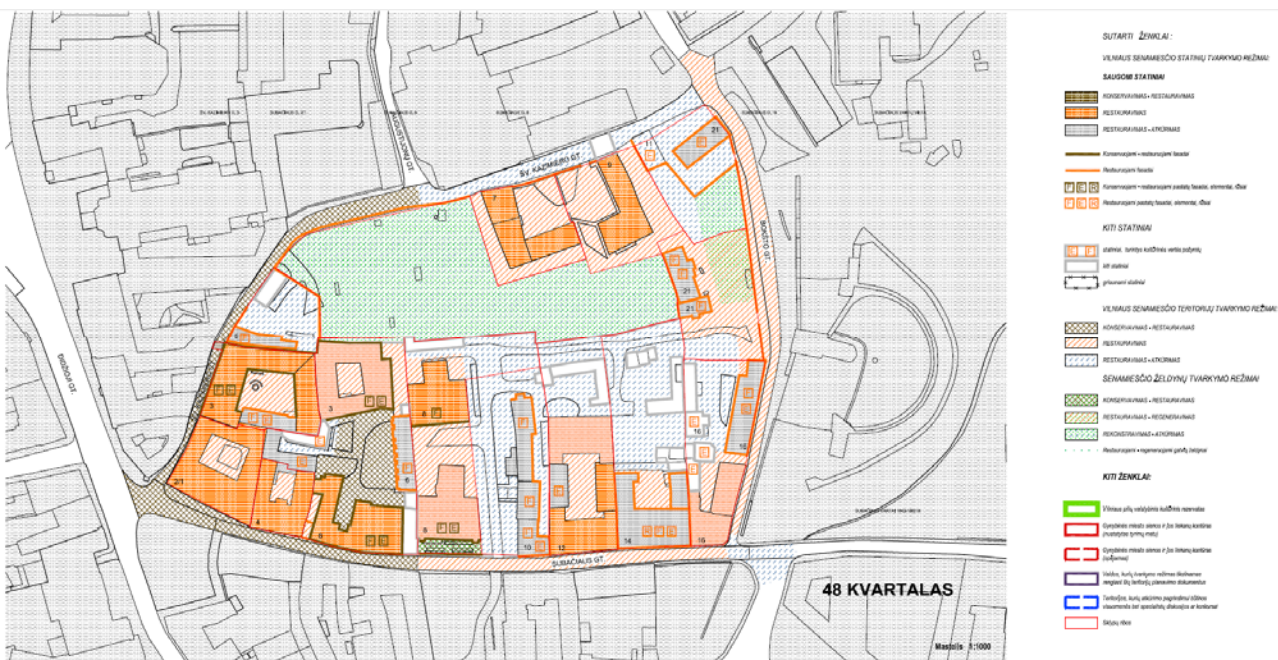

Tvarkymo režimas – restauravimas

Restauravimo režimas taikomas valdoms, kurių urbanistinė struktūra yra autentiška arba artima autentiškai, joje vyrauja vertingi statiniai, yra pavienių nevertingų intarpų.

Statinių tvarkymo sąlygos: visų rūšių tyrimo darbai atliekami prieš pradėdant bet kokius tvarkymo darbus; vertingi autentiški pastatai ir jų liekanos konservuojami, restauruojami, **galimi** dalinio atkūrimo, priešavariniai, **remonto ir pritaikymo darbai** (išskyrus reglamentuotą naują statybą).

Naudojimo režimas – ribotas naudojimas

Leistinos naudojimo paskirtys: visos paskirtys, kurios yra tokios pat arba artimos autentiškai funkcijai; ūkinės ar kitokios veiklos, nesusijusios su intensyvia gamyba – gyvenamoji, visuomeninė (administracinė), komercinė (prekybos, smulkios amatų įmonės, finansinės įstaigos, poilsio ir turizmo informacijos, žiūrovinė, parodų centrai, galerijos, viešbučiai, kavinės, restoranai), bendro naudojimo rekreacinės teritorijos kvartalų viduje. Leistinos naudojimo apimtys: apimtys, kurios nesukelia poreikio iš esmės keisti vertybių sudėties, apimties ar autentiškumo požymių.

Pagal Vilniaus senamiesčio apsaugos reglamentą, patvirtintą LR kultūros ministro 2003-12-23 įsakymu NR. ĮV-490, pastate galimi visų rūšių tyrimai, priešavariniai, konservavimo, restauravimo,

dalinio atkūrimo, pritaikymo darbai, paprastasis ir kapitalinis remontas galimi nevertingose dalyse ir elementuose. Pastatui nustatytas ribotas naudojimas, galimos paskirtys: gyvenamoji, visuomeninė, komercinė ir smulkaus verslo. Pastato kapitalinio remonto darbai mansardiniame aukšte bei negyvenamosios paskirties – neįrengtos pastogės paskirties keitimas į gyvenamąją neturės neigiamos įtakos pastato Šv. Kazimiero g. 7 (unikalus kodas 16769), bei Vilniaus Senamiesčio (unikalus kodas 16073) vertingosioms savybėms.

Pastatas iš išorės keičiamas nežymiai, projektuojami stoglangiai stogo plokštumoje bei tūriniai stoglangiai, stoglangiai dengiami maskuojančiomis žaliuzėmis, pastogės patalpos pritaikomos gyvenamajai paskirčiai. Stogas apšiltinamas. Žemės darbai neatliekami, projektiniai sprendiniai neturės neigiamos įtakos pastato vertingosioms savybėms ar jų autentiškumui, užtikrinamas pastato vertingųjų savybių išsaugojimas.

Saugojamų elementų sąrašas: tūris, kapitalinių sienų tinklas, fasadų architektūrinio sprendimo visuma, konstrukcijos, tarp kurių medinės gegninės stogo konstrukcijos tipas.

Kitų veiksmų, galinčių pažeisti pastato vertingąsias savybes ar autentiškumą, projektu nenumatoma.

Gyvenamasis namas Šv. Kazimiero g. 7 patenka į Vilniaus senojo miesto ir priemiesčių archeologinę vietovę (unikalus kodas 25504). Projektas neturės neigiamos įtakos šio objekto vertingosioms savybėms (žemei ir jos paviršiaus elementams), projektuojami išoriniai pakeitimai nežymūs, žemės darbai nevykdomi.

Projektiniai sprendiniai

Projektuojamos patalpos yra daugiabučiame gyvenamajame name, statinio paskirtis gyvenamoji (trijų ir daugiau butų – daugiabučiai pastatai), patalpa kitos paskirties, negyvenamoji patalpa – neįrengta pastogė, bei gyvenamoji patalpa - butas. Projektuojamos patalpos yra daugiabučio gyvenamojo namo mansardiniame aukšte bei pastogėje. Projektu butas apjungiamas su pastogėje esančiomis patalpomis, įrengiant vieną butą. Projektuojamos patalpos: gyvenamieji kambariai, svetainė, virtuvė, sanmazgai, pagalbinės patalpos. Patalpos apšviečiamos ir vėdinamos per įrengiamus stoglangius. Mansardiniame aukšte stoglangiai projektuojami esamose vietose, nežymiai patraukiant juos į išorinę pusę, taip pat projektuojami papildomi stoglangiai, išlaikant esamų stoglangių dydį, ritmą. Stoglangiai projektuojami virš esamų langų, atsižvelgiant į pastato fasadų visumą ir proporcijas. Pastogės aukšte projektuojami stoglangiai stogo plokštumoje maskuojami. Mansardiniame aukšte esamos vertingų savybių neturinčios pertvaros demontuojamos (pertvaros įrengtos 1986-1989 m., statant pastato mansardinį aukštą). Patalpos planuojamos atsižvelgiant į šių dienų užsakovo šeimos dydį bei poreikius.

Keičiamos medinės stogo konstrukcijos, pagal esamų konstrukcijų pavyzdį, išsaugant vertingąsias savybes - medinės gegninės stogo konstrukcijos tipą.

Įrengiamu patalpų apšiltinimu ir vėdinimu užtikrinamas tolimesnis jų eksploatavimas, sudaromos sąlygos pastato vertingųjų elementų išsaugojimui, užkertant kelią pelėsio, drėgmės sancaupų bei kitų žalingų veiksmų susidarymui. Patekimas į pastogės patalpas projektuojamas per buto viduje projektuojamus laiptus.

Projektas atitinka statybos techninių reglamentų, ekologinius, higienos bei priešgaisrinius reikalavimus. Projektą keisti leidžiama tik gavus projekto autoriaus sutikimą ir suderinus su projektą derinusiomis tarnybomis.

Projekto vadovė

.....**Vida Davidonienė**

BENDRIEJI DUOMENYS

Lapas	Pavadinimas	Pastaba
1	Bendrieji duomenys	
2	Sklypo planas	
3	Mansardinio aukšto planas	
4	Pastogės planas	
5	Pjūvis 1-1, 2-2	
6	Fasadas 3-1, A-B	
7	Fasadas 1-3	
8	Vizualizacija	

PROJEKTAS ATITINKA STATYBOS NORMAS IR TAISYKLES, EKOLOGINIUS, HIGIENOS IR PRIEŠGAISRINIUS REIKALAVIMUS. PROJEKTĄ PAKEISTI LEIDŽIAMA TIK GAVUS RAŠTIŠKĄ PROJEKTO AUTORIAUS SUTIKIMĄ, PROJEKTO PAKEITIMUS SUDERINUS SU PROJEKTĄ DERINUSIOMIS TARNYBOMIS.

PROJEKTO VADOVĖ
2019 m 07 mėn.

V. DAVIDONIENĖ
parašas pavardė

Atest. Nr.	UAB "PROVIDA"				DAUGIABUČIO GYVENAMOJO NAMO ŠV. KAZIMIERO G. 7, VILNIUJE, NEGYVENAMOSIOS PATALPOS – NEĮRENGTOS PASTOGĖS NR. 11 PASKIRTIES KEITIMO Į GYVENAMĄJĄ, SUJUNGIANT SU BUTU NR. 8, KAPITALINIO REMONTO PROJEKTAS. YPATINGAS STATINYS. UNIKALUS OBJEKTO KODAS 16769		
A248,0433	PV	V.Davidonienė	2019 07		BENDRIEJI DUOMENYS		
A248,0433	PDV	V.Davidonienė	2019 07				
A2138	Arch	K.Rinkevičienė	2019 07				
UŽSAK.	N. V.				2019-243-PP	Lapas 1	Lapų 8

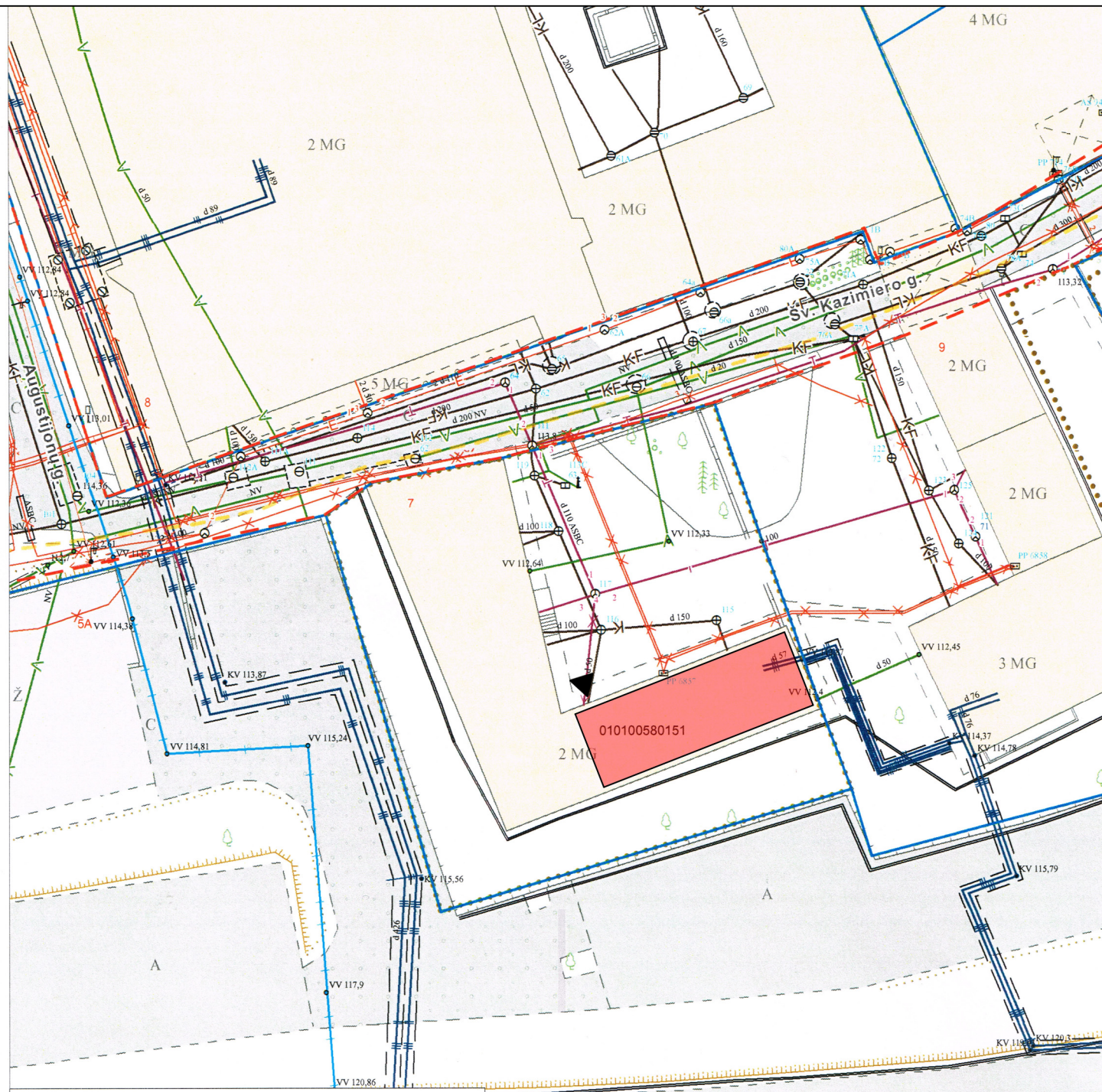

- Sutartiniai ženklai:**
- Registrų c. sklypai nuo 2018-11-02 neatnaujinti
 - Registrų c. (netikslių mat.) sklypai nuo 2018-11-02 neatnaujinti
 - Registrų c. inž. statiniai nuo 2018-11-02 neatnaujinti
 - MPD suformuoti sklypai
 - Saugomos gamtinės teritorijos
 - Saugomos kultūros vertybės
 - Vandenviečių SAZ
 - Valstybiniai miškai
 - Miškų taksaciniai sklypai
 - DP patvirtintos RL
 - SP patvirtintos RL
 - DP koncepcijų RL
 - Schemos patvirtintos RL
 - DP rengiamos RL
 - SP rengiamos RL
 - Schemos rengiamos RL
 - Esami dviračių takai
 - Projektiniai dviračių takai

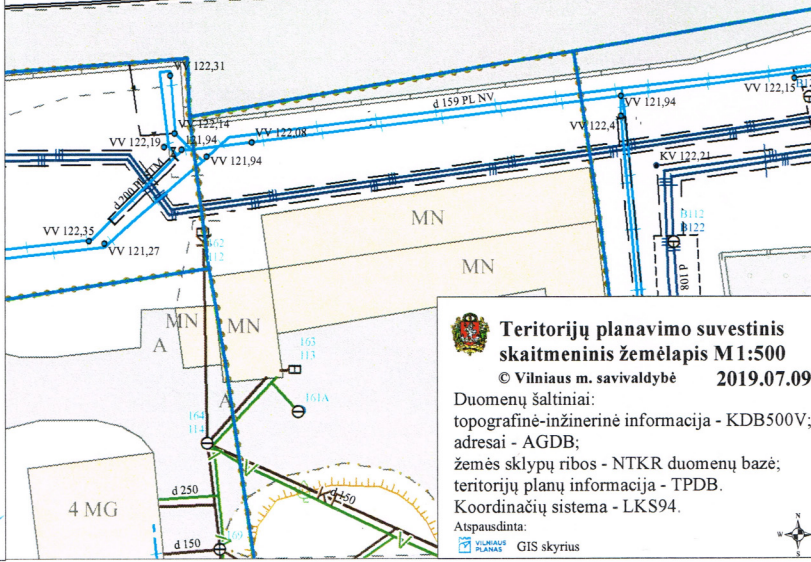

Teritorijų planavimo suvestinis skaitmeninis žemėlapis M1:500
 © Vilniaus m. savivaldybė 2019.07.09
 Duomenų šaltiniai:
 topografinė-inžinerinė informacija - KDB500V;
 adresai - AGDB;
 žemės sklypų ribos - NTKR duomenų bazė;
 teritorijų planų informacija - TPDB.
 Koordinatų sistema - LKS94.
 Atspausdinta:
 GIS skyrius

SĮ „Vilniaus planas“
 Geografinių informacinių sistemų poskyris
 Alina Šilkaitė

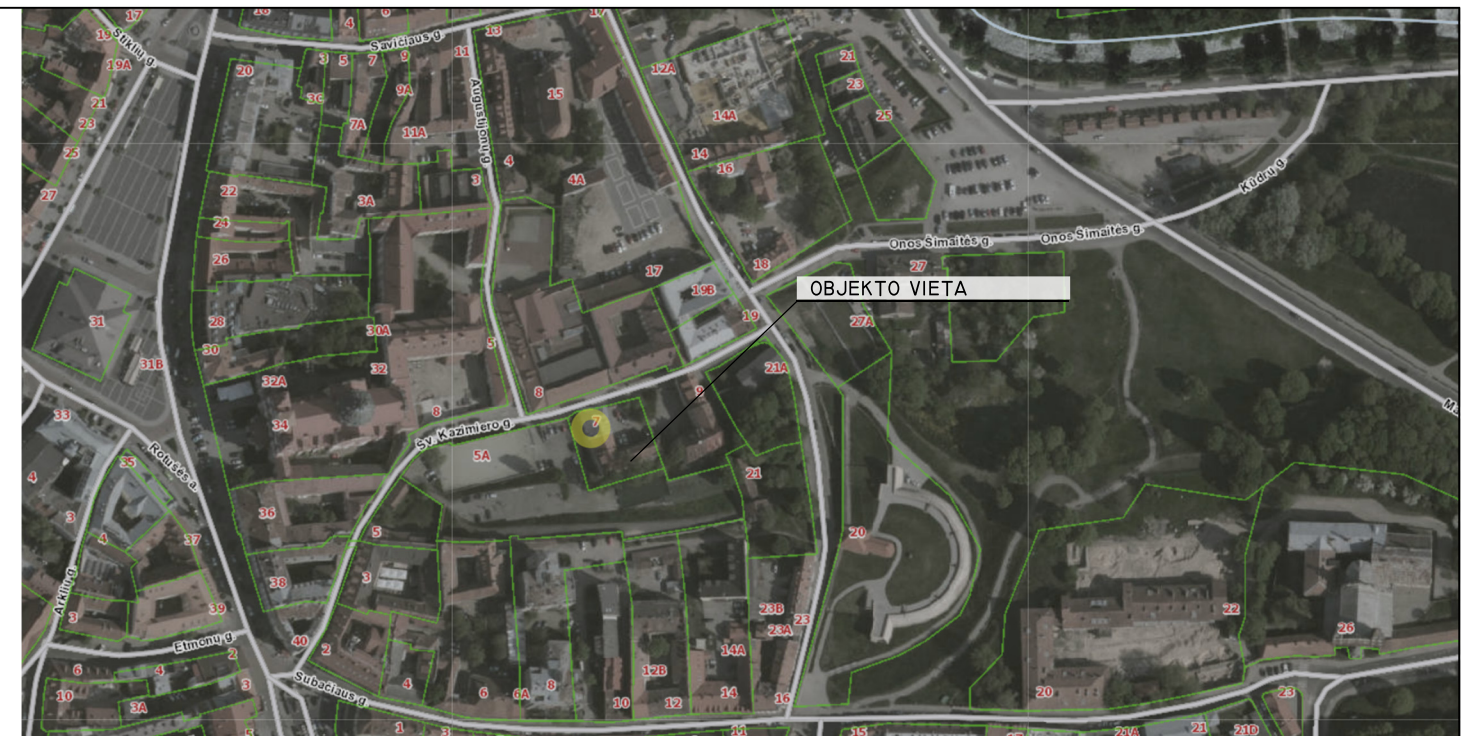

- SUTARTINIAI ŽENKLAI**
- PROJEKTUOJAMOS PATALPOS
 - IEJIMAS I LAIPTINE

PROJEKTUOJAMAS BUTAS DAUGIABUCIO GYVENAMOJO NAMO MANSARDINIAME BEI PASTOGES AUKSTE. ESAMOS NEGYVENAMOS PATALPOS – NEIRENGTOS PASTOGES PASKIRTIS KEIČIAMA I GYVENAMA, SUJUNGIANT SU MANSARDINIAME AUKSTE ESANCIU BUTU BEI ATLIEKANT KAPITALINI REMONTA. PROJEKTUOJAMI STOGLANGIAI BEI TURINIAI STOGLANGIAI. PATEKIMAS I BUTA ESAMAS, IS ESAMOS LAIPTINES.

ATEST.	UAB "P R O V I D A"			DAUGIABUCIO GYVENAMOJO NAMO SV. KAZIMIERO G. 7, VILNIUJE, NEGYVENAMOS PATALPOS-NEIRENGTOS PASTOGES NR. 11 PASKIRTIES KEITIMO I GYVENAMAJA, SUJUNGIANT SU BUTU NR. 8, KAPITALINIO REMONTO PROJEKTAS. YPATINGAS STATINYS. UNIKALUS OBJEKTO KODAS 16769.	
A248,0433	PV	V.DAVIDONIENE	2019.07	SKLYPO PLANAS	
A248,0433	PDV	V.DAVIDONIENE	2019.07		
A2138	Arch	K.RINKEVICIENE	2019.07		
N. V.				2019-243-PP	
				LAPAS	LAPU
				2	

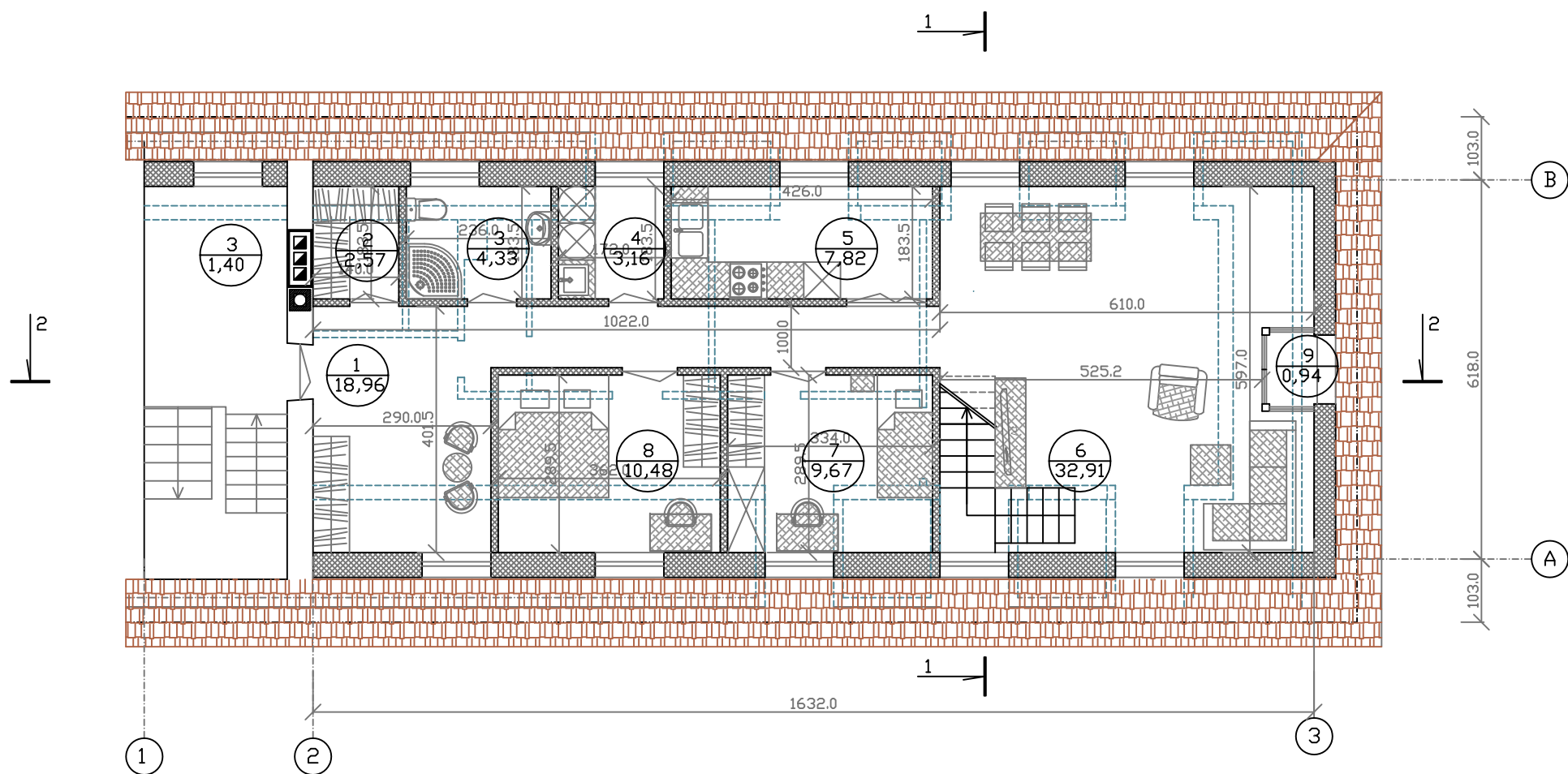

PATALPU EKSPLIKACIJA

Eil.Nr.	PATALPOS PAVADINIMAS	Plotas m ²
	PROJEKTUOJAMOS PATALPOS	
1.	KORIDORIUS SU HOLU	18,96
2.	DRABUZINE	2,57
3.	SANMAZGAS	4,33
4.	UKIO PAT. - SKALBYKLA	3,16
5.	VIRTUVE	7,82
6.	SVETAINE SU VALGOMUJDU	32,91
7.	GYVENAMAS KAMBARYS	9,67
8.	GYVENAMAS KAMBARYS	10,48
	VISO	89,90
9.	BALKONAS	0,94

SAUGOJAMI ELEMENTAI

1. TURIS; STOGO FORMA - R KORPUSO MANSARDINE, V KORPUSO VALMINE.
2. KITI STOGO ELEMENTAI - TINKUOTO PLYTU MURO DUMTRAKIO TIPAS.
3. KAPITALINIŲ SIENŲ TINKLAS.
4. VASADŲ ARCHITEKTURINIO SPRENDIMO VISUMA, ISSKYRUS NAMO PV DALI.
5. LAUKO AKMENU IR PLYTU MURO PAMATAS SU GELTONU PLYTU MURO SIENOMIS IR TINKUOTU ČOKOLIU, PLYTU MURO SIENOS, MURO BETONO LAIPTAI I RUSI, PLYTU MURO SKLIAUTINĖS PERDANGOS VIRS RUSIU.
6. MEDINĖS GEGNINĖS STOGO KONSTRUKCIJOS TIPAS.
7. LANGŲ MEDINIŲ KONSTRUKCIJŲ MEDŽIAGA IR SKAIDYMO TIPAS.

PASTABOS

1. MATMENYS DUOTI cm.
2. ISORĖS SIENOS ESAMOS.
3. ARDOMOS NEVERTINGOS MEDINĖS VIDAUS PERTVAROS, IRENGTOS 1986-1989 METAIS.
4. GEGNĖS, PERDANGOS SIJOS KEICIAMOS NAUJOMIS MEDINĖMIS, PAGAL SENŲ ESAMŲ GEGNIŲ IR SIJŲ PAVYZDI. MEDINIŲ KONSTRUKCIJŲ SPRENDINIAI DETALIZUOJAMI TECHNINIAME PROJEKTE.
5. IRENGIAMA ANGA PROJEKTUOJAMIEMS LAIPTAMS I PASTOGĖ, IRENGIAMOS ATVIROSDERDVES ANGOS, PALIEKANT MEDINĖS SIJAS.
6. PROJEKTUOJAMOSE PATALPOSE (ISSKYRUS SANMAZGUS IR VIRTUVE) IRENGTI PRIESGAISRINĖ SIGNALIZACIJA IR/AR AUTONOMINIUS DUMŲ DETEKTORIUS.
7. PROJEKTUOJAMAS UŽDARAS ŽIDINYS, SU KAPSULE, PAJUNGIAMAS I ESAMA DUMTRAKIO KANALĄ. KANALĄ PATIKRINTI, IMONTUOTI METALINI INDEKLA. ŽIDINYS NESKIRTAS PATALPOMS ŠILDYTI.

SUTARTINIAI ZENKLAI

- ESAMOS SIENOS IR PERTVAROS
- PROJEKTUOJAMOS STOGO APSILTINIMAS
- PROJEKTUOJAMOS PERTVAROS
- DEMONTUOJAMOS PERTVAROS

ATEST.	UAB "P R O V I D A"			DAUGIABUCIO GYVENAMOJO NAMO SV. KAZIMIERO G. 7, VILNIUJE, NEGYVENAMOS PATALPOS-NEIRENGTOS PASTOGES NR. 11 PASKIRTIES KEITIMO I GYVENAMAJĄ, SUJUNGIANT SU BUTŲ NR. 8, KAPITALINIO REMONTO PROJEKTAS. YPATINGAS STATINYS. UNIKALUS OBJEKTO KODAS 16769.	
A248,0433	PV	V.DAVIDONIENE		2019.07	MANSARDINIO AUKSTO PLANAS M 1:100
A248,0433	PDV	V.DAVIDONIENE		2019.07	
A2138	Arch	K.RINKEVICIENE		2019.07	
	N. V.			2019-243-PP	LAPAS
					LAPU
					3

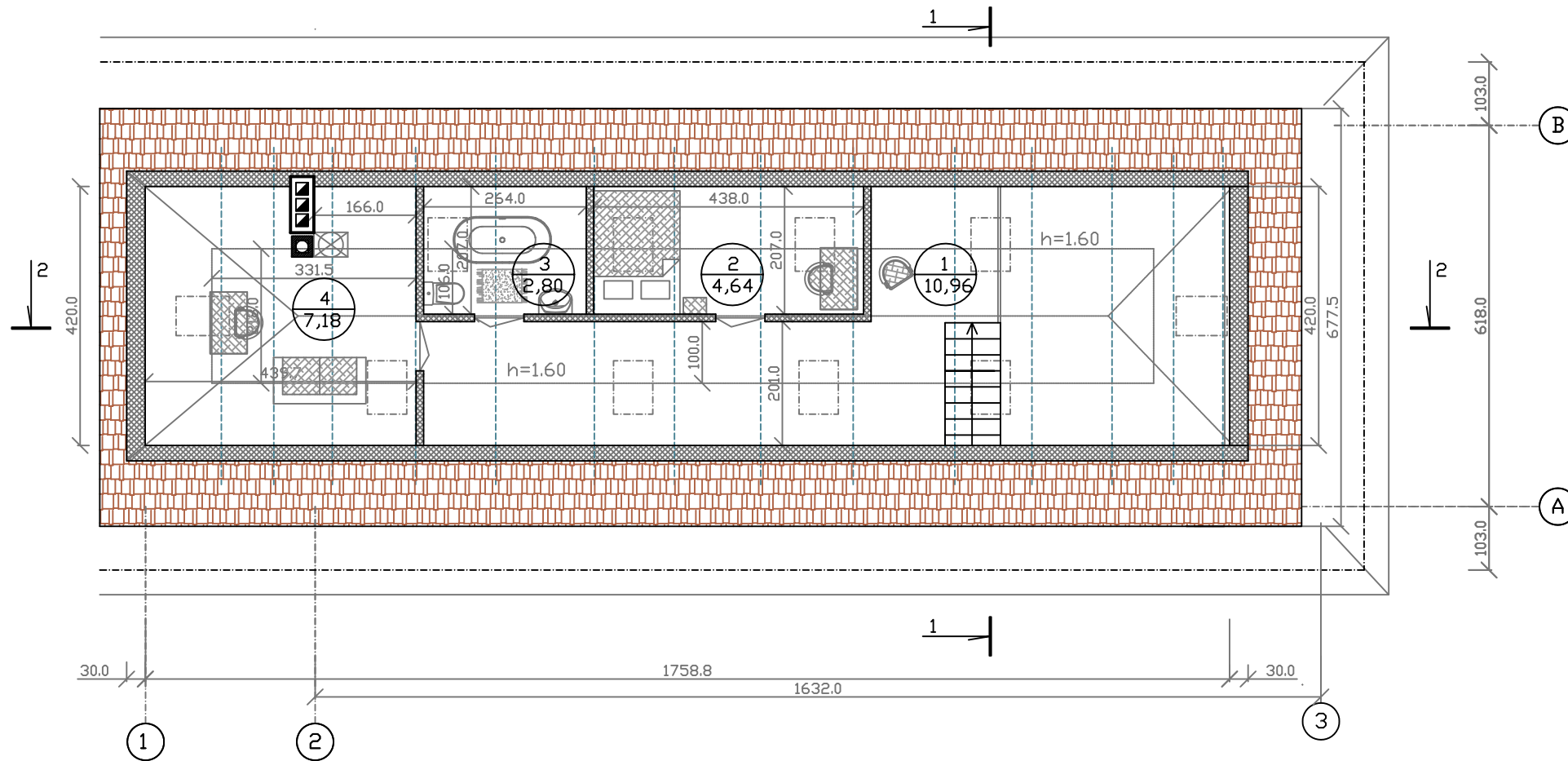

PATALPU EKSPLIKACIJA

Eil.Nr.	PATALPOS PAVADINIMAS	Plotas m ²
	PROJEKTUOJAMOS PATALPOS	
1.	KORIDORIUS	10,96
2.	GYVENAMAS KAMBARYS	4,64
3.	SANMAZGAS	2,80
4.	DARBO KAMBARYS	7,18
	VISO	25,58

SUTARTINIAI ZENKLAI

	ESAMOS SIENOS IR PERTVARDOS
	PROJEKTUOJAMOS STOGO APSILTINIMAS
	PROJEKTUOJAMOS PERTVARDOS
	ESAMOS PERDANGOS SIJOS

PASTABOS

- BENDRAS PASTABAS ZIURETI LAPE 3.
- VIETOJE DEMONTUOJAMU STATRAMSČIU IRENGTI LAIKANČIAS SIJAS TARP ESAMU AR PROJEKTUOJAMU STATRAMSČIU. PROJEKTUOJAMI STATRAMSČIAI IRENGIAMI PERTVARU VIETOJE.
- PRIEŠ VYKDANT KAPITALINIO REMONTO DARBUS TIKRINAMOS ESAMOS KONSTRUKCIJOS. RANGOVUI PARENGTI DARBO BREZINIUS. PRIEŠ REMONTĄ PATIKRINTI ESAMA PERDANGA. ATIDENGUS ESAMAS SIJAS, PARENGTI PERDANGOS REMONTO KONSTRUKTYVINIUS SPRENDINIUS.
- STOGO KONSTRUKCIJA ESAMA, GEGNIU TINKLAS ESAMAS. STOGLANGIAI MONTUOJAMI TARP ESAMU GEGNIU, ISSKYRUS DU STOGLANGIUS, MONTUOJAMUS PAGAL PAGRINDINIO FASADO SPRENDINIUS, TARP AŠIU 2-3. DALI DVIEJU GEGNIU PERMONTUOTI.

ATEST.	UAB "P R O V I D A"				DAUGIABUCIO GYVENAMOJO NAMO SV. KAZIMIERO G. 7, VILNIUJE, NEGYVENAMOS PATALPOS-NEIRENGTOS PASTOGES NR. 11 PASKIRTIES KEITIMO I GYVENAMAJA, SUJUNGIANT SU BUTU NR. 8, KAPITALINIO REMONTO PROJEKTAS. YPATINGAS STATINYS. UNIKALUS OBJEKTO KODAS 16769.	
A248,0433	PV	V.DAVIDONIENE		2019.07	PASTOGES PLANAS M 1:100	
A248,0433	PDV	V.DAVIDONIENE		2019.07		
A2138	Arch	K.RINKEVICIENE		2019.07		
					LAPAS	LAPU
					4	

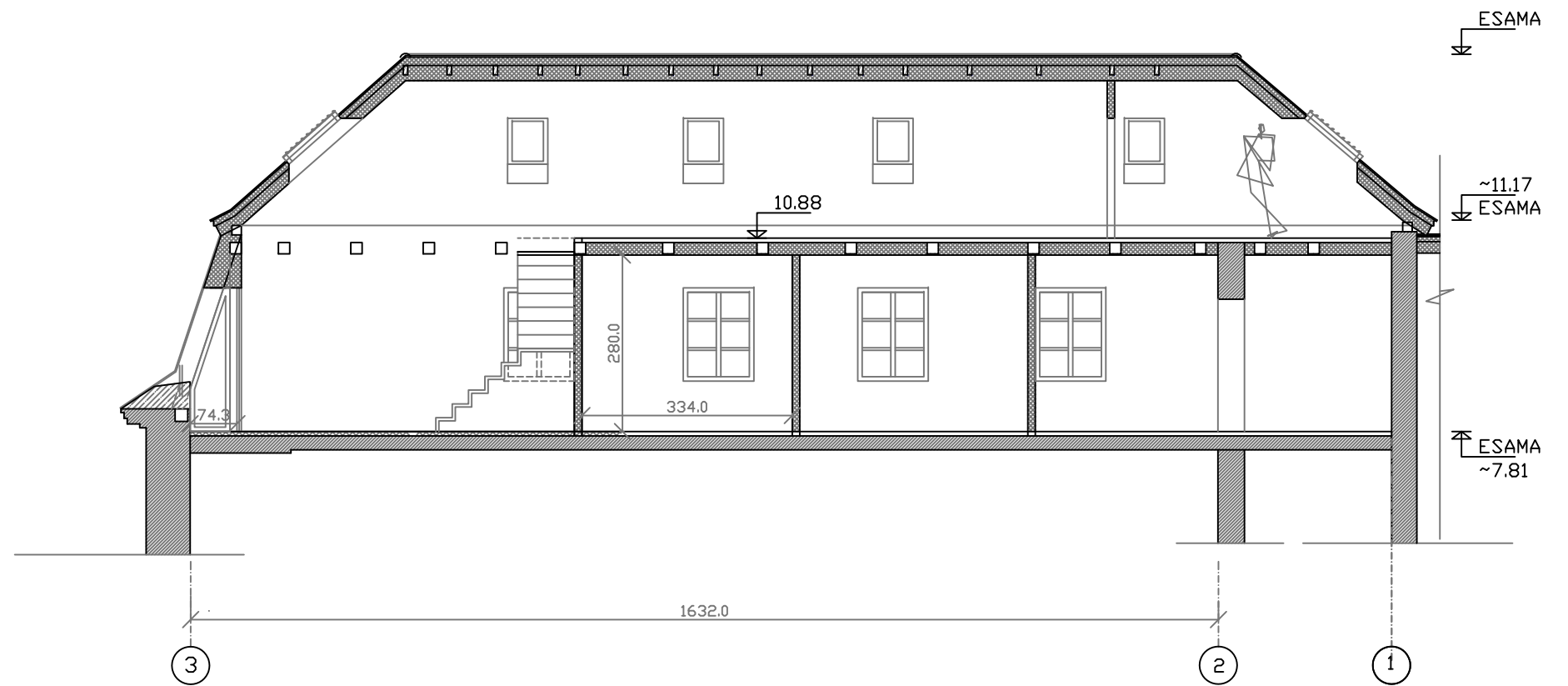
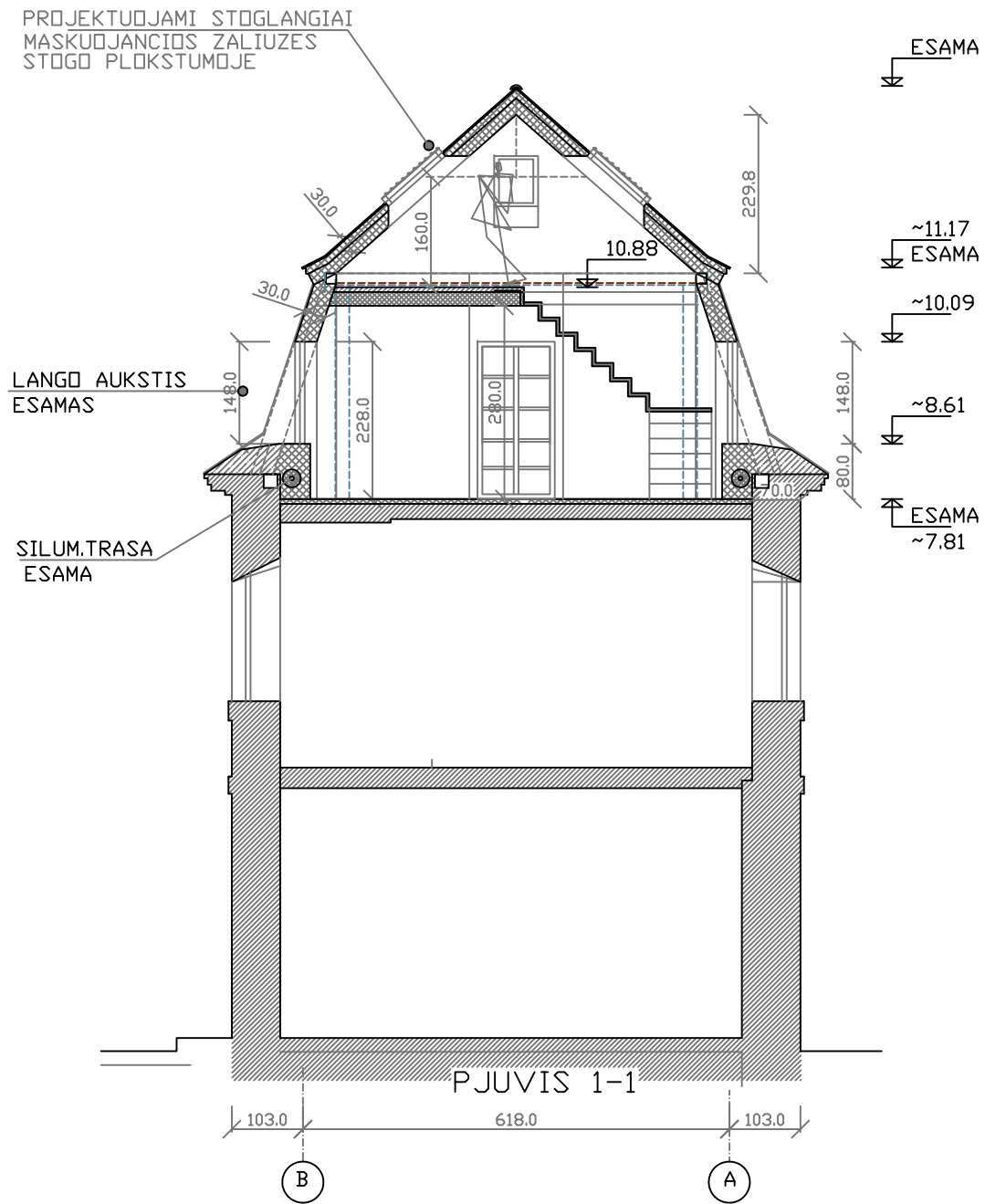

ATEST.	UAB "P R O V I D A"				DAUGIABUCIO GYVENAMOJO NAMO SV. KAZIMIERO G. 7, VILNIUJE, NEGYVENAMOS PATALPOS-NEIRENGTOS PASTOGES NR. 11 PASKIRTIES KEITIMO I GYVENAMAJA, SUJUNGIANT SU BUTU NR. 8, KAPITALINIO REMONTO PROJEKTAS. YPATINGAS STATINYS. UNIKALUS OBJEKTO KODAS 16769.			
A248,0433	PV	V.DAVIDONIENE		2019.07	PJUVIS 1-1, 2-2 M 1:100			
A248,0433	PDV	V.DAVIDONIENE		2019.07				
A2138	Arch	K.RINKEVICIENE		2019.07				
	N. V.				2019-243-PP		LAPAS	LAPU
							5	

PROJEKTUOJAMI STOGLANGIAI
MASKUOJANCIOS ZALIUZES
STOGO PLOKSTUMUJE

PROJEKTUOJAMI LANGAI

MASKUOJANCIOS ZALIUZES
STOGO PLOKSTUMUJE

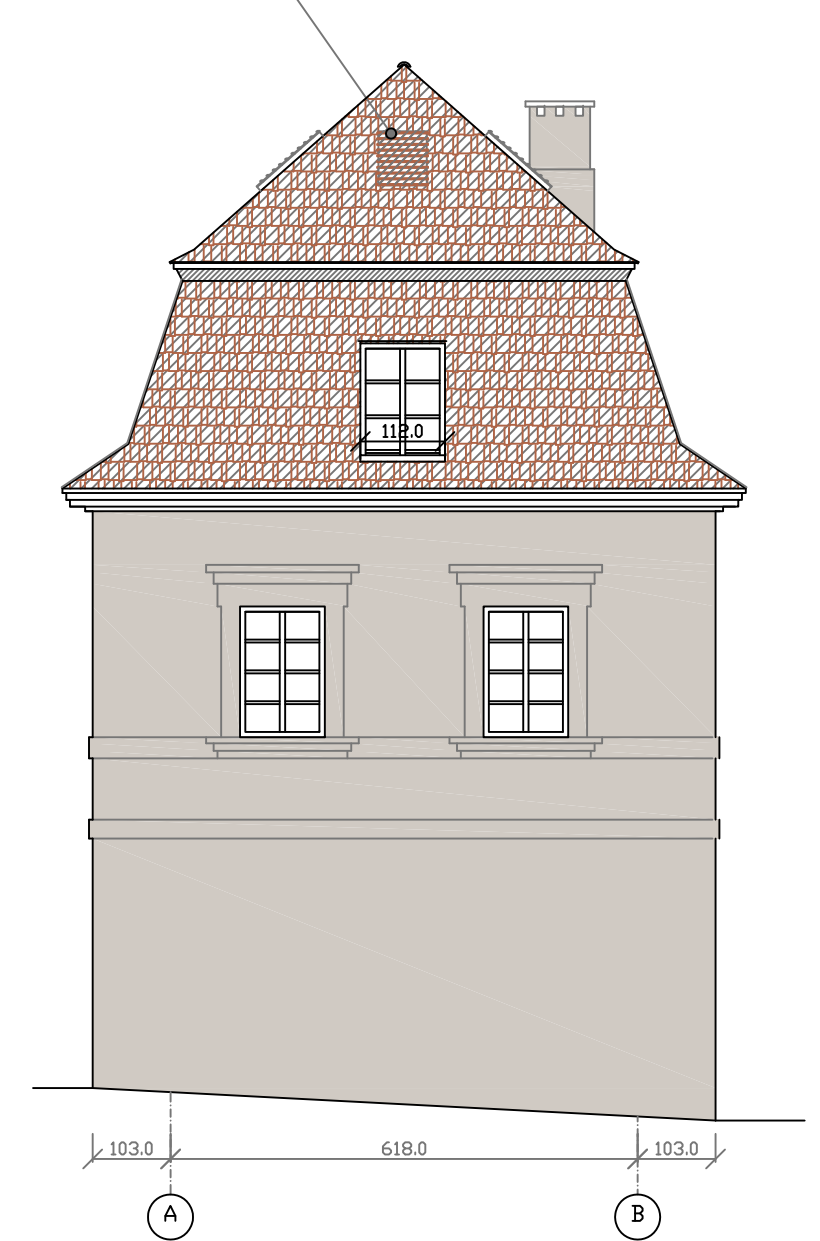
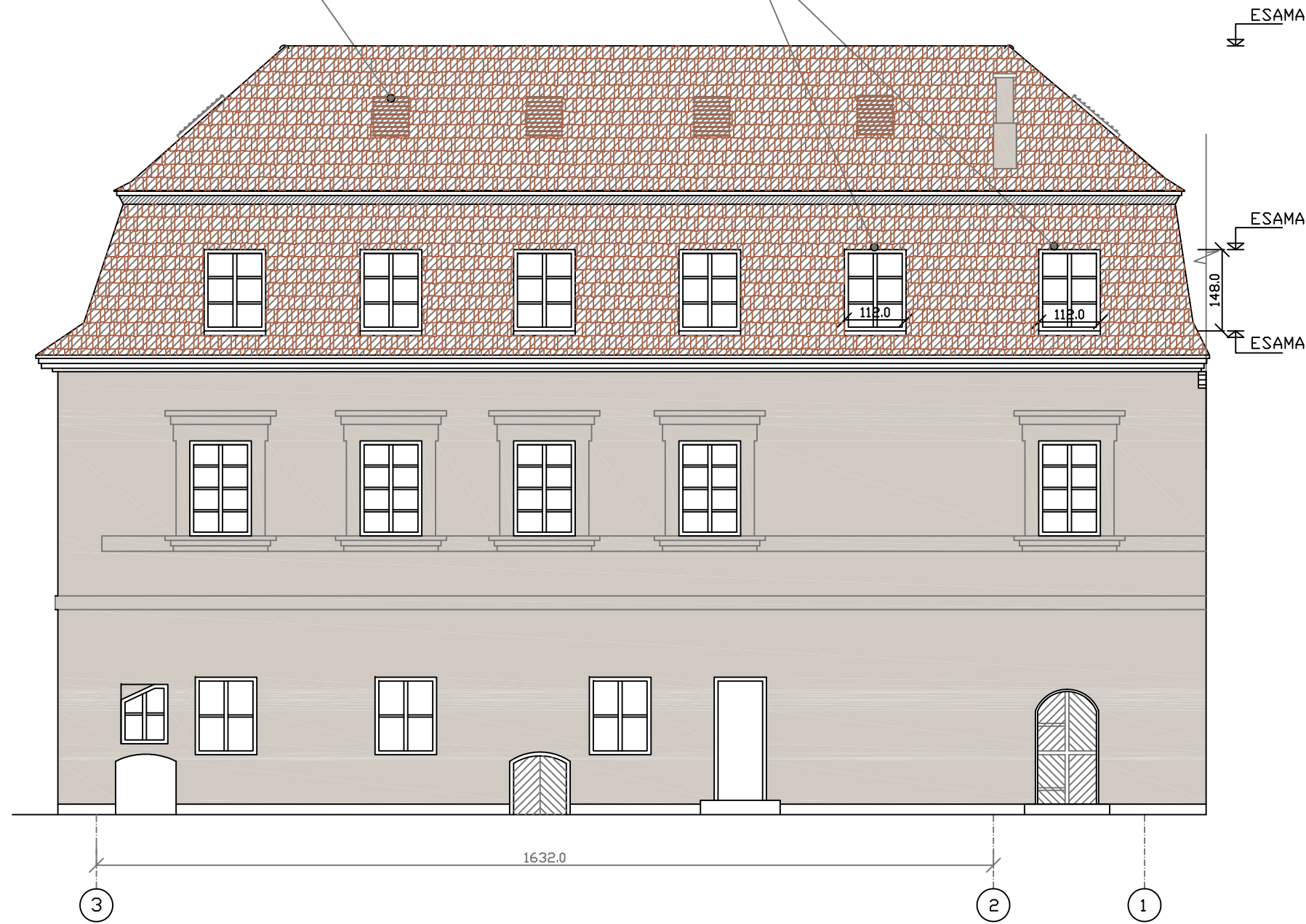

P A S T A B O S

1. STOGLANGIAI DENGIA MI MASKUOJANCIOMIS ZALIUZEMIS, SPALVA- MOLIO CERPIU.
2. STOGO DANGA - ESAMOS CERPES, REIKIAMOSE VIETOSE REMONTUOJAMOS, PAZEISTOS CERPES KEICIAMOS NAUJOMIS, PAGAL ESAMU CERPIU PAVYZDI.
3. FASADU APDAILA ESAMA, FASADU SPALVA ESAMA.

- STOGO DANGA - ESAMOS MOLIO CERPES
- ESAMA FASADU APDAILA

ATEST.	UAB "P R O V I D A "				DAUGIABUCIO GYVENAMOJO NAMO SV. KAZIMIERO G. 7, VILNIUJE, NEGYVENAMOS PATALPOS-NEIRENGTOS PASTOGES NR. 11 PASKIRTIES KEITIMO I GYVENAMAJA, SUJUNGIANT SU BUTU NR. 8, KAPITALINIO REMONTO PROJEKTAS. YPATINGAS STATINYS. UNIKALUS OBJEKTO KODAS 16769.		
A248,0433	PV	V.DAVIDONIENE		2019.07	FASADAS 3-1, A-B M 1:100		
A248,0433	PDV	V.DAVIDONIENE		2019.07			
A2138	Arch	K.RINKEVICIENE		2019.07			
	N. V.				2019-243-PP	LAPAS	LAPU
					6		

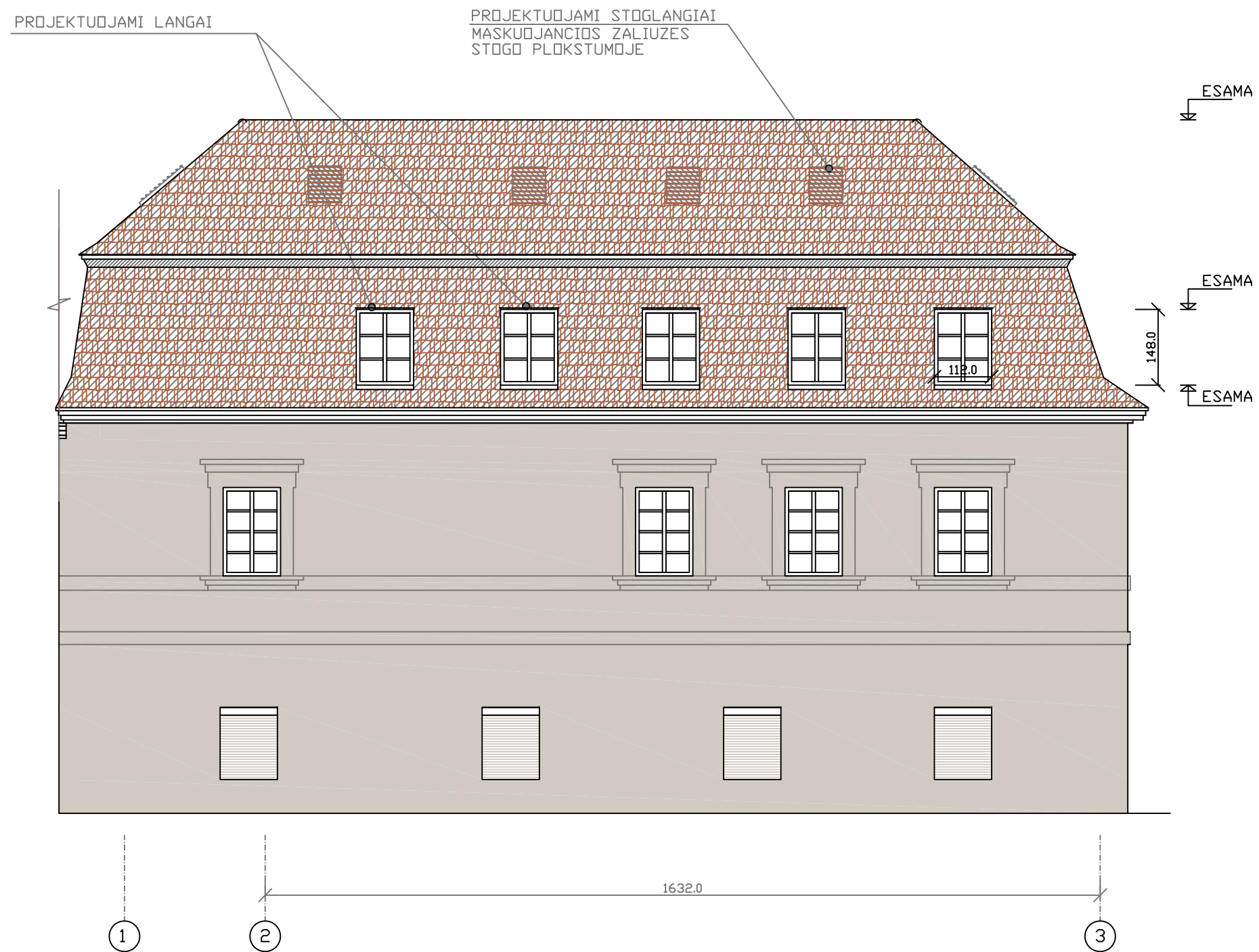

ATEST.	UAB "P R O V I D A"				DAUGIABUCIO GYVENAMOJO NAMO SV. KAZIMIERO G. 7, VILNIUJE, NEGYVENAMOS PATALPOS-NEIRENGTOS PASTOGES NR. 11 PASKIRTIES KEITIMO I GYVENAMAJA, SUJUNGIANT SU BUTU NR. 8, KAPITALINIO REMONTO PROJEKTAS. YPATINGAS STATINYS. UNIKALUS OBJEKTO KODAS 16769.		
A248,0433	PV	V.DAVIDONIENE		2019.07	FASADAS 1-3 M 1:100		
A248,0433	PDV	V.DAVIDONIENE		2019.07			
A2138	Arch	K.RINKEVICIENE		2019.07			
	N. V.				2019-243-PP	LAPAS	LAPU
					7		



ATEST.	UAB "P R O V I D A "				DAUGIABUCIO GYVENAMOJO NAMO SV. KAZIMIERO G. 7, VILNIUJE, NEGYVENAMOS PATALPOS-NEIRENGTOS PASTOGES NR. 11 PASKIRTIES KEITIMO I GYVENAMAJA, SUJUNGIANT SU BUTU NR. 8, KAPITALINIO REMONTO PROJEKTAS. YPATINGAS STATINYS. UNIKALUS OBJEKTO KODAS 16769.			
A248,0433	PV	V.DAVIDONIENE		2019.07	VIZUALIZACIJA			
A248,0433	PDV	V.DAVIDONIENE		2019.07				
A2138	Arch	K.RINKEVICIENE		2019.07				
	N. V.				2019-243-PP		LAPAS	LAPU
						8		