



STATYBŲ PROJEKTAI
IR INOVACIJOS



UŽSAKOVAS	UAB "AUTEX LIETUVA"
OBJEKTAS / PROJEKTO PAVADINIMAS	PREKYBOS IR PASLAUGŲ (SERVISO) PASKIRTIES PASTATO KAIŠIADORIŲ R. SAV., RUMŠIŠKIŲ SEN., RUMŠIŠKIŲ MSTL., TOPOLIŲ G. 50 NAUJA STATYBA
PROJEKTO NUMERIS	1810-PP
STATINYS	SERVISAS
STATINIO KATEGORIJA	YPATINGAS
STATYBOS RŪŠIS	NAUJA STATYBA
STADIJA	PROJEKTINIAI PASIŪLYMAI
DIREKTORIUS	KĘSTUTIS MALAKAUSKAS 
PROJEKTO VADOVAS	VYGINTAS MERKEVIČIUS  Kvalifikacijos atestato Nr. A191

2019, KAUNAS

UAB „ORK Baltic“, Įm.k. 300576209, PVM kodas LT100002490116, Tel. +370 37 750061, Faks. 370 37 750062
El.p. info@orkbaltic.lt, P.Kalpoko 11, Kaunas, LT44146, LT887290000012467983, AB CITADELE Bankas, b.k. 72900

I. BENDRIEJI DUOMENYS

- **Statybos geografinė vieta:** Kaišiadorių r. sav., Rumšiškių sen., Rumšiškių mstl., Topolių g. 50;
- **Žemės sklypo numeris:** unikalus Nr. 4400-3926-3779, (kad. Nr.:4950/0008:155).
- **Pagrindinė žemės naudojimo paskirtis:** Kita;
- **Žemės sklypo naudojimo būdas:** Komeracinės paskirties objektų teritorijos.
- **Žemės sklypo plotas:** 0,7497 ha,
- **Žemės sklypo savininkas:** UAB "Autex Lietuva", įm. k. 302539907.

Situacijos schema:



Sklypui 2015m. buvo parengtas ir patvirtintas detalusis planas. Detaliuoju planu, apjungiant du sklypus, buvo suformuotas 7497m² dydžio sklypas, pakeista žemės paskirtis ir naudojimo būdas, nustatyti teritorijos tvarkymo ir režimo bei statybos reglamentų nustatymas.

Sklypui buvo pakeista žemės paskirtis – iš žemės ūkio į kitos paskirties, nustatytas naudojimo būdas - komercinių objektų teritorijos užstatymo tankis – 0,3, užstatymo intensyvumas – 0,6, pastato aukštis – iki 12m.

Sklypas patenka į magistralinio kelio A1 Vilnius-Kaunas-Klaipėda ir krašto kelio Nr.188 Rumšiškės-Tabarava apsaugos zonas, ryšių, elektros linijų, dujotiekio apsaugos zonas. Sklype yra valstybei priklausančios melioracijos sistemos ir įrenginiai.

II. SKLYPO PLANAS

Sklypas planuojamas atsižvelgiant į detaliojo plano sprendinius.

Pastatas planuojamas nurodytoje statybos zonoje, sklypo centrinėje dalyje. Nuo kaimyninių sklypų pastatas atitrauktas daugiau kaip 8m. Aplink pastatą numatomi privažiavimo keliai skirti transporto judėjimui sklype, gaisrinės technikos privažiavimui gaisro atveju.

Automobilių parkavimo vietos numatomos sklypo šiaurinėje dalyje (nuo automagistralės A1 Vilnius-Kaunas-Klaipėda pusės). Pagal skaičiavimus, sklype turi būti numatyta 11 a/m stovėjimo vietų, numatyta 27 vietos. 2 iš jų bus pritaikytos žmonėms su fizine negalia.

Laikinas įvažiavimas į sklypą numatomas iš Topolių gatvės (kelias Rumšiškės-Tabarava Nr.188), vėliau įvažis bus įrengtas iš planuojamo dubliuojančio kelio.

Dangos skirtos transportui asfaltuojamos, pėsčiųjų takai ir nuogrindos dengiamos betoninėmis plytelėmis.

Sklype numatoma daugiau nei 10% žaliųjų plotų.

Teritoriją numatoma apšviesti LED tipo šviestuvais.

III. SIŪLOMAS ARCHITEKTŪRINIS – PLANINIS SPRENDIMAS

Projektiniai pasiūlymai parengti vadovaujantis Užsakovo pateikta "Užduotimi Projektiniams pasiūlymams parengti".

Planuojama UAB „Autex Lietuva“ gamybinis pastatas bus skirtas žemės ūkio ir kitos technikos variklių „Perkins“ surinkimui, remontui ir aptarnavimui, prekyba kitomis žemės ūkio technikos detalėmis.

Projektuojamą pastatą sudarys šios patalpų grupės: serviso dirbtuvės, sandėliavimo, prekybinės, administracinės, buitinės, pagalbinės ir techninės. Dalis pastato dviaukštė – pirmame aukšte numatoma prekybinė erdvė, antrame administracinės ir buitinės patalpos. Dirbtuvių ir sandėlio patalpos – erdvė per du aukštus. Pastate planuojama įgilinta (alt. -2.88) priešgaisrinė siurblinė.

Planuojama pastatą statyti 2 etapais. Pirmame etape numatoma pastatyti 26,64mx15,64m tūrio pastatą, kuriame būtų įrengtos prekybinės, sandėliavimo ir administracinės patalpos, o taip pat visos reikalingos pastatui funkcionuoti techninės patalpos. Antrame etape pastatas padidėtų iki 26,64mx39,64m plane dydžio, pristatomoje dalyje būtų įrengtos serviso patalpos (dirbtuvės), išplėstas sandėlis. Gamybinėje patalpoje numatoma įrengti 5000kg kėlimo galios tiltinį kraną.

Pastatas planuojamas aptaisyti trisluoksniais „sandwich“ tipo paneliais. Dalyje pastato numatoma įrengti „dvigubus“ fasadus – ažūrinę konstrukciją, aptaisytą perforuotais lakštais.

Pastato fasadų pagrindinė spalva – sidabrinė RAL9006. Ant pastato sienų, atsuktų į magistralinį kelią numatomi „Autex“ logotipai. Taip pat numatoma dalį plieninių detalių dažyti mėlyna („Autex“ firmine) spalva.

IV. SIŪLOMAS KONSTRUKCINIS SPRENDIMAS

Pastato pamatai – grežtiniai stulpiniai monolitiniai. Pamatinės sijos – gelžbetoninės, surenkamos.

Pastato konstrukcijos – surenkamas gelžbetonio rėmas (kolonos ir rygeliai). Gamybinėje patalpoje numatomos kolonos pritaikytos tiltiniam kranui įrengti.

Perdangos – surenkamos gelžbetoninės plokštės.

Stogas lygus, sutaptintas, dengtas rulonine danga. Vandens nuvedimas - vidinis.

Gamybinėse ir sandėliavimo patalpose įrengiamos betoninės grindys ant grunto su paviršiaus sutvirtinimo danga MASTERTOP.

Pastatas konstruojamas taip, kad statybą būtų galima vykdyti 2 etapais.

V. BENDRIEJI SKLYPO IR STATINIO RODIKLIAI:

PAVADINIMAS	MATO VNT.	RODIKLIS	PASTABOS
SKLYPAS			
1. Sklypo plotas	m ²	7497	
2. Užstatymo tankis	%	13,3	U plotas – 999m ²
3. Užstatymo intensyvumas	%	14,7	
GAMYBOS PASKIRTIES PASTATAS (DIRBTUVĖS)			
1. Bendrasis plotas	m ²	1161,88	
2. Pagrindinis plotas	m ²	1082,66	
3. Pagalbinis plotas	m ²	79,22	
4. Pastato tūris	m ³	7250	
5. Aukštų skaičius		2	
6. Pastato aukštis	m	8,25	

VI. BRĖŽINIAI

EILĖS NR.	DOKUMENTO ŽYMUO	LAPŲ SKAIČIUS	DOKUMENTO PAVADINIMAS
1.	1810-00-PP-SP-01	1	Sklypo planas M1:500
2.	1810-01-PP-SA-01	1	Pirmo aukšto planas M1:200
3.	1810-01-PP-SA-02	1	Antro aukšto planas M1:200
4.	1810-01-PP-SA-03	1	Stogo planas M1:200
5.	1810-01-PP-SA-04÷06	3	Pjūviai 1-1, 2-2, 3-3 M1:100
6.	1810-01-PP-SA-07÷10	4	Fasadai M1:100
7.		2	Vizualizacijos

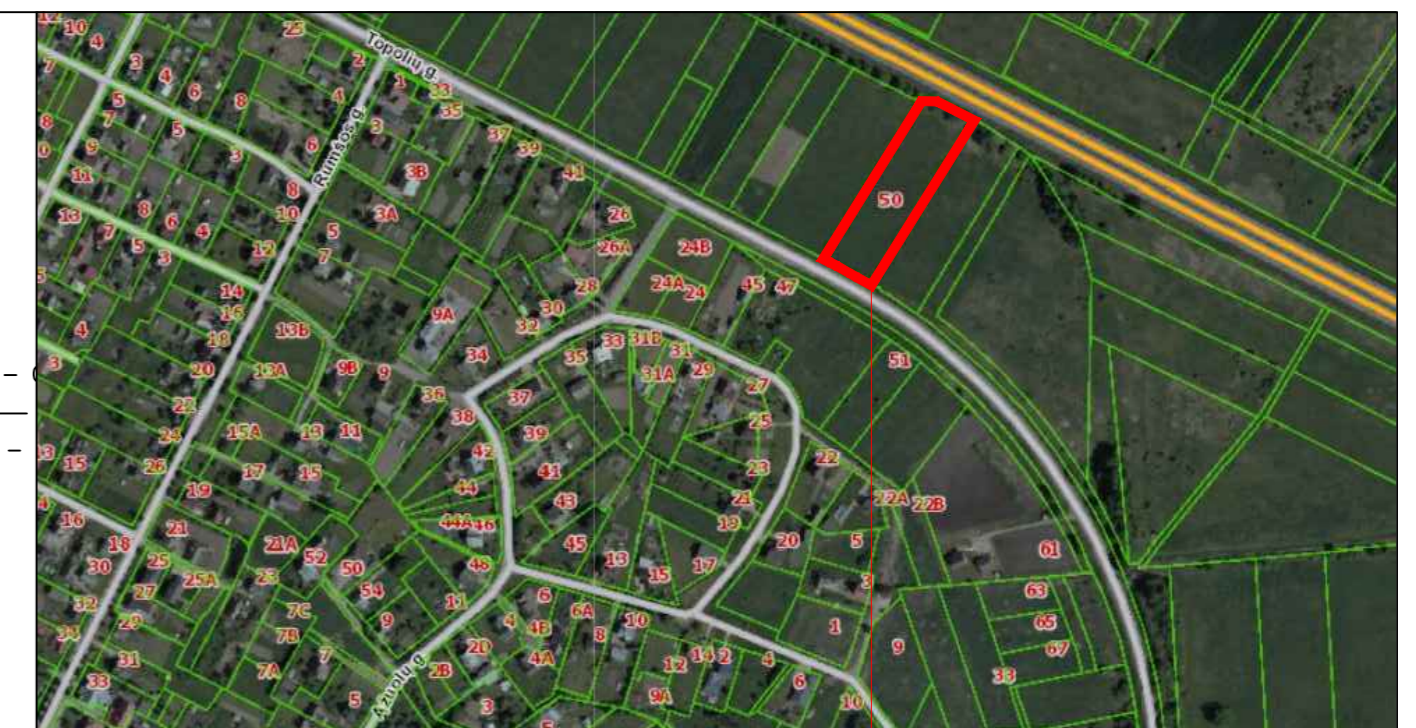

EKSPLIKACIJA PLANUOJAMAS SKLYPAS

1. PROJEKTUOJAMAS PASTATAS	2. AUTOMOBILIŲ STOVĖJIMO MAIKŠTELĖ (27 VIETŲ)
BENDRIEJI PROJEKTUOJAMO STATINIO IR SKLYPO RODIKLIAI	
PASTATO BENDRASIS PLOTAS - 1161,88 m ²	SKLYPO PLOTAS - 7497 m ²
PASTATO PAGRINDINIS PLOTAS - 1082,66 m ²	SKLYPO UŽSTATYMO TANKIS - 13,3 %
PASTATO UŽSTATYMO PLOTAS - 999 m ²	SKLYPO UŽSTATYMO INTENSIVUMAS - 15,5 %
PASTATO TŪRIS - 7250 m ³	KIETOS DANGOS - 3613 m ²
PASTATO AUKŠTIS - 8,25 m'	ŽALIEJI PLOTAI - 2583 m ²
AUKŠTŲ SKAIČIUS - 2 A.	ŽALIŲ PLOTŲ DALIS SKLYPE - 34 %

SUTARTINIAI ŽENKLAI	
	PLANUOJAMO SKLYPO RIBOS
	GRETIMŲ SKLYPŲ RIBOS
	PROJEKTUOJAMAS PASTATAS
	STATYBOS ZONA (PAGAL DETALŲ PLANĄ)
	APSAUGOS ZONOS
	A/M STOVĖJIMO VIETA
	ĮVAŽIAVIMAS Į SKLYPĄ
	ASFALTBETONIO DANGA
	BETONINIŲ TRINKELIŲ DANGA
	SKALDOS, ŽYVYO DANGA
	ŽALIEJI PLOTAI (VEJA)
	TVORA

PASTABOS:

- ALTITUDĖS IR MATMENYS DUOTI METRAIS.
- PASTATAS NUŽYMĖTAS KOORDINATĖMIS KRAŠTINIŲ AŠIŲ SUSIKIRTIMŲ TAŠKUOSE.
- SKLYPO PLANO SPRENDINIAI ATITINKA 2015M. ATLIKTO IR PATVIRTINTO DETALIOJO PLANO SPRENDINIUS.
- ĮVAŽIAVIMAS Į SKLYPĄ LAIKINAS - ATEITYJE BUS ĮRENGTAS IŠ PLANUOJAMO DUBLIUOJANČIO KELIO.
- AUTOMOBILIŲ STOVĖJIMO VIETŲ SKAIČIUS NUSTATOMAS PAGAL STR 2.06.04:2014 "GATVĖS IR VIETINĖS REIKŠMĖS KELIAI. BENDRIEJI REIKALAVIMAI" 30 LENTELĖ: PASLAUGŲ PASKIRTIES PASTATUOSE - 1 VIETA 1 REMONTO VIETA I SERVISĖ, 1 VIETA - 20m² PREKYBOS PLOTO, 1 VIETA PLOVYKLAI. PROJEKTUOJAMAM PASTATUI PAKANKA 12 A/M STOVĖJIMO VIETŲ: SERVISŲ DIRBTUVĖSE DIRBS 5 DARBUOTOJAI (5 A/M VT.), PREKYBOS SALĖ 122m² (6 A/M VT) IR 1 PLOVYKLA (1 VIETA). A/M STOVĖJIMO AIKŠTELĖJE NUMATOMOS 27 VIETOS, 2 JŲ PRITAIKYTOS ŽN POREIKIAMS.
- PAGAL "<...> PRIKLAUSOMŲ ŽELDYNŲ NORMŲ APRĄŠĄ KOMERCINĖS PASKIRTIES OBJEKTŲ TERITORIJOSE MAŽIAUSIAS ŽELDYNŲ PLOTAS TURI BŪTI NE MAŽIAU 10% SKLYPO PLOTO - 7497m² SKLYPE NE MAŽIAU 750m².

0	2019 06	Projektiniai pasiūlymai
LAIDA	IŠLEIDIMO DATA	LAIDOS STATUSAS. KEITIMO PRIEŽASTIS (JEI TAIKOMA)
KVAL. PATV. DOK. NR.		P. Kalpoko g. 11 LT-44146 Kaunas Tel. +370 37 750061
A 191	PV	V. Merkevičius
A 191	SPDV	V. Merkevičius
STATINIO PROJEKTO PAVADINIMAS	PREKYBOS IR PASLAUGŲ (SERVISŲ) PASKIRTIES PASTATO KAIŠIADORIŲ R. SAV., RUMŠIŠKIŲ SEN., RUMŠIŠKIŲ MSTL., TOPOLIŲ G. 50 NAUJA STATYBA	
STATINIO NUMERIS IR PAVADINIMAS, DOKUMENTO PAVADINIMAS	Sklypo planas M1:500	
LAIDA	0	
LT	STATYTOJAS	DOKUMENTO ŽYMUO
	UAB "AUTEX LIETUVA"	1810-00-PP-SP-01
	LAPAS	LAPŲ
	1	1

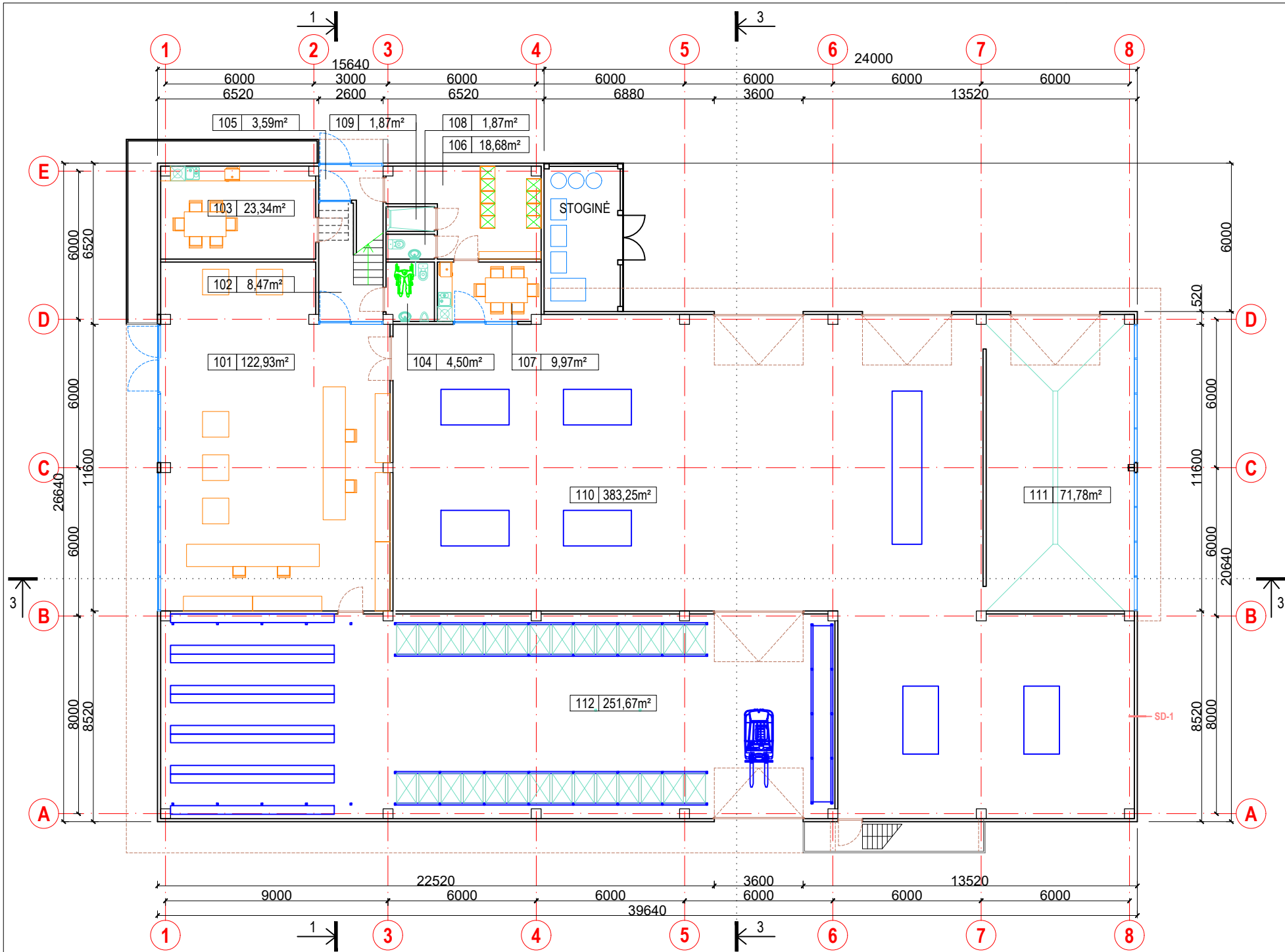

01	PIRMO AUKŠTO PATALPOS	
101	EKSPOZICIJOS-PREKYBOS SALĖ	* 122,93m ²
102	KORIDORIUS-LAIPTŲ HOLAS	8,47m ²
103	PREKYBOS DARBUOTOJŲ POILSIO PATALPA	* 23,34m ²
104	SANMAZGAS (PRITAIKYTAS ŽN)	4,62m ²
105	TAMBURAS	3,59m ²
106	BUITINĖ PATALPA	* 18,68m ²
107	DIRBTUVIŲ DARBUOTOJŲ POILSIO PATALPA	* 9,97m ²
108	SANMAZGAS	1,87m ²
109	DUŠAS	1,87m ²
110	DIRBTUVĖS	* 383,25m ²
111	PLOVYKLA	* 71,78m ²
112	SANDĒLIS	* 224,60m ²
PIRMO AUKŠTO PAGALBINIS PLOTAS		20,42m ²
PIRMO AUKŠTO PAGRINDINIS PLOTAS		854,55m ²
PIRMO AUKŠTO BENDRASIS PLOTAS		874,97m ²
PASTATO PAGALBINIS PLOTAS		79,22m ²
PASTATO PAGRINDINIS PLOTAS		1082,66m ²
PASTATO BENDRASIS PLOTAS		1161,88m ²

0	2019 06	Projektiniai pasiūlymai	
LAIDA	IŠLEIDIMO DATA	LAIDOS STATUSAS. KEITIMO PRIEŽASTIS (JEI TAIKOMA)	
KVAL. PATV. DOK. NR.		P. Kalpoko g. 11 LT-44146 Kaunas Tel. +370 37 750061	STATINIO PROJEKTO PAVADINIMAS Prekybos ir paslaugų (serviso) paskirties pastato Kaišiadorių r. sav., Rumšiškių sen., Rumšiškių mstl., Topolių g. 50 naujos statybos projektas
A 191	PV	V. Merkevičius	DOKUMENTO PAVADINIMAS Pirmo aukšto planas M1:200 LAIDA 0
A 191	SADV	V. Merkevičius	
LT	STATYTOJAS	DOKUMENTO ŽYMUO	
	UAB "Autex Lietuva "	1810-01-PP-SA-01	LAPAS LAPŲ 1 1

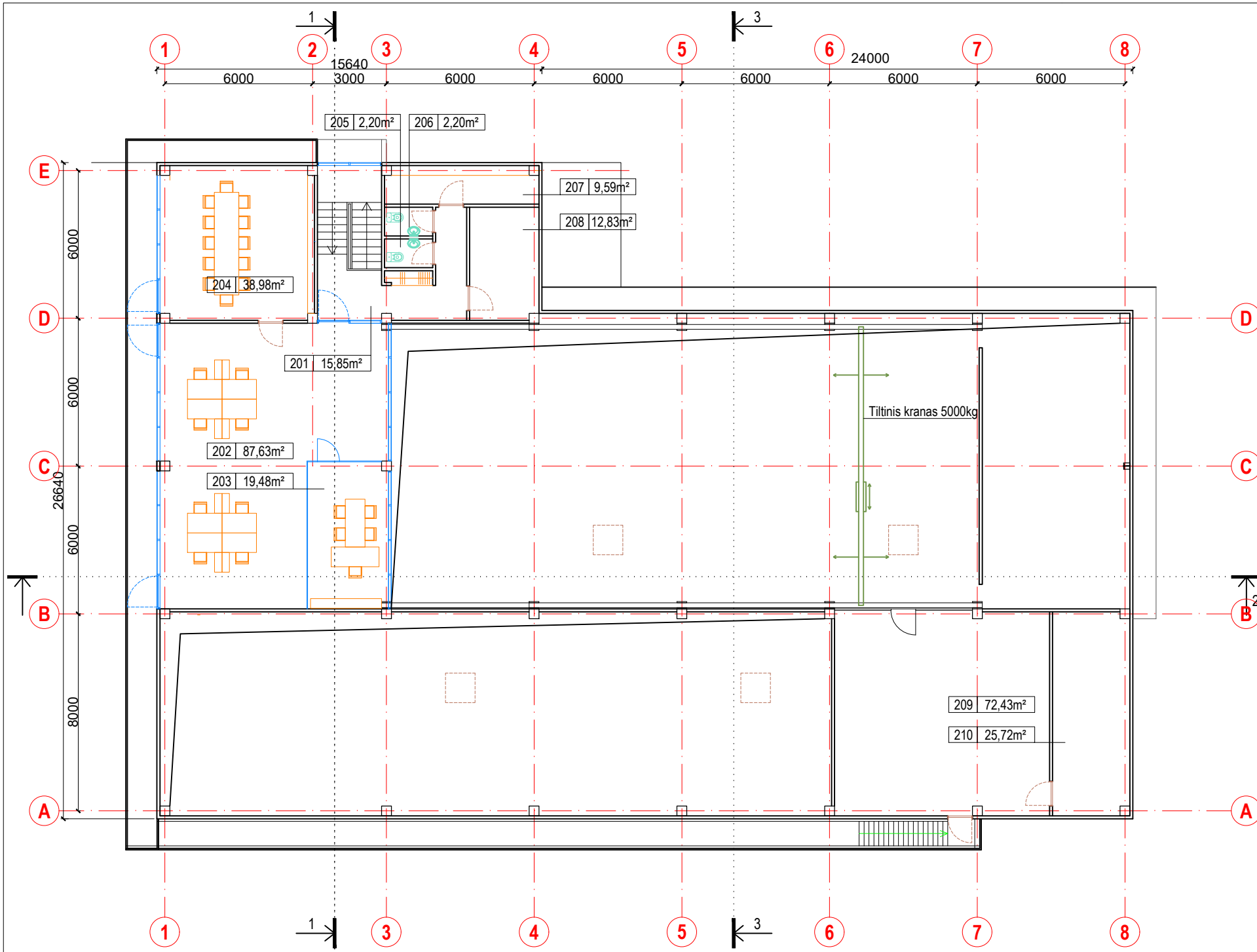

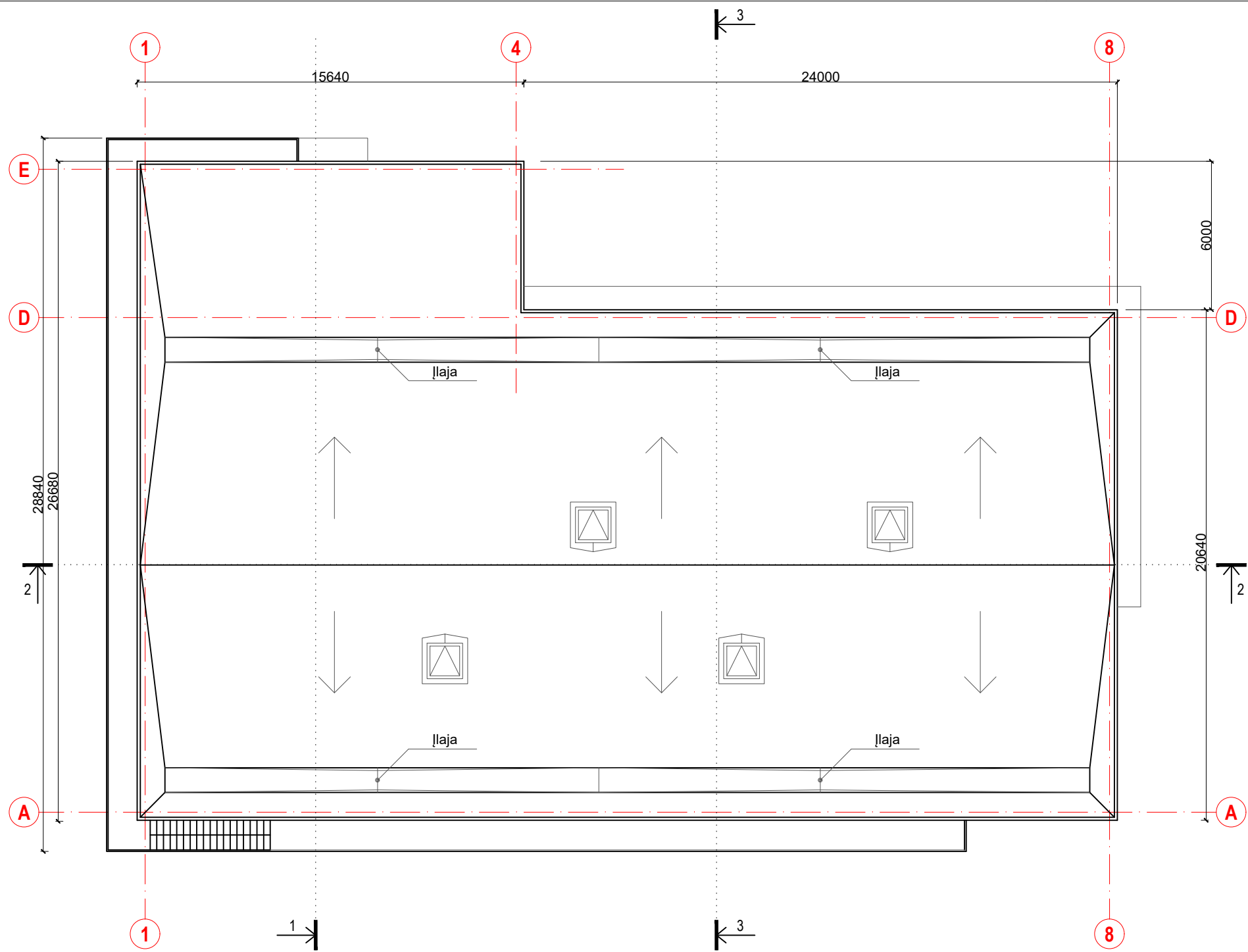

ANTRO AUKŠTO PATALPOS		
201	KORIDORIUS-LAIPTŲ HOLAS	15,85m ²
202	ADMINISTRACINĖ PATALPA	* 87,63m ²
203	VADOVO KABINETAS	* 19,48m ²
204	PASITARIMŲ KAMBARYS	* 38,98m ²
205	SANMAZGAS	2,20m ²
206	SANMAZGAS	2,20m ²
207	ARCHYVAS	* 9,59m ²
208	TECHNINĖ PATALPA	12,83m ²
209	SANDĒLIS	* 72,43m ²
210	TECHNINĖ PATALPA	25,72m ²
ANTRO AUKŠTO PAGALBINIS PLOTAS		58,80m ²
ANTRO AUKŠTO PAGRINDINIS PLOTAS		228,11m ²
ANTRO AUKŠTO BENDRASIS PLOTAS		286,91m ²

0	2019 06	Projektiniai pasiūlymai	
LAIDA	IŠLEIDIMO DATA	LAIDOS STATUSAS. KEITIMO PRIEŽASTIS (JEI TAIKOMA)	
KVAL. PATV. DOK. NR.		P. Kalpoko g. 11 LT-44146 Kaunas Tel. +370 37 750061	STATINIO PROJEKTO PAVADINIMAS Prekybos ir paslaugų (serviso) paskirties pastato Kaišiadorių r. sav., Rumšiškių sen., Rumšiškių mstl., Topolių g. 50 naujos statybos projektas
A 191	PV	V. Merkevičius	DOKUMENTO PAVADINIMAS Antro aukšto planas M1:100 LAIDA 0
A 191	SADV	V. Merkevičius	
LT	STATYTOJAS	DOKUMENTO ŽYMUO	
	UAB "Autex Lietuva "	1810-01-PP-SA-02	
		LAPAS	LAPŲ
		1	1

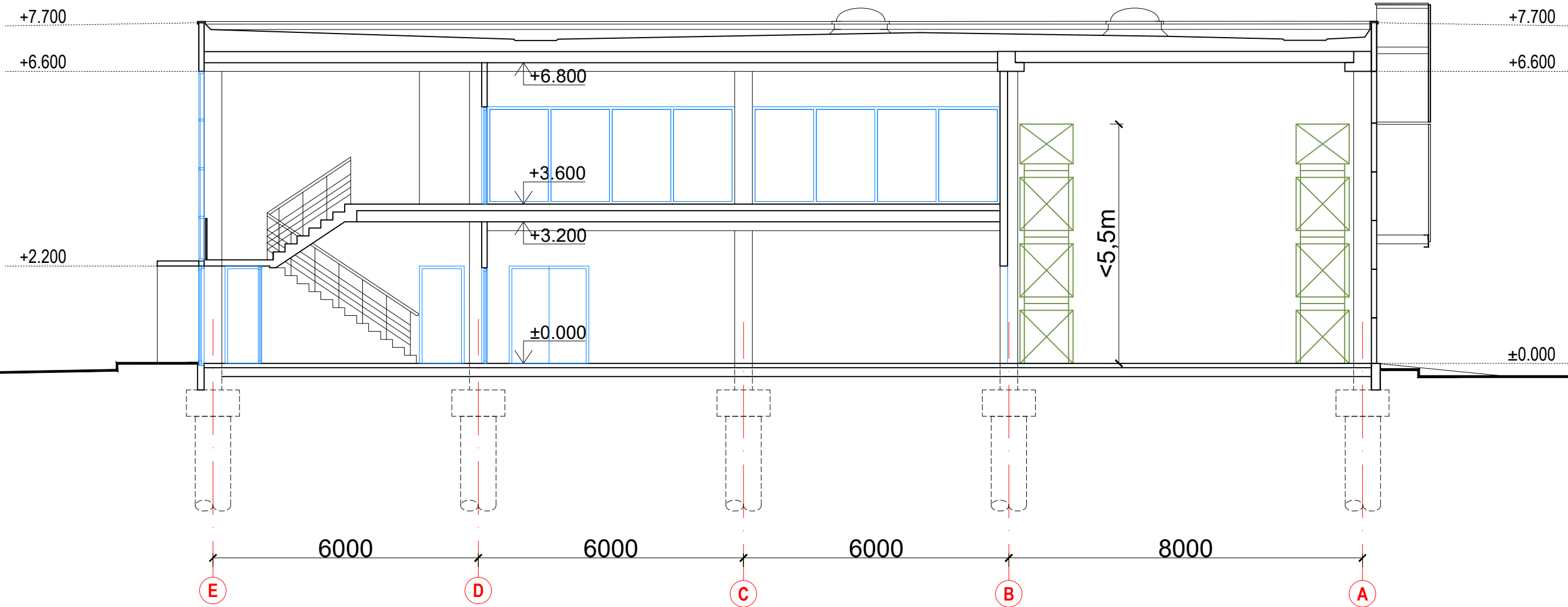

0	2019 06	Projektiniai pasiūlymai		
LAIDA	IŠLEIDIMO DATA	LAIDOS STATUSAS. KEITIMO PRIEŽASTIS (JEI TAIKOMA)		
KVAL. PATV. DOK. NR.		P. Kalpoko g. 11 LT-44146 Kaunas Tel. +370 37 750061	STATINIO PROJEKTO PAVADINIMAS Prekybos ir paslaugų (serviso) paskirties pastato Kaišiadorių r. sav., Rumšiškių sen., Rumšiškių mstl., Topolių g. 50 naujos statybos projektas	
A 191	PV	V. Merkevičius	DOKUMENTO PAVADINIMAS	LAIDA
A 191	SADV	V. Merkevičius	Stogo planas M1:200	0
LT	STATYTOJAS	UAB "Autex Lietuva "	DOKUMENTO ŽYMUO	LAPAS LAPŲ
			1810-01-PP-SA-03	1 1



0	2019 06	Projektiniai pasiūlymai		
LAIDA	IŠLEIDIMO DATA	LAIDOS STATUSAS. KEITIMO PRIEŽASTIS (JEI TAIKOMA)		
KVAL. PATV. DOK. NR.		P. Kalpoko g. 11 LT-44146 Kaunas Tel. +370 37 750061	STATINIO PROJEKTO PAVADINIMAS Prekybos ir paslaugų (serviso) paskirties pastato Kaišiadorių r. sav., Rumšiškių sen., Rumšiškių mstl., Topolių g. 50 naujos statybos projektas	
A 191	PV	V. Merkevičius	DOKUMENTO PAVADINIMAS	LAIDA
A 191	SADV	V. Merkevičius		
			Pjūvis 1-1 M1:100	0
LT	STATYTOJAS	DOKUMENTO ŽYMUO		LAPAS
	UAB "Autex Lietuva"	1810-01-PP-SA-04		LAPŲ
				1
				1

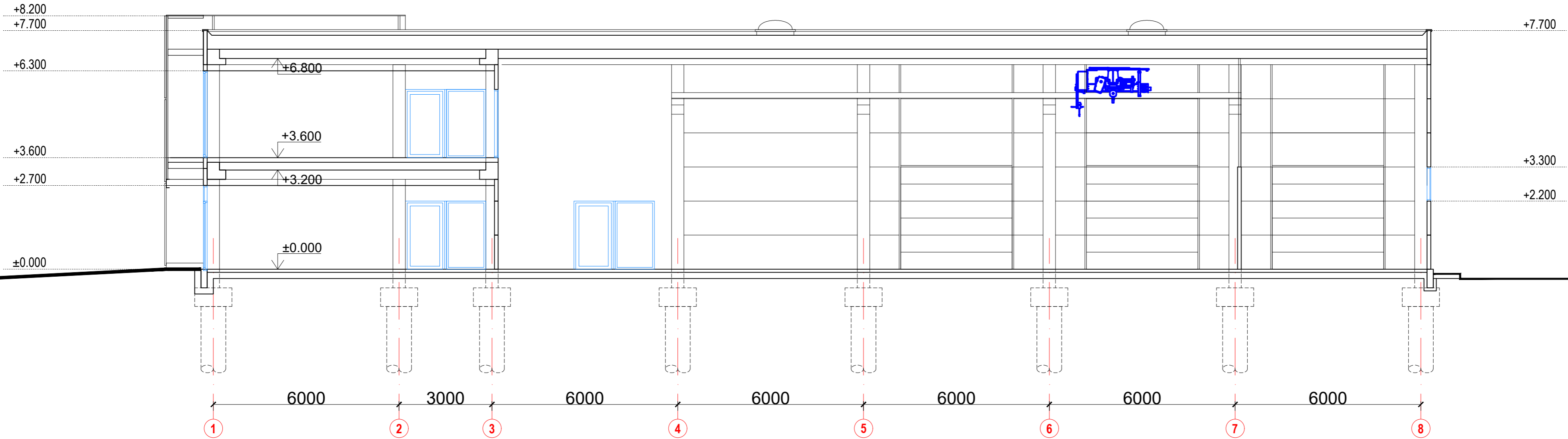

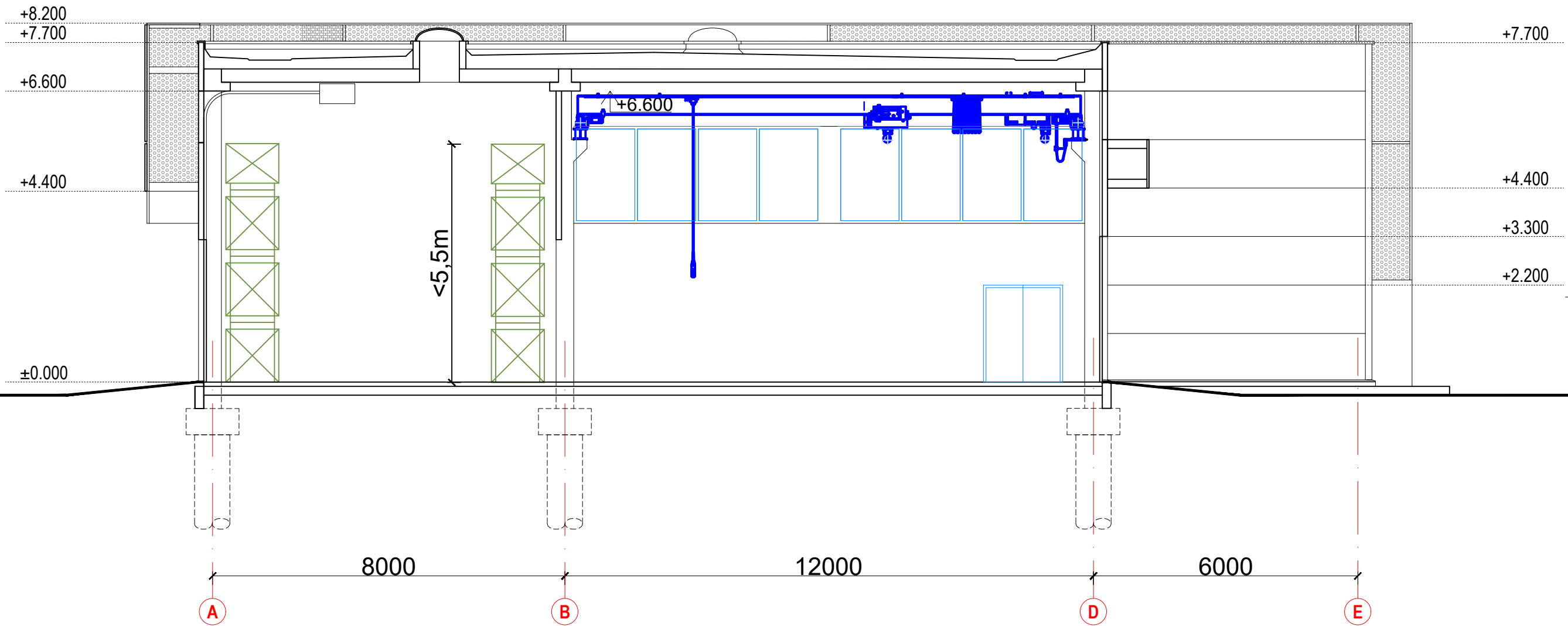

0	2019 06	Projektiniai pasiūlymai		
LAIDA	IŠLEIDIMO DATA	LAIDOS STATUSAS. KEITIMO PRIEŽASTIS (JEI TAIKOMA)		
KVAL. PATV. DOK. NR.	 ORK BALTIC	P. Kalpoko g. 11 LT-44146 Kaunas Tel. +370 37 750061	STATINIO PROJEKTO PAVADINIMAS Prekybos ir paslaugų (serviso) paskirties pastato Kaišiadorių r. sav., Rumšiškių sen., Rumšiškių mstl., Topolių g. 50 naujos statybos projektas	
A 191	PV	V. Merkevičius	DOKUMENTO PAVADINIMAS Pjūvis 2-2 M1:100	
A 191	SADV	V. Merkevičius		
LT	STATYTOJAS UAB "Autex Lietuva "	DOKUMENTO ŽYMUO 1810-01-PP-SA-05		
			LAPAS	LAPŲ
			1	1



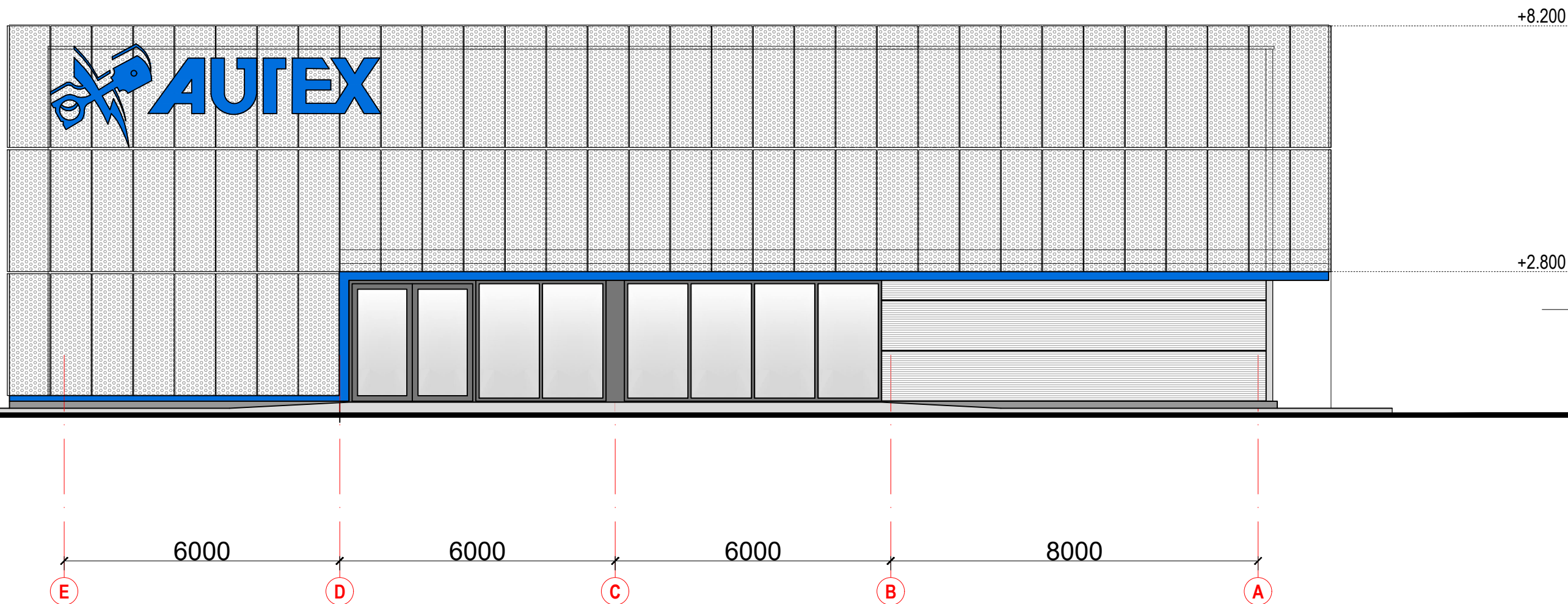

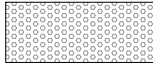

0	2019 04	Statybos leidimui, konkursui ir statybai			
LAIDA	IŠLEIDIMO DATA	LAIDOS STATUSAS. KEITIMO PRIEŽASTIS (JEI TAIKOMA)			
KVAL. PATV. DOK. NR.		P. Kalpoko g. 11 LT-44146 Kaunas Tel. +370 37 750061	STATINIO PROJEKTO PAVADINIMAS Prekybos ir paslaugų (serviso) paskirties pastato Kaišiadorių r. sav., Rumšiškių sen., Rumšiškių mstl., Topolių g. 50 naujos statybos projektas		
A 191	PV	V. Merkevičius	DOKUMENTO PAVADINIMAS Pjūvis 3-3 M1:100	LAIDA	
A 191	SADV	V. Merkevičius		0	
LT	STATYTOJAS UAB "Autex Lietuva"		DOKUMENTO ŽYMUO 1810-01-PP-SA-06	LAPAS 1	LAPŲ 1

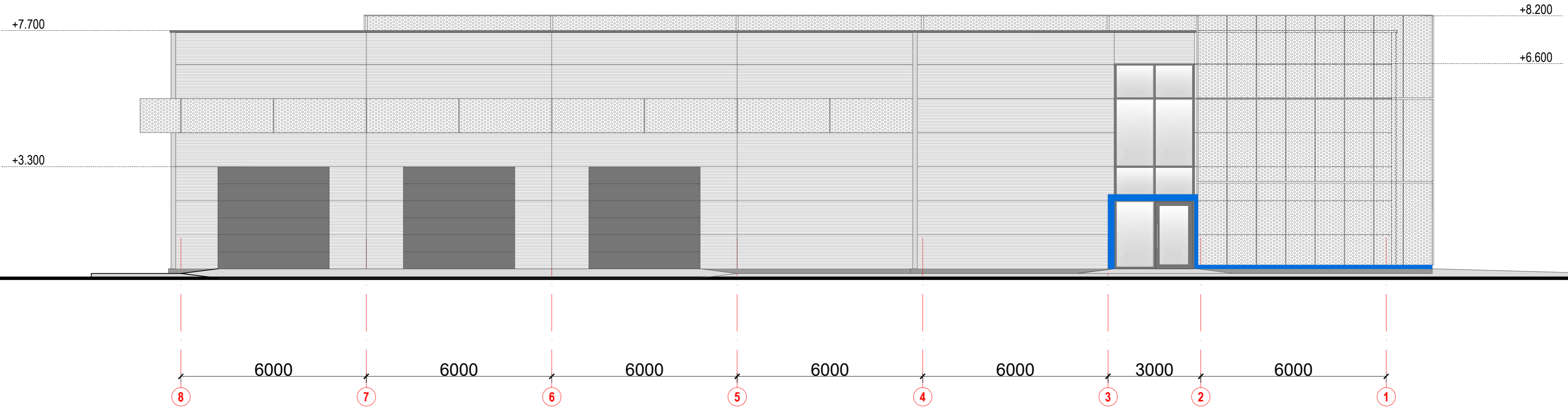

-  Daugiasluoksniai paneliai (spalva RAL9007)
-  Perforuoti plieno lakštai (aliuminis)
-  Plieninės detalės dažytos RAL5010 spalva
-  Tinkuota, dažyta RAL7011 spalva pamatinė sija



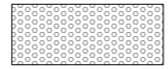

0	2019 06	Projektiniai pasiūlymai	
LAIDA	IŠLEIDIMO DATA	LAIDOS STATUSAS. KEITIMO PRIEŽASTIS (JEI TAIKOMA)	
KVAL. PATV. DOK. NR.	 ORK BALTIC	P. Kalpoko g. 11 LT-44146 Kaunas Tel. +370 37 750061	STATINIO PROJEKTO PAVADINIMAS Prekybos ir paslaugų (serviso) paskirties pastato Kaišiadorių r. sav., Rumšiškių sen., Rumšiškių mstl., Topolių g. 50 naujos statybos projektas
A 191	PV	V. Merkevičius	DOKUMENTO PAVADINIMAS
A 191	SADV	V. Merkevičius	Fasadas tarp ašių E-A M1:100
LAIDA			0
LT	STATYTOJAS	DOKUMENTO ŽYMUO	LAPAS LAPŲ
	UAB "Autex Lietuva "	1810-01-PP-SA-07	1 1

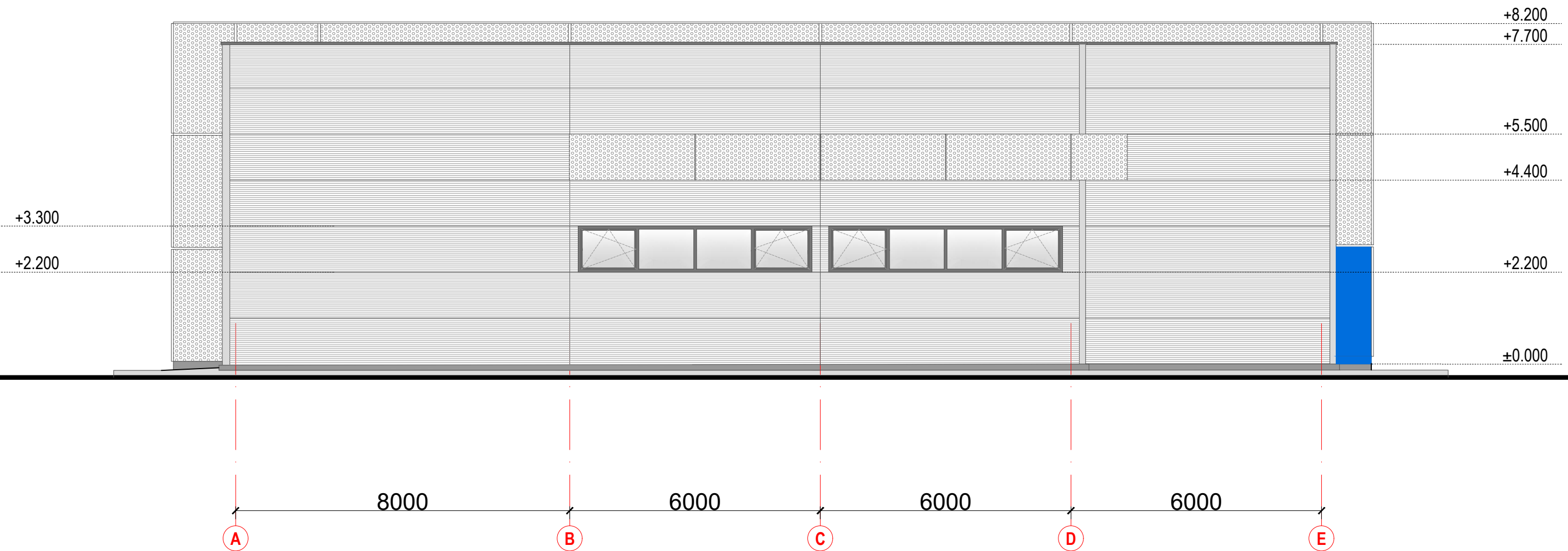

-  Daugiasluoksniai paneliai (spalva RAL9007)
-  Perforuoti plieno lakštai (aluminis)
-  Plieninės detalės dažytos RAL5010 spalva
-  Tinkuota, dažyta RAL7011 spalva pamatinė sija





0	2019 06	Projektiniai pasiūlymai		
LAIDA	IŠLEIDIMO DATA	LAIDOS STATUSAS. KEITIMO PRIEŽASTIS (JEI TAIKOMA)		
KVAL. PATV. DOK. NR.	 ORK BALTIC	P. Kalpoko g. 11 LT-44146 Kaunas Tel. +370 37 750061	STATINIO PROJEKTO PAVADINIMAS Prekybos ir paslaugų (serviso) paskirties pastato Kaišiadorių r. sav., Rumšiškių sen., Rumšiškių mstl., Topolių g. 50 naujos statybos projektas	
A 191	PV	V. Merkevičius	DOKUMENTO PAVADINIMAS Fasadas tarp ašių 8-1 M1:100	
A 191	SADV	V. Merkevičius		
LT	STATYTOJAS UAB "Autex Lietuva"	DOKUMENTO ŽYMUO 1810-01-PP-SA-08		
			LAPAS	LAPŲ
			1	1

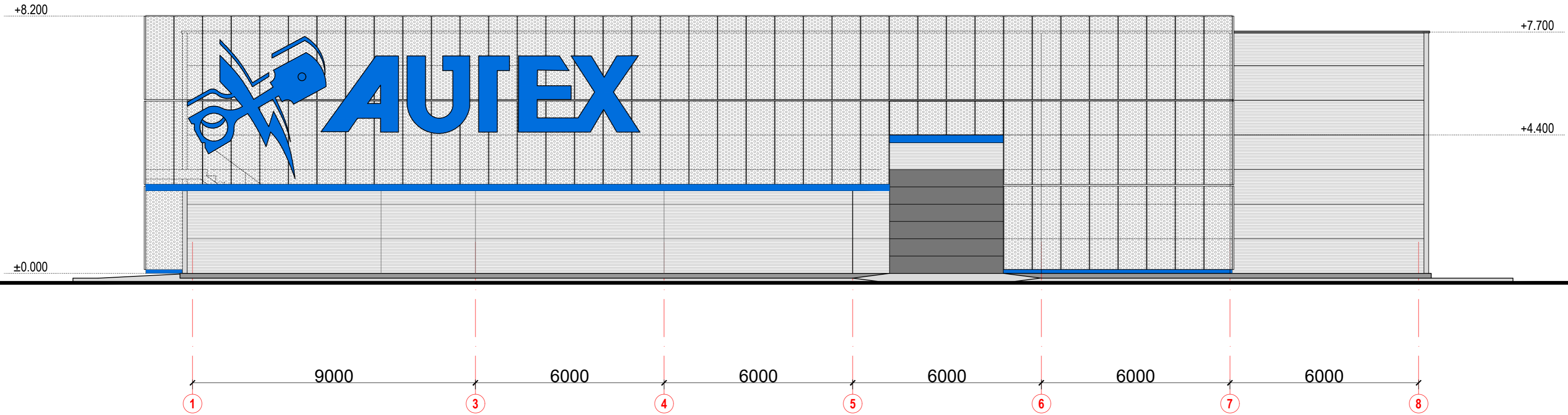

-  Daugiasluoksniai paneliai (spalva RAL9007)
-  Perforuoti plieno lakštai (aliuminis)
-  Plieninės detalės dažytos RAL5010 spalva
-  Tinkuota, dažyta RAL7011 spalva pamatinė sija

0	2019 06	Projektiniai pasiūlymai	
LAIDA	IŠLEIDIMO DATA	LAIDOS STATUSAS. KEITIMO PRIEŽASTIS (JEI TAIKOMA)	
KVAL. PATV. DOK. NR.	 ORK BALTIC	P. Kalpoko g. 11 LT-44146 Kaunas Tel. +370 37 750061	STATINIO PROJEKTO PAVADINIMAS Prekybos ir paslaugų (serviso) paskirties pastato Kaišiadorių r. sav., Rumšiškių sen., Rumšiškių mstl., Topolių g. 50 naujos statybos projektas
A 191	PV	V. Merkevičius	DOKUMENTO PAVADINIMAS
A 191	SADV	V. Merkevičius	Fasadas tarp ašių A-E (1 ir 2 etapai) M1:100
LT	STATYTOJAS	UAB "Autex Lietuva"	DOKUMENTO ŽYMUO
			1810-01-PP-SA-09
			LAPAS
			LAPŲ
			1
			1



-  Daugiasluoksniai paneliai (spalva RAL9007)
-  Perforuoti plieno lakštai (aliuminis)
-  Plieninės detalės dažytos RAL5010 spalva
-  Tinkuota, dažyta RAL7011 spalva pamatinė sija

0	2019 06	Projektiniai pasiūlymai	
LAIDA	IŠLEIDIMO DATA	LAIDOS STATUSAS. KEITIMO PRIEŽASTIS (JEI TAIKOMA)	
KVAL. PATV. DOK. NR.	 P. Kalpoko g. 11 LT-44146 Kaunas Tel. +370 37 750061	STATINIO PROJEKTO PAVADINIMAS Prekybos ir paslaugų (serviso) paskirties pastato Kaišiadorių r. sav., Rumšiškių sen., Rumšiškių mstl., Topolių g. 50 naujos statybos projektas	
A 191	PV	V. Merkevičius	DOKUMENTO PAVADINIMAS Fasadas tarp ašių E-A M1:100 LAIDA 0
A 191	SADV	V. Merkevičius	
LT	STATYTOJAS UAB "Autex Lietuva"	DOKUMENTO ŽYMUO 1810-01-PP-SA-10 LAPAS LAPŲ 1 1	